

**SwissDRG 9.0**  
**versione tariffazione**  
**(2020/2020)**

**Swiss**  
**Diagnosis**  
**Related**  
**Groups**  
**Version 9.0**

**Manuale delle definizioni**  
**Volume 3**  
**(DRGs J01A-P67D)**

La versione tedesca fa fede.

© 2019 by SwissDRG SA, Berna, Svizzera

Tutti i diritti riservati. I manuali di definizione sono protetti dai diritti d'autore.  
L'utilizzazione fuori delle condizioni d'utilizzazione di SwissDRG SA è  
proibita senza un preventivo consenso scritto.

**SwissDRG-Version 9.0 versione tariffazione (2020/2020)**  
**Manuale delle definizioni**

# Indice

## Volume 1 (DRGs A01A-F98C)

Indice delle illustrazioni e delle tabelle	VI
Documenti corrispondenti al manuale delle definizioni 9.0 versione tariffazione (2020/2020)	VIII
Osservazioni preliminari	X
Elenco delle abbreviazioni	XI
Introduzione	1
1 Obiettivi	1
2 Premessa	2
3 Classificazione SwissDRG versione 9.0 versione tariffazione (2020/2020)	3
3.1 Lista dei DRG	4
3.2 Come gestire i gradi di gravità	5
4 Raggruppamento per DRG degli episodi di cura	6
4.1 Variabili per il raggruppamento	6
4.2 Verifica delle caratteristiche demografiche e cliniche	6
4.3 Attribuzione MDC	6
4.4 Elaborazione pre-MDC	7
4.5 Suddivisione per categorie MDC	7
4.6 Attribuzione al DRG di base	8
4.7 Attribuzione di CCL e PCCL	9
4.8 Assegnazione DRG	9
4.9 Diverse funzioni che influenzano il raggruppamento degli episodi di cura	9
4.10 DRG ,spazzatura' e altri DRG	9
5 Indicazioni per l'uso del manuale delle definizioni	11
5.1 Uso del manuale	11
5.2 Simboli e convenzioni	16
6 Particolarità della SwissDRG 9.0 versione tariffazione (2020/2020)	18
6.1 Validità delle classificazioni di diagnosi e procedure	18
6.2 Contrassegni di lateralità	18
6.3 Procedure OR e NonOR	19
<b>Pre-MDC</b> (DRGs A01A-B61C)	48
<b>MDC 01</b> Malattie e disturbi del sistema nervoso (DRGs B01A-B90B)	147

## Volume 1 (DRGs A01A-F98C) Continuazione

<b>MDC 02</b>	Malattie e disturbi dell'occhio (DRGs C01Z-C64Z)	325
<b>MDC 03</b>	Malattie e disturbi dell'orecchio, del naso, della bocca e della gola (DRGs D01A-D87Z)	362
<b>MDC 04</b>	Malattie e disturbi dell'apparato respiratorio (DRGs E01A-E90C)	493
<b>MDC 05</b>	Malattie e disturbi del sistema cardiovascolare (DRGs F01A-F98C)	569

## Volume 2 (DRGs G02A-I98Z)

<b>MDC 06</b>	Malattie e disturbi dell'apparato digerente (DRGs G02A-G87B)	1
<b>MDC 07</b>	Malattie e disturbi dell'apparato epatobiliare e del pancreas (DRGs H01A-H87B)	141
<b>MDC 08</b>	Malattie e disturbi del sistema muscoloscheletrico e tessuto connettivo (DRGs I02A-I98Z)	222

## Volume 3 (DRGs J01A-P67D)

<b>MDC 09</b>	Malattie e disturbi della pelle, del tessuto sottocutaneo e della mammella (DRGs J01A-J87B)	1
<b>MDC 10</b>	Malattie endocrine, nutrizionali e metaboliche (DRGs K03Z-K87Z)	165
<b>MDC 11</b>	Malattie e disturbi dell'apparato urinario (DRGs L02Z-L87Z)	224
<b>MDC 12</b>	Malattie e disturbi dell'apparato genitale maschile (DRGs M01A-M86Z)	324
<b>MDC 13</b>	Malattie e disturbi dell'apparato genitale femminile (DRGs N01A-N86Z)	367
<b>MDC 14</b>	Gravidanza, parto e puerperio (DRGs O01A-O65C)	420
<b>MDC 15</b>	Neonati (DRGs P02A-P67D)	480
	<b>Neonato con problemi gravi</b>	734
	<b>Neonato con problemi gravi multipli</b>	770

## Volume 4 (DRGs Q01Z-Z86Z)

<b>MDC 16</b>	Malattie del sangue, degli organi emopoietici e del sistema immunitario (DRGs Q01Z-Q86B)	1
---------------	---	---

<b>Volume 4 (DRGs Q01Z-Z86Z)</b>		Continuazione
<b>MDC 17</b>	Neoplasie ematologiche e solide (DRGs R01A-R65C)	20
<b>MDC 18A</b>	HIV (DRGs S01Z-S65Z)	50
<b>MDC 18B</b>	Malattie infettive e parassitarie (DRGs T01A-T86Z)	72
<b>MDC 19</b>	Malattie e disturbi psichici (DRGs U01A-U66D)	97
<b>MDC 20</b>	Uso di alcool e droghe e disturbi psichici indotti da alcool e droghe (DRGs V01Z-V02D)	117
<b>MDC 21A</b>	Politrauma (DRGs W01A-W61C)	131
<b>MDC 21B</b>	Traumatismi, avvelenamenti ed effetti tossici di droghe e farmaci (DRGs X01A-X64B)	261
<b>MDC 22</b>	Ustioni (DRGs Y02A-Y63Z)	420
<b>MDC 23</b>	Fattori che influenzano lo stato di salute e altro ricorso a servizi sanitari (DRGs Z01Z-Z86Z)	449
<b>Funzioni globali</b>		469
	Procedure operative non correlata	469
	Certe procedure operative	501
	Procedure operative complesse	589
	Procedure complicanti	616
	Dialisi	631
	Politrauma	636
	Intervento su più localizzazioni	654
	Terapia intensiva complessa > 980 / 1104 punti risorse	705
	Riabilitazione geriatrica	709
	Trattamento riabilitativo precoce 14	713
	Terapia intensiva complessa > 392 / 552 punti risorse	717
	Procedure operative complesse estesa in più tempi	721
	Certe procedure operative a quattro tempi	749
	Procedure complicanti pre-MDC	835
	Intervento multiviscerale	859
	Terapia a pressione negativa complessa	866
	Terapia a pressione negativa altamente complessa	941
	Costellazioni molto onerose	1016
	Ustioni gravissime	1022
	Ustioni grave	1029
	Trattamento riabilitativo precoce 7	1049

## Volume 4 (DRGs Q01Z-Z86Z) Continuazione

Procedure operative complesse a quattro tempi	1053
Terapia a pressione negative	1080

## Volume 5 Allegati

<b>Allegato A</b>	1
A Codici diagnostici/Indice MDC/DRG	1
<b>Allegato B</b>	166
B Codici di procedura/Indice MDC/DRG	166
<b>Tabelle di procedure globale</b>	594
<b>Lista delle funzioni</b>	595
<b>Intervento su localizzazioni multiple</b>	599
<b>Allegato C</b>	601
C CC, esclusioni di CC, CCL e calcolo di PCCL	601
C.1 Introduzione	601
C.2 Complicazioni e comorbidità	601
C.3 Grado di gravità di una complicazione o comorbidità (CCL) e grado di complessità clinica relativa al paziente (PCCL)	602
C.4 Esempi	606
<b>Allegato D</b>	664
D Plausibilità	664
D.1 Introduzione	664
D.2 Caratteristiche demografiche	664
D.3 Caratteristiche cliniche	665
D.4 Segnali d'avviso ed errori irreversibil	668
D.5 Stato del grouper	668
<b>Glossario</b>	742
<b>Elenco delle fonti</b>	742

## Indice delle illustrazioni e delle tabelle

### Volume 1 (DRGs A01A-F98C)

<b>Figura 3.1</b>	9.0 versione tariffazione (2020/2020): Visione d'insieme	3
<b>Figura 5.1</b>	Diagramma di flusso MDC in sequenza di interrogazione	12
<b>Figura 5.2</b>	Diagramma di flusso MDC con numeri di grado	13
<b>Tabella 1.1</b>	Lista dei SwissDRG	20
<b>Tabella 1.2</b>	Gruppi di malattie e disturbi e i MDC corrispondenti	44

### Volume 5 Allegati

<b>Figura C.1</b>	Calcolo del PCCL per non-neonati	603
<b>Figura C.2</b>	Calcolo de PCCL per neonati	604
<b>Tabella C.1</b>	Combinazione di valori CCL per calcolare il PCCL da 1 a 4	605
<b>Tabella D.1</b>	Dati e valori ammissibile per le caratteristiche demografiche	664
<b>Tabella D.2</b>	Valori ammissibili per diagnosi e procedur Prozeduren	665
<b>Tabella D.3</b>	Tabelle di verifica delle caratteristiche cliniche	666
<b>Tabella D.4</b>	Codici dello stato del grouper (GST)	668
<b>Tabella D.5</b>	Diagnosi principale non ammissibile	670
<b>Tabella D.6a</b>	Conflitto di età- lattante	690
<b>Tabella D.6b</b>	Conflitto di età - bambino in età prescolare	694
<b>Tabella D.6c</b>	Conflitto di età - bambino	695
<b>Tabella D.6d</b>	Conflitto di età - bambino e giovane	696
<b>Tabella D.6e</b>	Conflitto di età - post-neonatale	698
<b>Tabella D.6f</b>	Conflitto di età - più vecchio che lattante	700
<b>Tabella D.6g</b>	Conflitto di età - Pubertà	703
<b>Tabella D.6h</b>	Conflitto di età - Diagnosi in età fertile	704
<b>Tabella D.6i</b>	Conflitto di età - Procedure in età fertile	711
<b>Tabella D.6j</b>	Conflitto di età - adulti	713
<b>Tabella D.6k</b>	Conflitto di età - adulti maturi	721

---

## **Volume 5 Allegati**    Continuazione

<b>Tabella D.7a</b>	Conflitto di sesso – Diagnosi per la donna	722
<b>Tabella D.7b</b>	Conflitto di sesso – Procedure per la donna	732
<b>Tabella D.7c</b>	Conflitto di sesso – Diagnosi per l'uomo	737
<b>Tabella D.7d</b>	Conflitto di sesso – procedure per l'uomo	739



## MDC 09

Malattie e disturbi della pelle, del tessuto sottocutaneo e della mammella



09

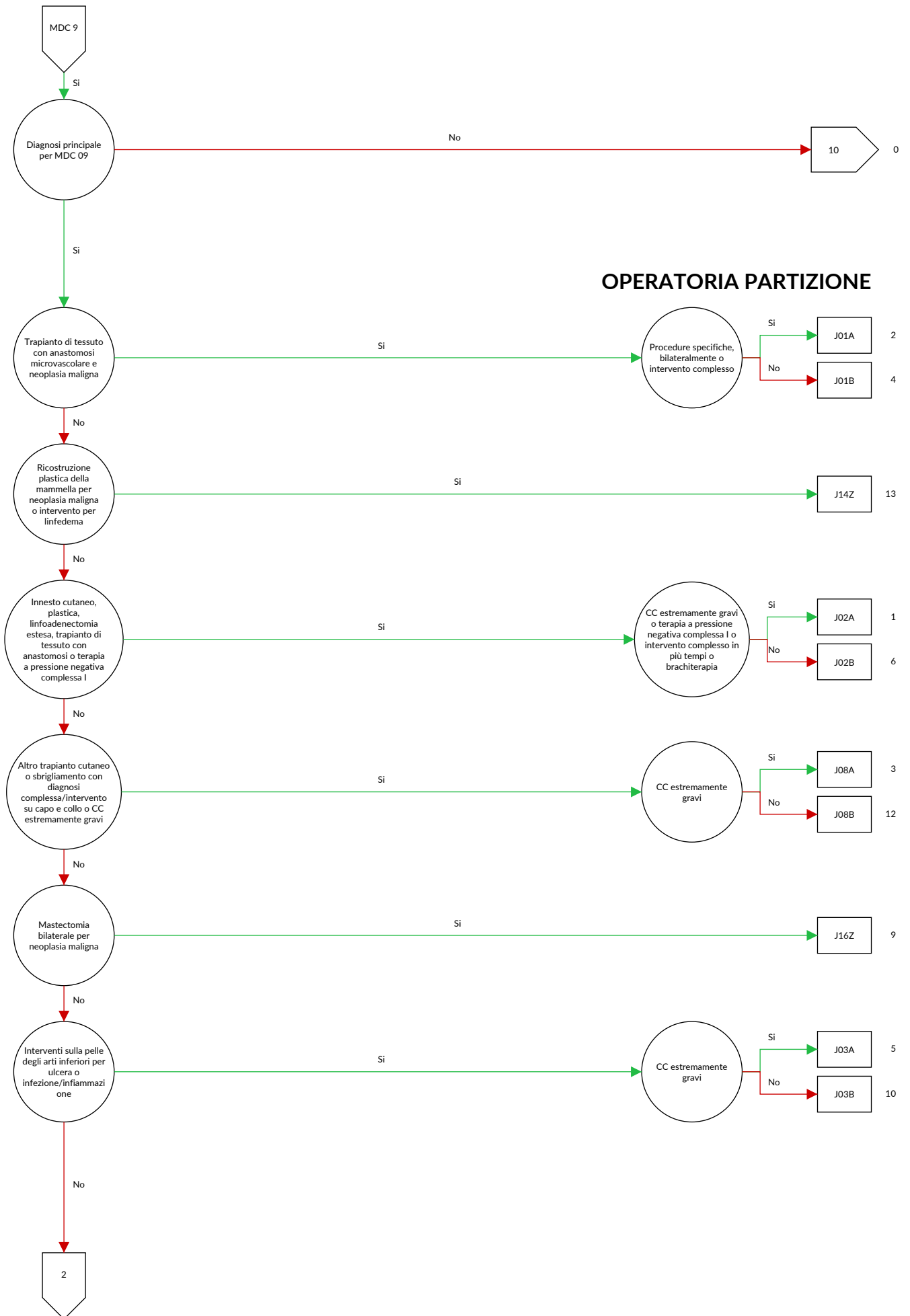

**OPERATORIA PARTIZIONE**

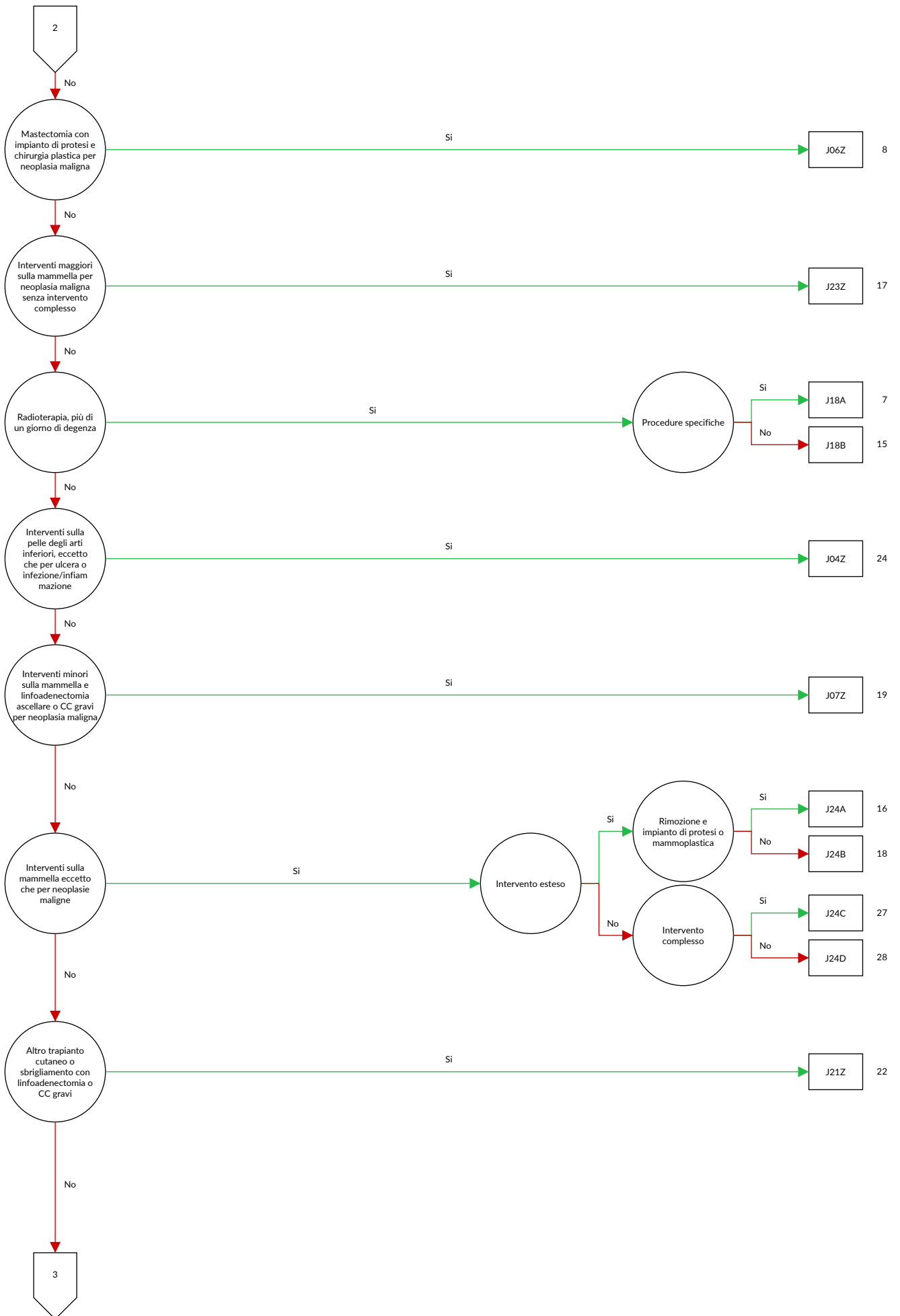

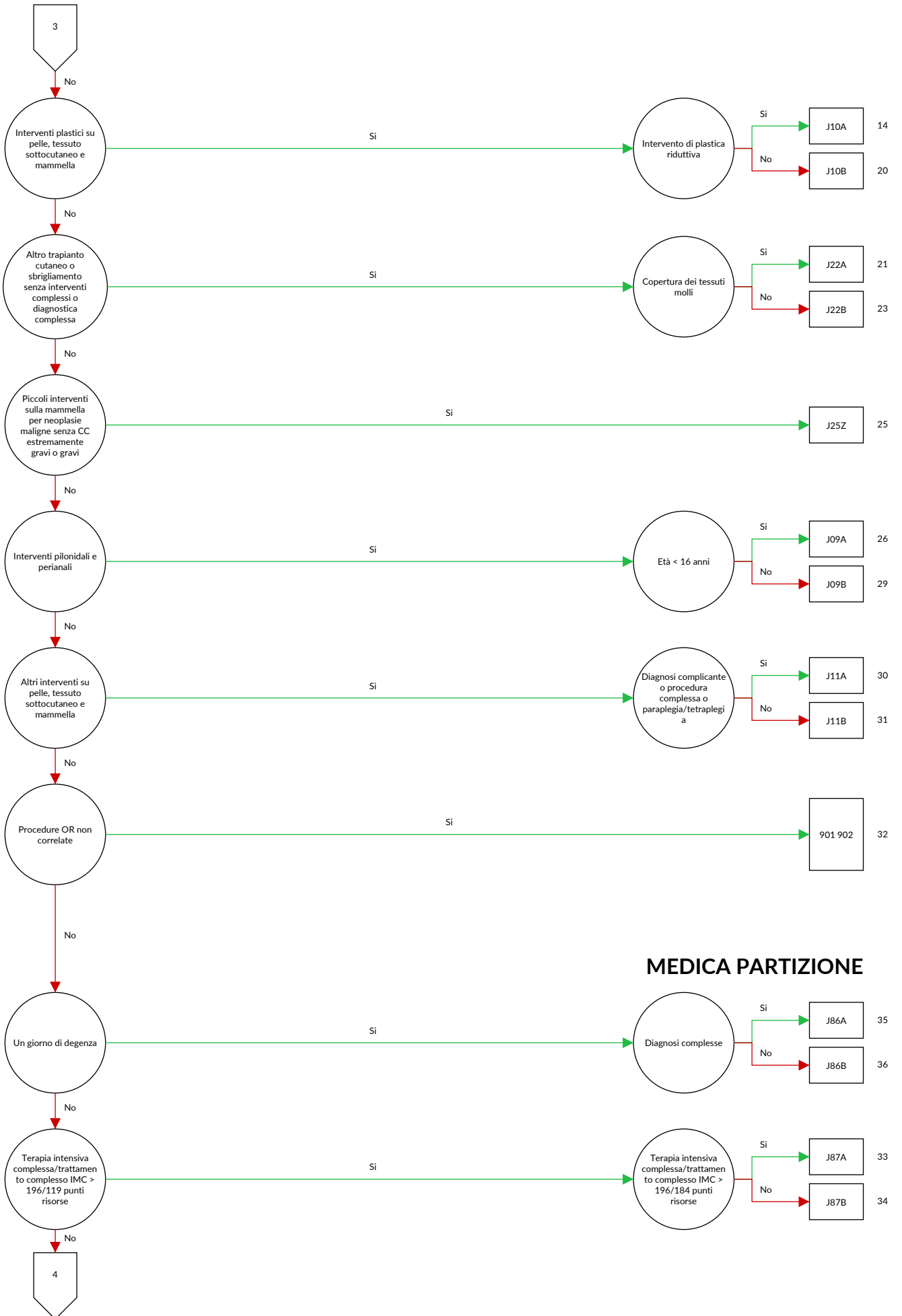

**MEDICA PARTIZIONE**

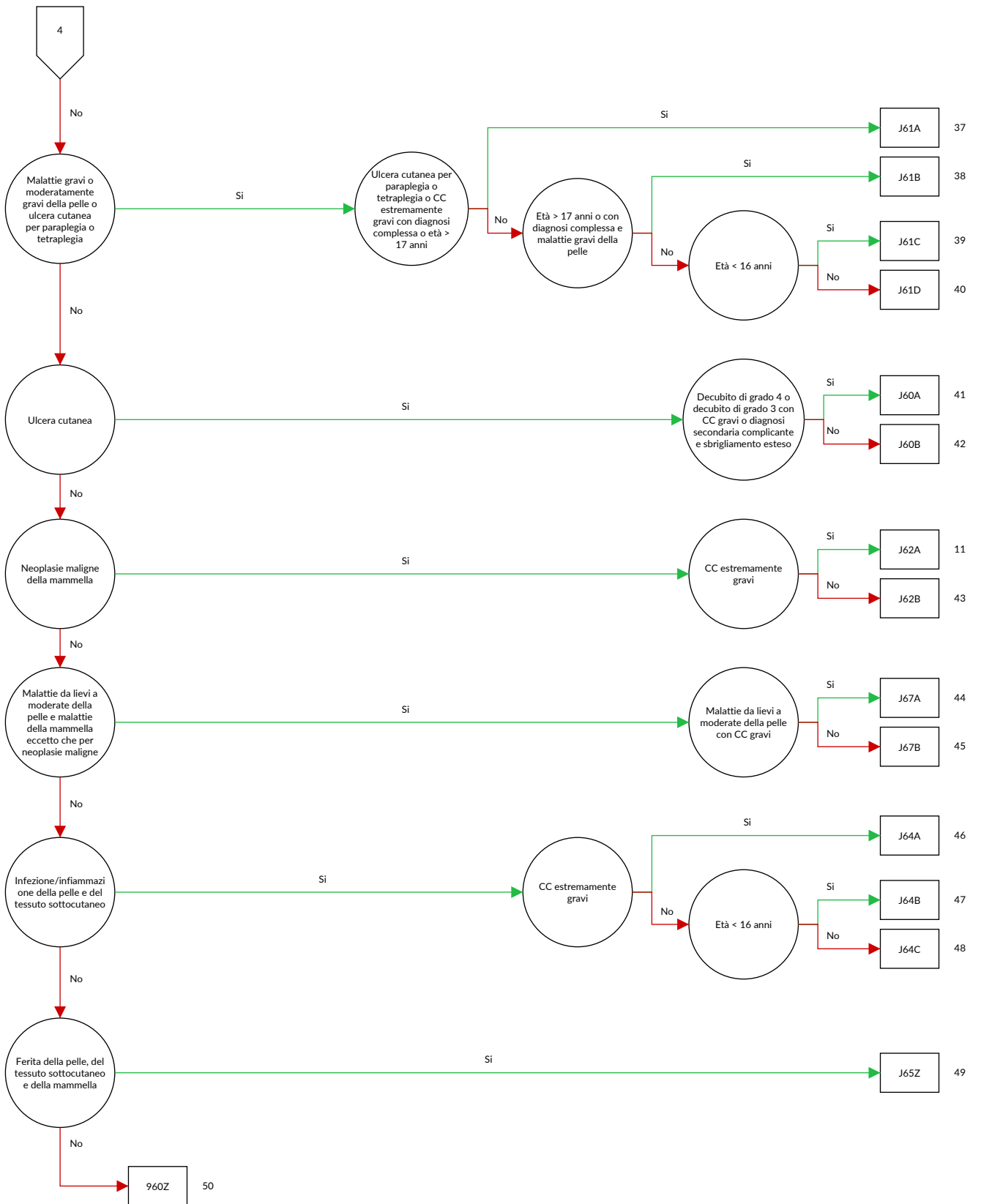



## Logica decisionale MDC 09 Malattie e disturbi della pelle, del tessuto sottocutaneo e della mammella

Diagnosi principale nella tabella MDC09-0

## Diagnosi MDC09-0

A06.7	Amebiasi cutanea	C43.3	Melanoma maligno di altre e non specificate parti della faccia
A18.4	Tubercolosi della cute e del tessuto sottocutaneo	C43.4	Melanoma maligno del cuoio capelluto e del collo
A22.0	Carbuncchio cutaneo	C43.5	Melanoma maligno del tronco
A31.1	Infezione cutanea da altri micobatteri	C43.6	Melanoma maligno dell'arto superiore, inclusa la spalla
A36.3	Difterite cutanea	C43.7	Melanoma maligno dell'arto inferiore, inclusa l'anca
A42.2	Actinomicosi cervicofacciale	C43.8	Melanoma maligno cutaneo sconfinante
A43.1	Nocardiosi cutanea	C43.9	Melanoma maligno della cute non specificato
A46	Erisipela	C44.0	Tumore Maligno: Cute del labbro
A51.3	Sifilide secondaria della cute e delle mucose	C44.2	Tumore Maligno: Cute dell'orecchio e del condotto uditivo esterno
A63.0	Condilomi anogenitali (venerei)	C44.3	Tumore Maligno: Cute di altre e non specificate parti della faccia
A66.0	Lesioni iniziali da framboesia	C44.4	Tumore Maligno: Cute del cuoio capelluto e del collo
A66.1	Papillomi multipli e wet crab da framboesia	C44.5	Tumore Maligno: Cute del tronco
A66.2	Altre lesioni cutanee precoci da framboesia	C44.6	Tumore Maligno: Cute dell'arto superiore, inclusa la spalla
A66.3	Ipercheratosi da framboesia	C44.7	Tumore Maligno: Cute dell'arto inferiore, inclusa l'anca
A66.4	Gomme e ulcere da framboesia	C44.8	Tumore Maligno: lesione sconfinante a più zone contigue della cute
A67.0	Lesioni primarie da pinta	C44.9	Tumore maligno della cute non specificato
A67.1	Lesioni intermedie da pinta	C46.0	Sarcoma di Kaposi della cute
A67.3	Lesioni miste da pinta	C46.1	Sarcoma di Kaposi dei tessuti molli
B00.0	Eczema erpetico	C46.7	Sarcoma di Kaposi di altre sedi
B00.9	Infezione erpetica non specificata	C46.8	Sarcoma di Kaposi di organi multipli
B02.9	Zoster senza complicanza	C46.9	Sarcoma di Kaposi non specificato
B07	Verruche virali	C50.0	Tumore Maligno: Capezzolo e areola
B08.1	Mollusco contagioso	C50.1	Tumore Maligno: Parte centrale della mammella
B35.0	Tinea della barba e tinea del capo	C50.2	Tumore Maligno: Quadrante supero-interno della mammella
B35.1	Tinea dell'unghia	C50.3	Tumore Maligno: Quadrante infero-interno della mammella
B35.2	Tinea della mano	C50.4	Tumore Maligno: Quadrante supero-esterno della mammella
B35.3	Tinea del piede	C50.5	Tumore Maligno: Quadrante infero-esterno della mammella
B35.4	Tinea del corpo	C50.6	Tumore Maligno: Prolungamento ascellare della mammella
B35.5	Tinea imbricata	C50.8	Tumore Maligno: lesione sconfinante a più zone contigue della mammella
B35.6	Tinea inguinale [Tinea cruris]	C50.9	Tumore Maligno: Mammella non specificata
B35.8	Altre dermatofitosi	C79.2	Tumore maligno secondario della cute
B35.9	Dermatofitosi non specificata	C79.81	Tumore maligno secondario della mammella
B36.0	Pityriasis versicolor	D03.0	Melanoma in situ del labbro
B36.1	Tinea nera	D03.2	Melanoma in situ dell'orecchio e del condotto uditivo esterno
B36.2	Piedra bianca	D03.3	Melanoma in situ di altre e non specificate parti della faccia
B36.3	Piedra nigra	D03.4	Melanoma in situ del cuoio capelluto e del collo
B36.8	Altre micosi superficiali specificate	D03.5	Melanoma in situ del tronco
B36.9	Micosi superficiale non specificata	D03.6	Melanoma in situ dell'arto superiore, inclusa la spalla
B37.2	Candidosi della cute e delle unghie	D03.7	Melanoma in situ dell'arto inferiore, inclusa l'anca
B38.3	Coccidioidomicosi cutanea	D03.8	Melanoma in situ di altre sedi
B55.1	Leishmaniosi cutanea	D03.9	Melanoma in situ non specificato
B55.2	Leishmaniosi mucocutanea	D04.0	Carcinoma in situ: Cute del labbro
B65.3	Dermatite da cercarie	D04.2	Carcinoma in situ: Cute dell'orecchio e del condotto uditivo esterno
B85.0	Pediculosi da Pediculus humanus capitis	D04.3	Carcinoma in situ: Cute di altre e non specificate parti della faccia
B85.1	Pediculosi da Pediculus humanus corporis	D04.4	Carcinoma in situ: Cute del cuoio capelluto e del collo
B85.2	Pediculosi non specificata	D04.5	Carcinoma in situ: cute del tronco
B85.3	Pitiriasi		
B85.4	Pediculosi e pitiriasi miste		
B86	Scabbia		
B87.0	Miasi cutanea		
B87.1	Miasi delle ferite		
B87.2	Miasi oculare		
B87.3	Miasi rinofaringea		
B87.4	Miasi auricolare		
B87.8	Miasi di altre sedi		
B87.9	Miasi non specificata		
B88.0	Altre acariasi		
B88.1	Tungiasi [infestazione da pulce penetrante]		
B88.2	Altre infestazioni da artropodi		
B88.3	Irudiniasi esterna		
B88.9	Infestazione cutanea da parassiti non specificata		
C43.0	Melanoma maligno del labbro		
C43.2	Melanoma maligno dell'orecchio e del condotto uditivo esterno		



D04.6	Carcinoma in situ: Cute dell'arto superiore, inclusa la spalla	L00.0	Staphylococcal scalded skin syndrome: interessamento inferiore al 30% della superficie corporea
D04.7	Carcinoma in situ: Cute dell'arto inferiore, inclusa l'anca	L00.1	Staphylococcal scalded skin syndrome: interessamento uguale o superiore al 30% della superficie corporea
D04.8	Carcinoma in situ: Cute di altre sedi		
D04.9	Carcinoma in situ: Cute non specificata		
D05.0	Carcinoma in situ lobulare	L01.0	Impetigine [qualsiasi microrganismo] [qualsiasi sede]
D05.1	Carcinoma in situ intraduttale	L01.1	Impetiginizzazione di altre dermatosi
D05.7	Altro carcinoma in situ della mammella	L02.0	Ascesso cutaneo, foruncolo e favo del viso
D05.9	Carcinoma in situ della mammella non specificato	L02.1	Ascesso cutaneo, foruncolo e favo del collo
D17.0	Tumore lipomatoso benigno della cute e dei tessuti sottocutanei della testa, collo e faccia	L02.2	Ascesso cutaneo, foruncolo e favo del tronco
D17.1	Tumore lipomatoso benigno della cute e dei tessuti sottocutanei del tronco	L02.3	Ascesso cutaneo, foruncolo o favo della regione glutea
D17.2	Tumore lipomatoso benigno della cute e dei tessuti sottocutanei degli arti	L02.4	Ascesso cutaneo, foruncolo e favo degli arti
D17.3	Tumore lipomatoso benigno della cute e dei tessuti sottocutanei di altre e non specificate sedi	L02.8	Ascesso cutaneo, foruncolo o favo di altre sedi del corpo
D17.7	Tumore lipomatoso benigno di altre sedi	L02.9	Ascesso cutaneo, foruncolo e favo non specificati
D17.9	Tumore lipomatoso benigno non specificato	L03.01	Cellulite delle dita delle mani
D18.00	Emangioma: sede non specificata	L03.02	Cellulite delle dita dei piedi
D18.01	Emangioma: Cute e tessuto sottocutaneo	L03.10	Cellulite dell'arto superiore
D18.08	Emangioma: altre sedi	L03.11	Cellulite dell'arto inferiore
D22.0	Nevo melanocitico del labbro	L03.2	Cellulite flemmonosa del viso
D22.2	Nevo melanocitico dell'orecchio e del condotto uditivo esterno	L03.3	Cellulite flemmonosa del tronco
D22.3	Nevo melanocitico di altre e non specificate parti della faccia	L03.8	Cellulite flemmonosa di altre sedi
D22.4	Nevo melanocitico del cuoio capelluto e del collo	L03.9	Cellulite flemmonosa non specificata
D22.5	Nevo melanocitico del tronco	L05.0	Cisti pilonidale con ascesso
D22.6	Nevo melanocitico dell'arto superiore, inclusa la spalla	L05.9	Cisti pilonidale senza ascesso
D22.7	Nevo melanocitico dell'arto inferiore, inclusa l'anca	L08.0	Pioderma
D22.9	Nevo melanocitico non specificato	L08.1	Eritrasma
D23.0	Tumore benigno: Cute del labbro	L08.8	Altre infezioni locali, specificate, della cute e del tessuto sottocutaneo
D23.2	Tumore benigno: Cute dell'orecchio e del condotto uditivo esterno	L08.9	Infezione locale, non specificata, della cute e del tessuto sottocutaneo
D23.3	Tumore benigno: Cute di altre e non specificate parti della faccia	L10.0	Pemfigo volgare
D23.4	Tumore benigno: Cute del cuoio capelluto e del collo	L10.1	Pemfigo vegetante
D23.5	Tumore benigno: Cute del tronco	L10.2	Pemfigo foliaceo
D23.6	Tumore benigno: Cute dell'arto superiore, inclusa la spalla	L10.3	Pemfigo brasiliano [fogo selvagem]
D23.7	Tumore benigno: Cute dell'arto inferiore, inclusa l'anca	L10.4	Pemfigo eritematoso
D23.9	Tumore benigno: Cute non specificata	L10.5	Pemfigo da farmaci
D24	Tumore benigno della mammella	L10.8	Altra forma di pemfigo
D48.5	Tumori di comportamento incerto o sconosciuto: Cute	L10.9	Pemfigo non specificato
D48.6	Tumori di comportamento incerto o sconosciuto: Mammella	L11.0	Cheratosi follicolare acquisita
H02.6	Xantelasma palpebrale	L11.1	Dermatosi acantolitica transitoria [Grover]
I78.1	Nevo non neoplastico	L11.8	Altre dermatosi acantolitiche specificate
I89.00	Linfedema dell'arto superiore e inferiore, stadio I	L11.9	Dermatosi acantolitiche non specificate
I89.01	Linfedema dell'arto superiore e inferiore, stadio II	L12.0	Pemfigoide bolloso
I89.02	Linfedema dell'arto superiore e inferiore, stadio III	L12.1	Pemfigoide cicatriziale
I89.03	Linfedema, altra sede, stadio I	L12.2	Dermatosi bollosa cronica dell'infanzia
I89.04	Linfedema, altra sede, stadio II	L12.3	Epidermolisi bollosa acquisita
I89.05	Linfedema, altra sede, stadio III	L12.8	Altra forma di pemfigoide
I89.08	Altro linfedema, non classificato altrove	L12.9	Pemfigoide non specificato
I89.09	Linfedema non specificata	L13.0	Dermatite erpetiforme [Sindrome di Duhring]
I89.1	Linfangite	L13.1	Dermatite pustolare sottocorneale [Sindrome di Sneddon-Wilkinson]
I97.20	Linfedema post-mastectomia (parziale) (con linfadenectomia), stadio I	L13.8	Altre dermatosi bollose specificate
I97.21	Linfedema post-mastectomia (parziale) (con linfadenectomia), stadio II	L13.9	Dermatosi bollosa non specificata
I97.22	Linfedema post-mastectomia (parziale) (con linfadenectomia), stadio III	L14	Dermatosi bollose in malattie classificate altrove
I97.29	Linfedema post-mastectomia (parziale), non specificato	L20.0	Prurigo di Besnier
		L20.8	Altra forma di dermatite [endogena] atopica
		L20.9	Dermatite [endogena] atopica non specificata
		L21.0	Seborrea del capo
		L21.1	Dermatite seborroica infantile
		L21.8	Altra dermatite seborroica
		L21.9	Dermatite seborroica non specificata
		L22	Dermatite da pannolino
		L23.0	Dermatite allergica da contatto dovuta a metalli
		L23.1	Dermatite allergica da contatto dovuta ad adesivi
		L23.2	Dermatite allergica da contatto dovuta a cosmetici
		L23.3	Dermatite allergica da contatto dovuta a farmaci a contatto con la cute
		L23.4	Dermatite allergica da contatto dovuta a coloranti

L23.5	Dermatite allergica da contatto dovuta ad altri prodotti chimici	L41.1	Pitiriasi lichenoidale cronica
L23.6	Dermatite allergica da contatto dovuta ad alimenti a contatto con la cute	L41.3	Parapsoriasi a piccole placche
L23.7	Dermatite allergica da contatto dovuta a piante, eccetto alimentari	L41.4	Parapsoriasi a grandi placche
L23.8	Dermatite allergica da contatto dovuta ad altri agenti	L41.5	Parapsoriasi retiforme
L23.9	Dermatite allergica da contatto non specificata	L41.8	Altra parapsoriasi
L24.0	Dermatite irritativa da contatto dovuta a detergenti	L41.9	Parapsoriasi non specificata
L24.1	Dermatite irritativa da contatto dovuta a oli e grassi	L42	Pitiriasi rosea
L24.2	Dermatite irritativa da contatto dovuta a solventi	L43.0	Lichen ruber ipertrofico
L24.3	Dermatite irritativa da contatto dovuta a cosmetici	L43.1	Lichen ruber bolloso
L24.4	Dermatite irritativa da contatto dovuta a farmaci a contatto con la cute	L43.2	Reazione eruttiva lichenoidale da farmaco
L24.5	Dermatite tossica da contatto dovuta ad altri prodotti chimici	L43.3	Lichen ruber planus subacuto (attivo)
L24.6	Dermatite irritativa da contatto dovuta ad alimenti a contatto con la cute	L43.8	Altre forme di lichen planus
L24.7	Dermatite irritativa da contatto dovuta a piante non alimentari	L43.9	Lichen ruber planus non specificato
L24.8	Dermatite irritativa da contatto dovuta ad altri agenti	L44.0	Pityriasis rubra pilaris
L24.9	Dermatite irritativa da contatto, da causa non specificata	L44.1	Lichen nitidus
L25.0	Dermatite da contatto, non specificata, dovuta a cosmetici	L44.2	Lichen striatus
L25.1	Dermatite da contatto, non specificata, da farmaci a contatto con la cute	L44.3	Lichen ruber moniliformis
L25.2	Dermatite da contatto, non specificata, da coloranti	L44.4	Acrodermatite papulosa dell'infanzia [Giannotti-Crosti]
L25.3	Dermatite da contatto, non specificata, da altri prodotti chimici	L44.8	Altre dermatosi papulosquamose specificate
L25.4	Dermatite da contatto, non specificata, da alimento a contatto con la cute	L44.9	Dermatosi papulosquamosa non specificata
L25.5	Dermatite da contatto, non specificata, da piante, non alimentari	L45	Dermatosi papulosquamose in malattie classificate altrove
L25.8	Dermatite da contatto, non specificata, da altri fattori	L50.0	Orticaria allergica
L25.9	Dermatite da contatto, non specificata, da causa non specificata	L50.1	Orticaria idiopatica
L26	Dermatite esfoliativa	L50.2	Orticaria da freddo e da caldo
L27.0	Eruzione cutanea generalizzata causata da farmaci e medicinali	L50.3	Dermografismo
L27.1	Eruzione cutanea localizzata causata da farmaci e medicinali	L50.4	Orticaria vibratoria
L27.2	Dermatite da ingestione di alimenti	L50.5	Orticaria colinergica
L27.8	Dermatite da assunzione di altre sostanze per via interna [orale, enterica o parenterale]	L50.6	Orticaria da contatto
L27.9	Dermatite da assunzione di sostanze non specificate	L50.8	Altra orticaria
L28.0	Lichen simplex cronicus [Vidal]	L50.9	Orticaria non specificata
L28.1	Prurigo nodulare	L51.0	Eritema essudativo polimorfo non bolloso
L28.2	Altre forme di prurigo	L51.1	Eritema essudativo polimorfo bolloso
L29.0	Prurito anale	L51.20	Staphylococcal scalded skin syndrome: interessamento inferiore al 30% della superficie corporea
L29.8	Altre forme di prurito	L51.21	Staphylococcal scalded skin syndrome: interessamento uguale o superiore al 30% della superficie corporea
L29.9	Prurito non specificato	L51.8	Altra forma di eritema polimorfo
L30.0	Dermatite: nummulare	L51.9	Eritema essudativo polimorfo non specificato
L30.1	Disidrosi [pomfollace]	L52	Eritema nodoso
L30.2	Autosensibilizzazione cutanea [reazione intradermica]	L53.0	Eritema tossico
L30.3	Dermatite eczematoide	L53.1	Eritema anulare centrifugo
L30.4	Eritema intertriginoso	L53.2	Eritema marginato
L30.5	Pitiriasi alba della faccia	L53.3	Altra forma di eritema figurato cronico
L30.8	Altra dermatite specificata	L53.8	Altre condizioni morbose eritematose specificate
L30.9	Dermatite non specificata	L53.9	Condizione morbosa eritematosa non specificata
L40.0	Psoriasi volgare	L54.0	Eritema marginato nella febbre reumatica acuta [100]
L40.1	Psoriasi pustolosa generalizzata	L54.8	Eritema in altre malattie classificate altrove
L40.2	Acrodermatite continua suppurativa [di Hallopeau]	L55.0	Ustione solare di primo grado
L40.3	Psoriasi pustolosa palmoplantare	L55.1	Ustione solare di secondo grado
L40.4	Psoriasi guttata	L55.2	Ustione solare di terzo grado
L40.8	Altra forma di psoriasi	L55.8	Altra ustione solare acuta
L40.9	Psoriasi non specificata	L55.9	Ustione solare non specificata
L41.0	Pitiriasi lichenoidale e vaioliforme acuta [Mucha-Habermann]	L56.0	Reazione fototossica a farmaci
		L56.1	Reazione fotoallergica a farmaci
		L56.2	Fotodermatite da contatto [dermatite da acqua di Colonia]
		L56.3	Orticaria solare
		L56.4	Fotodermatite polimorfa
		L56.8	Altre specificate alterazioni acute della cute da radiazioni ultraviolette
		L56.9	Alterazioni acute della cute da radiazioni ultraviolette, non specificate
		L57.0	Cheratosi attinica
		L57.1	Reticuloide attinica
		L57.2	Romboide cutaneo nucale
		L57.3	Poichilodermia di Civatte
		L57.4	Cute lassa senile

L57.5	Granuloma attinico	L72.0	Cisti epidermica
L57.8	Altre alterazioni cutanee da esposizione cronica a radiazioni non ionizzanti	L72.1	Cisti trichilemmale
L57.9	Alterazioni cutanee da esposizione cronica a radiazioni non ionizzanti, non specificate	L72.2	Steatocistoma multiplo
L58.0	Radiodermite acuta	L72.8	Altre forme di cisti follicolari della cute e del tessuto sottocutaneo
L58.1	Radiodermite cronica	L72.9	Cisti follicolare della cute e del tessuto sottocutaneo non specificata
L58.9	Radiodermite non specificata	L73.0	Cheloide da acne (follicolite sclerotizzante della nuca)
L59.0	Eritema ab igne [dermatite dello scaldino]	L73.1	Pseudofollicolite della barba
L59.8	Altri disturbi specificati della cute e dei tessuti sottocutanei correlati a radiazioni	L73.2	Idradenite suppurativa
L59.9	Disturbi non specificati della cute e dei tessuti sottocutanei correlati a radiazioni	L73.8	Altri disturbi specificati del follicolo pilifero
L60.0	Unghia incarnita	L73.9	Disturbo del follicolo pilifero, non specificato
L60.1	Onicolisi	L74.0	Miliaria rubra
L60.2	Onicogrifosi	L74.1	Miliaria cristallina
L60.3	Distrofia ungueale	L74.2	Miliaria profonda
L60.4	Linee di Beau	L74.3	Miliaria non specificata
L60.5	Sindrome delle unghie gialle	L74.4	Anidrosi
L60.8	Altre malattie delle unghie	L74.8	Altri disturbi delle ghiandole sudoripare eccrine
L60.9	Malattia non specificata delle unghie	L74.9	Disturbi delle ghiandole sudoripare eccrine non specificati
L62.0	Pachidermoperiostosi con ippocratismo digitale {M89.4-}	L75.0	Bromidrosi
L62.8	Disturbi delle unghie in altre malattie classificate altrove	L75.1	Cromidrosi
L63.0	Alopecia totale (del capo)	L75.2	Miliaria apocrina
L63.1	Alopecia universale	L75.8	Altri disturbi delle ghiandole sudoripare apocrine
L63.2	Ofiasi	L75.9	Malattia delle ghiandole sudoripare apocrine, non specificata
L63.8	Altra forma di alopecia areata	L80	Vitiligine
L63.9	Alopecia areata non specificata	L81.0	Iperpigmentazione post-infiammatoria
L64.0	Alopecia androgenica indotta da farmaco	L81.1	Cloasma [Melasma]
L64.8	Altra alopecia androgenica	L81.2	Efelidi
L64.9	Alopecia androgena non specificata	L81.3	Macchie caffelatte
L65.0	Effluvio telogenico	L81.4	Altra iperpigmentazione melaninica
L65.1	Effluvio anagenico	L81.5	Leucodermia non classificata altrove
L65.2	Alopecia mucinosa [di Pinkus]	L81.6	Altri disturbi da diminuita formazione di melanina
L65.8	Altra forma di perdita di capelli o peli specificata, non cicatriziale	L81.7	Dermatosi purpurica pigmentata
L65.9	Perdita di capelli, non cicatriziale, non specificata	L81.8	Altri disturbi specificati di pigmentazione
L66.0	Pseudopelade di Brocq	L81.9	Disturbo di pigmentazione non specificato
L66.1	Lichen planopilare	L82	Cheratosi seborroica
L66.2	Follicolite decalvante	L83	Acantosi nigra
L66.3	Follicolite e perifollicolite suppurativa del cuoio capelluto [di Hoffmann]	L84	Calli e callosità
L66.4	Atrofodermia vermicolare	L85.0	Ittiosi acquisita
L66.8	Altra forma di alopecia cicatriziale	L85.1	Cheratosi acquisita [cheratoderma] palmoplantare
L66.9	Alopecia cicatriziale non specificata	L85.2	Cheratosi punteggiata (palmoplantare)
L67.0	Tricoressi nodosa	L85.3	Xerosi cutanea
L67.1	Variazioni del colore dei capelli	L85.8	Altra forma di ispessimento epidermico specificato
L67.8	Altre anomalie del colore e del fusto dei capelli o dei peli	L85.9	Ispessimento epidermico non specificato
L67.9	Anomalia del colore e del fusto dei capelli o dei peli, non specificata	L86	Cheratoma in malattie classificate altrove
L68.0	Irsutismo	L87.0	Cheratosi follicolare e parafollicolare penetrante nella cute [Kyrle]
L68.1	Ipertricosi lanuginosa acquisita	L87.2	Elastosi perforante serpigginosa
L68.2	Ipertricosi localizzata	L87.8	Altri disturbi dell'eliminazione transepidermica
L68.3	Politrichia	L87.9	Disturbo dell'eliminazione transepidermica, non specificato
L68.8	Altra forma di ipertricosi	L88	Pioderma gangrenoso
L68.9	Ipertricosi non specificata	L89.00	Ulcera da decubito e area di pressione stadio I: testa
L70.0	Acne vulgaris	L89.01	Ulcera da decubito e area di pressione stadio I: arto superiore
L70.1	Acne conglobata	L89.02	Ulcera da decubito e area di pressione stadio I: apofisi spinosa
L70.2	Acne varioliformis	L89.03	Ulcera da decubito e area di pressione stadio I: Cresta iliaca
L70.3	Acne tropica	L89.04	Ulcera da decubito e area di pressione stadio I: sacro
L70.4	Acne infantile	L89.05	Ulcera da decubito e area di pressione stadio I: Ischio
L70.5	Acne escoriata	L89.06	Ulcera da decubito e area di pressione stadio I: trocantere
L70.8	Altra forma di acne	L89.07	Ulcera da decubito e area di pressione stadio I: Tallone
L70.9	Acne non specificata	L89.08	Ulcera da decubito e area di pressione stadio I: Altra localizzazione dell'arto inferiore
L71.0	Dermatite periorale		
L71.1	Rinofima		
L71.8	Altra forma di rosacea		
L71.9	Rosacea non specificata		

L89.09	Ulcera da decubito e area di pressione stadio I: altre e non specificate sedi	L89.95	Ulcera da decubito e area di pressione, di grado non specificato: Ischio
L89.10	Ulcera da decubito e area di pressione stadio II: testa	L89.96	Ulcera da decubito e area di pressione, di grado non specificato: trocantere
L89.11	Ulcera da decubito e area di pressione stadio II: arto superiore	L89.97	Ulcera da decubito e area di pressione, di grado non specificato: Tallone
L89.12	Ulcera da decubito e area di pressione stadio II: apofisi spinosa	L89.98	Ulcera da decubito e area di pressione, di grado non specificato: Altra localizzazione dell'arto inferiore
L89.13	Ulcera da decubito e area di pressione stadio II: Cresta iliaca	L89.99	Ulcera da decubito e area di pressione, di grado non specificato: altre e non specificate sedi
L89.14	Ulcera da decubito e area di pressione stadio II: sacro	L90.0	Lichen scleroso e atrofico
L89.15	Ulcera da decubito e area di pressione stadio II: Ischio	L90.1	Anetodermia di Schweninger-Buzzi
L89.16	Ulcera da decubito e area di pressione stadio II: trocantere	L90.2	Anetodermia di Jadassohn-Pellizzari
L89.17	Ulcera da decubito e area di pressione stadio II: Tallone	L90.3	Atrofodermia di Pasini e Pierini
L89.18	Ulcera da decubito e area di pressione stadio II: Altra localizzazione dell'arto inferiore	L90.4	Acrodermatite cronica atrofizzante
L89.19	Ulcera da decubito e area di pressione stadio II: altre e non specificate sedi	L90.5	Cicatrici e fibrosi cutanee
L89.20	Ulcera da decubito e area di pressione stadio III: testa	L90.6	Strie atrofiche della cute
L89.21	Ulcera da decubito e area di pressione stadio III: arto superiore	L90.8	Altri disturbi atrofici della cute
L89.22	Ulcera da decubito e area di pressione stadio III: apofisi spinosa	L90.9	Disturbi atrofici della cute non specificati
L89.23	Ulcera da decubito e area di pressione stadio III: Cresta iliaca	L91.0	Cicatrice ipertrofica
L89.24	Ulcera da decubito e area di pressione stadio III: sacro	L91.8	Altri disturbi ipertrofici della cute
L89.25	Ulcera da decubito e area di pressione stadio III: Ischio	L91.9	Disturbi ipertrofici della cute non specificati
L89.26	Ulcera da decubito e area di pressione stadio III: trocantere	L92.0	Granuloma anulare
L89.27	Ulcera da decubito e area di pressione stadio III: Tallone	L92.1	Necrobiosi lipidica non classificata altrove
L89.28	Ulcera da decubito e area di pressione stadio III: Altra localizzazione dell'arto inferiore	L92.2	Granuloma facciale [granuloma eosinofilo della cute]
L89.29	Ulcera da decubito e area di pressione stadio III: altre e non specificate sedi	L92.3	Granuloma da corpo estraneo della cute e del tessuto sottocutaneo
L89.30	Ulcera da decubito e area di pressione stadio IV: testa	L92.8	Altri disturbi granulomatosi della cute e del tessuto sottocutaneo
L89.31	Ulcera da decubito e area di pressione stadio IV: arto superiore	L92.9	Disturbo granulomatoso della cute e del tessuto sottocutaneo non specificato
L89.32	Ulcera da decubito e area di pressione stadio IV: apofisi spinosa	L93.0	Lupus eritematoso discoide
L89.33	Ulcera da decubito e area di pressione stadio IV: Cresta iliaca	L93.1	Lupus eritematoso cutaneo subacuto
L89.34	Ulcera da decubito e area di pressione stadio IV: sacro	L93.2	Altra forma di lupus eritematoso localizzato
L89.35	Ulcera da decubito e area di pressione stadio IV: Ischio	L94.0	Sclerodermia localizzata [morfea]
L89.36	Ulcera da decubito e area di pressione stadio IV: trocantere	L94.1	Sclerodermia lineare
L89.37	Ulcera da decubito e area di pressione stadio IV: Tallone	L94.2	Calcinosi cutanea
L89.38	Ulcera da decubito e area di pressione stadio IV: Altra localizzazione dell'arto inferiore	L94.3	Sclerodattilia
L89.39	Ulcera da decubito e area di pressione stadio IV: altre e non specificate sedi	L94.5	Poichilodermia vascolare atrofizzante [Jacobi]
L89.90	Ulcera da decubito e area di pressione, di grado non specificato: testa	L94.8	Altri disturbi specificati localizzati del tessuto connettivo
L89.91	Ulcera da decubito e area di pressione, di grado non specificato: arto superiore	L94.9	Disturbo localizzato del tessuto connettivo non specificato
L89.92	Ulcera da decubito e area di pressione, di grado non specificato: apofisi spinosa	L95.0	Vascolite livedoide
L89.93	Ulcera da decubito e area di pressione, di grado non specificato: Cresta iliaca	L95.1	Erythema elevatum et diutinum
L89.94	Ulcera da decubito e area di pressione, di grado non specificato: sacro	L95.8	Altra vascolite limitata alla cute
		L95.9	Vascolite limitata alla cute, non specificata
		L97	Ulcera dell' arto inferiore non classificata altrove
		L98.0	Granuloma piogenico
		L98.1	Dermatite fittizia
		L98.2	Dermatosi neutrofila febbrile acuta [Sweet]
		L98.3	Cellulite con eosinofilia [Wells]
		L98.4	Ulcera cronica della cute non classificata altrove
		L98.5	Mucinosi cutanea
		L98.6	Altri disturbi infiltrativi della cute e del tessuto sottocutaneo
		L98.7	Cute e sottocute in eccesso e lassa
		L98.8	Altri disturbi specificati della cute e del tessuto sottocutaneo
		L98.9	Disturbo della cute e del tessuto sottocutaneo, non specificato
		L99.0	Amiloidosi della cute [E85.-]
		L99.11	Stadio 1 del graft-versus-host-disease acuto cutaneo
		L99.12	Stadio 2 del graft-versus-host-disease acuto cutaneo
		L99.13	Stadio 3 del graft-versus-host-disease acuto cutaneo
		L99.14	Stadio 4 del graft-versus-host-disease acuto cutaneo
		L99.21	Stadio 1 del Graft-versus-host-disease [GVHD] cronico alla cute {T86.05}, {T86.06}
		L99.22	Stadio 2 del Graft-versus-host-disease [GVHD] cronico alla cute {T86.06}

L99.23	Stadio 3 del Graft-versus-host-disease [GVHD] cronico alla cute [T86.07]	Q82.05	Linfedema ereditario, altra sede, stadio III
L99.8	Altri disturbi specificati della cute e del tessuto sottocutaneo in malattie classificate altrove	Q82.08	Altro linfedema ereditario
M35.6	Pannicolite ricorrente [Weber-Christian]	Q82.09	Linfedema ereditario, non specificato
M54.00	Pannicolite che interessa le regioni del collo e dorso: Localizzazioni multiple della colonna vertebrale	Q82.1	Xeroderma pigmentosum
M54.01	Pannicolite che interessa le regioni del collo e dorso: Zona occipito-atlanto-assiale	Q82.2	Mastocitosi
M54.02	Pannicolite che interessa le regioni del collo e dorso: Zona cervicale	Q82.3	Incontinentia pigmenti ereditaria
M79.30	Pannicolite non specificata: Localizzazioni multiple	Q82.4	Displasia ectodermica (anidrotica)
M79.31	Pannicolite non specificata: Area spalla	Q82.5	Nevo congenito non neoplastico
M79.32	Pannicolite non specificata: Braccio	Q82.8	Altre malformazioni congenite specificate della cute
M79.33	Pannicolite non specificata: Avambraccio	Q82.9	Malformazione congenita della cute non specificata
M79.34	Pannicolite non specificata: Mano	Q83.0	Assenza congenita della mammella e del capezzolo
M79.35	Pannicolite non specificata: Coscia	Q83.1	Mammella accessoria
M79.36	Pannicolite non specificata: Gamba	Q83.2	Assenza congenita del capezzolo
M79.37	Pannicolite non specificata: Caviglia e piede	Q83.3	Capezzolo accessorio
M79.38	Pannicolite non specificata: Altro	Q83.80	Mammella tuberosa
M79.39	Pannicolite non specificata: Localizzazione non precisata	Q83.88	Altre malformazioni congenite della mammella
N60.0	Cisti mammaria isolata	Q83.9	Malformazione congenita della mammella non specificata
N60.1	Mastopatia cistica diffusa	Q84.0	Alopecia congenita
N60.2	Fibroadenosi della mammella	Q84.1	Alterazioni morfologiche congenite dei capelli e dei peli non classificate altrove
N60.3	Fibrosclerosi della mammella	Q84.2	Altre malformazioni congenite dei capelli e dei peli
N60.4	Ectasia di dotto mammario	Q84.3	Anonichia
N60.8	Altre displasie mammarie benigne	Q84.4	Leuconichia congenita
N60.9	Displasia mammaria benigna non specificata	Q84.5	Unghie allargate e ipertrofiche
N61	Disturbi infiammatori della mammella	Q84.6	Altre malformazioni congenite delle unghie
N62	Ipertrofia della mammella	Q84.8	Altre malformazioni congenite specificate del tegumento
N63	Nodulo della mammella non specificato	Q84.9	Malformazione congenita del tegumento non specificata
N64.0	Ragade e fistola del capezzolo	R02.00	Necrosi cutanea e sottocutanea, non classificata altrove: testa e collo
N64.1	Necrosi grassa della mammella	R02.01	Necrosi cutanea e sottocutanea, non classificata altrove: regione della spalla, braccio e gomito
N64.2	Atrofia della mammella	R02.02	Necrosi cutanea e sottocutanea, non classificata altrove: avambraccio e polso
N64.3	Galattorrea non associata al parto	R02.03	Necrosi cutanea e sottocutanea, non classificata altrove: mano e dita della mano
N64.4	Mastodinia	R02.04	Necrosi cutanea e sottocutanea, non classificata altrove: tronco
N64.5	Altri segni e sintomi mammari	R02.05	Necrosi cutanea e sottocutanea, non classificata altrove: regione della pelvi e coscia
N64.8	Altri disturbi specificati della mammella	R02.06	Necrosi cutanea e sottocutanea, non classificata altrove: gamba e ginocchio
N64.9	Malattia della mammella non specificata	R02.07	Necrosi cutanea e sottocutanea, non classificata altrove: caviglia, piede e dita del piede
N80.6	Endometriosi in cicatrice cutanea	R02.09	Necrosi cutanea e sottocutanea, non classificata altrove: sede non specificata
P83.1	Eritema tossico neonatale	R21	Rash ed altre eruzioni cutanee non specifiche
P83.4	Ingorgo mammario neonatale	R22.0	Tumefazione, massa e gonfiore localizzati a livello della testa
P83.6	Polipo ombelicale neonatale	R22.1	Tumefazione, massa e gonfiore localizzati a livello del collo
P83.8	Altre condizioni morbose specificate della cute, specifiche del feto e del neonato	R22.2	Tumefazione, massa e gonfiore localizzati a livello del tronco
P83.9	Condizione morbosa della cute, con origine nel periodo perinatale, non specificata	R22.3	Tumefazione, massa e gonfiore localizzati a livello dell'arto superiore
Q18.3	Pterigio congenito del collo	R22.4	Tumefazione, massa e gonfiore localizzati a livello dell'arto inferiore
Q18.9	Malformazione congenita del viso e del collo non specificata	R22.7	Tumefazione, massa e gonfiore localizzati a livello di sedi multiple
Q80.0	Ittiosi volgare	R22.9	Tumefazione, massa e gonfiore localizzati, non specificati
Q80.1	Ittiosi legata al cromosoma X	R23.4	Alterazioni del tessuto cutaneo
Q80.2	Ittiosi lamellare	R23.8	Altre e non specificate alterazioni cutanee
Q80.3	Eritroderma bolloso congenito ittiosiforme	R61.0	Iperidrosi localizzata
Q80.4	Ittiosi congenita grave (Feto arlecchino)	R61.1	Iperidrosi generalizzata
Q80.8	Altra ittiosi congenita	R61.9	Iperidrosi non specificata
Q80.9	Ittiosi congenita non specificata	R92	Risultati anormali di diagnostica per immagini della mammella
Q81.0	Epidermolisi bollosa semplice		
Q81.1	Epidermolisi bollosa atrofizzante letale		
Q81.2	Epidermolisi bollosa distrofica		
Q81.8	Altra epidermolisi bollosa		
Q81.9	Epidermolisi bollosa non specificata		
Q82.00	Linfedema ereditario dell'arto superiore e inferiore, stadio I		
Q82.01	Linfedema ereditario dell'arto superiore e inferiore, stadio II		
Q82.02	Linfedema ereditario dell'arto superiore e inferiore, stadio III		
Q82.03	Linfedema ereditario, altra sede, stadio I		
Q82.04	Linfedema ereditario, altra sede, stadio II		

S00.02	Traumatismo superficiale del cuoio capelluto: Formazione di vesciche (non termiche)	S00.98	Traumatismo superficiale della testa, sede non specificata: altra ferita
S00.03	Traumatismo superficiale del cuoio capelluto: Morso o puntura d'insetto (non velenoso)	S10.12	Altri e non specificati traumatismi superficiali della gola: Formazione di vesciche (non termiche)
S00.04	Traumatismo superficiale del cuoio capelluto: Corpo estraneo superficiale (scheggia)	S10.13	Altri e non specificati traumatismi superficiali della gola: Morso o puntura d'insetto (non velenoso)
S00.30	Traumatismo superficiale del naso: tipo di ferita non precisato	S10.14	Altri e non specificati traumatismi superficiali della gola: Corpo estraneo superficiale (scheggia)
S00.31	Traumatismo superficiale del naso: Escoriazione	S10.7	Traumatismi superficiali multipli del collo
S00.32	Traumatismo superficiale del naso: Formazione di vesciche (non termiche)	S10.82	Traumatismo superficiale di altre parti del collo: Formazione di vesciche (non termiche)
S00.33	Traumatismo superficiale del naso: Morso o puntura d'insetto (non velenoso)	S10.83	Traumatismo superficiale di altre parti del collo: Morso o puntura d'insetto (non velenoso)
S00.34	Traumatismo superficiale del naso: Corpo estraneo superficiale (scheggia)	S10.84	Traumatismo superficiale di altre parti del collo: Corpo estraneo superficiale (scheggia)
S00.35	Traumatismo superficiale del naso: contusione	S10.92	Traumatismo superficiale del collo, parte non specificata: Formazione di vesciche (non termiche)
S00.38	Traumatismo superficiale del naso: altra ferita	S10.93	Traumatismo superficiale del collo, parte non specificata: Morso o puntura d'insetto (non velenoso)
S00.40	Traumatismo superficiale dell'orecchio: tipo di ferita non precisato	S10.94	Traumatismo superficiale del collo, parte non specificata: Corpo estraneo superficiale (scheggia)
S00.41	Traumatismo superficiale dell'orecchio: Escoriazione	S20.12	Altri e non specificati traumatismi superficiali della mammella: Formazione di vesciche (non termiche)
S00.42	Traumatismo superficiale dell'orecchio: Formazione di vesciche (non termiche)	S20.13	Altri e non specificati traumatismi superficiali della mammella: Morso o puntura d'insetto (non velenoso)
S00.43	Traumatismo superficiale dell'orecchio: Morso o puntura d'insetto (non velenoso)	S20.14	Altri e non specificati traumatismi superficiali della mammella: Corpo estraneo superficiale (scheggia)
S00.44	Traumatismo superficiale dell'orecchio: Corpo estraneo superficiale (scheggia)	S20.32	Altri traumatismi superficiali della parete anteriore del torace: Formazione di vesciche (non termiche)
S00.45	Traumatismo superficiale dell'orecchio: contusione	S20.33	Altri traumatismi superficiali della parete anteriore del torace: Morso o puntura d'insetto (non velenoso)
S00.48	Traumatismo superficiale dell'orecchio: altra ferita	S20.34	Altri traumatismi superficiali della parete anteriore del torace: Corpo estraneo superficiale (scheggia)
S00.50	Traumatismo superficiale del labbro e della cavità orale: tipo di ferita non precisato	S20.42	Altri traumatismi superficiali della parete posteriore del torace: Formazione di vesciche (non termiche)
S00.51	Traumatismo superficiale del labbro e della cavità orale: Escoriazione	S20.43	Altri traumatismi superficiali della parete posteriore del torace: Morso o puntura d'insetto (non velenoso)
S00.52	Traumatismo superficiale del labbro e della cavità orale: Formazione di vesciche (non termiche)	S20.44	Altri traumatismi superficiali della parete posteriore del torace: Corpo estraneo superficiale (scheggia)
S00.53	Traumatismo superficiale del labbro e della cavità orale: Morso o puntura d'insetto (non velenoso)	S20.82	Traumatismo superficiale di altra e non specificata parte del torace: Formazione di vesciche (non termiche)
S00.54	Traumatismo superficiale del labbro e della cavità orale: Corpo estraneo superficiale (scheggia)	S20.83	Traumatismo superficiale di altra e non specificata parte del torace: Morso o puntura d'insetto (non velenoso)
S00.55	Traumatismo superficiale del labbro e della cavità orale: contusione	S20.84	Traumatismo superficiale di altra e non specificata parte del torace: Corpo estraneo superficiale (scheggia)
S00.58	Traumatismo superficiale del labbro e della cavità orale: altra ferita	S20.85	Traumatismo superficiale di altra e non specificata parte del torace: contusione
S00.7	Traumatismi superficiali multipli della testa	S30.82	Altri traumatismi superficiali dell'addome, della regione lombosacrale e della pelvi: Formazione di vesciche (non termiche)
S00.80	Traumatismo superficiale di altre parti della testa: tipo di ferita non precisato	S30.83	Altri traumatismi superficiali dell'addome, della regione lombosacrale e della pelvi: Morso o puntura d'insetto (non velenoso)
S00.81	Traumatismo superficiale di altre parti della testa: Escoriazione	S30.84	Altri traumatismi superficiali dell'addome, della regione lombosacrale e della pelvi: Corpo estraneo superficiale (scheggia)
S00.82	Traumatismo superficiale di altre parti della testa: Formazione di vesciche (non termiche)	S30.92	Traumatismo superficiale dell'addome, della regione lombosacrale e della pelvi, parte non specificata: Formazione di vesciche (non termiche)
S00.83	Traumatismo superficiale di altre parti della testa: Morso o puntura d'insetto (non velenoso)	S30.93	Traumatismo superficiale dell'addome, della regione lombosacrale e della pelvi, parte non specificata: Morso o puntura d'insetto (non velenoso)
S00.84	Traumatismo superficiale di altre parti della testa: Corpo estraneo superficiale (scheggia)	S30.94	Traumatismo superficiale dell'addome, della regione lombosacrale e della pelvi, parte non specificata: Corpo estraneo superficiale (scheggia)
S00.85	Traumatismo superficiale di altre parti della testa: contusione	S40.82	Altri traumatismi superficiali della spalla e del braccio: Formazione di vesciche (non termiche)
S00.88	Traumatismo superficiale di altre parti della testa: altra ferita		
S00.90	Traumatismo superficiale della testa, sede non specificata: tipo di ferita non precisato		
S00.91	Traumatismo superficiale della testa, sede non specificata: Escoriazione		
S00.92	Traumatismo superficiale della testa, sede non specificata: Formazione di vesciche (non termiche)		
S00.93	Traumatismo superficiale della testa, sede non specificata: Morso o puntura d'insetto (non velenoso)		
S00.94	Traumatismo superficiale della testa, sede non specificata: Corpo estraneo superficiale (scheggia)		
S00.95	Traumatismo superficiale della testa, sede non specificata: contusione		

S40.83	Altri traumatismi superficiali della spalla e del braccio: Morso o puntura d'insetto (non velenoso)	T93.0	Sequela di ferita aperta dell'arto inferiore
S40.84	Altri traumatismi superficiali della spalla e del braccio: Corpo estraneo superficiale (scheggia)	T93.8	Sequela di altri traumatismi specificati dell'arto inferiore
S50.82	Altri traumatismi superficiali dell'avambraccio: Formazione di vesciche (non termiche)	T95.0	Sequela di ustione, corrosione e congelamento della testa e del collo
S50.83	Altri traumatismi superficiali dell'avambraccio: Morso o puntura d'insetto (non velenoso)	T95.1	Sequela di ustione, corrosione e congelamento del tronco
S50.84	Altri traumatismi superficiali dell'avambraccio: Corpo estraneo superficiale (scheggia)	T95.2	Sequela di ustione, corrosione e congelamento dell'arto superiore
S60.82	Altri traumatismi superficiali del polso e della mano: Formazione di vesciche (non termiche)	T95.3	Sequela di ustione, corrosione e congelamento dell'arto inferiore
S60.83	Altri traumatismi superficiali del polso e della mano: Morso o puntura d'insetto (non velenoso)	T95.4	Sequela di ustione e corrosione classificabili solo in relazione all'estensione della superficie corporea interessata
S60.84	Altri traumatismi superficiali del polso e della mano: Corpo estraneo superficiale (scheggia)	T95.8	Sequela di altra ustione, corrosione e congelamento di altra sede specificata
S70.82	Altri traumatismi superficiali dell'anca e della coscia: Formazione di vesciche (non termiche)	T95.9	Sequela di ustione, corrosione e congelamento di sede non specificata
S70.83	Altri traumatismi superficiali dell'anca e della coscia: Morso o puntura d'insetto (non velenoso)	Z40.00	Interventi chirurgici per profilassi di fattori di rischio di neoplasie maligne: Intervento chirurgico profilattico sulla mammella
S70.84	Altri traumatismi superficiali dell'anca e della coscia: Corpo estraneo superficiale (scheggia)	Z41.1	Altri interventi di chirurgia plastica per ragioni estetiche
S70.9	Traumatismo superficiale dell'anca e della coscia non specificato	Z42.0	Cure di controllo richiedenti l'impiego di chirurgia plastica alla testa e al collo
S80.82	Altri traumatismi superficiali della gamba: Formazione di vesciche (non termiche)	Z42.1	Cure di controllo richiedenti l'impiego di chirurgia plastica alla mammella
S80.83	Altri traumatismi superficiali della gamba: Morso o puntura d'insetto (non velenoso)	Z42.2	Cure di controllo richiedenti l'impiego di chirurgia plastica ad altre parti del tronco
S80.84	Altri traumatismi superficiali della gamba: Corpo estraneo superficiale (scheggia)	Z42.3	Cure di controllo richiedenti l'impiego di chirurgia plastica agli arti superiori
S90.82	Altri traumatismi superficiali della caviglia e del piede: Formazione di vesciche (non termiche)	Z42.4	Cure di controllo richiedenti l'impiego di chirurgia plastica agli arti inferiori
S90.83	Altri traumatismi superficiali della caviglia e del piede: Morso o puntura d'insetto (non velenoso)	Z42.8	Cure di controllo richiedenti l'impiego di chirurgia plastica ad altre parti del corpo
S90.84	Altri traumatismi superficiali della caviglia e del piede: Corpo estraneo superficiale (scheggia)	Z42.9	Cure di controllo richiedenti l'impiego di chirurgia plastica non specificata
T85.4	Complicanza meccanica di dispositivo protesico ed impianto mammari	Z44.3	Fornitura ed adattamento di protesi mammaria esterna
T85.82	Fibrosi capsulare della mammella da dispositivo protesico e impianto mammari	Z52.1	Donatore di cute
T90.0	Sequela di traumatismo superficiale della testa	Z80.3	Tumore maligno della mammella nell'anamnesi familiare
T90.1	Sequela di ferita aperta della testa	Z90.1	Perdita di mammella(e)
T91.0	Sequela di traumatismo superficiale e ferita aperta del collo e del tronco	Z94.5	Stato dopo trapianto cutaneo
T92.0	Sequela di ferita aperta dell'arto superiore		
T92.8	Sequela di altri traumatismi specificati dell'arto superiore		

**DRG J01****Trapianto di tessuto con anastomosi microvascolare per neoplasie maligne della pelle, del tessuto sottocutaneo e della mammella o intervento complesso**

(Procedura nella tabella J01-2 o di cui almeno uno Procedura nella tabella J01-3 e Procedura nella tabella J01-4) e Diagnosi principale nella tabella J01-1

**DRG J01A****Trapianto di tessuto con anastomosi microvascolare per neoplasie maligne della pelle, del tessuto sottocutaneo e della mammella con procedura bilaterale o intervento complesso**

Procedura bilaterale nella tabella J01-2 o (di cui almeno uno Procedura nella tabella J01-3 e Procedura nella tabella J01-4)

**DRG J01B****Trapianto di tessuto con anastomosi microvascolare per neoplasie maligne della pelle, del tessuto sottocutaneo e della mammella o intervento complesso****Diagnosi J01-1**

C43.0	Melanoma maligno del labbro	C50.9	Tumore Maligno: Mammella non specificata
C43.2	Melanoma maligno dell'orecchio e del condotto uditivo esterno	C79.2	Tumore maligno secondario della cute
C43.3	Melanoma maligno di altre e non specificate parti della faccia	C79.81	Tumore maligno secondario della mammella
C43.4	Melanoma maligno del cuoio capelluto e del collo	D03.0	Melanoma in situ del labbro
C43.5	Melanoma maligno del tronco	D03.2	Melanoma in situ dell'orecchio e del condotto uditivo esterno
C43.6	Melanoma maligno dell'arto superiore, inclusa la spalla	D03.3	Melanoma in situ di altre e non specificate parti della faccia
C43.7	Melanoma maligno dell'arto inferiore, inclusa l'anca	D03.4	Melanoma in situ del cuoio capelluto e del collo
C43.8	Melanoma maligno cutaneo sconfinante	D03.5	Melanoma in situ del tronco
C43.9	Melanoma maligno della cute non specificato	D03.6	Melanoma in situ dell'arto superiore, inclusa la spalla
C44.0	Tumore Maligno: Cute del labbro	D03.7	Melanoma in situ dell'arto inferiore, inclusa l'anca
C44.2	Tumore Maligno: Cute dell'orecchio e del condotto uditivo esterno	D03.8	Melanoma in situ di altre sedi
C44.3	Tumore Maligno: Cute di altre e non specificate parti della faccia	D03.9	Melanoma in situ non specificato
C44.4	Tumore Maligno: Cute del cuoio capelluto e del collo	D04.0	Carcinoma in situ: Cute del labbro
C44.5	Tumore Maligno: Cute del tronco	D04.2	Carcinoma in situ: Cute dell'orecchio e del condotto uditivo esterno
C44.6	Tumore Maligno: Cute dell'arto superiore, inclusa la spalla	D04.3	Carcinoma in situ: Cute di altre e non specificate parti della faccia
C44.7	Tumore Maligno: Cute dell'arto inferiore, inclusa l'anca	D04.4	Carcinoma in situ: Cute del cuoio capelluto e del collo
C44.8	Tumore Maligno: lesione sconfinante a più zone contigue della cute	D04.5	Carcinoma in situ: cute del tronco
C44.9	Tumore maligno della cute non specificato	D04.6	Carcinoma in situ: Cute dell'arto superiore, inclusa la spalla
C46.0	Sarcoma di Kaposi della cute	D04.7	Carcinoma in situ: Cute dell'arto inferiore, inclusa l'anca
C46.1	Sarcoma di Kaposi dei tessuti molli	D04.8	Carcinoma in situ: Cute di altre sedi
C46.7	Sarcoma di Kaposi di altre sedi	D04.9	Carcinoma in situ: Cute non specificata
C46.8	Sarcoma di Kaposi di organi multipli	D05.0	Carcinoma in situ lobulare
C46.9	Sarcoma di Kaposi non specificato	D05.1	Carcinoma in situ intraduttale
C50.0	Tumore Maligno: Capezzolo e areola	D05.7	Altro carcinoma in situ della mammella
C50.1	Tumore Maligno: Parte centrale della mammella	D05.9	Carcinoma in situ della mammella non specificato
C50.2	Tumore Maligno: Quadrante supero-interno della mammella	Q83.80	Mammella tuberosa
C50.3	Tumore Maligno: Quadrante infero-interno della mammella	Q83.88	Altre malformazioni congenite della mammella
C50.4	Tumore Maligno: Quadrante supero-esterno della mammella	T85.4	Complicanza meccanica di dispositivo protesico ed impianto mammari
C50.5	Tumore Maligno: Quadrante infero-esterno della mammella	T85.82	Fibrosi capsulare della mammella da dispositivo protesico e impianto mammari
C50.6	Tumore Maligno: Prolungamento ascellare della mammella	Z40.00	Interventi chirurgici per profilassi di fattori di rischio di neoplasie maligne: Intervento chirurgico profilattico sulla mammella
C50.8	Tumore Maligno: lesione sconfinante a più zone contigue della mammella	Z42.1	Cure di controllo richiedenti l'impiego di chirurgia plastica alla mammella
		Z80.3	Tumore maligno della mammella nell'anamnesi familiare



## Procedura J01-2

- 16.98.11 ↔ Ricostruzione della parete orbitale con lembo microvascolare
- 18.71.14 ↔ Ricostruzione di padiglione auricolare, parziale con lembo microvascolare
- 18.71.24 ↔ Ricostruzione di padiglione auricolare, totale con lembo microvascolare
- 25.2X.14 ↔ Glossectomia parziale, approccio transorale, ricostruzione con innesto libero con anastomosi microvascolare
- 25.2X.24 ↔ Glossectomia parziale, approccio transmandibolare, ricostruzione con innesto libero con anastomosi microvascolare
- 25.2X.34 ↔ Pelviglossectomia, approccio transorale, ricostruzione con innesto libero con anastomosi microvascolare
- 25.2X.44 ↔ Pelviglossectomia, approccio transmandibolare, ricostruzione con innesto libero con anastomosi microvascolare
- 25.2X.54 ↔ Pelviglossomandibolectomia, ricostruzione con innesto libero con anastomosi microvascolare
- 25.3X.14 ↔ Glossectomia totale, approccio transorale, ricostruzione con innesto libero con anastomosi microvascolare
- 25.3X.24 ↔ Glossectomia totale, approccio transmandibolare, ricostruzione con innesto libero con anastomosi microvascolare
- 25.3X.34 ↔ Pelviglossectomia totale, approccio transorale, ricostruzione con innesto libero con anastomosi microvascolare
- 25.3X.44 ↔ Pelviglossectomia totale, approccio transmandibolare, ricostruzione con innesto libero con anastomosi microvascolare
- 25.3X.54 ↔ Pelviglossomandibolectomia totale, ricostruzione con innesto libero con anastomosi microvascolare
- 25.4X.14 ↔ Glossectomia radicale, approccio transorale, ricostruzione con innesto libero con anastomosi microvascolare
- 25.4X.24 ↔ Glossectomia radicale, approccio transmandibolare, ricostruzione con innesto libero con anastomosi microvascolare
- 25.4X.34 ↔ Pelviglossectomia radicale, approccio transorale, ricostruzione con innesto libero con anastomosi microvascolare
- 25.4X.44 ↔ Pelviglossectomia radicale, approccio transmandibolare, ricostruzione con innesto libero con anastomosi microvascolare
- 25.4X.54 ↔ Pelviglossomandibolectomia radicale, ricostruzione con innesto libero con anastomosi microvascolare
- 27.57.10 ↔ Impianto di innesto libero con anastomosi microvascolare su labbro e bocca
- 27.59.40 ↔ Altra ricostruzione plastica di labbro e bocca mediante innesto libero con anastomosi microvascolare
- 29.33.12 ↔ Faringectomia parziale, Ricostruzione con innesto libero con anastomosi microvascolare
- 29.33.21 ↔ Faringectomia totale, Ricostruzione con innesto libero con anastomosi microvascolare, innesto intestinale libero o pull-up gastrico
- 29.4X.12 ↔ Intervento di plastica faringea, con innesto con anastomosi microvascolare, innesto intestinale o pull-up gastrico
- 30.3X.15 ↔ Laringectomia totale, ricostruzione con innesto libero con anastomosi microvascolare
- 30.4X.15 ↔ Laringectomia radicale, con faringectomia, ricostruzione con innesto libero con anastomosi microvascolare
- 30.4X.25 ↔ Laringectomia radicale, con faringectomia e tiroidectomia, ricostruzione con innesto libero con anastomosi microvascolare
- 76.31.20 ↔ Mandibolectomia parziale, Ricostruzione mediante innesto con anastomosi microvascolare
- 76.39.10 ↔ Osteotomia parziale di altre ossa della faccia, Ricostruzione mediante innesto con anastomosi microvascolare
- 76.41.10 ↔ Mandibolectomia totale con ricostruzione contemporanea, Ricostruzione mediante innesto con anastomosi microvascolare
- 76.43.10 ↔ Altra ricostruzione della mandibola mediante innesto con anastomosi microvascolare
- 76.44.10 ↔ Osteotomia totale di altre ossa facciali, Ricostruzione mediante innesto con anastomosi microvascolare
- 76.46.10 ↔ Altra ricostruzione di altre ossa facciali, Ricostruzione mediante innesto con anastomosi microvascolare
- 78.01.10 ↔ Innesto osseo della scapola e della clavicola, con peduncolo vascolare con anastomosi microvascolare
- 78.02.10 ↔ Innesto osseo dell'omero, con peduncolo vascolare con anastomosi microvascolare
- 78.03.10 ↔ Innesto osseo del radio e dell'ulna, con peduncolo vascolare con anastomosi microvascolare
- 78.04.10 ↔ Innesto osseo del carpo e del metacarpo, con peduncolo vascolare con anastomosi microvascolare
- 78.05.10 ↔ Innesto osseo del femore, con peduncolo vascolare con anastomosi microvascolare
- 78.06.10 ↔ Innesto osseo della rotula, con peduncolo vascolare con anastomosi microvascolare
- 78.07.10 ↔ Innesto osseo della tibia, con peduncolo vascolare con anastomosi microvascolare
- 78.07.20 ↔ Innesto osseo della fibula, con peduncolo vascolare con anastomosi microvascolare
- 78.08.10 ↔ Innesto osseo del tarso e del metatarso, con peduncolo vascolare con anastomosi microvascolare
- 78.09.10 ↔ Innesto osseo di falangi delle mani, con peduncolo vascolare con anastomosi microvascolare
- 78.09.30 ↔ Innesto osseo delle ossa pelviche, con peduncolo vascolare con anastomosi microvascolare
- 78.09.40 ↔ Innesto osseo di falangi dei piedi, con peduncolo vascolare con anastomosi microvascolare
- 78.09.90 ↔ Innesto osseo di altre ossa specificate, escluse quelle facciali, con peduncolo vascolare con anastomosi microvascolare
- 7A.51.12 ↔ Innesto osseo della colonna vertebrale, con peduncolo vascolare con anastomosi microvascolare
- 83.43.12 ↔ Prelievo di altro lembo da muscolo o fascia con anastomosi microvascolare
- 83.82.40 ↔ Innesto di altro lembo con anastomosi microvascolare da muscolo o fascia, Testa e collo
- 83.82.41 ↔ Innesto di altro lembo con anastomosi microvascolare da muscolo o fascia, Spalla e ascella
- 83.82.42 ↔ Innesto di altro lembo con anastomosi microvascolare da muscolo o fascia, Braccio e gomito
- 83.82.43 ↔ Innesto di altro lembo con anastomosi microvascolare da muscolo o fascia, Avambraccio
- 83.82.44 ↔ Innesto di altro lembo con anastomosi microvascolare da muscolo o fascia, Parete toracica, addome e dorso
- 83.82.45 ↔ Innesto di altro lembo con anastomosi microvascolare da muscolo o fascia, Regione inguinale e genitale e natiche
- 83.82.46 ↔ Innesto di altro lembo con anastomosi microvascolare da muscolo o fascia, Estremità inferiore

- 83.82.47 ↔ Innesto di altro lembo con anastomosi microvascolare da muscolo o fascia, Altra localizzazione
- 85.K3.13 ↔ Lembo perforatore (S-GAP) dell'arteria gluteale superiore
- 85.K3.14 ↔ Lembo perforatore (I-GAP) dell'arteria gluteale inferiore
- 85.K4.11 ↔ Mammoplastica con lembo perforatore (DIEP) dell'arteria epigastrica inferiore
- 85.K4.12 ↔ Lembo (SIEA) dell'arteria epigastrica inferiore superficiale
- 86.7D.11 ↔ Plastica con lembo libero con anastomosi microvascolare, sul capo
- 86.7D.12 ↔ Plastica con lembo libero con anastomosi microvascolare, sul collo
- 86.7D.13 ↔ Plastica con lembo libero con anastomosi microvascolare, su spalla e ascella
- 86.7D.14 ↔ Plastica con lembo libero con anastomosi microvascolare, su braccio e gomito
- 86.7D.15 ↔ Plastica con lembo libero con anastomosi microvascolare, sull'avambraccio
- 86.7D.16 ↔ Plastica con lembo libero con anastomosi microvascolare, sulla mano
- 86.7D.17 ↔ Plastica con lembo libero con anastomosi microvascolare, su parete toracica e dorso
- 86.7D.18 ↔ Plastica con lembo libero con anastomosi microvascolare, sulla regione addominale e inguinale
- 86.7D.1A ↔ Plastica con lembo libero con anastomosi microvascolare, sulle natiche
- 86.7D.1B ↔ Plastica con lembo libero con anastomosi microvascolare, su coscia e ginocchio
- 86.7D.1C ↔ Plastica con lembo libero con anastomosi microvascolare, sulla gamba
- 86.7D.1D ↔ Plastica con lembo libero con anastomosi microvascolare, sul piede

### Procedura J01-3

- 40.21.11 ↔ Asportazione di singoli linfonodi e vasi linfatici, cervicali, con marcatura con radionuclidi o colorante (linfadenectomia del linfonodo sentinella)
- 40.3X.10 ↔ Linfadenectomia regionale quale intervento indipendente, NAS
- 40.3X.11 ↔ Linfadenectomia regionale quale intervento indipendente, cervicale
- 40.3X.12 ↔ Linfadenectomia regionale quale intervento indipendente, ascellare
- 40.3X.13 ↔ Linfadenectomia regionale quale intervento indipendente, para-aortica, pelvica, otturatoria o iliaca
- 40.3X.14 ↔ Linfadenectomia regionale quale intervento indipendente, inguinale, chirurgica a cielo aperto
- 40.3X.15 ↔ Linfadenectomia regionale quale intervento indipendente, inguinale, per via laparoscopica
- 40.3X.16 ↔ Linfadenectomia regionale quale intervento indipendente, mediastinica e peribronchiale
- 40.3X.19 ↔ Linfadenectomia regionale quale intervento indipendente, altro
- 40.3X.21 ↔ Linfadenectomia regionale in corso di altro intervento, cervicale
- 40.3X.22 ↔ Linfadenectomia regionale in corso di altro altro intervento, ascellare
- 40.3X.23 ↔ Linfadenectomia regionale in corso di altro intervento, para-aortica, pelvica o iliaca
- 40.3X.24 ↔ Linfadenectomia regionale in corso di altro intervento, otturatoria
- 40.3X.25 ↔ Linfadenectomia regionale in corso di altro intervento, inguinale
- 40.3X.26 ↔ Linfadenectomia regionale in corso di altro intervento, mediastinica e peribronchiale
- 40.3X.29 ↔ Linfadenectomia regionale in corso di altro intervento, altro
- 40.50 ↔ Asportazione radicale di linfonodi, NAS
- 40.51.00 ↔ Asportazione radicale dei linfonodi ascellari, NAS
- 40.51.10 ↔ Asportazione radicale dei linfonodi ascellari quale intervento indipendente
- 40.51.11 ↔ Asportazione radicale dei linfonodi ascellari nel quadro di un altro intervento
- 40.51.99 ↔ Asportazione radicale dei linfonodi ascellari, altro
- 85.A0 ↔ Mastectomia, NAS
- 85.A1 ↔ Mastectomia parziale
- 85.A2.11 ↔ Mastectomia con risparmio cutaneo con asportazione completa del tessuto ghiandolare, senza ulteriori misure
- 85.A2.12 ↔ Mastectomia con risparmio cutaneo con asportazione completa del tessuto ghiandolare, con mastopessia
- 85.A3.11 ↔ Mastectomia con risparmio di areola e capezzolo con asportazione completa del tessuto ghiandolare, senza ulteriori misure
- 85.A3.12 ↔ Mastectomia con risparmio di areola e capezzolo con asportazione completa del tessuto ghiandolare, con mastopessia
- 85.A4 ↔ Mastectomia semplice
- 85.A5 ↔ Mastectomia semplice allargata
- 85.A6.11 ↔ Mastectomia radicale senza resezione parziale della parete toracica
- 85.A6.12 ↔ Mastectomia radicale con resezione parziale della parete toracica
- 85.A7 ↔ Mastectomia radicale monolaterale allargata
- 85.A8 ↔ Mastectomia per ginecomastia
- 85.A9 ↔ Mastectomia, altro
- 85.B ↔ Mammoplastica riduttiva
- 85.D0 ↔ Mammoplastica di ingrandimento, NAS
- 85.D1 ↔ Iniezione mammoplastica di ingrandimento
- 85.D2 ↔ Impianto di protesi mammaria per aumento del volume
- 85.D9 ↔ Mammoplastica di ingrandimento, altro
- 85.E0 ↔ Impianto di protesi mammaria, NAS
- 85.E1 ↔ Impianto di protesi mammaria, per ricostruzione primaria
- 85.E2 ↔ Impianto di protesi mammaria, per ricostruzione secondaria
- 85.E9 ↔ Impianto di protesi mammaria, altro
- 85.F1 ↔ Revisione senza sostituzione di protesi della mammella
- 85.F2.00 ↔ Rimozione di protesi della mammella, NAS
- 85.F2.09 ↔ Rimozione di protesi della mammella, altro
- 85.F2.11 ↔ Rimozione di protesi della mammella, con capsulotomia
- 85.F2.12 ↔ Rimozione di protesi della mammella, con capsulectomia
- 85.G1 ↔ Sutura del capezzolo (dopo lacerazione)
- 85.G4.12 ↔ Ricostruzione del capezzolo con lembo locale
- 85.G5.12 ↔ Ricostruzione dell'areola con lembo locale
- 85.H1 ↔ Innesto a tutto spessore nella mammella
- 85.H2 ↔ Innesto frazionato nella mammella
- 85.I1 ↔ Plastica con lembo su cute e tessuto sottocutaneo della mammella
- 85.I2 ↔ Plastica con lembo peduncolato su cute e tessuto sottocutaneo della mammella
- 85.J2 ↔ Inserzione di espansore tessutale nella mammella

- 85.K0 ↔ Interventi di plastica sulla mammella, NAS  
 85.K3.11 ↔ Mammoplastica con innesto muscolocutaneo libero  
 85.K3.12 ↔ Plastica muscolocutanea con lembo di gracile  
 85.K3.13 ↔ Lembo perforatore (S-GAP) dell'arteria gluteale superiore  
 85.K3.14 ↔ Lembo perforatore (I-GAP) dell'arteria gluteale inferiore  
 85.K4.11 ↔ Mammoplastica con lembo perforatore (DIEP) dell'arteria epigastrica inferiore  
 85.K4.12 ↔ Lembo (SIEA) dell'arteria epigastrica inferiore superficiale  
 85.K5 ↔ Mammoplastica con innesto (lembo) muscolocutaneo peduncolato  
 85.K9 ↔ Interventi di plastica sulla mammella, altro

### Procedura J01-4

- 32.20 ↔ Asportazione di lesione o tessuto polmonare in toracosopia  
 32.23 ↔ Escissione aperta di lesione o tessuto polmonare  
 32.25 ↔ Asportazione di lesione o tessuto polmonare in toracosopia  
 32.31.11 ↔ Resezione segmentale anatomica del polmone, per via torascopica, senza dilatazione broncoplastica nonché angioplastica  
 32.31.12 ↔ Resezione segmentale anatomica del polmone, per via torascopica, con dilatazione broncoplastica  
 32.31.13 ↔ Resezione segmentale anatomica del polmone, per via torascopica, con dilatazione angioplastica  
 32.31.14 ↔ Resezione segmentale anatomica del polmone, per via torascopica, con dilatazione broncoplastica nonché angioplastica  
 32.32.11 ↔ Resezione segmentale anatomica del polmone, chirurgica a cielo aperto, senza dilatazione broncoplastica nonché angioplastica  
 32.32.12 ↔ Resezione segmentale anatomica del polmone, chirurgica a cielo aperto, con dilatazione broncoplastica  
 32.32.13 ↔ Resezione segmentale anatomica del polmone, chirurgica a cielo aperto, con dilatazione angioplastica  
 32.32.14 ↔ Resezione segmentale anatomica del polmone, chirurgica a cielo aperto, con dilatazione broncoplastica nonché angioplastica  
 32.39 ↔ Altra resezione segmentale anatomica non specificata del polmone  
 32.40 ↔ Lobectomia del polmone, NAS  
 32.41.15 ↔ Lobectomia del polmone, per via torascopica, senza dilatazione broncoplastica nonché angioplastica  
 32.41.16 ↔ Lobectomia del polmone, per via torascopica, con dilatazione broncoplastica, con dilatazione broncoplastica  
 32.41.17 ↔ Lobectomia del polmone, per via torascopica, con dilatazione angioplastica  
 32.41.18 ↔ Lobectomia del polmone, per via torascopica, con dilatazione broncoplastica nonché angioplastica  
 32.42.15 ↔ Lobectomia del polmone, chirurgica a cielo aperto, senza dilatazione broncoplastica nonché angioplastica  
 32.42.16 ↔ Lobectomia del polmone, chirurgica a cielo aperto, con dilatazione broncoplastica  
 32.42.17 ↔ Lobectomia del polmone, chirurgica a cielo aperto, con dilatazione angioplastica  
 32.42.18 ↔ Lobectomia del polmone, chirurgica a cielo aperto, con dilatazione broncoplastica nonché angioplastica  
 32.43.11 ↔ Lobectomia del polmone, allargata, per via torascopica, senza dilatazione broncoplastica nonché angioplastica  
 32.43.12 ↔ Lobectomia del polmone, allargata, per via torascopica, con dilatazione broncoplastica  
 32.43.13 ↔ Lobectomia del polmone, allargata, per via torascopica, con dilatazione angioplastica  
 32.43.14 ↔ Lobectomia del polmone, allargata, per via torascopica, con dilatazione broncoplastica nonché angioplastica  
 32.43.21 ↔ Lobectomia del polmone, allargata, chirurgica a cielo aperto, senza dilatazione broncoplastica nonché angioplastica  
 32.43.22 ↔ Lobectomia del polmone, allargata, chirurgica a cielo aperto, con dilatazione broncoplastica  
 32.43.23 ↔ Lobectomia del polmone, allargata, chirurgica a cielo aperto, con dilatazione angioplastica  
 32.43.24 ↔ Lobectomia del polmone, allargata, chirurgica a cielo aperto, con dilatazione broncoplastica nonché angioplastica  
 32.44.11 ↔ Bilobectomia del polmone, per via torascopica, senza dilatazione broncoplastica nonché angioplastica  
 32.44.12 ↔ Bilobectomia del polmone, per via torascopica, con dilatazione broncoplastica  
 32.44.13 ↔ Bilobectomia del polmone, per via torascopica, con dilatazione angioplastica  
 32.44.14 ↔ Bilobectomia del polmone, per via torascopica, con dilatazione broncoplastica nonché angioplastica  
 32.44.21 ↔ Bilobectomia del polmone, chirurgica a cielo aperto, senza dilatazione broncoplastica nonché angioplastica  
 32.44.22 ↔ Bilobectomia del polmone, chirurgica a cielo aperto, con dilatazione broncoplastica  
 32.44.23 ↔ Bilobectomia del polmone, chirurgica a cielo aperto, con dilatazione angioplastica  
 32.44.24 ↔ Bilobectomia del polmone, chirurgica a cielo aperto, con dilatazione broncoplastica nonché dilatazione angioplastica  
 32.49 ↔ Lobectomia del polmone, altro  
 32.6 ↔ Dissezione radicale delle strutture toraciche  
 33.34.10 ↔ Toracoplastica, parziale  
 33.34.20 ↔ Toracoplastica, completa  
 33.34.99 ↔ Toracoplastica, altro  
 34.4X.22 ↔ Resezione parziale di lesione della parete toracica, con ricostruzione  
 34.4X.30 ↔ Resezione di lesione della parete toracica, asportazione completa dello sterno, NAS  
 34.4X.31 ↔ Resezione di lesione della parete toracica, asportazione completa dello sterno, senza ricostruzione  
 34.4X.32 ↔ Resezione di lesione della parete toracica, asportazione completa dello sterno, con ricostruzione  
 43.5 ↔ Gastrectomia parziale, con anastomosi esofagea  
 43.6X.00 ↔ Gastrectomia parziale con anastomosi duodenale, NAS  
 43.6X.10 ↔ Pilectomia con anastomosi duodenale  
 43.6X.20 ↔ Tipo Billroth I  
 43.6X.99 ↔ Gastrectomia parziale con anastomosi duodenale, altro  
 43.70 ↔ Gastrectomia parziale con anastomosi digiunale ileale, NAS  
 43.71.11 ↔ Gastrectomia parziale (asportazione di 2/3) con anastomosi digiunale  
 43.71.21 ↔ Gastrectomia parziale (asportazione di 4/5) con anastomosi digiunale  
 43.72.11 ↔ Gastrectomia parziale (asportazione di 2/3) con anastomosi ileale

43.72.21 ↔	Gastrectomia parziale (asportazione di 4/5) con anastomosi ileale	50.27.21 ↔	Distruzione locale di lesione o tessuto del fegato, mediante iniezione di alcol, per via laparoscopica
43.79 ↔	Gastrectomia parziale con anastomosi digiunale e ileale, altro	50.27.22 ↔	Distruzione locale di lesione o tessuto del fegato, mediante termoterapia, per via laparoscopica
43.81 ↔	Gastrectomia parziale con trasposizione digiunale	50.27.23 ↔	Distruzione locale di lesione o tessuto del fegato, mediante crioterapia, per via laparoscopica
43.89.00 ↔	Altra gastrectomia parziale, NAS	50.27.24 ↔	Distruzione locale di lesione o tessuto del fegato, mediante laser, per via laparoscopica
43.89.09 ↔	Altra gastrectomia parziale, altro	50.27.25 ↔	Distruzione locale di lesione o tessuto del fegato, mediante elettroporazione irreversibile, per via laparoscopica
43.89.10 ↔	Resezione segmentaria dello stomaco	50.27.29 ↔	Distruzione locale di lesione o tessuto del fegato, per via laparoscopica, altro
43.89.20 ↔	Diversione biliopancreatica dello stomaco secondo Scopinaro, chirurgica a cielo aperto	50.2A.11 ↔	Resezione di cisti epatica, chirurgica a cielo aperto
43.89.21 ↔	Diversione biliopancreatica dello stomaco secondo Scopinaro, per via laparoscopica	50.2A.12 ↔	Resezione di cisti epatica, per via laparoscopica
43.89.30 ↔	Diversione biliopancreatica dello stomaco con switch duodenale [BPD-DS], chirurgica a cielo aperto	50.2A.21 ↔	Bisegmentectomia sinistra, chirurgica a cielo aperto
43.89.31 ↔	Diversione biliopancreatica dello stomaco con switch duodenale [BPD-DS], per via laparoscopica	50.2A.22 ↔	Bisegmentectomia sinistra, per via laparoscopica
43.89.40 ↔	Sleeve resection, chirurgica a cielo aperto	50.2A.23 ↔	Emiepatectomia sinistra, chirurgica a cielo aperto
43.89.41 ↔	Sleeve resection, per via laparoscopica	50.2A.24 ↔	Emiepatectomia sinistra, per via laparoscopica
43.89.42 ↔	Sleeve resection dopo bendaggio gastrico, chirurgica a cielo aperto	50.2A.25 ↔	Emiepatectomia sinistra allargata, chirurgica a cielo aperto
43.89.43 ↔	Sleeve resection dopo bendaggio gastrico, per via laparoscopica	50.2A.26 ↔	Emiepatectomia sinistra allargata, per via laparoscopica
43.89.44 ↔	Re-sleeve resection, chirurgica a cielo aperto	50.2A.27 ↔	Emiepatectomia destra, chirurgica a cielo aperto
43.89.45 ↔	Re-sleeve resection, per via laparoscopica	50.2A.28 ↔	Emiepatectomia destra, per via laparoscopica
43.89.50 ↔	Switch duodenale a seguito di sleeve resection (intervento secondario), chirurgico a cielo aperto	50.2A.2A ↔	Emiepatectomia destra allargata, chirurgica a cielo aperto
43.89.51 ↔	Switch duodenale a seguito di sleeve resection (intervento secondario), per via laparoscopica	50.2A.2B ↔	Emiepatectomia destra allargata, per via laparoscopica
43.89.61 ↔	Gastrectomia parziale con gastrogastrostomia	50.2A.2C ↔	Altra resezione di più segmenti adiacenti, chirurgica a cielo aperto
43.91 ↔	Gastrectomia totale con interposizione intestinale	50.2A.2D ↔	Altra resezione di più segmenti adiacenti, per via laparoscopica
43.99.00 ↔	Altra gastrectomia totale, NAS	50.2B.11 ↔	Transezione del fegato e legatura di rami della vena porta, ALPPS, prima fase, chirurgica a cielo aperto
43.99.10 ↔	Asportazione di residuo gastrico dopo intervento bariatrico preliminare, chirurgica a cielo aperto	50.2B.12 ↔	Transezione del fegato e legatura di rami della vena porta, ALPPS, prima fase, per via laparoscopica
43.99.11 ↔	Asportazione di residuo gastrico dopo intervento bariatrico preliminare, per via laparoscopica	50.2C.11 ↔	Bisegmentectomia sinistra per trapianto da vivente, chirurgica a cielo aperto
43.99.99 ↔	Altra gastrectomia totale, altro	50.2C.12 ↔	Bisegmentectomia sinistra per trapianto da vivente, per via laparoscopica
50.21.11 ↔	Fenestrazione di una o più cisti epatiche, chirurgica a cielo aperto	50.2C.13 ↔	Emiepatectomia sinistra per trapianto da vivente, chirurgica a cielo aperto
50.21.12 ↔	Fenestrazione di una o più cisti epatiche, per via laparoscopica	50.2C.14 ↔	Emiepatectomia sinistra per trapianto da vivente, per via laparoscopica
50.23.11 ↔	Asportazione locale di 1-2 lesioni epatiche, di diametro inferiore a 4 cm ciascuna, chirurgica a cielo aperto	50.2C.15 ↔	Emiepatectomia destra per trapianto da vivente, chirurgica a cielo aperto
50.23.12 ↔	Asportazione locale di 1-2 lesioni epatiche, almeno una di diametro superiore a 4 cm, chirurgica a cielo aperto	50.2C.16 ↔	Emiepatectomia destra per trapianto da vivente, per via laparoscopica
50.23.13 ↔	Asportazione locale di 3 e più lesioni epatiche, chirurgica a cielo aperto	50.71 ↔	Epatectomia totale su donatore vivente, chirurgica a cielo aperto
50.25.11 ↔	Asportazione locale di 1-2 lesioni epatiche, di diametro inferiore a 4 cm ciascuna, per via laparoscopica	77.91.00 ↔	Ostectomia totale della scapola, della clavicola, delle coste e dello sterno, NAS
50.25.12 ↔	Asportazione locale di 1-2 lesioni epatiche, almeno una di diametro superiore a 4 cm, per via laparoscopica	77.91.10 ↔	Ostectomia totale della scapola e della clavicola
50.25.13 ↔	Asportazione locale di 3 e più lesioni epatiche, per via laparoscopica	77.91.11 ↔	Ostectomia totale di una costa
50.27.11 ↔	Distruzione locale di lesione o tessuto del fegato, mediante iniezione di alcol, chirurgica a cielo aperto	77.91.12 ↔	Ostectomia totale di una costa cervicale
50.27.12 ↔	Distruzione locale di lesione o tessuto del fegato, mediante termoterapia indotta da corrente ad alta frequenza, chirurgica a cielo aperto	77.91.13 ↔	Ostectomia totale dello sterno
50.27.13 ↔	Distruzione locale di lesione o tessuto del fegato, mediante crioterapia, chirurgica a cielo aperto	77.91.99 ↔	Ostectomia totale della scapola, della clavicola, delle coste e dello sterno, altro
50.27.14 ↔	Distruzione locale di lesione o tessuto del fegato, mediante laser, chirurgica a cielo aperto	78.41.30 ↔	Altri interventi di riparazione o plastica su scapola, clavicola, coste e sterno, Impianto di protesi verticali espandibili in titanio (VEPTR)
50.27.15 ↔	Distruzione locale di lesione o tessuto del fegato, mediante elettroporazione irreversibile, chirurgica a cielo aperto	7A.42.11 ↔	Osteosintesi di singola vertebra, 1 vertebra
50.27.19 ↔	Distruzione locale di lesione o tessuto del fegato, chirurgica a cielo aperto, altro	7A.42.12 ↔	Osteosintesi di singola vertebra, 2 vertebre
		7A.42.13 ↔	Osteosintesi di singola vertebra, 3 vertebre
		7A.42.14 ↔	Osteosintesi di singola vertebra, 4 e più vertebre
		7A.44.11 ↔	Cifoplastica, 1 corpo vertebrale
		7A.44.12 ↔	Cifoplastica, 2 corpi vertebrali
		7A.44.13 ↔	Cifoplastica, 3 corpi vertebrali
		7A.44.14 ↔	Cifoplastica, 4 e più corpi vertebrali
		7A.61.11 ↔	Impianto di protesi di disco intervertebrale parziale

7A.61.21 ↔	Impianto di protesi di disco intervertebrale parziale in caso di sostituzione di protesi	7A.71.28 ↔	Fusione di vertebre con stabilizzazione della colonna vertebrale, approccio ventrale, 8 segmenti
7A.62.11 ↔	Impianto di protesi di disco intervertebrale totale	7A.71.2A ↔	Fusione di vertebre con stabilizzazione della colonna vertebrale, approccio ventrale, 9 segmenti
7A.62.21 ↔	Impianto di protesi di disco intervertebrale totale in caso di sostituzione di protesi	7A.71.2B ↔	Fusione di vertebre con stabilizzazione della colonna vertebrale, approccio ventrale, 10 segmenti
7A.63.11 ↔	Impianto di sostituto di corpo vertebrale	7A.71.2C ↔	Fusione di vertebre con stabilizzazione della colonna vertebrale, approccio ventrale, 11 segmenti
7A.63.21 ↔	Impianto di sostituto di corpo vertebrale in caso di sostituzione di dispositivo	7A.71.2D ↔	Fusione di vertebre con stabilizzazione della colonna vertebrale, approccio ventrale, 12 segmenti
7A.64.11 ↔	Impianto di protesi di corpo vertebrale	7A.71.2E ↔	Fusione di vertebre con stabilizzazione della colonna vertebrale, approccio ventrale, 13 segmenti
7A.64.21 ↔	Impianto di protesi di corpo vertebrale in caso di sostituzione di protesi	7A.71.2F ↔	Fusione di vertebre con stabilizzazione della colonna vertebrale, approccio ventrale, 14 e più segmenti
7A.65.11 ↔	Impianto di dispositivo intervertebrale d'artrodesi	7A.72.11 ↔	Stabilizzazione dinamica della colonna vertebrale, approccio dorsale e dorsolaterale, 1 segmento
7A.65.21 ↔	Impianto di dispositivo intervertebrale d'artrodesi in caso di sostituzione di dispositivo	7A.72.12 ↔	Stabilizzazione dinamica della colonna vertebrale, approccio dorsale e dorsolaterale, 2 segmenti
7A.71.11 ↔	Fusione di vertebre con stabilizzazione della colonna vertebrale, approccio dorsale e dorsolaterale, 1 segmento	7A.72.13 ↔	Stabilizzazione dinamica della colonna vertebrale, approccio dorsale e dorsolaterale, 3 segmenti
7A.71.12 ↔	Fusione di vertebre con stabilizzazione della colonna vertebrale, approccio dorsale e dorsolaterale, 2 segmenti	7A.72.14 ↔	Stabilizzazione dinamica della colonna vertebrale, approccio dorsale e dorsolaterale, 4 segmenti
7A.71.13 ↔	Fusione di vertebre con stabilizzazione della colonna vertebrale, approccio dorsale e dorsolaterale, 3 segmenti	7A.72.15 ↔	Stabilizzazione dinamica della colonna vertebrale, approccio dorsale e dorsolaterale, 5 segmenti
7A.71.14 ↔	Fusione di vertebre con stabilizzazione della colonna vertebrale, approccio dorsale e dorsolaterale, 4 segmenti	7A.72.16 ↔	Stabilizzazione dinamica della colonna vertebrale, approccio dorsale e dorsolaterale, 6 segmenti
7A.71.15 ↔	Fusione di vertebre con stabilizzazione della colonna vertebrale, approccio dorsale e dorsolaterale, 5 segmenti	7A.72.17 ↔	Stabilizzazione dinamica della colonna vertebrale, approccio dorsale e dorsolaterale, 7 segmenti
7A.71.16 ↔	Fusione di vertebre con stabilizzazione della colonna vertebrale, approccio dorsale e dorsolaterale, 6 segmenti	7A.72.18 ↔	Stabilizzazione dinamica della colonna vertebrale, approccio dorsale e dorsolaterale, 8 segmenti
7A.71.17 ↔	Fusione di vertebre con stabilizzazione della colonna vertebrale, approccio dorsale e dorsolaterale, 7 segmenti	7A.72.1A ↔	Stabilizzazione dinamica della colonna vertebrale, approccio dorsale e dorsolaterale, 9 segmenti
7A.71.18 ↔	Fusione di vertebre con stabilizzazione della colonna vertebrale, approccio dorsale e dorsolaterale, 8 segmenti	7A.72.1B ↔	Stabilizzazione dinamica della colonna vertebrale, approccio dorsale e dorsolaterale, 10 segmenti
7A.71.1A ↔	Fusione di vertebre con stabilizzazione della colonna vertebrale, approccio dorsale e dorsolaterale, 9 segmenti	7A.72.1C ↔	Stabilizzazione dinamica della colonna vertebrale, approccio dorsale e dorsolaterale, 11 segmenti
7A.71.1B ↔	Fusione di vertebre con stabilizzazione della colonna vertebrale, approccio dorsale e dorsolaterale, 10 segmenti	7A.72.1D ↔	Stabilizzazione dinamica della colonna vertebrale, approccio dorsale e dorsolaterale, 12 segmenti
7A.71.1C ↔	Fusione di vertebre con stabilizzazione della colonna vertebrale, approccio dorsale e dorsolaterale, 11 segmenti	7A.72.1E ↔	Stabilizzazione dinamica della colonna vertebrale, approccio dorsale e dorsolaterale, 13 segmenti
7A.71.1D ↔	Fusione di vertebre con stabilizzazione della colonna vertebrale, approccio dorsale e dorsolaterale, 12 segmenti	7A.72.1F ↔	Stabilizzazione dinamica della colonna vertebrale, approccio dorsale e dorsolaterale, 14 e più segmenti
7A.71.1E ↔	Fusione di vertebre con stabilizzazione della colonna vertebrale, approccio dorsale e dorsolaterale, 13 segmenti	7A.72.21 ↔	Stabilizzazione dinamica della colonna vertebrale, approccio ventrale, 1 segmento
7A.71.1F ↔	Fusione di vertebre con stabilizzazione della colonna vertebrale, approccio dorsale e dorsolaterale, 14 e più segmenti	7A.72.22 ↔	Stabilizzazione dinamica della colonna vertebrale, approccio ventrale, 2 segmenti
7A.71.21 ↔	Fusione di vertebre con stabilizzazione della colonna vertebrale, approccio ventrale, 1 segmento	7A.72.23 ↔	Stabilizzazione dinamica della colonna vertebrale, approccio ventrale, 3 segmenti
7A.71.22 ↔	Fusione di vertebre con stabilizzazione della colonna vertebrale, approccio ventrale, 2 segmenti	7A.72.24 ↔	Stabilizzazione dinamica della colonna vertebrale, approccio ventrale, 4 segmenti
7A.71.23 ↔	Fusione di vertebre con stabilizzazione della colonna vertebrale, approccio ventrale, 3 segmenti	7A.72.25 ↔	Stabilizzazione dinamica della colonna vertebrale, approccio ventrale, 5 segmenti
7A.71.24 ↔	Fusione di vertebre con stabilizzazione della colonna vertebrale, approccio ventrale, 4 segmenti	7A.72.26 ↔	Stabilizzazione dinamica della colonna vertebrale, approccio ventrale, 6 segmenti
7A.71.25 ↔	Fusione di vertebre con stabilizzazione della colonna vertebrale, approccio ventrale, 5 segmenti	7A.72.27 ↔	Stabilizzazione dinamica della colonna vertebrale, approccio ventrale, 7 segmenti
7A.71.26 ↔	Fusione di vertebre con stabilizzazione della colonna vertebrale, approccio ventrale, 6 segmenti	7A.72.28 ↔	Stabilizzazione dinamica della colonna vertebrale, approccio ventrale, 8 segmenti
7A.71.27 ↔	Fusione di vertebre con stabilizzazione della colonna vertebrale, approccio ventrale, 7 segmenti	7A.72.2A ↔	Stabilizzazione dinamica della colonna vertebrale, approccio ventrale, 9 segmenti
		7A.72.2B ↔	Stabilizzazione dinamica della colonna vertebrale, approccio ventrale, 10 segmenti
		7A.72.2C ↔	Stabilizzazione dinamica della colonna vertebrale, approccio ventrale, 11 segmenti
		7A.72.2D ↔	Stabilizzazione dinamica della colonna vertebrale, approccio ventrale, 12 segmenti
		7A.72.2E ↔	Stabilizzazione dinamica della colonna vertebrale, approccio ventrale, 13 segmenti
		7A.72.2F ↔	Stabilizzazione dinamica della colonna vertebrale, approccio ventrale, 14 e più segmenti

7A.74.11 ↔ Fusione di vertebre per correzione della postura, approccio dorsale e dorsolaterale, 1 segmento	7A.74.25 ↔ Fusione di vertebre per correzione della postura, approccio ventrale, 5 segmenti
7A.74.12 ↔ Fusione di vertebre per correzione della postura, approccio dorsale e dorsolaterale, 2 segmenti	7A.74.26 ↔ Fusione di vertebre per correzione della postura, approccio ventrale, 6 segmenti
7A.74.13 ↔ Fusione di vertebre per correzione della postura, approccio dorsale e dorsolaterale, 3 segmenti	7A.74.27 ↔ Fusione di vertebre per correzione della postura, approccio ventrale, 7 segmenti
7A.74.14 ↔ Fusione di vertebre per correzione della postura, approccio dorsale e dorsolaterale, 4 segmenti	7A.74.28 ↔ Fusione di vertebre per correzione della postura, approccio ventrale, 8 segmenti
7A.74.15 ↔ Fusione di vertebre per correzione della postura, approccio dorsale e dorsolaterale, 5 segmenti	7A.74.2A ↔ Fusione di vertebre per correzione della postura, approccio ventrale, 9 segmenti
7A.74.16 ↔ Fusione di vertebre per correzione della postura, approccio dorsale e dorsolaterale, 6 segmenti	7A.74.2B ↔ Fusione di vertebre per correzione della postura, approccio ventrale, 10 segmenti
7A.74.17 ↔ Fusione di vertebre per correzione della postura, approccio dorsale e dorsolaterale, 7 segmenti	7A.74.2C ↔ Fusione di vertebre per correzione della postura, approccio ventrale, 11 segmenti
7A.74.18 ↔ Fusione di vertebre per correzione della postura, approccio dorsale e dorsolaterale, 8 segmenti	7A.74.2D ↔ Fusione di vertebre per correzione della postura, approccio ventrale, 12 segmenti
7A.74.1A ↔ Fusione di vertebre per correzione della postura, approccio dorsale e dorsolaterale, 9 segmenti	7A.74.2E ↔ Fusione di vertebre per correzione della postura, approccio ventrale, 13 segmenti
7A.74.1B ↔ Fusione di vertebre per correzione della postura, approccio dorsale e dorsolaterale, 10 segmenti	7A.74.2F ↔ Fusione di vertebre per correzione della postura, approccio ventrale, 14 e più segmenti
7A.74.1C ↔ Fusione di vertebre per correzione della postura, approccio dorsale e dorsolaterale, 11 segmenti	7A.A2 ↔ Impianto di sistemi allungabili o espansibili, colonna vertebrale
7A.74.1D ↔ Fusione di vertebre per correzione della postura, approccio dorsale e dorsolaterale, 12 segmenti	7A.A4.11 ↔ Materiale di osteosintesi utilizzato, colonna vertebrale, placca(che), placca(che) a uncino
7A.74.1E ↔ Fusione di vertebre per correzione della postura, approccio dorsale e dorsolaterale, 13 segmenti	7A.A4.12 ↔ Materiale di osteosintesi utilizzato, colonna vertebrale, staffa(e)
7A.74.1F ↔ Fusione di vertebre per correzione della postura, approccio dorsale e dorsolaterale, 14 e più segmenti	7A.A4.13 ↔ Materiale di osteosintesi utilizzato, colonna vertebrale, vite(i)
7A.74.21 ↔ Fusione di vertebre per correzione della postura, approccio ventrale, 1 segmento	7A.A4.14 ↔ Materiale di osteosintesi utilizzato, colonna vertebrale, filo di Kirschner, cerchiaggio dinamico
7A.74.22 ↔ Fusione di vertebre per correzione della postura, approccio ventrale, 2 segmenti	7A.A4.15 ↔ Materiale di osteosintesi utilizzato, colonna vertebrale, sistema a viti e barre
7A.74.23 ↔ Fusione di vertebre per correzione della postura, approccio ventrale, 3 segmenti	7A.A4.16 ↔ Materiale di osteosintesi utilizzato, colonna vertebrale, sistema a viti e placche
7A.74.24 ↔ Fusione di vertebre per correzione della postura, approccio ventrale, 4 segmenti	7A.A4.19 ↔ Materiale di osteosintesi utilizzato, colonna vertebrale, altro

**ADRG J02****Trapianto di cute, plastica con lembo, linfadenectomia estesa, trapianto di tessuti con anastomosi microvascolare o terapia a pressione negativa complessa intervento in più tempi**

(Diagnosi principale nella tabella J02-1 e (di cui almeno uno Diagnosi nella tabella J02-2 e Procedura nella tabella J02-3)) o di cui almeno uno Procedura nella tabella J02-4 o Terapia a pressione negativa complessa o Procedure operative complesse estesa in più tempi o di cui almeno quattro trattamenti, che sono temporalmente distanti di almeno un giorno nella nella [di cui almeno quattro Procedure nella tabella J02-5] e (definizione del DRG (J03A) o definizione del DRG (J03B) o definizione del DRG (J08A))

**DRG J02A****Trapianto di cute, plastica con lembo, linfadenectomia estesa, trapianto di tessuti con anastomosi microvascolare con terapia a pressione negativa complessa o CC estremamente gravi o intervento complesso in più tempi o brachiterapia**

PCCL > 3 o Terapia a pressione negativa complessa o Procedure operative complesse estesa in più tempi o Procedura nella tabella J02-6

**DRG J02B****Trapianto di cute, plastica con lembo, linfadenectomia estesa, trapianto di tessuti con anastomosi microvascolare o intervento in più tempi****Diagnosi J02-1**

B35.3	Tinea del piede	D23.7	Tumore benigno: Cute dell'arto inferiore, inclusa l'anca
C43.7	Melanoma maligno dell'arto inferiore, inclusa l'anca	L03.02	Cellulite delle dita dei piedi
C44.7	Tumore Maligno: Cute dell'arto inferiore, inclusa l'anca	L03.10	Cellulite dell'arto superiore
D03.7	Melanoma in situ dell'arto inferiore, inclusa l'anca	L03.11	Cellulite dell'arto inferiore
D04.7	Carcinoma in situ: Cute dell'arto inferiore, inclusa l'anca	L03.2	Cellulite flemmonosa del viso
D22.7	Nevo melanocitico dell'arto inferiore, inclusa l'anca	L03.3	Cellulite flemmonosa del tronco
		L03.8	Cellulite flemmonosa di altre sedi

L89.00	Ulcera da decubito e area di pressione stadio I: testa	L89.34	Ulcera da decubito e area di pressione stadio IV: sacro
L89.01	Ulcera da decubito e area di pressione stadio I: arto superiore	L89.35	Ulcera da decubito e area di pressione stadio IV: Ischio
L89.02	Ulcera da decubito e area di pressione stadio I: apofisi spinosa	L89.36	Ulcera da decubito e area di pressione stadio IV: trocantere
L89.03	Ulcera da decubito e area di pressione stadio I: Cresta iliaca	L89.37	Ulcera da decubito e area di pressione stadio IV: Tallone
L89.04	Ulcera da decubito e area di pressione stadio I: sacro	L89.38	Ulcera da decubito e area di pressione stadio IV: Altra localizzazione dell'arto inferiore
L89.05	Ulcera da decubito e area di pressione stadio I: Ischio	L89.39	Ulcera da decubito e area di pressione stadio IV: altre e non specificate sedi
L89.06	Ulcera da decubito e area di pressione stadio I: trocantere	L89.90	Ulcera da decubito e area di pressione, di grado non specificato: testa
L89.07	Ulcera da decubito e area di pressione stadio I: Tallone	L89.91	Ulcera da decubito e area di pressione, di grado non specificato: arto superiore
L89.08	Ulcera da decubito e area di pressione stadio I: Altra localizzazione dell'arto inferiore	L89.92	Ulcera da decubito e area di pressione, di grado non specificato: apofisi spinosa
L89.09	Ulcera da decubito e area di pressione stadio I: altre e non specificate sedi	L89.93	Ulcera da decubito e area di pressione, di grado non specificato: Cresta iliaca
L89.10	Ulcera da decubito e area di pressione stadio II: testa	L89.94	Ulcera da decubito e area di pressione, di grado non specificato: sacro
L89.11	Ulcera da decubito e area di pressione stadio II: arto superiore	L89.95	Ulcera da decubito e area di pressione, di grado non specificato: Ischio
L89.12	Ulcera da decubito e area di pressione stadio II: apofisi spinosa	L89.96	Ulcera da decubito e area di pressione, di grado non specificato: trocantere
L89.13	Ulcera da decubito e area di pressione stadio II: Cresta iliaca	L89.97	Ulcera da decubito e area di pressione, di grado non specificato: Tallone
L89.14	Ulcera da decubito e area di pressione stadio II: sacro	L89.98	Ulcera da decubito e area di pressione, di grado non specificato: Altra localizzazione dell'arto inferiore
L89.15	Ulcera da decubito e area di pressione stadio II: Ischio	L89.99	Ulcera da decubito e area di pressione, di grado non specificato: altre e non specificate sedi
L89.16	Ulcera da decubito e area di pressione stadio II: trocantere	L97	Ulcera dell' arto inferiore non classificata altrove
L89.17	Ulcera da decubito e area di pressione stadio II: Tallone	Q82.00	Linfedema ereditario dell'arto superiore e inferiore, stadio I
L89.18	Ulcera da decubito e area di pressione stadio II: Altra localizzazione dell'arto inferiore	Q82.01	Linfedema ereditario dell'arto superiore e inferiore, stadio II
L89.19	Ulcera da decubito e area di pressione stadio II: altre e non specificate sedi	Q82.02	Linfedema ereditario dell'arto superiore e inferiore, stadio III
L89.20	Ulcera da decubito e area di pressione stadio III: testa	Q82.03	Linfedema ereditario, altra sede, stadio I
L89.21	Ulcera da decubito e area di pressione stadio III: arto superiore	Q82.04	Linfedema ereditario, altra sede, stadio II
L89.22	Ulcera da decubito e area di pressione stadio III: apofisi spinosa	Q82.05	Linfedema ereditario, altra sede, stadio III
L89.23	Ulcera da decubito e area di pressione stadio III: Cresta iliaca	Q82.08	Altro linfedema ereditario
L89.24	Ulcera da decubito e area di pressione stadio III: sacro	Q82.09	Linfedema ereditario, non specificato
L89.25	Ulcera da decubito e area di pressione stadio III: Ischio	S70.82	Altri traumatismi superficiali dell'anca e della coscia: Formazione di vesciche (non termiche)
L89.26	Ulcera da decubito e area di pressione stadio III: trocantere	S70.83	Altri traumatismi superficiali dell'anca e della coscia: Morso o puntura d'insetto (non velenoso)
L89.27	Ulcera da decubito e area di pressione stadio III: Tallone	S70.84	Altri traumatismi superficiali dell'anca e della coscia: Corpo estraneo superficiale (scheggia)
L89.28	Ulcera da decubito e area di pressione stadio III: Altra localizzazione dell'arto inferiore	S70.9	Traumatismo superficiale dell'anca e della coscia non specificato
L89.29	Ulcera da decubito e area di pressione stadio III: altre e non specificate sedi	S80.82	Altri traumatismi superficiali della gamba: Formazione di vesciche (non termiche)
L89.30	Ulcera da decubito e area di pressione stadio IV: testa	S80.83	Altri traumatismi superficiali della gamba: Morso o puntura d'insetto (non velenoso)
L89.31	Ulcera da decubito e area di pressione stadio IV: arto superiore	S80.84	Altri traumatismi superficiali della gamba: Corpo estraneo superficiale (scheggia)
L89.32	Ulcera da decubito e area di pressione stadio IV: apofisi spinosa	S90.82	Altri traumatismi superficiali della caviglia e del piede: Formazione di vesciche (non termiche)
L89.33	Ulcera da decubito e area di pressione stadio IV: Cresta iliaca	S90.83	Altri traumatismi superficiali della caviglia e del piede: Morso o puntura d'insetto (non velenoso)
		S90.84	Altri traumatismi superficiali della caviglia e del piede: Corpo estraneo superficiale (scheggia)

**Diagnosi J02-2**

L03.01	Cellulite delle dita delle mani	L89.25	Ulcera da decubito e area di pressione stadio III: Ischio
L03.02	Cellulite delle dita dei piedi	L89.26	Ulcera da decubito e area di pressione stadio III: trocantere
L03.10	Cellulite dell'arto superiore	L89.27	Ulcera da decubito e area di pressione stadio III: Tallone
L03.11	Cellulite dell'arto inferiore	L89.28	Ulcera da decubito e area di pressione stadio III: Altra localizzazione dell'arto inferiore
L03.2	Cellulite flemmonosa del viso	L89.29	Ulcera da decubito e area di pressione stadio III: altre e non specificate sedi
L03.3	Cellulite flemmonosa del tronco	L89.30	Ulcera da decubito e area di pressione stadio IV: testa
L03.8	Cellulite flemmonosa di altre sedi	L89.31	Ulcera da decubito e area di pressione stadio IV: arto superiore
L89.00	Ulcera da decubito e area di pressione stadio I: testa	L89.32	Ulcera da decubito e area di pressione stadio IV: apofisi spinosa
L89.01	Ulcera da decubito e area di pressione stadio I: arto superiore	L89.33	Ulcera da decubito e area di pressione stadio IV: Cresta iliaca
L89.02	Ulcera da decubito e area di pressione stadio I: apofisi spinosa	L89.34	Ulcera da decubito e area di pressione stadio IV: sacro
L89.03	Ulcera da decubito e area di pressione stadio I: Cresta iliaca	L89.35	Ulcera da decubito e area di pressione stadio IV: Ischio
L89.04	Ulcera da decubito e area di pressione stadio I: sacro	L89.36	Ulcera da decubito e area di pressione stadio IV: trocantere
L89.05	Ulcera da decubito e area di pressione stadio I: Ischio	L89.37	Ulcera da decubito e area di pressione stadio IV: Tallone
L89.06	Ulcera da decubito e area di pressione stadio I: trocantere	L89.38	Ulcera da decubito e area di pressione stadio IV: Altra localizzazione dell'arto inferiore
L89.07	Ulcera da decubito e area di pressione stadio I: Tallone	L89.39	Ulcera da decubito e area di pressione stadio IV: altre e non specificate sedi
L89.08	Ulcera da decubito e area di pressione stadio I: Altra localizzazione dell'arto inferiore	L89.90	Ulcera da decubito e area di pressione, di grado non specificato: testa
L89.09	Ulcera da decubito e area di pressione stadio I: altre e non specificate sedi	L89.91	Ulcera da decubito e area di pressione, di grado non specificato: arto superiore
L89.10	Ulcera da decubito e area di pressione stadio II: testa	L89.92	Ulcera da decubito e area di pressione, di grado non specificato: apofisi spinosa
L89.11	Ulcera da decubito e area di pressione stadio II: arto superiore	L89.93	Ulcera da decubito e area di pressione, di grado non specificato: Cresta iliaca
L89.12	Ulcera da decubito e area di pressione stadio II: apofisi spinosa	L89.94	Ulcera da decubito e area di pressione, di grado non specificato: sacro
L89.13	Ulcera da decubito e area di pressione stadio II: Cresta iliaca	L89.95	Ulcera da decubito e area di pressione, di grado non specificato: Ischio
L89.14	Ulcera da decubito e area di pressione stadio II: sacro	L89.96	Ulcera da decubito e area di pressione, di grado non specificato: trocantere
L89.15	Ulcera da decubito e area di pressione stadio II: Ischio	L89.97	Ulcera da decubito e area di pressione, di grado non specificato: Tallone
L89.16	Ulcera da decubito e area di pressione stadio II: trocantere	L89.98	Ulcera da decubito e area di pressione, di grado non specificato: Altra localizzazione dell'arto inferiore
L89.17	Ulcera da decubito e area di pressione stadio II: Tallone	L89.99	Ulcera da decubito e area di pressione, di grado non specificato: altre e non specificate sedi
L89.18	Ulcera da decubito e area di pressione stadio II: Altra localizzazione dell'arto inferiore	L97	Ulcera dell' arto inferiore non classificata altrove
L89.19	Ulcera da decubito e area di pressione stadio II: altre e non specificate sedi	L98.3	Cellulite con eosinofilia [Wells]
L89.20	Ulcera da decubito e area di pressione stadio III: testa	L98.4	Ulcera cronica della cute non classificata altrove
L89.21	Ulcera da decubito e area di pressione stadio III: arto superiore		
L89.22	Ulcera da decubito e area di pressione stadio III: apofisi spinosa		
L89.23	Ulcera da decubito e area di pressione stadio III: Cresta iliaca		
L89.24	Ulcera da decubito e area di pressione stadio III: sacro		

**Procedura J02-3**

08.89.10 ↔	Riparazione della palpebra, angolo mediale o laterale	27.56.10 ↔	Piccolo innesto cutaneo sottile su labbro e bocca
08.89.11 ↔	Riparazione della palpebra mediante sollevamento del sopracciglio	27.56.20 ↔	Ampio innesto cutaneo a spessore parziale su labbro e bocca
08.89.12 ↔	Riparazione della palpebra mediante asportazione di prolasso del corpo adiposo dell'orbita	27.56.30 ↔	Piccolo eteroinnesto di cute nel labbro
08.89.13 ↔	Riparazione della palpebra mediante trattamento superficiale con laser	27.56.40 ↔	Ampio eteroinnesto di cute nel labbro
08.89.14 ↔	Riparazione della palpebra mediante altro allungamento della palpebra superiore	27.56.50 ↔	Piccolo omoinnesto di cute nel labbro
08.89.15 ↔	Riparazione della palpebra mediante allungamento della palpebra inferiore	27.56.60 ↔	Ampio omoinnesto di cute nel labbro
08.89.99 ↔	Altra riparazione della palpebra, altro	27.56.99 ↔	Altro innesto di cute su labbro e bocca, altro
		82.82 ↔	Riparazione di schisi della mano
		82.89.10 ↔	Plastica delle guaine tendinee della mano
		82.89.11 ↔	Rifissazione ossea di legamenti della mano, Carpo e metacarpo



82.89.12 ↔ Rifissazione ossea di legamenti di mano, altri legamenti della mano	83.82.45 ↔ Innesto di altro lembo con anastomosi microvascolare da muscolo o fascia, Regione inguinale e genitale e natiche
82.89.13 ↔ Distrazione transarticolare dei tessuti molli per anomalie congenite della mano	83.82.46 ↔ Innesto di altro lembo con anastomosi microvascolare da muscolo o fascia, Estremità inferiore
82.89.14 ↔ Radializzazione per anomalie congenite della mano	83.82.47 ↔ Innesto di altro lembo con anastomosi microvascolare da muscolo o fascia, Altra localizzazione
82.89.15 ↔ Resezione di briglie con ricostruzione plastica per anomalie congenite della mano	83.8A.30 ↔ Revisione di altra plastica con lembo con anastomosi microvascolare da muscolo o fascia, testa e collo
82.89.16 ↔ Trasferimento di dito del piede per sostituire un dito della mano	83.8A.31 ↔ Revisione di altra plastica con lembo con anastomosi microvascolare da muscolo o fascia, spalla e ascella
83.43.10 ↔ Prelievo di lembo miocutaneo per innesto	83.8A.32 ↔ Revisione di altra plastica con lembo con anastomosi microvascolare da muscolo o fascia, braccio e gomito
83.43.11 ↔ Prelievo di lembo osteomiocutaneo o osteofasciocutaneo per innesto	83.8A.33 ↔ Revisione di altra plastica con lembo con anastomosi microvascolare da muscolo o fascia, avambraccio
83.43.12 ↔ Prelievo di altro lembo da muscolo o fascia con anastomosi microvascolare	83.8A.34 ↔ Revisione di altra plastica con lembo con anastomosi microvascolare da muscolo o fascia, parete toracica, addome e dorso
83.43.99 ↔ Asportazione di muscoli o fasce per innesto, altro	83.8A.35 ↔ Revisione di altra plastica con lembo con anastomosi microvascolare da muscolo o fascia, regione inguinale e genitale e natiche
83.82.09 ↔ Innesto di muscoli o fasce, altro	83.8A.36 ↔ Revisione di altra plastica con lembo con anastomosi microvascolare da muscolo o fascia, estremità inferiore
83.82.10 ↔ Innesto di fascia, Testa e collo	83.8A.39 ↔ Revisione di altra plastica con lembo con anastomosi microvascolare da muscolo o fascia, altra localizzazione
83.82.11 ↔ Innesto di fascia, Spalla e ascella	85.K6.13 ↔ Revisione di plastica con lembo miocutaneo e cutaneo-adiposo della mammella, con nuova confezione e correzione dell'anastomosi vascolare
83.82.12 ↔ Innesto di fascia, Braccio e gomito	86.6A.11 ↔ Innesto cutaneo autologo a tutto spessore, piccolo, sul capo
83.82.13 ↔ Innesto di fascia, Avambraccio	86.6A.12 ↔ Innesto cutaneo autologo a tutto spessore, piccolo, sul collo
83.82.14 ↔ Innesto di fascia, Parete toracica, addome e dorso	86.6A.13 ↔ Innesto cutaneo autologo a tutto spessore, piccolo, su spalla e ascella
83.82.15 ↔ Innesto di fascia, Regione inguinale e genitale e natiche	86.6A.14 ↔ Innesto cutaneo autologo a tutto spessore, piccolo, su braccio e gomito
83.82.16 ↔ Innesto di fascia, Estremità inferiore	86.6A.15 ↔ Innesto cutaneo autologo a tutto spessore, piccolo, sull'avambraccio
83.82.19 ↔ Innesto di fascia, Altra localizzazione	86.6A.17 ↔ Innesto cutaneo autologo a tutto spessore, piccolo, su parete toracica e dorso
83.82.20 ↔ Innesto di lembo muscolare o fasciale locale, Testa e collo	86.6A.18 ↔ Innesto cutaneo autologo a tutto spessore, piccolo, sulla regione addominale e inguinale
83.82.21 ↔ Innesto di lembo muscolare o fasciale locale, Spalla e ascella	86.6A.1A ↔ Innesto cutaneo autologo a tutto spessore, piccolo, sulle natiche
83.82.22 ↔ Innesto di lembo muscolare o fasciale locale, Braccio e gomito	86.6A.1B ↔ Innesto cutaneo autologo a tutto spessore, piccolo, su coscia e ginocchio
83.82.23 ↔ Innesto di lembo muscolare o fasciale locale, Avambraccio	86.6A.1C ↔ Innesto cutaneo autologo a tutto spessore, piccolo, sulla gamba
83.82.24 ↔ Innesto di lembo muscolare o fasciale locale, Parete toracica, addome e dorso	86.6A.1D ↔ Innesto cutaneo autologo a tutto spessore, piccolo, sul piede
83.82.25 ↔ Innesto di lembo muscolare o fasciale locale, Regione inguinale e genitale e natiche	86.6A.21 ↔ Innesto cutaneo autologo a tutto spessore, ampio, sul capo
83.82.26 ↔ Innesto di lembo muscolare o fasciale locale, Estremità inferiore	86.6A.22 ↔ Innesto cutaneo autologo a tutto spessore, ampio, sul collo
83.82.29 ↔ Innesto di lembo muscolare o fasciale locale, Altra localizzazione	86.6A.23 ↔ Innesto cutaneo autologo a tutto spessore, ampio, su spalla e ascella
83.82.30 ↔ Innesto di lembo osteomiocutaneo o osteofasciocutaneo, Testa e collo	86.6A.24 ↔ Innesto cutaneo autologo a tutto spessore, ampio, su braccio e gomito
83.82.31 ↔ Innesto di lembo osteomiocutaneo o osteofasciocutaneo, Spalla e ascella	86.6A.25 ↔ Innesto cutaneo autologo a tutto spessore, ampio, sull'avambraccio
83.82.32 ↔ Innesto di lembo osteomiocutaneo o osteofasciocutaneo, Braccio e gomito	86.6A.27 ↔ Innesto cutaneo autologo a tutto spessore, ampio, su parete toracica e dorso
83.82.33 ↔ Innesto di lembo osteomiocutaneo o osteofasciocutaneo, Avambraccio	86.6A.28 ↔ Innesto cutaneo autologo a tutto spessore, ampio, sulla regione addominale e inguinale
83.82.34 ↔ Innesto di lembo osteomiocutaneo o osteofasciocutaneo, Parete toracica, addome e dorso	86.6A.2A ↔ Innesto cutaneo autologo a tutto spessore, ampio, sulle natiche
83.82.35 ↔ Innesto di lembo osteomiocutaneo o osteofasciocutaneo, Regione inguinale e genitale e natiche	
83.82.36 ↔ Innesto di lembo osteomiocutaneo o osteofasciocutaneo, Estremità inferiore	
83.82.39 ↔ Innesto di lembo osteomiocutaneo o osteofasciocutaneo, Altra localizzazione	
83.82.40 ↔ Innesto di altro lembo con anastomosi microvascolare da muscolo o fascia, Testa e collo	
83.82.41 ↔ Innesto di altro lembo con anastomosi microvascolare da muscolo o fascia, Spalla e ascella	
83.82.42 ↔ Innesto di altro lembo con anastomosi microvascolare da muscolo o fascia, Braccio e gomito	
83.82.43 ↔ Innesto di altro lembo con anastomosi microvascolare da muscolo o fascia, Avambraccio	
83.82.44 ↔ Innesto di altro lembo con anastomosi microvascolare da muscolo o fascia, Parete toracica, addome e dorso	

86.6A.2B ↔ Innesto cutaneo autologo a tutto spessore, ampio, sul coscia e ginocchio	86.7B.16 ↔ Plastica con lembo regionale pedunculato, sulla mano
86.6A.2C ↔ Innesto cutaneo autologo a tutto spessore, ampio, sulla gamba	86.7B.17 ↔ Plastica con lembo regionale pedunculato, su parete toracica e dorso
86.6A.2D ↔ Innesto cutaneo autologo a tutto spessore, ampio, sul piede	86.7B.18 ↔ Plastica con lembo regionale pedunculato, sulla regione addominale e inguinale
86.6B.16 ↔ Innesto cutaneo autologo a spessore parziale, piccolo, sulla mano	86.7B.1A ↔ Plastica con lembo regionale pedunculato, sulle natiche
86.6B.26 ↔ Innesto cutaneo autologo a spessore parziale, ampio, sulla mano	86.7B.1B ↔ Plastica con lembo regionale pedunculato, su coscia e ginocchio
86.6D.11 ↔ Revisione di innesto cutaneo libero e di sostituzione permanente di pelle, sul capo	86.7B.1C ↔ Plastica con lembo regionale pedunculato, sulla gamba
86.6D.16 ↔ Revisione di innesto cutaneo libero e di sostituzione permanente di pelle, sulla mano	86.7B.1D ↔ Plastica con lembo regionale pedunculato, sul piede
86.6D.1D ↔ Revisione di innesto cutaneo libero e di sostituzione permanente di pelle, sul piede	86.7C.11 ↔ Plastica con lembo a distanza pedunculato, sul capo
86.6D.1E ↔ Revisione di innesto cutaneo libero e di sostituzione permanente di pelle, in altra sede	86.7C.12 ↔ Plastica con lembo a distanza pedunculato, sul collo
86.7A.21 ↔ Plastica di allungamento, ampia, sul capo	86.7C.13 ↔ Plastica con lembo a distanza pedunculato, su spalla e ascella
86.7A.26 ↔ Plastica di allungamento, ampia, sulla mano	86.7C.14 ↔ Plastica con lembo a distanza pedunculato, su braccio e gomito
86.7A.2D ↔ Plastica di allungamento, ampia, sul piede	86.7C.15 ↔ Plastica con lembo a distanza pedunculato, sull'avambraccio
86.7A.2E ↔ Plastica di allungamento, ampia, di altra sede	86.7C.16 ↔ Plastica con lembo a distanza pedunculato, sulla mano
86.7A.31 ↔ Plastica di avanzamento e rotazione, piccola, sul capo	86.7C.17 ↔ Plastica con lembo a distanza pedunculato, su parete toracica e dorso
86.7A.36 ↔ Plastica di avanzamento e rotazione, piccola, sulla mano	86.7C.18 ↔ Plastica con lembo a distanza pedunculato, sulla regione addominale e inguinale
86.7A.3D ↔ Plastica di avanzamento e rotazione, piccola, sul piede	86.7C.1A ↔ Plastica con lembo a distanza pedunculato, sulle natiche
86.7A.3E ↔ Plastica di avanzamento e rotazione, piccola, in altra sede	86.7C.1B ↔ Plastica con lembo a distanza pedunculato, su coscia e ginocchio
86.7A.41 ↔ Plastica di avanzamento e rotazione, ampia, sul capo	86.7C.1C ↔ Plastica con lembo a distanza pedunculato, sulla gamba
86.7A.46 ↔ Plastica di avanzamento e rotazione, ampia, sulla mano	86.7C.1D ↔ Plastica con lembo a distanza pedunculato, sul piede
86.7A.4D ↔ Plastica di avanzamento e rotazione, ampia, sul piede	86.7D.11 ↔ Plastica con lembo libero con anastomosi microvascolare, sul capo
86.7A.4E ↔ Plastica di avanzamento e rotazione, ampia, in altra sede	86.7D.12 ↔ Plastica con lembo libero con anastomosi microvascolare, sul collo
86.7A.51 ↔ Plastica di trasposizione (VY), piccola, sul capo	86.7D.13 ↔ Plastica con lembo libero con anastomosi microvascolare, su spalla e ascella
86.7A.56 ↔ Plastica di trasposizione (VY), piccola, sulla mano	86.7D.14 ↔ Plastica con lembo libero con anastomosi microvascolare, su braccio e gomito
86.7A.5D ↔ Plastica di trasposizione (VY), piccola, sul piede	86.7D.15 ↔ Plastica con lembo libero con anastomosi microvascolare, sull'avambraccio
86.7A.5E ↔ Plastica di trasposizione (VY), piccola, in altra sede	86.7D.16 ↔ Plastica con lembo libero con anastomosi microvascolare, sulla mano
86.7A.61 ↔ Plastica di trasposizione (VY), ampia, sul capo	86.7D.17 ↔ Plastica con lembo libero con anastomosi microvascolare, su parete toracica e dorso
86.7A.66 ↔ Plastica di trasposizione (VY), ampia, sulla mano	86.7D.18 ↔ Plastica con lembo libero con anastomosi microvascolare, sulla regione addominale e inguinale
86.7A.6D ↔ Plastica di trasposizione (VY), ampia, sul piede	86.7D.1A ↔ Plastica con lembo libero con anastomosi microvascolare, sulle natiche
86.7A.6E ↔ Plastica di trasposizione (VY), ampia, in altra sede	86.7D.1B ↔ Plastica con lembo libero con anastomosi microvascolare, su coscia e ginocchio
86.7A.71 ↔ Plastica con lembo ad isola, piccola, sul capo	86.7D.1C ↔ Plastica con lembo libero con anastomosi microvascolare, sulla gamba
86.7A.76 ↔ Plastica con lembo ad isola, piccola, sulla mano	86.7D.1D ↔ Plastica con lembo libero con anastomosi microvascolare, sul piede
86.7A.7D ↔ Plastica con lembo ad isola, piccola, sul piede	86.7E.21 ↔ Revisione di plastica con lembo regionale pedunculato, sul capo
86.7A.7E ↔ Plastica con lembo ad isola, piccola, in altra sede	86.7E.26 ↔ Revisione di plastica con lembo regionale pedunculato, sulla mano
86.7A.81 ↔ Plastica con lembo ad isola, ampia, sul capo	86.7E.2D ↔ Revisione di plastica con lembo regionale pedunculato, sul piede
86.7A.86 ↔ Plastica con lembo ad isola, ampia, sulla mano	86.7E.2E ↔ Revisione di plastica con lembo regionale pedunculato, in altra sede
86.7A.8D ↔ Plastica con lembo ad isola, ampia, sul piede	86.7E.31 ↔ Revisione di plastica con lembo a distanza pedunculato, sul capo
86.7A.8E ↔ Plastica con lembo ad isola, ampia, in altra sede	86.7E.36 ↔ Revisione di plastica con lembo a distanza pedunculato, sulla mano
86.7A.91 ↔ Plastica con lembo locale su pelle e tessuto sottocutaneo, altra, sul capo	
86.7A.96 ↔ Plastica con lembo locale su pelle e tessuto sottocutaneo, altra, sulla mano	
86.7A.9D ↔ Plastica con lembo locale su pelle e tessuto sottocutaneo, altra, sul piede	
86.7A.9E ↔ Plastica con lembo locale su pelle e tessuto sottocutaneo, altra, di altra sede	
86.7A.B6 ↔ Plastica a Z, ampia, sulla mano	
86.7A.D6 ↔ Plastica a W, ampia, sulla mano	
86.7B.11 ↔ Plastica con lembo regionale pedunculato, sul capo	
86.7B.12 ↔ Plastica con lembo regionale pedunculato, sul collo	
86.7B.13 ↔ Plastica con lembo regionale pedunculato, su spalla e ascella	
86.7B.14 ↔ Plastica con lembo regionale pedunculato, su braccio e gomito	
86.7B.15 ↔ Plastica con lembo regionale pedunculato, sull'avambraccio	

86.7E.3D ↔	Revisione di plastica con lembo a distanza peduncolato, sul piede	86.88.F1 ↔	Copertura temporanea dei tessuti molli tramite cute allogenica, ampia, sul capo
86.7E.3E ↔	Revisione di plastica con lembo a distanza peduncolato, in altra sede	86.88.F6 ↔	Copertura temporanea dei tessuti molli tramite cute allogenica, ampia, sulla mano
86.7E.41 ↔	Revisione di plastica con lembo libero con anastomosi microvascolare, sul capo	86.88.FD ↔	Copertura temporanea dei tessuti molli tramite cute allogenica, ampia, sul piede
86.7E.46 ↔	Revisione di plastica con lembo libero con anastomosi microvascolare, sulla mano	86.88.G1 ↔	Copertura temporanea dei tessuti molli tramite cute xenogenica, piccola, sul capo
86.7E.4D ↔	Revisione di plastica con lembo libero con anastomosi microvascolare, sul piede	86.88.G6 ↔	Copertura temporanea dei tessuti molli tramite cute xenogenica, piccola, sulla mano
86.7E.4E ↔	Revisione di plastica con lembo libero con anastomosi microvascolare, in altra sede	86.88.GD ↔	Copertura temporanea dei tessuti molli tramite cute xenogenica, piccola, sul piede
86.88.A1 ↔	Copertura dei tessuti molli con cheratinociti coltivati, piccola, sul capo	86.88.H1 ↔	Copertura temporanea dei tessuti molli tramite cute xenogenica, ampia, sul capo
86.88.A6 ↔	Copertura dei tessuti molli con cheratinociti coltivati, piccola, sulla mano	86.88.H6 ↔	Copertura temporanea dei tessuti molli tramite cute xenogenica, ampia, sulla mano
86.88.AD ↔	Copertura dei tessuti molli con cheratinociti coltivati, piccola, sul piede	86.88.HD ↔	Copertura temporanea dei tessuti molli tramite cute xenogenica, ampia, sul piede
86.88.AE ↔	Copertura dei tessuti molli con cheratinociti coltivati, piccola, di altra sede	86.91 ↔	Asportazione di cute per innesto
86.88.B1 ↔	Copertura dei tessuti molli con cheratinociti coltivati, ampia, sul capo	86.93.09 ↔	Inserzione di espansore tissutale, altro
86.88.B6 ↔	Copertura dei tessuti molli con cheratinociti coltivati, ampia, sulla mano	86.93.21 ↔	Inserzione di espansore tissutale, sul capo
86.88.BD ↔	Copertura dei tessuti molli con cheratinociti coltivati, ampia, sul piede	86.93.26 ↔	Inserzione di espansore tissutale, sulla mano
86.88.BE ↔	Copertura dei tessuti molli con cheratinociti coltivati, ampia, di altra sede	86.93.2D ↔	Inserzione di espansore tissutale, sul piede
86.88.D1 ↔	Copertura temporanea dei tessuti molli con materiale alloplastico, ampia, sul capo	86.93.2E ↔	Inserzione di espansore tissutale, di altra sede
86.88.D6 ↔	Copertura temporanea dei tessuti molli con materiale alloplastico, ampia, sulla mano	86.A2.11 ↔	Copertura temporanea dei tessuti molli tramite membrana riassorbibile per idrolisi, piccola, sul capo
86.88.DD ↔	Copertura temporanea dei tessuti molli con materiale alloplastico, ampia, sul piede	86.A2.16 ↔	Copertura temporanea dei tessuti molli tramite membrana riassorbibile per idrolisi, piccola, sulla mano
86.88.E1 ↔	Copertura temporanea dei tessuti molli tramite cute allogenica, piccola, sul capo	86.A2.1D ↔	Copertura temporanea dei tessuti molli tramite membrana riassorbibile per idrolisi, piccola, sul piede
86.88.E6 ↔	Copertura temporanea dei tessuti molli tramite cute allogenica, piccola, sulla mano	86.A2.21 ↔	Copertura temporanea dei tessuti molli tramite membrana riassorbibile per idrolisi, ampia, sul capo
86.88.ED ↔	Copertura temporanea dei tessuti molli tramite cute allogenica, piccola, sul piede	86.A2.26 ↔	Copertura temporanea dei tessuti molli tramite membrana riassorbibile per idrolisi, ampia, sulla mano
		86.A2.2D ↔	Copertura temporanea dei tessuti molli tramite membrana riassorbibile per idrolisi, ampia, sul piede

### Procedura J02-4

16.98.11 ↔	Ricostruzione della parete orbitale con lembo microvascolare	25.3X.34 ↔	Pelviglossectomia totale, approccio transorale, ricostruzione con innesto libero con anastomosi microvascolare
18.71.14 ↔	Ricostruzione di padiglione auricolare, parziale con lembo microvascolare	25.3X.44 ↔	Pelviglossectomia totale, approccio transmandibolare, ricostruzione con innesto libero con anastomosi microvascolare
18.71.24 ↔	Ricostruzione di padiglione auricolare, totale con lembo microvascolare	25.3X.54 ↔	Pelviglossomandibolectomia totale, ricostruzione con innesto libero con anastomosi microvascolare
25.2X.14 ↔	Glossectomia parziale, approccio transorale, ricostruzione con innesto libero con anastomosi microvascolare	25.4X.14 ↔	Glossectomia radicale, approccio transorale, ricostruzione con innesto libero con anastomosi microvascolare
25.2X.24 ↔	Glossectomia parziale, approccio transmandibolare, ricostruzione con innesto libero con anastomosi microvascolare	25.4X.24 ↔	Glossectomia radicale, approccio transmandibolare, ricostruzione con innesto libero con anastomosi microvascolare
25.2X.34 ↔	Pelviglossectomia, approccio transorale, ricostruzione con innesto libero con anastomosi microvascolare	25.4X.34 ↔	Pelviglossectomia radicale, approccio transorale, ricostruzione con innesto libero con anastomosi microvascolare
25.2X.44 ↔	Pelviglossomandibolectomia, ricostruzione con innesto libero con anastomosi microvascolare	25.4X.44 ↔	Pelviglossectomia radicale, approccio transmandibolare, ricostruzione con innesto libero con anastomosi microvascolare
25.3X.14 ↔	Glossectomia totale, approccio transorale, ricostruzione con innesto libero con anastomosi microvascolare	25.4X.54 ↔	Pelviglossomandibolectomia radicale, ricostruzione con innesto libero con anastomosi microvascolare
25.3X.24 ↔	Glossectomia totale, approccio transmandibolare, ricostruzione con innesto libero con anastomosi microvascolare	27.57.10 ↔	Impianto di innesto libero con anastomosi microvascolare su labbro e bocca
		27.59.40 ↔	Altra ricostruzione plastica di labbro e bocca mediante innesto libero con anastomosi microvascolare

29.33.12 ↔	Faringectomia parziale, Ricostruzione con innesto libero con anastomosi microvascolare	78.09.90 ↔	Innesto osseo di altre ossa specificate, escluse quelle facciali, con peduncolo vascolare con anastomosi microvascolare
29.33.21 ↔	Faringectomia totale, Ricostruzione con innesto libero con anastomosi microvascolare, innesto intestinale libero o pull-up gastrico	7A.51.12 ↔	Innesto osseo della colonna vertebrale, con peduncolo vascolare con anastomosi microvascolare
29.4X.12 ↔	Intervento di plastica faringea, con innesto con anastomosi microvascolare, innesto intestinale o pull-up gastrico	83.43.12 ↔	Prelievo di altro lembo da muscolo o fascia con anastomosi microvascolare
30.3X.15 ↔	Laringectomia totale, ricostruzione con innesto libero con anastomosi microvascolare	83.82.40 ↔	Innesto di altro lembo con anastomosi microvascolare da muscolo o fascia, Testa e collo
30.4X.15 ↔	Laringectomia radicale, con faringectomia, ricostruzione con innesto libero con anastomosi microvascolare	83.82.41 ↔	Innesto di altro lembo con anastomosi microvascolare da muscolo o fascia, Spalla e ascella
30.4X.25 ↔	Laringectomia radicale, con faringectomia e tiroidectomia, ricostruzione con innesto libero con anastomosi microvascolare	83.82.42 ↔	Innesto di altro lembo con anastomosi microvascolare da muscolo o fascia, Braccio e gomito
40.41.00 ↔	Dissezione radicale del collo, NAS	83.82.43 ↔	Innesto di altro lembo con anastomosi microvascolare da muscolo o fascia, Avambraccio
40.41.10 ↔	Dissezione selettiva (funzionale) del collo, sopraomioideica (regione I-III)	83.82.44 ↔	Innesto di altro lembo con anastomosi microvascolare da muscolo o fascia, Parete toracica, addome e dorso
40.41.11 ↔	Dissezione selettiva (funzionale) del collo, laterale (regione II-IV)	83.82.45 ↔	Innesto di altro lembo con anastomosi microvascolare da muscolo o fascia, Regione inguinale e genitale e natiche
40.41.12 ↔	Dissezione selettiva (funzionale) del collo, anterolaterale (regione I-IV)	83.82.46 ↔	Innesto di altro lembo con anastomosi microvascolare da muscolo o fascia, Estremità inferiore
40.41.13 ↔	Dissezione selettiva (funzionale) del collo, posterolaterale (regione II-V)	83.82.47 ↔	Innesto di altro lembo con anastomosi microvascolare da muscolo o fascia, Altra localizzazione
40.41.14 ↔	Dissezione selettiva (funzionale) del collo, centrale (regione VI)	85.K3.11 ↔	Mammoplastica con innesto muscolocutaneo libero
40.41.20 ↔	Dissezione radicale del collo (incl. modificata)	85.K3.12 ↔	Plastica muscolocutanea con lembo di gracile
40.41.21 ↔	Dissezione allargata del collo	85.K3.13 ↔	Lembo perforatore (S-GAP) dell'arteria gluteale superiore
40.41.99 ↔	Dissezione radicale del collo, altro	85.K3.13 ↔	Lembo perforatore (S-GAP) dell'arteria gluteale superiore
76.31.20 ↔	Mandibolectomia parziale, Ricostruzione mediante innesto con anastomosi microvascolare	85.K3.14 ↔	Lembo perforatore (I-GAP) dell'arteria gluteale inferiore
76.39.10 ↔	Ostectomia parziale di altre ossa della faccia, Ricostruzione mediante innesto con anastomosi microvascolare	85.K3.14 ↔	Lembo perforatore (I-GAP) dell'arteria gluteale inferiore
76.41.10 ↔	Mandibolectomia totale con ricostruzione contemporanea, Ricostruzione mediante innesto con anastomosi microvascolare	85.K4.11 ↔	Mammoplastica con lembo perforatore (DIEP) dell'arteria epigastrica inferiore
76.43.10 ↔	Altra ricostruzione della mandibola mediante innesto con anastomosi microvascolare	85.K4.11 ↔	Mammoplastica con lembo perforatore (DIEP) dell'arteria epigastrica inferiore
76.44.10 ↔	Ostectomia totale di altre ossa facciali, Ricostruzione mediante innesto con anastomosi microvascolare	85.K4.12 ↔	Lembo (SIEA) dell'arteria epigastrica inferiore superficiale
76.46.10 ↔	Altra ricostruzione di altre ossa facciali, Ricostruzione mediante innesto con anastomosi microvascolare	85.K4.12 ↔	Lembo (SIEA) dell'arteria epigastrica inferiore superficiale
78.01.10 ↔	Innesto osseo della scapola e della clavicola, con peduncolo vascolare con anastomosi microvascolare	85.K5 ↔	Mammoplastica con innesto (lembo) muscolocutaneo pedunculato
78.02.10 ↔	Innesto osseo dell'omero, con peduncolo vascolare con anastomosi microvascolare	86.7D.11 ↔	Plastica con lembo libero con anastomosi microvascolare, sul capo
78.03.10 ↔	Innesto osseo del radio e dell'ulna, con peduncolo vascolare con anastomosi microvascolare	86.7D.12 ↔	Plastica con lembo libero con anastomosi microvascolare, sul collo
78.04.10 ↔	Innesto osseo del carpo e del metacarpo, con peduncolo vascolare con anastomosi microvascolare	86.7D.13 ↔	Plastica con lembo libero con anastomosi microvascolare, su spalla e ascella
78.05.10 ↔	Innesto osseo del femore, con peduncolo vascolare con anastomosi microvascolare	86.7D.14 ↔	Plastica con lembo libero con anastomosi microvascolare, su braccio e gomito
78.06.10 ↔	Innesto osseo della rotula, con peduncolo vascolare con anastomosi microvascolare	86.7D.15 ↔	Plastica con lembo libero con anastomosi microvascolare, sull'avambraccio
78.07.10 ↔	Innesto osseo della tibia, con peduncolo vascolare con anastomosi microvascolare	86.7D.16 ↔	Plastica con lembo libero con anastomosi microvascolare, sulla mano
78.07.20 ↔	Innesto osseo della fibula, con peduncolo vascolare con anastomosi microvascolare	86.7D.17 ↔	Plastica con lembo libero con anastomosi microvascolare, su parete toracica e dorso
78.08.10 ↔	Innesto osseo del tarso e del metatarso, con peduncolo vascolare con anastomosi microvascolare	86.7D.18 ↔	Plastica con lembo libero con anastomosi microvascolare, sulla regione addominale e inguinale
78.09.10 ↔	Innesto osseo di falangi delle mani, con peduncolo vascolare con anastomosi microvascolare	86.7D.1A ↔	Plastica con lembo libero con anastomosi microvascolare, sulle natiche
78.09.30 ↔	Innesto osseo delle ossa pelviche, con peduncolo vascolare con anastomosi microvascolare	86.7D.1B ↔	Plastica con lembo libero con anastomosi microvascolare, su coscia e ginocchio
78.09.40 ↔	Innesto osseo di falangi dei piedi, con peduncolo vascolare con anastomosi microvascolare	86.7D.1C ↔	Plastica con lembo libero con anastomosi microvascolare, sulla gamba

86.7D.1D ↔ Plastica con lembo libero con anastomosi microvascolare, sul piede

### Procedura J02-5

- 85.2C.12 ‡↔ Sbrigliamento chirurgico della mammella per mezzo di asportazione in anestesia locale per infiltrazione, regionale o generale, ampio
- 85.2C.32 ‡↔ Sbrigliamento della mammella, senza asportazione, in anestesia locale per infiltrazione, regionale o generale, ampio
- 86.2A.21 ‡↔ Sbrigliamento chirurgico, di media estensione, sul capo
- 86.2A.26 ‡↔ Sbrigliamento chirurgico, di media estensione, sulla mano
- 86.2A.2D ‡↔ Sbrigliamento chirurgico, di media estensione, sul piede
- 86.2A.2E ‡↔ Sbrigliamento chirurgico, di media estensione, in altra sede
- 86.2A.31 ↔ Sbrigliamento chirurgico, di grande estensione, sul capo
- 86.2A.36 ↔ Sbrigliamento chirurgico, di grande estensione, sulla mano
- 86.2A.3D ↔ Sbrigliamento chirurgico, di grande estensione, sul piede
- 86.2A.3E ↔ Sbrigliamento chirurgico, di grande estensione, in altra sede
- 86.2B.21 ‡↔ Sbrigliamento senza anestesia locale per infiltrazione, regionale o generale, ampio, sul capo
- 86.2B.26 ‡↔ Sbrigliamento senza anestesia locale per infiltrazione, regionale o generale, ampio, sulla mano
- 86.2B.2D ‡↔ Sbrigliamento senza anestesia locale per infiltrazione, regionale o generale, ampio, sul piede
- 86.2B.2E ‡↔ Sbrigliamento senza anestesia locale per infiltrazione, regionale o generale, ampio, in altra sede
- 86.2B.41 ‡↔ Sbrigliamento in anestesia locale per infiltrazione, regionale o generale, ampio, sul capo
- 86.2B.46 ‡↔ Sbrigliamento in anestesia locale per infiltrazione, regionale o generale, ampio, sulla mano
- 86.2B.4D ‡↔ Sbrigliamento in anestesia locale per infiltrazione, regionale o generale, ampio, sul piede
- 86.2B.4E ‡↔ Sbrigliamento in anestesia locale per infiltrazione, regionale o generale, ampio, in altra sede
- 86.A1.12 ‡↔ Necrosectomia epifasciale o asportazione tangenziale su ustione e corrosione
- 86.A2.00 ‡↔ Copertura temporanea speciale dei tessuti molli su ustione e corrosione, NAS
- 86.A2.09 ‡↔ Copertura temporanea speciale dei tessuti molli su ustione e corrosione, altro

### Procedura J02-6

- 92.20 ↔ Infusione d'isotopo radioattivo liquido
- 92.21.00 ↔ Radioterapia superficiale: NAS
- 92.21.01 ↔ Radioterapia superficiale: fino a 2 campi di irradiazione
- 92.21.02 ↔ Radioterapia superficiale: più di 2 campi di irradiazione
- 92.22.00 ↔ Radioterapia con ortovoltaggio: NAS
- 92.22.01 ↔ Radioterapia con ortovoltaggio: fino a 2 campi di irradiazione
- 92.22.02 ↔ Radioterapia con ortovoltaggio: più di 2 campi di irradiazione
- 92.22.11 ↔ Roentgenterapia intraoperatoria, fino a 300 kV
- 92.22.12 ↔ Roentgenterapia intraoperatoria, 300 kV - < 1 MV
- 92.22.19 ↔ Roentgenterapia intraoperatoria, altro
- 92.23.00 ↔ Radioterapia ad alto voltaggio: NAS
- 92.23.01 ↔ Dispositivo di telecobaltoterapia, fino a 2 campi di irradiazione
- 92.23.02 ↔ Dispositivo di telecobaltoterapia, da 3 a 4 campi di irradiazione
- 92.23.03 ↔ Dispositivo di telecobaltoterapia, più di 4 campi di irradiazione o irradiazione 3D pianificata
- 92.23.08 ↔ Radioterapia ad alto voltaggio: altri isotopi
- 92.23.09 ↔ Dispositivo di telecobaltoterapia, altro
- 92.24.00 ↔ Teleradioterapia mediante fotoni, acceleratore lineare, NAS
- 92.24.01 ↔ Teleradioterapia mediante fotoni, acceleratore lineare, irradiazione di campo esteso
- 92.24.02 ↔ Teleradioterapia mediante fotoni, acceleratore lineare, irradiazione di un emicorpo
- 92.24.03 ↔ Teleradioterapia mediante fotoni, acceleratore lineare, irradiazione del corpo intero
- 92.24.04 ↔ Teleradioterapia mediante fotoni, acceleratore lineare, radioterapia intraoperatoria
- 92.24.09 ↔ Teleradioterapia mediante fotoni, acceleratore lineare, altro
- 92.24.11 ↔ Teleradioterapia mediante fotoni, acceleratore lineare, guidata dalle immagini, fino a 2 campi di irradiazione
- 92.24.12 ↔ Teleradioterapia mediante fotoni, acceleratore lineare, guidata dalle immagini, più di 2 campi di irradiazione
- 92.24.13 ↔ Teleradioterapia mediante fotoni, acceleratore lineare, guidata dalle immagini, irradiazione 3D pianificata
- 92.24.14 ↔ Teleradioterapia mediante fotoni, acceleratore lineare, guidata dalle immagini, radioterapia a modulazione di intensità
- 92.24.21 ↔ Teleradioterapia mediante fotoni, acceleratore lineare, non guidata dalle immagini, fino a 2 campi di irradiazione
- 92.24.22 ↔ Teleradioterapia mediante fotoni, acceleratore lineare, non guidata dalle immagini, più di 2 campi di irradiazione
- 92.24.23 ↔ Teleradioterapia mediante fotoni, acceleratore lineare, non guidata dalle immagini, irradiazione 3D pianificata
- 92.24.24 ↔ Teleradioterapia mediante fotoni, acceleratore lineare, non guidata dalle immagini, radioterapia a modulazione di intensità
- 92.24.30 ↔ Teleradioterapia mediante fotoni: radioterapia estremamente complessa con attrezzatura specializzata
- 92.25.00 ↔ Teleradioterapia con elettroni, acceleratore lineare, NAS
- 92.25.01 ↔ Teleradioterapia con elettroni, acceleratore lineare, irradiazione di campo esteso
- 92.25.02 ↔ Teleradioterapia con elettroni, acceleratore lineare, irradiazione di un emicorpo
- 92.25.03 ↔ Teleradioterapia con elettroni, acceleratore lineare, irradiazione del corpo intero
- 92.25.04 ↔ Teleradioterapia con elettroni, acceleratore lineare, radioterapia intraoperatoria

92.25.09 ↔	Teleradioterapia con elettroni, acceleratore lineare, altro	92.28.09 ↔	Iniezione, instillazione o somministrazione per via orale di radioisotopi, altro
92.25.11 ↔	Teleradioterapia con elettroni, acceleratore lineare, guidata dalle immagini	92.28.11 ↔	Terapia con radionuclidi aperti per metastasi ossee
92.25.12 ↔	Teleradioterapia con elettroni, acceleratore lineare, guidata dalle immagini, fino a 2 campi di irradiazione	92.28.14 ↔	Instillazione di radionuclidi aperti in articolazioni
92.25.13 ↔	Teleradioterapia con elettroni, acceleratore lineare, guidata dalle immagini, più di 2 campi di irradiazione	92.28.24 ↔	Radio-chemioembolizzazione endovascolare selettiva con I-131-Lipiodol
92.25.14 ↔	Teleradioterapia con elettroni, acceleratore lineare, guidata dalle immagini, irradiazione 3D pianificata	92.28.25 ↔	Terapia endovascolare selettiva con radionuclidi (SIRT) mediante embolizzazione con microsferi marcate con ittrio-90
92.25.15 ↔	Teleradioterapia con elettroni, acceleratore lineare, guidata dalle immagini, radioterapia a modulazione di intensità	92.28.26 ↔	Terapia endovascolare selettiva con radionuclidi (SIRT) mediante embolizzazione con microsferi marcate con olmio-166
92.25.21 ↔	Teleradioterapia con elettroni, acceleratore lineare, non guidata dalle immagini, fino a 2 campi di irradiazione	92.28.33 ↔	Brachiterapia endovascolare con renio-188
92.25.22 ↔	Teleradioterapia con elettroni, acceleratore lineare, non guidata dalle immagini, più di 2 campi di irradiazione	92.28.41 ↔	Radioiodoterapia fino a 1,2 GBq I-131, senza somministrazione di tireotropina ricombinante (rh-TSH)
92.25.23 ↔	Teleradioterapia con elettroni, acceleratore lineare, non guidata dalle immagini, irradiazione 3D pianificata	92.28.42 ↔	Radioiodoterapia fino a 1,2 GBq I-131, con somministrazione di tireotropina ricombinante (rh-TSH)
92.25.24 ↔	Teleradioterapia con elettroni, acceleratore lineare, non guidata dalle immagini, radioterapia a modulazione di intensità	92.28.43 ↔	Radioiodoterapia da 1,2 a meno di 5 GBq I-131, senza somministrazione di tireotropina ricombinante (rh-TSH)
92.26.00 ↔	Teleradioterapia con altre radiazioni particellari, NAS	92.28.44 ↔	Radioiodoterapia da 1,2 a meno di 5 GBq I-131, con somministrazione di tireotropina ricombinante (rh-TSH)
92.26.99 ↔	Teleradioterapia con altre radiazioni particellari, altro	92.28.45 ↔	Radioiodoterapia da 5 e più GBq I-131, senza somministrazione di tireotropina ricombinante (rh-TSH)
92.27.00 ↔	Impianto o inserzione di elementi radioattivi (brachiterapia con radionuclidi chiusi), superficie corporea, altra o NAS sede di applicazione	92.28.46 ↔	Radioiodoterapia da 5 e più GBq I-131, con somministrazione di tireotropina ricombinante (rh-TSH)
92.27.10 ↔	Impianto o inserzione di elementi radioattivi (brachiterapia con radionuclidi chiusi), organi sessuali femminili, NAS	92.28.51 ↔	Radioimmunoterapia con 90Y ibritumomab tiuxetano, parenterale
92.27.11 ↔	Impianto o inserzione di elementi radioattivi (brachiterapia con radionuclidi chiusi), in sede intrauterina	92.28.52 ↔	Radioimmunoterapia con iodio-131 [I-131] tositumomab, parenterale
92.27.12 ↔	Impianto o inserzione di elementi radioattivi (brachiterapia con radionuclidi chiusi), in sede intravaginale	92.28.53 ↔	Radioimmunoterapia con altri anticorpi, parenterale
92.27.13 ↔	Impianto o inserzione di elementi radioattivi (brachiterapia con radionuclidi chiusi), in sede combinata intrauterina e intravaginale	92.28.64 ↔	Terapia radiorecettoriale con l'analogo della somatostatina DOTA-coniugato TOC (octreotide)
92.27.21 ↔	Impianto o inserzione di elementi radioattivi (brachiterapia con radionuclidi chiusi), superficie corporea	92.28.65 ↔	Terapia radiorecettoriale con l'analogo della somatostatina DOTA-coniugato TATE (octreotate)
92.27.22 ↔	Impianto o inserzione di elementi radioattivi (brachiterapia con radionuclidi chiusi), in sede intracavitaria	92.28.66 ↔	Terapia radiorecettoriale con antagonisti della somatostatina
92.27.23 ↔	Impianto o inserzione di elementi radioattivi (brachiterapia con radionuclidi chiusi), in sede endoluminale	92.28.67 ↔	Terapia radiorecettoriale con ligando PSMA
92.27.30 ↔	Impianto o inserzione di elementi radioattivi (brachiterapia con radionuclidi chiusi), vasi NAS	92.28.69 ↔	Radioterapia con molecole piccole, altro
92.27.31 ↔	Impianto o inserzione di elementi radioattivi (brachiterapia con radionuclidi chiusi), arterie coronarie	92.28.71 ↔	Somministrazione parenterale di iodio-131-MIBG (metaiodobenzilguanidina)
92.27.39 ↔	Impianto o inserzione di elementi radioattivi (brachiterapia con radionuclidi chiusi), altri vasi	92.29.00 ↔	Brachiterapia con radionuclidi chiusi, NAS
92.27.40 ↔	Impianto o inserzione di elementi radioattivi (brachiterapia con radionuclidi chiusi), intraoperatoria	92.29.09 ↔	Brachiterapia con radionuclidi chiusi, altro
92.27.70 ↔	Moulage radioattivi, NAS	92.29.11 ↔	Brachiterapia interstiziale con impianto di emettitori rimovibili monoplanari, basso rateo di dose
92.27.71 ↔	Moulage radioattivi: costruzione e applicazione di moulage radioattivi superficiali	92.29.12 ↔	Brachiterapia interstiziale con impianto di emettitori rimovibili monoplanari, rateo di dose pulsata (pulsed dose rate)
92.27.72 ↔	Moulage radioattivi: costruzione e applicazione di applicatori non impiegati sulla superficie corporea	92.29.13 ↔	Brachiterapia interstiziale con impianto di emettitori rimovibili monoplanari, alto rateo di dose
92.27.73 ↔	Moulage radioattivi: costruzione e applicazione di applicatori oculari	92.29.19 ↔	Brachiterapia interstiziale con impianto di emettitori rimovibili monoplanari, altro
92.27.79 ↔	Moulage radioattivi, altro	92.29.21 ↔	Brachiterapia interstiziale con impianto volumetrico di emettitori rimovibili multiplanari, basso rateo di dose
92.28.00 ↔	Iniezione, instillazione o somministrazione per via orale di radioisotopi, NAS	92.29.22 ↔	Brachiterapia interstiziale con impianto volumetrico di emettitori rimovibili multiplanari, rateo di dose pulsata (pulsed dose rate)
		92.29.23 ↔	Brachiterapia interstiziale con impianto volumetrico di emettitori rimovibili multiplanari, alto rateo di dose
		92.29.24 ↔	Brachiterapia con impianto di emettitori rimovibili multiplanari, alto rateo di dose, intraoperatoria
		92.29.29 ↔	Brachiterapia interstiziale con impianto volumetrico di emettitori rimovibili multiplanari, altro
		92.29.31 ↔	Brachiterapia interstiziale con impianto di emettitori permanenti, fino a 10 sorgenti

92.29.32 ↔	Brachiterapia interstiziale con impianto di emettitori permanenti, da 11 a 15 sorgenti	92.30.31 ↔	Radioterapia stereotassica, in seduta unica: Extracerebrale, radioterapia ad arco a modulazione di intensità (IMAT)
92.29.33 ↔	Brachiterapia interstiziale con impianto di emettitori permanenti, da 16 a 20 sorgenti	92.30.32 ↔	Radioterapia stereotassica, in seduta unica: Extracerebrale, guidata dalle immagini
92.29.34 ↔	Brachiterapia interstiziale con impianto di emettitori permanenti, da 21 a 25 sorgenti	92.30.99 ↔	Radioterapia stereotassica, in seduta unica, altro
92.29.35 ↔	Brachiterapia interstiziale con impianto di emettitori permanenti, da 26 a 30 sorgenti	92.31.00 ↔	Radiochirurgia con fotoni NAS, cerebrale
92.29.36 ↔	Brachiterapia interstiziale con impianto di emettitori permanenti, da 31 a 35 sorgenti	92.31.10 ↔	Radiochirurgia con fotoni NAS, extracerebrale
92.29.37 ↔	Brachiterapia interstiziale con impianto di emettitori permanenti, da 36 a 40 sorgenti	92.32.00 ↔	Radiochirurgia con fotoni a sorgente multiple, NAS
92.29.38 ↔	Brachiterapia interstiziale con impianto di emettitori permanenti, da 41 a 45 sorgenti	92.32.01 ↔	Radiochirurgia con fotoni a sorgenti multiple: Gamma knife
92.29.39 ↔	Brachiterapia interstiziale con impianto di emettitori permanenti, da 46 a 50 sorgenti	92.33.00 ↔	Radiochirurgia con particelle, NAS
92.29.3A ↔	Brachiterapia interstiziale con impianto di emettitori permanenti, da 51 a 55 sorgenti	92.33.01 ↔	Altra radioterapia ad alto voltaggio: radioterapia stereotassica, in seduta unica, cerebrale
92.29.3B ↔	Brachiterapia interstiziale con impianto di emettitori permanenti, da 56 a 60 sorgenti	92.33.11 ↔	Altra radioterapia ad alto voltaggio: radioterapia stereotassica, in seduta unica, extracerebrale
92.29.3C ↔	Brachiterapia interstiziale con impianto di emettitori permanenti, da 61 a 65 sorgenti	92.39.00 ↔	Altra radiochirurgia stereotassica, NAS
92.29.3D ↔	Brachiterapia interstiziale con impianto di emettitori permanenti, da 66 a 70 sorgenti	92.39.01 ↔	Altra radioterapia ad alto voltaggio, irradiazione stereotassica, frazionata, cerebrale, NAS
92.29.3E ↔	Brachiterapia interstiziale con impianto di emettitori permanenti, da 71 e più sorgenti	92.39.11 ↔	Altra radioterapia ad alto voltaggio, irradiazione stereotassica, frazionata, extracerebrale, NAS
92.29.40 ↔	Brachiterapia con applicatori superficiali, NAS	92.39.20 ↔	Altra radioterapia ad alto voltaggio, irradiazione stereotassica, frazionata: Cerebrale, radioterapia a modulazione di intensità
92.29.49 ↔	Brachiterapia con applicatori superficiali, altro	92.39.21 ↔	Altra radioterapia ad alto voltaggio, irradiazione stereotassica, frazionata: Cerebrale, radioterapia ad arco a modulazione di intensità (IMAT)
92.29.51 ↔	Rimozione di radionuclidi chiusi o di applicatori inattivi sotto anestesia	92.39.22 ↔	Altra radioterapia ad alto voltaggio, irradiazione stereotassica, frazionata: Cerebrale, guidata dalle immagini
92.30.00 ↔	Radioterapia stereotassica, in seduta unica, NAS	92.39.29 ↔	Altra radioterapia ad alto voltaggio, irradiazione stereotassica, frazionata, cerebrale, altro
92.30.01 ↔	Radioterapia stereotassica, in seduta unica: Cerebrale, NAS	92.39.30 ↔	Altra radioterapia ad alto voltaggio, irradiazione stereotassica, frazionata: Extracerebrale, radioterapia a modulazione di intensità
92.30.02 ↔	Radioterapia stereotassica, in seduta unica: Extracerebrale, NAS	92.39.31 ↔	Altra radioterapia ad alto voltaggio, irradiazione stereotassica, frazionata: Extracerebrale, radioterapia ad arco a modulazione di intensità (IMAT)
92.30.20 ↔	Radioterapia stereotassica, in seduta unica: Cerebrale, radioterapia a modulazione di intensità	92.39.32 ↔	Altra radioterapia ad alto voltaggio, irradiazione stereotassica, frazionata: Extracerebrale, guidata dalle immagini
92.30.21 ↔	Radioterapia stereotassica, in seduta unica: Cerebrale, radioterapia ad arco a modulazione di intensità (IMAT)	92.39.39 ↔	Altra radioterapia ad alto voltaggio, irradiazione stereotassica, frazionata, extracerebrale, altro
92.30.22 ↔	Radioterapia stereotassica, in seduta unica: Cerebrale, guidata dalle immagini	92.41 ↔	Radioterapia intraoperatoria con elettroni
92.30.30 ↔	Radioterapia stereotassica, in seduta unica: Extracerebrale, radioterapia a modulazione di intensità		

**ADRG J03****Interventi sulla pelle degli arti inferiori per ulcera o infezione / infiammazione**

Diagnosi principale nella tabella J03-1 e (di cui almeno uno Diagnosi nella tabella J03-2 e di cui almeno uno Procedura nella tabella J03-3)

**DRG J03A****Interventi sulla pelle degli arti inferiori per ulcera o infezione / infiammazione con CC estremamente gravi**

PCCL > 3

**DRG J03B****Interventi sulla pelle degli arti inferiori per ulcera o infezione / infiammazione****Diagnosi J03-1**

B35.3	Tinea del piede	D23.7	Tumore benigno: Cute dell'arto inferiore, inclusa l'anca
C43.7	Melanoma maligno dell'arto inferiore, inclusa l'anca	L03.02	Cellulite delle dita dei piedi
C44.7	Tumore Maligno: Cute dell'arto inferiore, inclusa l'anca	L03.10	Cellulite dell'arto superiore
D03.7	Melanoma in situ dell'arto inferiore, inclusa l'anca	L03.11	Cellulite dell'arto inferiore
D04.7	Carcinoma in situ: Cute dell'arto inferiore, inclusa l'anca	L03.2	Cellulite flemmonosa del viso
D22.7	Nevo melanocitico dell'arto inferiore, inclusa l'anca	L03.3	Cellulite flemmonosa del tronco
		L03.8	Cellulite flemmonosa di altre sedi

L89.00	Ulcera da decubito e area di pressione stadio I: testa	L89.34	Ulcera da decubito e area di pressione stadio IV: sacro
L89.01	Ulcera da decubito e area di pressione stadio I: arto superiore	L89.35	Ulcera da decubito e area di pressione stadio IV: Ischio
L89.02	Ulcera da decubito e area di pressione stadio I: apofisi spinosa	L89.36	Ulcera da decubito e area di pressione stadio IV: trocantere
L89.03	Ulcera da decubito e area di pressione stadio I: Cresta iliaca	L89.37	Ulcera da decubito e area di pressione stadio IV: Tallone
L89.04	Ulcera da decubito e area di pressione stadio I: sacro	L89.38	Ulcera da decubito e area di pressione stadio IV: Altra localizzazione dell'arto inferiore
L89.05	Ulcera da decubito e area di pressione stadio I: Ischio	L89.39	Ulcera da decubito e area di pressione stadio IV: altre e non specificate sedi
L89.06	Ulcera da decubito e area di pressione stadio I: trocantere	L89.90	Ulcera da decubito e area di pressione, di grado non specificato: testa
L89.07	Ulcera da decubito e area di pressione stadio I: Tallone	L89.91	Ulcera da decubito e area di pressione, di grado non specificato: arto superiore
L89.08	Ulcera da decubito e area di pressione stadio I: Altra localizzazione dell'arto inferiore	L89.92	Ulcera da decubito e area di pressione, di grado non specificato: apofisi spinosa
L89.09	Ulcera da decubito e area di pressione stadio I: altre e non specificate sedi	L89.93	Ulcera da decubito e area di pressione, di grado non specificato: Cresta iliaca
L89.10	Ulcera da decubito e area di pressione stadio II: testa	L89.94	Ulcera da decubito e area di pressione, di grado non specificato: sacro
L89.11	Ulcera da decubito e area di pressione stadio II: arto superiore	L89.95	Ulcera da decubito e area di pressione, di grado non specificato: Ischio
L89.12	Ulcera da decubito e area di pressione stadio II: apofisi spinosa	L89.96	Ulcera da decubito e area di pressione, di grado non specificato: trocantere
L89.13	Ulcera da decubito e area di pressione stadio II: Cresta iliaca	L89.97	Ulcera da decubito e area di pressione, di grado non specificato: Tallone
L89.14	Ulcera da decubito e area di pressione stadio II: sacro	L89.98	Ulcera da decubito e area di pressione, di grado non specificato: Altra localizzazione dell'arto inferiore
L89.15	Ulcera da decubito e area di pressione stadio II: Ischio	L89.99	Ulcera da decubito e area di pressione, di grado non specificato: altre e non specificate sedi
L89.16	Ulcera da decubito e area di pressione stadio II: trocantere	L97	Ulcera dell' arto inferiore non classificata altrove
L89.17	Ulcera da decubito e area di pressione stadio II: Tallone	Q82.00	Linfedema ereditario dell'arto superiore e inferiore, stadio I
L89.18	Ulcera da decubito e area di pressione stadio II: Altra localizzazione dell'arto inferiore	Q82.01	Linfedema ereditario dell'arto superiore e inferiore, stadio II
L89.19	Ulcera da decubito e area di pressione stadio II: altre e non specificate sedi	Q82.02	Linfedema ereditario dell'arto superiore e inferiore, stadio III
L89.20	Ulcera da decubito e area di pressione stadio III: testa	Q82.03	Linfedema ereditario, altra sede, stadio I
L89.21	Ulcera da decubito e area di pressione stadio III: arto superiore	Q82.04	Linfedema ereditario, altra sede, stadio II
L89.22	Ulcera da decubito e area di pressione stadio III: apofisi spinosa	Q82.05	Linfedema ereditario, altra sede, stadio III
L89.23	Ulcera da decubito e area di pressione stadio III: Cresta iliaca	Q82.08	Altro linfedema ereditario
L89.24	Ulcera da decubito e area di pressione stadio III: sacro	Q82.09	Linfedema ereditario, non specificato
L89.25	Ulcera da decubito e area di pressione stadio III: Ischio	S70.82	Altri traumatismi superficiali dell'anca e della coscia: Formazione di vesciche (non termiche)
L89.26	Ulcera da decubito e area di pressione stadio III: trocantere	S70.83	Altri traumatismi superficiali dell'anca e della coscia: Morso o puntura d'insetto (non velenoso)
L89.27	Ulcera da decubito e area di pressione stadio III: Tallone	S70.84	Altri traumatismi superficiali dell'anca e della coscia: Corpo estraneo superficiale (scheggia)
L89.28	Ulcera da decubito e area di pressione stadio III: Altra localizzazione dell'arto inferiore	S70.9	Traumatismo superficiale dell'anca e della coscia non specificato
L89.29	Ulcera da decubito e area di pressione stadio III: altre e non specificate sedi	S80.82	Altri traumatismi superficiali della gamba: Formazione di vesciche (non termiche)
L89.30	Ulcera da decubito e area di pressione stadio IV: testa	S80.83	Altri traumatismi superficiali della gamba: Morso o puntura d'insetto (non velenoso)
L89.31	Ulcera da decubito e area di pressione stadio IV: arto superiore	S80.84	Altri traumatismi superficiali della gamba: Corpo estraneo superficiale (scheggia)
L89.32	Ulcera da decubito e area di pressione stadio IV: apofisi spinosa	S90.82	Altri traumatismi superficiali della caviglia e del piede: Formazione di vesciche (non termiche)
L89.33	Ulcera da decubito e area di pressione stadio IV: Cresta iliaca	S90.83	Altri traumatismi superficiali della caviglia e del piede: Morso o puntura d'insetto (non velenoso)
		S90.84	Altri traumatismi superficiali della caviglia e del piede: Corpo estraneo superficiale (scheggia)



## Diagnosi J03-2

L03.01	Cellulite delle dita delle mani	L89.25	Ulcera da decubito e area di pressione stadio III: Ischio
L03.02	Cellulite delle dita dei piedi	L89.26	Ulcera da decubito e area di pressione stadio III: trocantere
L03.10	Cellulite dell'arto superiore	L89.27	Ulcera da decubito e area di pressione stadio III: Tallone
L03.11	Cellulite dell'arto inferiore	L89.28	Ulcera da decubito e area di pressione stadio III: Altra localizzazione dell'arto inferiore
L03.2	Cellulite flemmonosa del viso	L89.29	Ulcera da decubito e area di pressione stadio III: altre e non specificate sedi
L03.3	Cellulite flemmonosa del tronco	L89.30	Ulcera da decubito e area di pressione stadio IV: testa
L03.8	Cellulite flemmonosa di altre sedi	L89.31	Ulcera da decubito e area di pressione stadio IV: arto superiore
L89.00	Ulcera da decubito e area di pressione stadio I: testa	L89.32	Ulcera da decubito e area di pressione stadio IV: apofisi spinosa
L89.01	Ulcera da decubito e area di pressione stadio I: arto superiore	L89.33	Ulcera da decubito e area di pressione stadio IV: Cresta iliaca
L89.02	Ulcera da decubito e area di pressione stadio I: apofisi spinosa	L89.34	Ulcera da decubito e area di pressione stadio IV: sacro
L89.03	Ulcera da decubito e area di pressione stadio I: Cresta iliaca	L89.35	Ulcera da decubito e area di pressione stadio IV: Ischio
L89.04	Ulcera da decubito e area di pressione stadio I: sacro	L89.36	Ulcera da decubito e area di pressione stadio IV: trocantere
L89.05	Ulcera da decubito e area di pressione stadio I: Ischio	L89.37	Ulcera da decubito e area di pressione stadio IV: Tallone
L89.06	Ulcera da decubito e area di pressione stadio I: trocantere	L89.38	Ulcera da decubito e area di pressione stadio IV: Altra localizzazione dell'arto inferiore
L89.07	Ulcera da decubito e area di pressione stadio I: Tallone	L89.39	Ulcera da decubito e area di pressione stadio IV: altre e non specificate sedi
L89.08	Ulcera da decubito e area di pressione stadio I: Altra localizzazione dell'arto inferiore	L89.90	Ulcera da decubito e area di pressione, di grado non specificato: testa
L89.09	Ulcera da decubito e area di pressione stadio I: altre e non specificate sedi	L89.91	Ulcera da decubito e area di pressione, di grado non specificato: arto superiore
L89.10	Ulcera da decubito e area di pressione stadio II: testa	L89.92	Ulcera da decubito e area di pressione, di grado non specificato: apofisi spinosa
L89.11	Ulcera da decubito e area di pressione stadio II: arto superiore	L89.93	Ulcera da decubito e area di pressione, di grado non specificato: Cresta iliaca
L89.12	Ulcera da decubito e area di pressione stadio II: apofisi spinosa	L89.94	Ulcera da decubito e area di pressione, di grado non specificato: sacro
L89.13	Ulcera da decubito e area di pressione stadio II: Cresta iliaca	L89.95	Ulcera da decubito e area di pressione, di grado non specificato: Ischio
L89.14	Ulcera da decubito e area di pressione stadio II: sacro	L89.96	Ulcera da decubito e area di pressione, di grado non specificato: trocantere
L89.15	Ulcera da decubito e area di pressione stadio II: Ischio	L89.97	Ulcera da decubito e area di pressione, di grado non specificato: Tallone
L89.16	Ulcera da decubito e area di pressione stadio II: trocantere	L89.98	Ulcera da decubito e area di pressione, di grado non specificato: Altra localizzazione dell'arto inferiore
L89.17	Ulcera da decubito e area di pressione stadio II: Tallone	L89.99	Ulcera da decubito e area di pressione, di grado non specificato: altre e non specificate sedi
L89.18	Ulcera da decubito e area di pressione stadio II: Altra localizzazione dell'arto inferiore	L97	Ulcera dell' arto inferiore non classificata altrove
L89.19	Ulcera da decubito e area di pressione stadio II: altre e non specificate sedi	L98.3	Cellulite con eosinofilia [Wells]
L89.20	Ulcera da decubito e area di pressione stadio III: testa	L98.4	Ulcera cronica della cute non classificata altrove
L89.21	Ulcera da decubito e area di pressione stadio III: arto superiore		
L89.22	Ulcera da decubito e area di pressione stadio III: apofisi spinosa		
L89.23	Ulcera da decubito e area di pressione stadio III: Cresta iliaca		
L89.24	Ulcera da decubito e area di pressione stadio III: sacro		

## Procedura J03-3

01.15 ↔	Biopsia del cranio	04.49.14 ↔	Altra decompressione o separazione di aderenze del plesso lombosacrale, inguine e pavimento pelvico
04.49.00 ↔	Altre decompressioni di nervi periferici o di gangli o separazione di aderenze, NAS	04.49.15 ↔	Altra decompressione o separazione di aderenze di nervi della gamba
04.49.10 ↔	Altra decompressione o separazione di aderenze del plesso brachiale	04.49.16 ↔	Altra decompressione o separazione di aderenze di nervi del piede
04.49.11 ↔	Altra decompressione o separazione di aderenze di nervi della spalla	04.49.99 ↔	Altra decompressione o separazione di aderenze di altri nervi periferici o gangli
04.49.12 ↔	Altra decompressione o separazione di aderenze di nervi del braccio	05.21 ↔	Gangliectomia sfenopalatina
04.49.13 ↔	Altra decompressione o separazione di aderenze di nervi della mano	05.22 ↔	Simpatetomia cervicale
		05.23 ↔	Simpatetomia lombare
		05.24 ↔	Simpatetomia presacrale

05.25 ↔	Simpatectomia periarteriosa	08.84 ↔	Riparazione di lacerazione della palpebra interessante il margine palpebrale, a tutto spessore
05.26 ↔	Simpatectomia toracica	08.85 ↔	Altra ricostruzione di lacerazione della palpebra, a tutto spessore
05.29 ↔	Altre simpatectomie e gangliectomie	08.86 ↔	Ritidectomia della palpebra inferiore
06.09.00 ↔	Incisione della regione tiroidea, NAS	08.87 ↔	Ritidectomia della palpebra superiore
06.09.10 ↔	Incisione della regione tiroidea, senza ulteriori misure	08.89.10 ↔	Riparazione della palpebra, angolo mediale o laterale
06.09.11 ↔	Incisione della regione tiroidea, drenaggio	08.89.10 ↔	Riparazione della palpebra, angolo mediale o laterale
06.09.99 ↔	Incisione della regione tiroidea, altro	08.89.11 ↔	Riparazione della palpebra mediante sollevamento del sopracciglio
06.91 ↔	Sezione dell'istmo tiroideo	08.89.11 ↔	Riparazione della palpebra mediante sollevamento del sopracciglio
07.22.00 ↔	Surrenectomia monolaterale, NAS	08.89.12 ↔	Riparazione della palpebra mediante asportazione di prolasso del corpo adiposo dell'orbita
07.22.10 ↔	Surrenectomia monolaterale, senza ovariectomia	08.89.12 ↔	Riparazione della palpebra mediante asportazione di prolasso del corpo adiposo dell'orbita
07.22.11 ↔	Surrenectomia monolaterale, con ovariectomia	08.89.13 ↔	Riparazione della palpebra mediante trattamento superficiale con laser
07.22.12 ↔	Surrenectomia monolaterale, asportazione di residuo surrenale	08.89.13 ↔	Riparazione della palpebra mediante trattamento superficiale con laser
07.22.99 ↔	Surrenectomia monolaterale, altro	08.89.14 ↔	Riparazione della palpebra mediante altro allungamento della palpebra superiore
07.3 ↔	Surrenectomia bilaterale	08.89.14 ↔	Riparazione della palpebra mediante altro allungamento della palpebra superiore
07.71 ↔	Esplorazione della fossa ipofisaria	08.89.15 ↔	Riparazione della palpebra mediante allungamento della palpebra inferiore
07.72 ↔	Incisione dell'ipofisi	08.89.15 ↔	Riparazione della palpebra mediante allungamento della palpebra inferiore
07.79 ↔	Interventi sull'ipofisi, altro	08.89.99 ↔	Altra riparazione della palpebra, altro
07.83 ↔	Asportazione parziale del timo in toracosopia	08.89.99 ↔	Altra riparazione della palpebra, altro
08.21 ↔	Asportazione di calazio	18.01 ↔	Perforazione del lobo dell'orecchio
08.22 ↔	Asportazione di altra lesione minore della palpebra	18.09 ↔	Incisione dell'orecchio esterno, altro
08.23 ↔	Asportazione di lesione maggiore della palpebra, non a tutto spessore	18.21 ↔	Asportazione di fistola preauricolare o di seno preauricolare
08.24 ↔	Asportazione di lesione maggiore della palpebra, a tutto spessore	18.21 ↔	Asportazione di fistola preauricolare o di seno preauricolare
08.38 ↔	Correzione di retrazione della palpebra	18.29.12 ↔	Asportazione di altra lesione dell'orecchio esterno o del meato uditivo esterno
08.43 ↔	Riparazione di entropion o ectropion con resezione cuneiforme	18.29.12 ↔	Asportazione di altra lesione dell'orecchio esterno o del meato uditivo esterno
08.44.00 ↔	Riparazione di entropion o ectropion con ricostruzione della palpebra, NAS	18.31 ↔	Asportazione radicale di lesione dell'orecchio esterno
08.44.10 ↔	Riparazione di entropion o ectropion con ricostruzione della palpebra, accorciamento orizzontale della palpebra	18.31 ↔	Asportazione radicale di lesione dell'orecchio esterno
08.44.99 ↔	Riparazione di entropion o ectropion con ricostruzione della palpebra, altro	18.32 ↔	Resezione del padiglione auricolare, totale
08.51 ↔	Cantotomia	18.32 ↔	Resezione del padiglione auricolare, totale
08.59.00 ↔	Altra correzione della posizione della palpebra, NAS	18.33 ↔	Asportazione di cartilagine dell'orecchio esterno per innesto
08.59.10 ↔	Cantoplastica, NAS	18.5 ↔	Correzione chirurgica di orecchio sporgente
08.59.11 ↔	Cantopessia	18.6X.00 ↔	Ricostruzione del canale uditivo esterno, NAS
08.59.12 ↔	Correzione di epicanto	18.6X.10 ↔	Allargamento del canale uditivo esterno
08.59.99 ↔	Altra correzione della posizione della palpebra, altra	18.6X.20 ↔	Ricostruzione di canale uditivo esterno (preesistente)
08.61.00 ↔	Ricostruzione della palpebra con lembo o innesto cutaneo, NAS	18.6X.30 ↔	Costruzione di canale uditivo esterno (non preesistente, atresia)
08.61.10 ↔	Ricostruzione della palpebra con lembo cutaneo	18.6X.99 ↔	Ricostruzione del canale uditivo esterno, altro
08.61.11 ↔	Ricostruzione della palpebra con innesto cutaneo	18.71.00 ↔	Ricostruzione di padiglione auricolare, NAS
08.61.99 ↔	Ricostruzione della palpebra con lembo o innesto cutaneo, altro	18.71.10 ↔	Ricostruzione di padiglione auricolare, parziale, NAS
08.62 ↔	Ricostruzione della palpebra con innesto o lembo di mucosa	18.71.11 ↔	Ricostruzione di padiglione auricolare, parziale con espansore tissutale
08.63 ↔	Ricostruzione della palpebra con innesto del follicolo pilifero	18.71.12 ↔	Ricostruzione di padiglione auricolare, parziale con lembo galeale
08.64 ↔	Ricostruzione della palpebra con lembo tarsocongiuntivale	18.71.13 ↔	Ricostruzione di padiglione auricolare, parziale con innesto di cartilagine
08.69.00 ↔	Altra ricostruzione della palpebra con lembo o innesto, NAS	18.71.14 ↔	Ricostruzione di padiglione auricolare, parziale con lembo microvascolare
08.69.10 ↔	Ricostruzione della palpebra con cartilagine	18.71.19 ↔	Ricostruzione di padiglione auricolare, parziale, altro
08.69.11 ↔	Ricostruzione della palpebra con materiale alloplastico	18.71.20 ↔	Ricostruzione di padiglione auricolare, totale, NAS
08.69.12 ↔	Ricostruzione della palpebra con tecnica di avanzamento e rotazione palpebrale	18.71.21 ↔	Ricostruzione di padiglione auricolare, totale con espansore tissutale
08.69.13 ↔	Ricostruzione della palpebra con allungamento della palpebra superiore	18.71.22 ↔	Ricostruzione di padiglione auricolare, totale con lembo galeale
08.69.19 ↔	Ricostruzione della palpebra con altro lembo o innesto		
08.69.99 ↔	Altra ricostruzione della palpebra con lembo o innesto, altro		
08.82 ↔	Riparazione di lacerazione della palpebra interessante il margine palpebrale, non a tutto spessore		
08.83 ↔	Altra riparazione di lacerazione della palpebra, non a tutto spessore		

18.71.23 ↔	Ricostruzione di padiglione auricolare, totale con innesto di cartilagine	21.91 ↔	Lisi di aderenze del naso
18.71.24 ↔	Ricostruzione di padiglione auricolare, totale con lembo microvascolare	24.5X.00 ↔	Alveoloplastica, NAS
18.71.29 ↔	Ricostruzione di padiglione auricolare, totale, altro	24.5X.10 ↔	Alveoloplastica con innesto
18.71.30 ↔	Impianto di materiale alloplastico nella ricostruzione di padiglione auricolare	24.5X.99 ↔	Alveoloplastica, altro
18.71.99 ↔	Ricostruzione di padiglione auricolare, altro	24.91.10 ↔	Vestiboloplastica
18.72 ↔	Reimpianto di orecchio amputato	24.91.11 ↔	Plastica del pavimento della bocca
18.79 ↔	Altra riparazione plastica dell'orecchio esterno, altro	24.91.99 ↔	Estensione o approfondimento del solco linguale o buccolabiale, altro
18.9 ↔	Altri interventi sull'orecchio esterno, altro	25.02 ↔	Biopsia aperta della lingua
19.9X.11 ↔	Riduzione di cavità timpanomastoidea	27.1 ↔	Incisione del palato
19.9X.12 ↔	Riparazione dell'orecchio medio, reimpianto, riparazione della parete posteriore del meato uditivo	27.21.00 ↔	Biopsia del palato osseo, NAS
19.9X.13 ↔	Ricostruzione dell'orecchio medio	27.21.20 ↔	Biopsia a cielo aperto (con incisione) del palato osseo
19.9X.14 ↔	Chiusura di fistola mastoidea	27.21.99 ↔	Biopsia del palato osseo, altro
19.9X.19 ↔	Interventi microchirurgici sull'orecchio medio, altro	27.22.00 ↔	Biopsia dell'ugola e del palato molle, NAS
19.9X.99 ↔	Altra riparazione dell'orecchio medio, altro	27.22.20 ↔	Biopsia a cielo aperto (con incisione) dell'ugola e del palato molle
21.07 ↔	Controllo di epistassi mediante asportazione della mucosa nasale e innesto di cute del setto e della parete laterale del naso	27.22.99 ↔	Biopsia dell'ugola e del palato molle, altro
21.1 ↔	Incisione del naso	27.23.00 ↔	Biopsia del labbro, NAS
21.31.10 ↔	Asportazione locale di lesione endonasale, approccio endonasale	27.23.99 ↔	Biopsia del labbro, altro
21.31.12 ↔	Distruzione di lesione endonasale	27.24.00 ↔	Biopsia della bocca, struttura non specificata, NAS
21.32 ↔	Asportazione e distruzione locale di altra lesione del naso	27.24.20 ↔	Biopsia a cielo aperto (con incisione) di mucosa della guancia, pavimento della bocca e altre strutture della bocca
21.32 ↔	Asportazione e distruzione locale di altra lesione del naso	27.24.99 ↔	Biopsia della bocca, struttura non specificata, altro
21.4X.00 ↔	Resezione del naso, NAS	27.42 ↔	Ampia asportazione di lesione del labbro
21.4X.00 ↔	Resezione del naso, NAS	27.43.00 ↔	Altra asportazione di lesione o tessuto del labbro, NAS
21.4X.12 ↔	Resezione del naso, parziale	27.43.10 ↔	Altra asportazione di lesione o tessuto del labbro, asportazione locale
21.4X.12 ↔	Resezione del naso, parziale	27.43.99 ↔	Altra asportazione di lesione o tessuto del labbro, altro
21.4X.22 ↔	Resezione del naso, subtotale	27.44.00 ↔	Asportazione radicale di lesione del labbro, NAS
21.4X.22 ↔	Resezione del naso, subtotale	27.44.11 ↔	Asportazione radicale di lesione cutanea del labbro senza innesto o trasposizione di cute
21.4X.32 ↔	Resezione del naso, totale	27.44.20 ↔	Asportazione radicale di lesione cutanea del labbro con innesto o trasposizione di cute
21.4X.32 ↔	Resezione del naso, totale	27.44.99 ↔	Asportazione radicale di lesione del labbro, altro
21.4X.99 ↔	Resezione del naso, altro	27.49.00 ↔	Altra asportazione della bocca, NAS
21.4X.99 ↔	Resezione del naso, altro	27.49.10 ↔	Asportazione della guancia
21.72 ↔	Riduzione aperta di frattura nasale	27.49.11 ↔	Asportazione del pavimento della bocca
21.83.00 ↔	Ricostruzione totale del naso, NAS	27.49.99 ↔	Altra asportazione della bocca, altro
21.83.10 ↔	Rinosettoplastica con correzione di cartilagine o osso, con innesti autologhi locali	27.54.00 ↔	Riparazione di schisi (congenita) del labbro, NAS
21.83.11 ↔	Rinosettoplastica con correzione di cartilagine o osso, con innesti autologhi distali, trapianti allogenici o xenogenici	27.54.10 ↔	Labioplastica per schisi (congenita) del labbro
21.83.12 ↔	Rinosettoplastica con correzione di osso e cartilagine	27.54.11 ↔	Intervento secondario per schisi (congenita) del labbro
21.83.20 ↔	Ricostruzione totale del naso con impianto di materiale alloplastico	27.54.99 ↔	Riparazione di schisi (congenita) del labbro, altro
21.83.99 ↔	Ricostruzione totale del naso, altro	27.55.00 ↔	Innesto a tutto spessore di cute su labbro e bocca, NAS
21.84 ↔	Revisione di rinoplastica	27.55.10 ↔	Piccolo innesto a tutto spessore su labbro e bocca
21.85 ↔	Rinoplastica di ingrandimento	27.55.20 ↔	Ampio innesto a tutto spessore su labbro e bocca
21.86.00 ↔	Rinoplastica delle parti molli, NAS	27.55.99 ↔	Innesto a tutto spessore di cute su labbro e bocca, altro
21.86.10 ↔	Rinoplastica delle parti molli, naso esterno	27.57.10 ↔	Impianto di innesto libero con anastomosi microvascolare su labbro e bocca
21.86.11 ↔	Rinoplastica con lembo locale o distale	27.57.11 ↔	Impianto di lembo a distanza pedunculato su labbro e bocca
21.86.99 ↔	Rinoplastica delle parti molli, altro	27.57.99 ↔	Innesto di lembo pedunculato o libero su labbro e bocca, altro
21.87 ↔	Altra rinoplastica	27.58 ↔	Revisione di lembo pedunculato o libero o di innesto cutaneo libero di labbro e bocca
21.88.00 ↔	Altra plastica del setto, NAS	27.58 ↔	Revisione di lembo pedunculato o libero o di innesto cutaneo libero di labbro e bocca
21.88.10 ↔	Plastica del setto, ispessimento del setto	27.58 ↔	Revisione di lembo pedunculato o libero o di innesto cutaneo libero di labbro e bocca
21.88.11 ↔	Plastica del setto, Riparazione di scorrimento del setto con lembo mucoso scorrevole	27.59.20 ↔	Piccola copertura dei tessuti molli del labbro con cheratinociti coltivati
21.88.12 ↔	Plastica del setto, Correzione plastica senza resezione	27.59.20 ↔	Piccola copertura dei tessuti molli del labbro con cheratinociti coltivati
21.88.13 ↔	Plastica del setto, Correzione plastica con resezione	27.59.21 ↔	Ampia copertura dei tessuti molli del labbro con cheratinociti coltivati
21.88.14 ↔	Plastica del setto, Ricostruzione plastica del setto nasale, con innesto autologo locale (controlaterale)	27.59.21 ↔	Ampia copertura dei tessuti molli del labbro con cheratinociti coltivati
21.88.15 ↔	Plastica del setto, Ricostruzione plastica del setto nasale, con innesti autologhi distali, trapianti allogenici o xenogenici		
21.88.99 ↔	Altra plastica del setto, altro		
21.89 ↔	Interventi di riparazione e di plastica del naso, altro		

27.59.30 ↔	Piccola copertura temporanea dei tessuti molli del labbro mediante combinazione di varie procedure	30.4X.17 ↔	Laringectomia radicale, con faringectomia, ricostruzione con pull-up gastrico
27.59.30 ↔	Piccola copertura temporanea dei tessuti molli del labbro mediante combinazione di varie procedure	30.4X.19 ↔	Laringectomia radicale, con faringectomia, altra ricostruzione
27.59.31 ↔	Ampia copertura temporanea dei tessuti molli del labbro mediante combinazione di varie procedure	30.4X.20 ↔	Laringectomia radicale, con faringectomia e tiroidectomia, senza ricostruzione
27.59.31 ↔	Ampia copertura temporanea dei tessuti molli del labbro mediante combinazione di varie procedure	30.4X.21 ↔	Laringectomia radicale, con faringectomia e tiroidectomia, ricostruzione con mucosa locale
27.59.40 ↔	Altra ricostruzione plastica di labbro e bocca mediante innesto libero con anastomosi microvascolare	30.4X.22 ↔	Laringectomia radicale, con faringectomia e tiroidectomia, ricostruzione con innesto non vascolarizzato
27.59.40 ↔	Altra ricostruzione plastica di labbro e bocca mediante innesto libero con anastomosi microvascolare	30.4X.23 ↔	Laringectomia radicale, con faringectomia e tiroidectomia, ricostruzione con lembo regionale peduncolato
27.59.41 ↔	Altra ricostruzione plastica di labbro e bocca con lembo a distanza peduncolato	30.4X.24 ↔	Laringectomia radicale, con faringectomia e tiroidectomia, ricostruzione con lembo peduncolato
27.59.41 ↔	Altra ricostruzione plastica di labbro e bocca con lembo a distanza peduncolato	30.4X.25 ↔	Laringectomia radicale, con faringectomia e tiroidectomia, ricostruzione con innesto libero con anastomosi microvascolare
27.59.60 ↔	Inserzione di espansore tissutale nel labbro	30.4X.26 ↔	Laringectomia radicale, con faringectomia e tiroidectomia, ricostruzione con innesto intestinale libero
27.59.60 ↔	Inserzione di espansore tissutale nel labbro	30.4X.27 ↔	Laringectomia radicale, con faringectomia e tiroidectomia, ricostruzione con pull-up gastrico
27.59.99 ↔	Altra ricostruzione plastica di labbro e bocca, altro	30.4X.29 ↔	Laringectomia radicale, con faringectomia e tiroidectomia, altra ricostruzione
27.59.99 ↔	Altra ricostruzione plastica di labbro e bocca, altro	30.4X.99 ↔	Laringectomia radicale, altro
27.61 ↔	Sutura di lacerazione del palato	31.72 ↔	Chiusura di fistola esterna della trachea
27.62.00 ↔	Correzione di palatoschisi, NAS	33.33 ↔	Pneumoperitoneo per collasso del polmone
27.62.10 ↔	Ricostruzione plastica primaria del palato osseo senza innesto osseo	33.42 ↔	Chiusura di fistola bronchiale
27.62.11 ↔	Ricostruzione plastica primaria del palato osseo con innesto osseo	34.03 ↔	Riapertura di toracotomia
27.62.20 ↔	Ricostruzione plastica secondaria del palato osseo senza innesto osseo	34.23.20 ↔	Biopsia a cielo aperto della parete toracica
27.62.99 ↔	Correzione di palatoschisi, altro	34.3X.00 ↔	Asportazione o distruzione di lesione o tessuto del mediastino, NAS
27.63.00 ↔	Revisione di correzione di palatoschisi, NAS	34.3X.10 ↔	Asportazione di lesione o tessuto del mediastino
27.63.10 ↔	Revisione di correzione di palatoschisi, Gnatoplastica	34.3X.20 ↔	Resezione di lesione o tessuto del mediastino, NAS
27.63.11 ↔	Revisione di correzione di palatoschisi, Gnatoplastica con osteoplastica	34.3X.21 ↔	Resezione di lesione o tessuto del mediastino, senza resezione di organi mediastinici
27.63.20 ↔	Revisione di correzione di palatoschisi, Correzione secondaria di gnatoschisi	34.3X.22 ↔	Resezione di lesione o tessuto del mediastino, con resezione polmonare o resezione parziale della parete toracica
27.63.99 ↔	Revisione di correzione di palatoschisi, altro	34.3X.23 ↔	Resezione di lesione o tessuto del mediastino, con resezione parziale del pericardio
27.99 ↔	Interventi sul cavo orale, altro	34.3X.24 ↔	Resezione di lesione o tessuto del mediastino, con sostituzione vascolare mediante protesì
29.12.00 ↔	Biopsia faringea, NAS	34.3X.25 ↔	Resezione di lesione o tessuto del mediastino, con resezione polmonare e sostituzione vascolare
29.12.20 ↔	Biopsia a cielo aperto dell'ipofaringe	34.3X.26 ↔	Resezione di lesione o tessuto del mediastino, con resezione polmonare e resezione parziale del pericardio
29.12.30 ↔	Biopsia a cielo aperto della nasofaringe	34.3X.27 ↔	Resezione di lesione o tessuto del mediastino, con resezione parziale del pericardio e sostituzione vascolare
29.12.99 ↔	Biopsia faringea, altro	34.3X.28 ↔	Resezione di lesione o tessuto del mediastino, con resezione parziale di polmone e pericardio e sostituzione vascolare
29.2X.00 ↔	Asportazione di cisti o vestigia di fessura branchiale, NAS	34.3X.29 ↔	Resezione di lesione o tessuto del mediastino, altro
29.2X.10 ↔	Asportazione di cisti laterale del collo	34.3X.30 ↔	Distruzione di lesione o tessuto del mediastino
29.2X.11 ↔	Asportazione di cisti o vestigia di fessura branchiale quale intervento secondario	34.3X.99 ↔	Asportazione o distruzione di lesione o tessuto del mediastino, altro
29.2X.20 ↔	Intervento su vestigia di arco branchiale, NAS	34.4X.00 ↔	Asportazione o distruzione di lesione della parete toracica, NAS
29.2X.21 ↔	Intervento su vestigia di arco branchiale, intervento secondario	34.4X.10 ↔	Asportazione di lesione della parete toracica
29.2X.99 ↔	Asportazione di cisti o vestigia di fessura branchiale, altro	34.4X.20 ↔	Resezione parziale di lesione della parete toracica, NAS
29.52 ↔	Chiusura di fistola di fessura branchiale	34.4X.21 ↔	Resezione parziale di lesione della parete toracica, senza ricostruzione
30.4X.00 ↔	Laringectomia radicale, NAS	34.4X.22 ↔	Resezione parziale di lesione della parete toracica, con ricostruzione
30.4X.10 ↔	Laringectomia radicale, con faringectomia, senza ricostruzione	34.4X.30 ↔	Resezione di lesione della parete toracica, asportazione completa dello sterno, NAS
30.4X.11 ↔	Laringectomia radicale, con faringectomia, ricostruzione con mucosa locale		
30.4X.12 ↔	Laringectomia radicale, con faringectomia, ricostruzione con innesto non vascolarizzato		
30.4X.13 ↔	Laringectomia radicale, con faringectomia, ricostruzione con lembo regionale peduncolato		
30.4X.14 ↔	Laringectomia radicale, con faringectomia, ricostruzione con lembo peduncolato		
30.4X.15 ↔	Laringectomia radicale, con faringectomia, ricostruzione con innesto libero con anastomosi microvascolare		
30.4X.16 ↔	Laringectomia radicale, con faringectomia, ricostruzione con innesto intestinale libero		

34.4X.31 ↔	Resezione di lesione della parete toracica, asportazione completa dello sterno, senza ricostruzione	39.29.10 ↔	Shunt o bypass vascolari di arterie dell'arto inferiore, NAS
34.4X.32 ↔	Resezione di lesione della parete toracica, asportazione completa dello sterno, con ricostruzione	39.29.11 ↔	Shunt o bypass vascolari femoro-femorale
34.71 ↔	Sutura di lacerazione della parete toracica	39.29.12 ↔	Shunt o bypass vascolari femoro-popliteo
34.72 ↔	Chiusura di toracostomia	39.29.13 ↔	Shunt o bypass vascolari femoro-crurale
34.73 ↔	Chiusura di altra fistola del torace	39.29.14 ↔	Shunt o bypass vascolari femoro-pedidio
34.75 ↔	Chiusura secondaria di toracostomia e sternotomia	39.29.15 ↔	Shunt o bypass vascolari popliteo-crurale e popliteo-pedidio
34.76 ↔	Riparazione per stabilizzazione della parete toracica, chirurgica a cielo aperto	39.29.16 ↔	Shunt o bypass vascolari di arterie della gamba e del piede
34.77 ↔	Innesto e trasposizione ossei della parete toracica	39.29.19 ↔	Shunt o bypass vascolari di arterie dell'arto inferiore, altro
34.79 ↔	Riparazione della parete toracica, altro	39.29.20 ↔	Shunt o bypass vascolari di arterie dell'arto superiore
34.85 ↔	Impianto di pacemaker diaframmatico	39.29.30 ↔	Altri shunt o bypass vascolari (periferici), extraanatomici, NAS
34.89.00 ↔	Altri interventi sul diaframma, NAS	39.29.31 ↔	Shunt o bypass vascolare succlavia-femorale
34.89.10 ↔	Altri interventi sul diaframma, incisione	39.29.32 ↔	Shunt o bypass vascolare axillo-femorale
34.89.99 ↔	Altri interventi sul diaframma, altro	39.29.33 ↔	Bypass crossover femoro-femorale
37.31.00 ↔	Pericardiectomia, NAS	39.29.39 ↔	Altri shunt o bypass vascolari (periferici), extraanatomici, altro
37.31.10 ↔	Pericardiectomia, parziale	39.29.40 ↔	Shunt o bypass vascolari di vene
37.31.20 ↔	Pericardiectomia, totale	39.29.80 ↔	Shunt temporaneo intraoperatorio, NAS
37.31.30 ↔	Adesiolisi del pericardio	39.29.81 ↔	Shunt temporaneo intraoperatorio, arterio-arterioso
37.31.99 ↔	Pericardiectomia, altro	39.29.82 ↔	Shunt temporaneo intraoperatorio, arterio-venoso
37.79 ↔	Revisione o riposizionamento di tasca di pacemaker	39.29.89 ↔	Shunt temporaneo intraoperatorio, altro
37.8B.00 ↔	Rimozione di pacemaker permanente, NAS	39.29.99 ↔	Altri shunt o bypass vascolari (periferici), altro
37.8B.11 ↔	Rimozione di pacemaker a camera singola	39.49.30 ↔	Sostituzione di condotto cardiaco
37.8B.21 ↔	Rimozione di pacemaker a camera doppia, senza stimolazione antitachicardica	39.55 ↔	Reimpianto di vaso renale aberrante
37.8B.22 ↔	Rimozione di pacemaker a camera doppia, con stimolazione antitachicardica	39.59.10 ↔	Trasposizione di arterie, NAS
37.8B.31 ↔	Rimozione di pacemaker con risincronizzazione (CRT-P)	39.59.30 ↔	Altra riparazione di vasi del capo e del collo, NAS
37.8B.41 ↔	Rimozione di pacemaker senza sonda transvenoso	39.59.31 ↔	Altra riparazione di vasi intracranici
37.8B.99 ↔	Rimozione di pacemaker permanente, altro	39.59.32 ↔	Altra riparazione del tratto extracranico dell'arteria vertebrale
37.8D ↔	Rimozione di registratore di eventi cardiaci	39.59.33 ↔	Altra riparazione di arterie extracraniche del capo e del collo, altro
37.8F.00 ↔	Rimozione di apparecchio di cardioversione o defibrillatore, NAS	39.59.34 ↔	Altra riparazione della vena giugulare
37.8F.11 ↔	Rimozione di defibrillatore a camera singola	39.59.39 ↔	Altra riparazione di vasi del capo e del collo, altro
37.8F.12 ↔	Rimozione di defibrillatore a camera doppia	39.59.40 ↔	Altra riparazione di vasi dell'arto superiore, NAS
37.8F.21 ↔	Rimozione di defibrillatore con risincronizzazione (CRT-D)	39.59.41 ↔	Altra riparazione di arterie dell'arto superiore, NAS
37.8F.22 ↔	Rimozione di defibrillatore a camera singola con sensing atriale	39.59.42 ↔	Altra riparazione della vena succlavia, vena ascellare e vena brachiocefalica
37.8F.31 ↔	Rimozione di sistema di defibrillazione sottocutaneo	39.59.48 ↔	Altra riparazione di altre vene profonde dell'arto superiore
37.8F.99 ↔	Rimozione di apparecchio di cardioversione o defibrillatore, altro	39.59.49 ↔	Altra riparazione di vasi dell'arto superiore, altro
37.99.00 ↔	Altri interventi sul cuore e sul pericardio, NAS	39.59.50 ↔	Altra riparazione di vasi toracici, NAS
37.99.20 ↔	Interventi per anomalie congenite del cuore, NAS	39.59.51 ↔	Altra riparazione dell'aorta toracica
37.99.29 ↔	Interventi per anomalie congenite del cuore, altro	39.59.52 ↔	Altra riparazione dell'arteria polmonare
37.99.30 ↔	Legatura di orecchietta cardiaca	39.59.53 ↔	Altra riparazione di arterie toraciche, altro
37.99.80 ↔	Reintervento su cuore e pericardio	39.59.54 ↔	Altra riparazione della vena polmonare
37.99.99 ↔	Altri interventi sul cuore e sul pericardio, altro	39.59.55 ↔	Altra riparazione della vena cava superiore
37.9A.12 ↔	Rimozione o revisione di sistema di modulazione della contrattilità cardiaca (CCM)	39.59.59 ↔	Altra riparazione di vasi toracici, altro
38.21 ↔	Biopsia di vasi sanguigni	39.59.60 ↔	Altra riparazione di arterie addominali, NAS
39.25.00 ↔	Bypass aorto-iliaco-femorale, NAS	39.59.61 ↔	Altra riparazione dell'aorta addominale
39.25.10 ↔	Bypass aorto-iliaco-femorale, aortico, NAS	39.59.62 ↔	Altra riparazione del tronco celiaco
39.25.11 ↔	Bypass aorto-iliaco	39.59.63 ↔	Altra riparazione dell'arteria gastrica
39.25.12 ↔	Bypass aorto-femorale	39.59.64 ↔	Altra riparazione dell'arteria epatica
39.25.13 ↔	Bypass aorto-popliteo	39.59.65 ↔	Altra riparazione dell'arteria splenica
39.25.14 ↔	Bypass aorto-crurale	39.59.66 ↔	Altra riparazione dell'arteria renale
39.25.19 ↔	Bypass aorto-iliaco-femorale, aortico, altro	39.59.67 ↔	Altra riparazione dell'arteria mesenterica
39.25.20 ↔	Bypass ilio-femorale, NAS	39.59.68 ↔	Altra riparazione dell'arteria iliaca
39.25.21 ↔	Bypass ilio-iliaco	39.59.69 ↔	Altra riparazione di arterie addominali, altro
39.25.22 ↔	Bypass ilio-femorale	39.59.70 ↔	Altra riparazione di vene addominali, NAS
39.25.23 ↔	Bypass ilio-popliteo	39.59.71 ↔	Altra riparazione della vena cava inferiore
39.25.24 ↔	Bypass ilio-crurale	39.59.72 ↔	Altra riparazione della vena iliaca
39.25.29 ↔	Bypass ilio-femorale, NAS	39.59.79 ↔	Altra riparazione di vene addominali, altro
39.25.30 ↔	Bypass otturatorio (extraanatomico)	39.59.80 ↔	Altra riparazione di vasi dell'arto inferiore, NAS
39.25.99 ↔	Bypass aorto-iliaco-femorale, altro	39.59.81 ↔	Altra riparazione di arterie dell'arto inferiore
39.29.00 ↔	Altri shunt o bypass vascolari (periferici), NAS	39.59.82 ↔	Altra riparazione della vena femorale
		39.59.83 ↔	Altra riparazione della vena poplitea
		39.59.88 ↔	Altra riparazione di altre vene profonde dell'arto inferiore

39.59.89 ↔	Altra riparazione di vasi dell'arto inferiore, altro	39.B2.22 ↔	Impianto (percutaneo) transluminale di stents con liberazione di sostanza medicamentosa, arteria carotide NAS
39.59.90 ↔	Altra riparazione di vasi, valvuloplastica venosa	39.B2.23 ↔	Impianto (percutaneo) transluminale di stents con liberazione di sostanza medicamentosa, arteria carotide comune
39.B1.09 ↔	Impianto (percutaneo) transluminale di stents senza liberazione di sostanza medicamentosa, altro	39.B2.25 ↔	Impianto (percutaneo) transluminale di stents con liberazione di sostanza medicamentosa, arteria carotide interna extracranica
39.B1.11 ↔	Impianto (percutaneo) transluminale di stents senza liberazione di sostanza medicamentosa, vasi intracranici	39.B2.26 ↔	Impianto (percutaneo) transluminale di stents con liberazione di sostanza medicamentosa, arteria carotide interna extracranica con arteria carotide comune
39.B1.22 ↔	Impianto (percutaneo) transluminale di stents senza liberazione di sostanza medicamentosa, arteria carotide NAS	39.B2.27 ↔	Impianto (percutaneo) transluminale di stents con liberazione di sostanza medicamentosa, arteria carotide esterna
39.B1.23 ↔	Impianto (percutaneo) transluminale di stents senza liberazione di sostanza medicamentosa, arteria carotide comune	39.B2.28 ↔	Impianto (percutaneo) transluminale di stents con liberazione di sostanza medicamentosa, arteria vertebrale extracranica
39.B1.25 ↔	Impianto (percutaneo) transluminale di stents senza liberazione di sostanza medicamentosa, arteria carotide interna extracranica	39.B2.31 ↔	Impianto (percutaneo) transluminale di stents con liberazione di sostanza medicamentosa, vasi di spalla e braccio
39.B1.26 ↔	Impianto (percutaneo) transluminale di stents senza liberazione di sostanza medicamentosa, arteria carotide interna extracranica con arteria carotide comune	39.B2.51 ↔	Impianto (percutaneo) transluminale di stents con liberazione di sostanza medicamentosa, vasi dell'avambraccio
39.B1.27 ↔	Impianto (percutaneo) transluminale di stents senza liberazione di sostanza medicamentosa, arteria carotide esterna	39.B2.71 ↔	Impianto (percutaneo) transluminale di stents con liberazione di sostanza medicamentosa, aorta
39.B1.28 ↔	Impianto (percutaneo) transluminale di stents senza liberazione di sostanza medicamentosa, arteria vertebrale extracranica	39.B2.74 ↔	Impianto (percutaneo) transluminale di stents con liberazione di sostanza medicamentosa, istmo aortico
39.B1.31 ↔	Impianto (percutaneo) transluminale di stents senza liberazione di sostanza medicamentosa, vasi di spalla e braccio	39.B2.81 ↔	Impianto (percutaneo) transluminale di stents con liberazione di sostanza medicamentosa, altri vasi toracici
39.B1.51 ↔	Impianto (percutaneo) transluminale di stents senza liberazione di sostanza medicamentosa, vasi dell'avambraccio	39.B2.A4 ↔	Impianto (percutaneo) transluminale di stents con liberazione di sostanza medicamentosa, arteria polmonare
39.B1.71 ↔	Impianto (percutaneo) transluminale di stents senza liberazione di sostanza medicamentosa, aorta	39.B2.C1 ↔	Impianto (percutaneo) transluminale di stents con liberazione di sostanza medicamentosa, altre arterie addominali e pelviche
39.B1.74 ↔	Impianto (percutaneo) transluminale di stents senza liberazione di sostanza medicamentosa, istmo aortico	39.B2.D1 ↔	Impianto (percutaneo) transluminale di stents con liberazione di sostanza medicamentosa, vasi viscerali
39.B1.81 ↔	Impianto (percutaneo) transluminale di stents senza liberazione di sostanza medicamentosa, altri vasi toracici	39.B2.G1 ↔	Impianto (percutaneo) transluminale di stents con liberazione di sostanza medicamentosa, arterie della coscia
39.B1.A4 ↔	Impianto (percutaneo) transluminale di stents senza liberazione di sostanza medicamentosa, arteria polmonare	39.B2.H1 ↔	Impianto (percutaneo) transluminale di stents con liberazione di sostanza medicamentosa, vasi della gamba
39.B1.C1 ↔	Impianto (percutaneo) transluminale di stents senza liberazione di sostanza medicamentosa, altre arterie addominali e pelviche	39.B2.J3 ↔	Impianto (percutaneo) transluminale di stents con liberazione di sostanza medicamentosa, vena polmonare
39.B1.D1 ↔	Impianto (percutaneo) transluminale di stents senza liberazione di sostanza medicamentosa, vasi viscerali	39.B2.J7 ↔	Impianto (percutaneo) transluminale di stents con liberazione di sostanza medicamentosa, vena cava
39.B1.G1 ↔	Impianto (percutaneo) transluminale di stents senza liberazione di sostanza medicamentosa, arterie della coscia	39.B2.JB ↔	Impianto (percutaneo) transluminale di stents con liberazione di sostanza medicamentosa, altre vene addominali e pelviche
39.B1.H1 ↔	Impianto (percutaneo) transluminale di stents senza liberazione di sostanza medicamentosa, vasi della gamba	39.B2.JF ↔	Impianto (percutaneo) transluminale di stents con liberazione di sostanza medicamentosa, vene della coscia
39.B1.J3 ↔	Impianto (percutaneo) transluminale di stents senza liberazione di sostanza medicamentosa, vena polmonare	39.B2.JI ↔	Impianto (percutaneo) transluminale di stents con liberazione di sostanza medicamentosa, vena porta
39.B1.J7 ↔	Impianto (percutaneo) transluminale di stents senza liberazione di sostanza medicamentosa, vena cava	39.B3.09 ↔	Impianto (percutaneo) transluminale di stents ricoperti senza liberazione di sostanza medicamentosa, altro
39.B1.JB ↔	Impianto (percutaneo) transluminale di stents senza liberazione di sostanza medicamentosa, altre vene addominali e pelviche	39.B3.11 ↔	Impianto (percutaneo) transluminale di stents ricoperti senza liberazione di sostanza medicamentosa, vasi intracranici
39.B1.JF ↔	Impianto (percutaneo) transluminale di stents senza liberazione di sostanza medicamentosa, vene della coscia	39.B3.22 ↔	Impianto (percutaneo) transluminale di stents ricoperti senza liberazione di sostanza medicamentosa, arteria carotide NAS
39.B1.JI ↔	Impianto (percutaneo) transluminale di stents senza liberazione di sostanza medicamentosa, vena porta	39.B3.23 ↔	Impianto (percutaneo) transluminale di stents ricoperti senza liberazione di sostanza medicamentosa, arteria carotide comune
39.B2.09 ↔	Impianto (percutaneo) transluminale di stents con liberazione di sostanza medicamentosa, altro		
39.B2.11 ↔	Impianto (percutaneo) transluminale di stents con liberazione di sostanza medicamentosa, vasi intracranici		

39.B3.25 ↔	Impianto (percutaneo) transluminale di stents ricoperti senza liberazione di sostanza medicamentosa, arteria carotide interna extracranica	39.B4.31 ↔	Impianto (percutaneo) transluminale di stents ricoperti con liberazione di sostanza medicamentosa, vasi di spalla e braccio
39.B3.26 ↔	Impianto (percutaneo) transluminale di stents ricoperti senza liberazione di sostanza medicamentosa, arteria carotide interna extracranica con arteria carotide comune	39.B4.51 ↔	Impianto (percutaneo) transluminale di stents ricoperti con liberazione di sostanza medicamentosa, vasi dell'avambraccio
39.B3.27 ↔	Impianto (percutaneo) transluminale di stents ricoperti senza liberazione di sostanza medicamentosa, arteria carotide esterna	39.B4.81 ↔	Impianto (percutaneo) transluminale di stents ricoperti con liberazione di sostanza medicamentosa, altri vasi toracici
39.B3.28 ↔	Impianto (percutaneo) transluminale di stents ricoperti senza liberazione di sostanza medicamentosa, arteria vertebrale extracranica	39.B4.C1 ↔	Impianto (percutaneo) transluminale di stents ricoperti con liberazione di sostanza medicamentosa, altre arterie addominali e pelviche
39.B3.31 ↔	Impianto (percutaneo) transluminale di stents ricoperti senza liberazione di sostanza medicamentosa, vasi di spalla e braccio	39.B4.D1 ↔	Impianto (percutaneo) transluminale di stents ricoperti con liberazione di sostanza medicamentosa, vasi viscerali
39.B3.51 ↔	Impianto (percutaneo) transluminale di stents ricoperti senza liberazione di sostanza medicamentosa, vasi dell'avambraccio	39.B4.G1 ↔	Impianto (percutaneo) transluminale di stents ricoperti con liberazione di sostanza medicamentosa, arterie della coscia
39.B3.81 ↔	Impianto (percutaneo) transluminale di stents ricoperti senza liberazione di sostanza medicamentosa, altri vasi toracici	39.B4.H1 ↔	Impianto (percutaneo) transluminale di stents ricoperti con liberazione di sostanza medicamentosa, vasi della gamba
39.B3.C1 ↔	Impianto (percutaneo) transluminale di stents ricoperti senza liberazione di sostanza medicamentosa, altre arterie addominali e pelviche	39.B4.J7 ↔	Impianto (percutaneo) transluminale di stents ricoperti con liberazione di sostanza medicamentosa, vena cava
39.B3.D1 ↔	Impianto (percutaneo) transluminale di stents ricoperti senza liberazione di sostanza medicamentosa, vasi viscerali	39.B4.JB ↔	Impianto (percutaneo) transluminale di stents ricoperti con liberazione di sostanza medicamentosa, altre vene addominali e pelviche
39.B3.G1 ↔	Impianto (percutaneo) transluminale di stents ricoperti senza liberazione di sostanza medicamentosa, arterie della coscia	39.B4.JF ↔	Impianto (percutaneo) transluminale di stents ricoperti con liberazione di sostanza medicamentosa, vene della coscia
39.B3.H1 ↔	Impianto (percutaneo) transluminale di stents ricoperti senza liberazione di sostanza medicamentosa, vasi della gamba	39.B4.JI ↔	Impianto (percutaneo) transluminale di stents ricoperti con liberazione di sostanza medicamentosa, vena porta
39.B3.J7 ↔	Impianto (percutaneo) transluminale di stents ricoperti senza liberazione di sostanza medicamentosa, vena cava	39.B5.09 ↔	Impianto (percutaneo) transluminale di stents Cheatham Platinum non ricoperti, altro
39.B3.JB ↔	Impianto (percutaneo) transluminale di stents ricoperti senza liberazione di sostanza medicamentosa, altre vene addominali e pelviche	39.B5.11 ↔	Impianto (percutaneo) transluminale di stents Cheatham Platinum non ricoperti, vasi intracranici
39.B3.JF ↔	Impianto (percutaneo) transluminale di stents ricoperti senza liberazione di sostanza medicamentosa, vene della coscia	39.B5.22 ↔	Impianto (percutaneo) transluminale di stents Cheatham Platinum non ricoperti, arteria carotide NAS
39.B3.JI ↔	Impianto (percutaneo) transluminale di stents ricoperti senza liberazione di sostanza medicamentosa, vena porta	39.B5.23 ↔	Impianto (percutaneo) transluminale di stents Cheatham Platinum non ricoperti, arteria carotide comune
39.B4.09 ↔	Impianto (percutaneo) transluminale di stents ricoperti con liberazione di sostanza medicamentosa, altro	39.B5.25 ↔	Impianto (percutaneo) transluminale di stents Cheatham Platinum non ricoperti, arteria carotide interna extracranica
39.B4.11 ↔	Impianto (percutaneo) transluminale di stents ricoperti con liberazione di sostanza medicamentosa, vasi intracranici	39.B5.26 ↔	Impianto (percutaneo) transluminale di stents Cheatham Platinum non ricoperti, arteria carotide interna extracranica con arteria carotide comune
39.B4.22 ↔	Impianto (percutaneo) transluminale di stents ricoperti con liberazione di sostanza medicamentosa, arteria carotide NAS	39.B5.27 ↔	Impianto (percutaneo) transluminale di stents Cheatham Platinum non ricoperti, arteria carotide esterna
39.B4.23 ↔	Impianto (percutaneo) transluminale di stents ricoperti con liberazione di sostanza medicamentosa, arteria carotide comune	39.B5.31 ↔	Impianto (percutaneo) transluminale di stents Cheatham Platinum non ricoperti, vasi di spalla e braccio
39.B4.25 ↔	Impianto (percutaneo) transluminale di stents ricoperti con liberazione di sostanza medicamentosa, arteria carotide interna extracranica	39.B5.51 ↔	Impianto (percutaneo) transluminale di stents Cheatham Platinum non ricoperti, vasi dell'avambraccio
39.B4.26 ↔	Impianto (percutaneo) transluminale di stents ricoperti con liberazione di sostanza medicamentosa, arteria carotide interna extracranica con arteria carotide comune	39.B5.71 ↔	Impianto (percutaneo) transluminale di stents Cheatham Platinum non ricoperti, aorta
39.B4.27 ↔	Impianto (percutaneo) transluminale di stents ricoperti con liberazione di sostanza medicamentosa, arteria carotide esterna	39.B5.74 ↔	Impianto (percutaneo) transluminale di stents Cheatham Platinum non ricoperti, istmo aortico
39.B4.28 ↔	Impianto (percutaneo) transluminale di stents ricoperti con liberazione di sostanza medicamentosa, arteria vertebrale extracranica	39.B5.81 ↔	Impianto (percutaneo) transluminale di stents Cheatham Platinum non ricoperti, altri vasi toracici
		39.B5.C1 ↔	Impianto (percutaneo) transluminale di stents Cheatham Platinum non ricoperti, altre arterie addominali e pelviche
		39.B5.D1 ↔	Impianto (percutaneo) transluminale di stents Cheatham Platinum non ricoperti, vasi viscerali
		39.B5.G1 ↔	Impianto (percutaneo) transluminale di stents Cheatham Platinum non ricoperti, arterie della coscia

39.B5.H1 ↔	Impianto (percutaneo) transluminale di stents Cheatham Platinum non ricoperti, vasi della gamba	39.B7.26 ↔	Impianto (percutaneo) transluminale di stents di grande diametro non ricoperti, arteria carotide interna extracranica con arteria carotide comune
39.B5.J7 ↔	Impianto (percutaneo) transluminale di stents Cheatham Platinum non ricoperti, vena cava	39.B7.27 ↔	Impianto (percutaneo) transluminale di stents di grande diametro non ricoperti, arteria carotide esterna
39.B5.JB ↔	Impianto (percutaneo) transluminale di stents Cheatham Platinum non ricoperti, altre vene addominali e pelviche	39.B7.28 ↔	Impianto (percutaneo) transluminale di stents di grande diametro non ricoperti, arteria vertebrale extracranica
39.B5.JF ↔	Impianto (percutaneo) transluminale di stents Cheatham Platinum non ricoperti, vene della coscia	39.B7.31 ↔	Impianto (percutaneo) transluminale di stents di grande diametro non ricoperti, vasi di spalla e braccio
39.B5.JI ↔	Impianto (percutaneo) transluminale di stents Cheatham Platinum non ricoperti, vena porta	39.B7.51 ↔	Impianto (percutaneo) transluminale di stents di grande diametro non ricoperti, vasi dell'avambraccio
39.B6.09 ↔	Impianto (percutaneo) transluminale di stents Cheatham Platinum ricoperti, altro	39.B7.71 ↔	Impianto (percutaneo) transluminale di stents di grande diametro non ricoperti, aorta
39.B6.11 ↔	Impianto (percutaneo) transluminale di stents Cheatham Platinum ricoperti, vasi intracranici	39.B7.74 ↔	Impianto (percutaneo) transluminale di stents di grande diametro non ricoperti, istmo aortico
39.B6.22 ↔	Impianto (percutaneo) transluminale di stents Cheatham Platinum ricoperti, arteria carotide NAS	39.B7.81 ↔	Impianto (percutaneo) transluminale di stents di grande diametro non ricoperti, altri vasi toracici
39.B6.23 ↔	Impianto (percutaneo) transluminale di stents Cheatham Platinum ricoperti, arteria carotide comune	39.B7.A4 ↔	Impianto (percutaneo) transluminale di stents di grande diametro non ricoperti, arteria polmonare
39.B6.25 ↔	Impianto (percutaneo) transluminale di stents Cheatham Platinum ricoperti, arteria carotide interna extracranica	39.B7.C1 ↔	Impianto (percutaneo) transluminale di stents di grande diametro non ricoperti, altre arterie addominali e pelviche
39.B6.26 ↔	Impianto (percutaneo) transluminale di stents Cheatham Platinum ricoperti, arteria carotide interna extracranica con arteria carotide comune	39.B7.D1 ↔	Impianto (percutaneo) transluminale di stents di grande diametro non ricoperti, vasi viscerali
39.B6.27 ↔	Impianto (percutaneo) transluminale di stents Cheatham Platinum ricoperti, arteria carotide esterna	39.B7.G1 ↔	Impianto (percutaneo) transluminale di stents di grande diametro non ricoperti, arterie della coscia
39.B6.31 ↔	Impianto (percutaneo) transluminale di stents Cheatham Platinum ricoperti, vasi di spalla e braccio	39.B7.H1 ↔	Impianto (percutaneo) transluminale di stents di grande diametro non ricoperti, vasi della gamba
39.B6.51 ↔	Impianto (percutaneo) transluminale di stents Cheatham Platinum ricoperti, vasi dell'avambraccio	39.B7.J3 ↔	Impianto (percutaneo) transluminale di stents di grande diametro non ricoperti, vena polmonare
39.B6.71 ↔	Impianto (percutaneo) transluminale di stents Cheatham Platinum ricoperti, aorta	39.B7.J7 ↔	Impianto (percutaneo) transluminale di stents di grande diametro non ricoperti, vena cava
39.B6.74 ↔	Impianto (percutaneo) transluminale di stents Cheatham Platinum ricoperti, istmo aortico	39.B7.JB ↔	Impianto (percutaneo) transluminale di stents di grande diametro non ricoperti, altre vene addominali e pelviche
39.B6.81 ↔	Impianto (percutaneo) transluminale di stents Cheatham Platinum ricoperti, altri vasi toracici	39.B7.JF ↔	Impianto (percutaneo) transluminale di stents di grande diametro non ricoperti, vene della coscia
39.B6.C1 ↔	Impianto (percutaneo) transluminale di stents Cheatham Platinum ricoperti, altre arterie addominali e pelviche	39.B7.JI ↔	Impianto (percutaneo) transluminale di stents di grande diametro non ricoperti, vena porta
39.B6.D1 ↔	Impianto (percutaneo) transluminale di stents Cheatham Platinum ricoperti, vasi viscerali	39.B8.09 ↔	Impianto (percutaneo) transluminale di stents di grande diametro ricoperti, altro
39.B6.G1 ↔	Impianto (percutaneo) transluminale di stents Cheatham Platinum ricoperti, arterie della coscia	39.B8.11 ↔	Impianto (percutaneo) transluminale di stents di grande diametro ricoperti, vasi intracranici
39.B6.H1 ↔	Impianto (percutaneo) transluminale di stents Cheatham Platinum ricoperti, vasi della gamba	39.B8.22 ↔	Impianto (percutaneo) transluminale di stents di grande diametro ricoperti, arteria carotide NAS
39.B6.J7 ↔	Impianto (percutaneo) transluminale di stents Cheatham Platinum ricoperti, vena cava	39.B8.23 ↔	Impianto (percutaneo) transluminale di stents di grande diametro ricoperti, arteria carotide comune
39.B6.JB ↔	Impianto (percutaneo) transluminale di stents Cheatham Platinum ricoperti, altre vene addominali e pelviche	39.B8.25 ↔	Impianto (percutaneo) transluminale di stents di grande diametro ricoperti, arteria carotide interna extracranica
39.B6.JF ↔	Impianto (percutaneo) transluminale di stents Cheatham Platinum ricoperti, vene della coscia	39.B8.26 ↔	Impianto (percutaneo) transluminale di stents di grande diametro ricoperti, arteria carotide interna extracranica con arteria carotide comune
39.B6.JI ↔	Impianto (percutaneo) transluminale di stents Cheatham Platinum ricoperti, vena porta	39.B8.27 ↔	Impianto (percutaneo) transluminale di stents di grande diametro ricoperti, arteria carotide esterna
39.B7.09 ↔	Impianto (percutaneo) transluminale di stents di grande diametro non ricoperti, altro	39.B8.28 ↔	Impianto (percutaneo) transluminale di stents di grande diametro ricoperti, arteria vertebrale extracranica
39.B7.11 ↔	Impianto (percutaneo) transluminale di stents di grande diametro non ricoperti, vasi intracranici	39.B8.31 ↔	Impianto (percutaneo) transluminale di stents di grande diametro ricoperti, vasi di spalla e braccio
39.B7.22 ↔	Impianto (percutaneo) transluminale di stents di grande diametro non ricoperti, arteria carotide NAS	39.B8.51 ↔	Impianto (percutaneo) transluminale di stents di grande diametro ricoperti, vasi dell'avambraccio
39.B7.23 ↔	Impianto (percutaneo) transluminale di stents di grande diametro non ricoperti, arteria carotide comune	39.B8.71 ↔	Impianto (percutaneo) transluminale di stents di grande diametro ricoperti, aorta
39.B7.25 ↔	Impianto (percutaneo) transluminale di stents di grande diametro non ricoperti, arteria carotide interna extracranica	39.B8.74 ↔	Impianto (percutaneo) transluminale di stents di grande diametro ricoperti, istmo aortico
		39.B8.81 ↔	Impianto (percutaneo) transluminale di stents di grande diametro ricoperti, altri vasi toracici



39.B8.A4 ↔	Impianto (percutaneo) transluminale di stents di grande diametro ricoperti, arteria polmonare	39.BH.27 ↔	Impianto (percutaneo) transluminale di stents per flusso laminare in caso di aneurismi, arteria carotide esterna
39.B8.C1 ↔	Impianto (percutaneo) transluminale di stents di grande diametro ricoperti, altre arterie addominali e pelviche	39.BH.28 ↔	Impianto (percutaneo) transluminale di stents per flusso laminare in caso di aneurismi, arteria vertebrale extracranica
39.B8.D1 ↔	Impianto (percutaneo) transluminale di stents di grande diametro ricoperti, vasi viscerali	39.BH.31 ↔	Impianto (percutaneo) transluminale di stents per flusso laminare in caso di aneurismi, vasi di spalla e braccio
39.B8.G1 ↔	Impianto (percutaneo) transluminale di stents di grande diametro ricoperti, arterie della coscia	39.BH.51 ↔	Impianto (percutaneo) transluminale di stents per flusso laminare in caso di aneurismi, vasi dell'avambraccio
39.B8.H1 ↔	Impianto (percutaneo) transluminale di stents di grande diametro ricoperti, vasi della gamba	39.BH.71 ↔	Impianto (percutaneo) transluminale di stents per flusso laminare in caso di aneurismi, aorta
39.B8.J3 ↔	Impianto (percutaneo) transluminale di stents di grande diametro ricoperti, vena polmonare	39.BH.74 ↔	Impianto (percutaneo) transluminale di stents per flusso laminare in caso di aneurismi, istmo aortico
39.B8.J7 ↔	Impianto (percutaneo) transluminale di stents di grande diametro ricoperti, vena cava	39.BH.81 ↔	Impianto (percutaneo) transluminale di stents per flusso laminare in caso di aneurismi, altri vasi toracici
39.B8.JB ↔	Impianto (percutaneo) transluminale di stents di grande diametro ricoperti, altre vene addominali e pelviche	39.BH.C1 ↔	Impianto (percutaneo) transluminale di stents per flusso laminare in caso di aneurismi, altre arterie addominali e pelviche
39.B8.JF ↔	Impianto (percutaneo) transluminale di stents di grande diametro ricoperti, vene della coscia	39.BH.D1 ↔	Impianto (percutaneo) transluminale di stents per flusso laminare in caso di aneurismi, vasi viscerali
39.B8.JI ↔	Impianto (percutaneo) transluminale di stents di grande diametro ricoperti, vena porta	39.BH.G1 ↔	Impianto (percutaneo) transluminale di stents per flusso laminare in caso di aneurismi, arterie della coscia
39.BA.09 ↔	Impianto (percutaneo) transluminale di growth stents non ricoperti, altro	39.BH.H1 ↔	Impianto (percutaneo) transluminale di stents per flusso laminare in caso di aneurismi, vasi della gamba
39.BA.A4 ↔	Impianto (percutaneo) transluminale di growth stents non ricoperti, arteria polmonare	39.BH.J7 ↔	Impianto (percutaneo) transluminale di stents per flusso laminare in caso di aneurismi, vena cava
39.BA.J3 ↔	Impianto (percutaneo) transluminale di growth stents non ricoperti, vena polmonare	39.BH.JB ↔	Impianto (percutaneo) transluminale di stents per flusso laminare in caso di aneurismi, altre vene addominali e pelviche
39.BB.09 ↔	Impianto (percutaneo) transluminale di growth stents ricoperti, altro	39.BH.JF ↔	Impianto (percutaneo) transluminale di stents per flusso laminare in caso di aneurismi, vene della coscia
39.BB.A4 ↔	Impianto (percutaneo) transluminale di growth stents ricoperti, arteria polmonare	39.BH.JI ↔	Impianto (percutaneo) transluminale di stents per flusso laminare in caso di aneurismi, vena porta
39.BB.J3 ↔	Impianto (percutaneo) transluminale di growth stents ricoperti, vena polmonare	40.0 ↔	Incisione di strutture linfatiche
39.BE ↔	Impianto (percutaneo) transluminale di stent per biforcazioni autoespandente, intracranico	40.11.10 ↔	Biopsia a cielo aperto (mediante incisione) di linfonodo mediastinico, paraaortico, iliaco o pelvico
39.BF.09 ↔	Impianto (percutaneo) transluminale di microstents autoespandenti, altro	40.11.11 ↔	Biopsia a cielo aperto (mediante incisione) di linfonodo cervicale, sopraclavicolare, ascellare o inguinale
39.BF.11 ↔	Impianto (percutaneo) transluminale di microstents autoespandenti, vasi intracranici	40.21.00 ↔	Asportazione di linfonodo cervicale profondo, NAS
39.BF.51 ↔	Impianto (percutaneo) transluminale di microstents autoespandenti, vasi dell'avambraccio	40.21.10 ↔	Asportazione di singoli linfonodi e vasi linfatici, cervicali, senza marcatura
39.BF.H1 ↔	Impianto (percutaneo) transluminale di microstents autoespandenti, vasi della gamba	40.21.11 ↔	Asportazione di singoli linfonodi e vasi linfatici, cervicali, con marcatura con radionuclidi o colorante (linfadenectomia del linfonodo sentinella)
39.BG.09 ↔	Impianto (percutaneo) transluminale di stents in nitinol a filo singolo, altro	40.21.99 ↔	Asportazione di linfonodo cervicale profondo, altro
39.BG.31 ↔	Impianto (percutaneo) transluminale di stents in nitinol a filo singolo, vasi di spalla e braccio	40.22.00 ↔	Asportazione di linfonodo mammario interno, NAS
39.BG.81 ↔	Impianto (percutaneo) transluminale di stents in nitinol a filo singolo, altri vasi toracici	40.22.10 ↔	Asportazione di linfonodo mammario interno, per via toracoscopica
39.BG.C1 ↔	Impianto (percutaneo) transluminale di stents in nitinol a filo singolo, altre arterie addominali e pelviche	40.22.20 ↔	Asportazione di linfonodo mammario interno, chirurgica a cielo aperto
39.BG.G1 ↔	Impianto (percutaneo) transluminale di stents in nitinol a filo singolo, arterie della coscia	40.22.99 ↔	Asportazione di linfonodo mammario interno, altro
39.BG.H1 ↔	Impianto (percutaneo) transluminale di stents in nitinol a filo singolo, vasi della gamba	40.23.00 ↔	Asportazione di linfonodo ascellare, NAS
39.BH.09 ↔	Impianto (percutaneo) transluminale di stents per flusso laminare in caso di aneurismi, altro	40.23.10 ↔	Asportazione di linfonodo ascellare, senza marcatura
39.BH.22 ↔	Impianto (percutaneo) transluminale di stents per flusso laminare in caso di aneurismi, arteria carotide NAS	40.23.11 ↔	Asportazione di linfonodo ascellare, con marcatura con radionuclidi o colorante (linfadenectomia del linfonodo sentinella)
39.BH.23 ↔	Impianto (percutaneo) transluminale di stents per flusso laminare in caso di aneurismi, arteria carotide comune	40.23.99 ↔	Asportazione di linfonodo ascellare, altro
39.BH.25 ↔	Impianto (percutaneo) transluminale di stents per flusso laminare in caso di aneurismi, arteria carotide interna extracranica	40.24.00 ↔	Asportazione di linfonodo inguinale, NAS
39.BH.26 ↔	Impianto (percutaneo) transluminale di stents per flusso laminare in caso di aneurismi, arteria carotide interna extracranica con arteria carotide comune	40.24.10 ↔	Asportazione di linfonodo inguinale, chirurgica a cielo aperto, senza marcatura
		40.24.11 ↔	Asportazione di linfonodo inguinale, chirurgica a cielo aperto, con marcatura con radionuclidi o colorante (linfadenectomia del linfonodo sentinella)
		40.24.20 ↔	Asportazione di linfonodo inguinale, per via laparoscopica

40.24.99 ↔	Asportazione di linfonodo inguinale, altro	40.51.10 ↔	Asportazione radicale dei linfonodi ascellari quale intervento indipendente
40.29.10 ↔	Asportazione di linfonodo mediastinico, NAS	40.51.11 ↔	Asportazione radicale dei linfonodi ascellari nel quadro di un altro intervento
40.29.11 ↔	Asportazione di linfonodo mediastinico, chirurgica a cielo aperto	40.51.99 ↔	Asportazione radicale dei linfonodi ascellari, altro
40.29.12 ↔	Asportazione di linfonodo mediastinico, per via toracoscopica	40.52.00 ↔	Asportazione radicale dei linfonodi periaortici, NAS
40.29.19 ↔	Asportazione di linfonodo mediastinico, altro	40.52.10 ↔	Asportazione radicale dei linfonodi retroperitoneali (para-aortici, paracavali) e pelvici quale intervento indipendente
40.29.20 ↔	Asportazione di linfonodo para-aortico	40.52.11 ↔	Asportazione radicale dei linfonodi retroperitoneali (para-aortici, paracavali) e pelvici nel quadro di un altro intervento
40.29.30 ↔	Asportazione di linfonodo iliaco	40.52.99 ↔	Asportazione radicale dei linfonodi periaortici, altro
40.29.70 ↔	Asportazione di linfangioma o di igroma cistico	40.53.00 ↔	Asportazione radicale dei linfonodi iliaci, NAS
40.29.80 ↔	Asportazione di più stazioni linfonodali addominali (con biopsia epatica), NAS	40.53.10 ↔	Asportazione radicale dei linfonodi iliaci quale intervento indipendente
40.29.81 ↔	Asportazione di più stazioni linfonodali addominali (con biopsia epatica), chirurgica a cielo aperto [laparotomia di staging]	40.53.11 ↔	Asportazione radicale dei linfonodi iliaci in corso di altro intervento
40.29.82 ↔	Asportazione di più stazioni linfonodali addominali (con biopsia epatica), per via laparoscopica [laparoscopia di staging]	40.53.99 ↔	Asportazione radicale dei linfonodi iliaci, altro
40.29.89 ↔	Asportazione di più stazioni linfonodali addominali (con biopsia epatica), altro	40.54.00 ↔	Dissezione radicale dei linfonodi inguinali, NAS
40.29.99 ↔	Asportazione semplice di altre strutture linfatiche, altro	40.54.10 ↔	Dissezione radicale dei linfonodi inguinali quale intervento indipendente
40.3X.10 ↔	Linfadenectomia regionale quale intervento indipendente, NAS	40.54.11 ↔	Dissezione radicale dei linfonodi inguinali in corso di altro intervento
40.3X.11 ↔	Linfadenectomia regionale quale intervento indipendente, cervicale	40.54.99 ↔	Dissezione radicale dei linfonodi inguinali, altro
40.3X.12 ↔	Linfadenectomia regionale quale intervento indipendente, ascellare	40.59.00 ↔	Asportazione radicale di altri linfonodi, NAS
40.3X.13 ↔	Linfadenectomia regionale quale intervento indipendente, para-aortica, pelvica, otturatoria o iliaca	40.59.10 ↔	Asportazione radicale di altri linfonodi quale intervento indipendente, NAS
40.3X.14 ↔	Linfadenectomia regionale quale intervento indipendente, inguinale, chirurgica a cielo aperto	40.59.11 ↔	Asportazione radicale di linfonodi mediastinici quale intervento indipendente
40.3X.15 ↔	Linfadenectomia regionale quale intervento indipendente, inguinale, per via laparoscopica	40.59.12 ↔	Asportazione radicale di linfonodi peribronchiali quale intervento indipendente
40.3X.16 ↔	Linfadenectomia regionale quale intervento indipendente, mediastinica e peribronchiale	40.59.19 ↔	Asportazione radicale di altri linfonodi quale intervento indipendente, altro
40.3X.19 ↔	Linfadenectomia regionale quale intervento indipendente, altro	40.59.20 ↔	Asportazione radicale di altri linfonodi in corso di altro intervento, NAS
40.3X.21 ↔	Linfadenectomia regionale in corso di altro intervento, cervicale	40.59.21 ↔	Asportazione radicale di linfonodi mediastinici in corso di altro intervento
40.3X.22 ↔	Linfadenectomia regionale in corso di altro altro intervento, ascellare	40.59.22 ↔	Asportazione radicale di linfonodi peribronchiali in corso di altro intervento
40.3X.23 ↔	Linfadenectomia regionale in corso di altro intervento, para-aortica, pelvica o iliaca	40.59.29 ↔	Asportazione radicale di altri linfonodi in corso di altro intervento, altro
40.3X.24 ↔	Linfadenectomia regionale in corso di altro intervento, otturatoria	40.59.99 ↔	Asportazione radicale di altri linfonodi, altro
40.3X.25 ↔	Linfadenectomia regionale in corso di altro intervento, inguinale	40.71.11 ↔	Anastomosi linfovenosa microchirurgica
40.3X.26 ↔	Linfadenectomia regionale in corso di altro intervento, mediastinica e peribronchiale	40.71.21 ↔	Trapianto di linfonodi con anastomosi microvascolare
40.3X.29 ↔	Linfadenectomia regionale in corso di altro intervento, altro	40.71.31 ↔	Trapianto di vasi linfatici periferici con anastomosi microvascolare
40.40 ↔	Dissezione del collo, NAS	40.79 ↔	Ricostruzione plastica e trapianto di strutture linfatiche, altro
40.41.00 ↔	Dissezione radicale del collo, NAS	40.9X.20 ↔	Incisione di linfocele
40.41.10 ↔	Dissezione selettiva (funzionale) del collo, sopraomioidea (regione I-III)	48.81 ↔	Incisione di tessuto perirettale
40.41.11 ↔	Dissezione selettiva (funzionale) del collo, laterale (regione II-IV)	48.82 ↔	Asportazione di tessuto perirettale
40.41.12 ↔	Dissezione selettiva (funzionale) del collo, anterolaterale (regione I-IV)	48.93 ↔	Riparazione di fistola perirettale
40.41.13 ↔	Dissezione selettiva (funzionale) del collo, posterolaterale (regione II-V)	49.11 ↔	Fistulotomia anale
40.41.14 ↔	Dissezione selettiva (funzionale) del collo, centrale (regione VI)	49.12 ↔	Fistulectomia anale
40.41.20 ↔	Dissezione radicale del collo (incl. modificata)	49.6 ↔	Asportazione dell'ano
40.41.21 ↔	Dissezione allargata del collo	49.70 ↔	Riparazione dell'ano, NAS
40.41.99 ↔	Dissezione radicale del collo, altro	49.71 ↔	Sutura di lacerazione dell'ano
40.50 ↔	Asportazione radicale di linfonodi, NAS	49.72 ↔	Cerchiaggio anale
40.51.00 ↔	Asportazione radicale dei linfonodi ascellari, NAS	49.73.00 ↔	Chiusura di fistola anale, NAS
		49.73.11 ↔	Chiusura di fistola anale con lembo mucoso
		49.73.12 ↔	Chiusura di fistola anale con impianto
		49.73.99 ↔	Chiusura di fistola anale, altro
		49.77.11 ↔	Anoproctoplastica, chirurgica a cielo aperto
		49.77.12 ↔	Anoproctoplastica, per via perineale
		49.77.13 ↔	Anoproctoplastica, per via laparoscopica
		49.78.00 ↔	Riparazione di agenesia e atresia anorettale congenita, NAS
		49.78.09 ↔	Riparazione di agenesia e atresia anorettale congenita, altro

49.78.11 ↔ Anorettoplastica anteriore, chirurgica a cielo aperto e per via perineale	64.44.10 ↔ Ricostruzione del pene, allungamento del fusto del pene
49.78.12 ↔ Anorettoplastica posteriore sagittale [PSARP], chirurgica a cielo aperto e per via perineale	64.44.11 ↔ Ricostruzione del pene, correzione di inversione penoscrotale o di pene sepolto (concealed penis o buried penis)
49.78.13 ↔ Anorettoplastica posteriore sagittale [PSARP] con chiusura di fistola con il tratto urogenitale, chirurgica a cielo aperto e per via perineale	64.44.99 ↔ Ricostruzione del pene, altro
49.78.14 ↔ Anorettoplastica posteriore sagittale [PSARP] con correzione di malformazione della vagina, chirurgica a cielo aperto e per via perineale	64.45 ↔ Reimpianto del pene
49.78.21 ↔ Pull-through addominoperineale o sacroaddominoperineale per agenesia e atresia anorettale congenita	65.30 ↔ Ovariectomia, NAS
49.78.31 ↔ Riparazione dell'ano per agenesia e atresia anorettale congenita, per via perineale	65.31 ↔ Ovariectomia per via laparoscopica
49.79 ↔ Riparazione dell'ano, altro	65.32 ↔ Ovariectomia, chirurgica a cielo aperto
50.12.00 ↔ Biopsia a cielo aperto del fegato, NAS	65.33 ↔ Ovariectomia, per via vaginale
50.12.09 ↔ Biopsia a cielo aperto del fegato, altro	65.34 ↔ Ovariectomia, per via vaginale con assistenza laparoscopica
50.12.11 ↔ Biopsia del fegato, mediante escissione, chirurgica a cielo aperto	65.39 ↔ Ovariectomia, altra
50.12.12 ↔ Biopsia del fegato, mediante agobiopsia, chirurgica a cielo aperto	65.40 ↔ Salpingo-ovariectomia, NAS
50.14 ↔ Biopsia laparoscopica del fegato	65.41 ↔ Salpingo-ovariectomia per via laparoscopica
54.11 ↔ Laparotomia esplorativa	65.42 ↔ Salpingo-ovariectomia, chirurgica a cielo aperto
54.12.00 ↔ Riapertura di laparotomia recente, NAS	65.43 ↔ Salpingo-ovariectomia, per via vaginale
54.12.10 ↔ Laparotomia di second-look	65.44 ↔ Salpingo-ovariectomia, per via vaginale con assistenza laparoscopica
54.12.11 ↔ Laparotomia per controllo di emorragia postoperatoria	65.49 ↔ Salpingo-ovariectomia, altra
54.12.99 ↔ Riapertura di laparotomia recente, altro	67.31 ↔ Marsupializzazione di cisti cervicale
54.13 ↔ Laparotomia con drenaggio	67.33 ↔ Distruzione di lesione della cervice mediante criochirurgia
54.19 ↔ Laparotomia, altro	70.13 ↔ Lisi di aderenze intraluminali della vagina
54.21.00 ↔ Laparoscopia, NAS	70.32.10 ↔ Asportazione locale di lesione o tessuto del cul-de-sac di Douglas
54.21.10 ↔ Laparoscopia, Laparoscopia diagnostica	70.32.11 ↔ Distruzione locale di lesione o tessuto del cul-de-sac di Douglas
54.21.30 ↔ Laparoscopia, Laparoscopia con drenaggio	70.32.99 ↔ Asportazione o distruzione locale di lesione o tessuto del cul-de-sac di Douglas, altro
54.21.99 ↔ Laparoscopia, altro	70.33.00 ↔ Asportazione o distruzione locale di lesione o tessuto della vagina, NAS
54.23 ↔ Biopsia del peritoneo	70.33.10 ↔ Distruzione locale di lesione o tessuto della vagina, NAS
54.3X.10 ↔ Omfalectomia	70.33.11 ↔ Distruzione locale di lesione o tessuto della vagina, cauterizzazione
54.62 ↔ Chiusura ritardata di ferita addominale in via di cicatrizzazione	70.33.12 ↔ Distruzione locale di lesione o tessuto della vagina, elettrocoagulazione
54.63.00 ↔ Altra sutura della parete addominale, NAS	70.33.13 ↔ Distruzione locale di lesione o tessuto della vagina, laser-fotocoagulazione
54.63.10 ↔ Altra sutura della parete addominale, Sutura di lacerazione della parete addominale	70.33.14 ↔ Distruzione locale di lesione o tessuto della vagina, criocoagulazione
54.63.99 ↔ Altra sutura della parete addominale, altro	70.33.99 ↔ Asportazione o distruzione locale di lesione o tessuto della vagina, altro
54.64.10 ↔ Sutura del peritoneo, Sutura di mesentere, grande o piccolo omento (a seguito di lacerazione)	70.71 ↔ Sutura di lacerazione della vagina
54.64.99 ↔ Sutura del peritoneo, altro	70.79.10 ↔ Altra colporrafia vaginale con plastica del pavimento pelvico
54.73 ↔ Altra riparazione del peritoneo	71.01 ↔ Lisi di aderenze vulvari
54.75 ↔ Altra riparazione del mesentere	71.62 ↔ Vulvectomy totale
54.99.31 ↔ Debulking per laparotomia	71.73 ↔ Costruzione dell'introitus
54.99.40 ↔ Revisione di fistola cutaneooperitoneale (cateterismo permanente)	76.5X.00 ↔ Artroplastica temporomandibolare, NAS
54.99.50 ↔ Chiusura temporanea della parete addominale	76.5X.10 ↔ Condilectomia dell'articolazione temporomandibolare con ricostruzione
54.99.60 ↔ Lombotomia	76.5X.19 ↔ Altra condilectomia dell'articolazione temporomandibolare
54.99.61 ↔ Rilombotomia	76.5X.20 ↔ Discoplastica dell'articolazione temporomandibolare, con ricostruzione
54.99.81 ↔ Revisione senza sostituzione di cateteri nonché di pompa automatica, programmabile e ricaricabile per il drenaggio continuo di liquido ascitico	76.5X.29 ↔ Altra discoplastica dell'articolazione temporomandibolare
54.99.82 ↔ Rimozione di ostruzione meccanica di cateteri di una pompa automatica, programmabile e ricaricabile per il drenaggio continuo di liquido ascitico	76.5X.30 ↔ Estirpazione del disco articolare dell'articolazione temporomandibolare, con ricostruzione
54.99.84 ↔ Sostituzione dei cateteri di pompa automatica, programmabile e ricaricabile per il drenaggio continuo di liquido ascitico	76.5X.39 ↔ Altra estirpazione del disco articolare dell'articolazione temporomandibolare
54.A1 ↔ Asportazione e distruzione di tessuto retroperitoneale	76.5X.40 ↔ Resezione del tubercolo articolare dell'articolazione temporomandibolare
58.39.10 ↔ Altra asportazione o distruzione locale di lesione o tessuto dell'uretra, asportazione, chirurgica a cielo aperto	76.5X.41 ↔ Ricostruzione plastica dell'articolazione temporomandibolare
64.41 ↔ Sutura di lacerazione del pene	76.5X.42 ↔ Stabilizzazione articolare (limitante il movimento) dell'articolazione temporomandibolare
64.43 ↔ Costruzione del pene	
64.44.00 ↔ Ricostruzione del pene, NAS	

76.5X.50 ↔	Asportazione artroscopica di corpo libero intra-articolare dall'articolazione temporomandibolare	77.49.91 ↔	Biopsia di altre ossa specificate, escluse quelle facciali, Biopsia a cielo aperto
76.5X.59 ↔	Altra asportazione di corpo libero intra-articolare dall'articolazione temporomandibolare	77.49.99 ↔	Biopsia di altre ossa specificate, escluse quelle facciali, altro
76.5X.60 ↔	Impianto di endoprotesi dell'articolazione temporomandibolare	77.69.20 ↔	Sbrigliamento di falangi delle mani
76.5X.61 ↔	Sostituzione di endoprotesi dell'articolazione temporomandibolare	77.69.22 ↔	Sbrigliamento delle ossa pelviche
76.5X.70 ↔	Impianto di endoprotesi totale dell'articolazione temporomandibolare con componenti prefabbricati	77.69.23 ↔	Sbrigliamento di falangi dei piedi
76.5X.71 ↔	Impianto di endoprotesi totale dell'articolazione temporomandibolare con componenti preparati con sistema CAD-CAM	77.84 ↔	Altra ostectomia parziale del carpo e del metacarpo
76.5X.90 ↔	Altra artroplastica temporomandibolare o discoplastica dell'articolazione temporomandibolare	77.89.10 ↔	Altra ostectomia parziale di falangi delle mani
76.5X.99 ↔	Artroplastica temporomandibolare, altro	77.89.40 ↔	Altra ostectomia parziale di falangi dei piedi
76.63.00 ↔	Osteoplastica [osteotomia] del corpo della mandibola, NAS	77.91.11 ↔	Ostectomia totale di una costa
76.63.10 ↔	Osteoplastica [osteotomia] della porzione laterale della cresta alveolare o con interruzione della continuità frontale della mandibola senza distrazione	77.91.12 ↔	Ostectomia totale di una costa cervicale
76.63.11 ↔	Osteoplastica [osteotomia] della porzione frontale della cresta alveolare o con interruzione della continuità del ramo orizzontale della mandibola senza distrazione	77.91.13 ↔	Ostectomia totale dello sterno
76.63.12 ↔	Osteoplastica [osteotomia] per l'avanzamento del mento senza distrazione	7A.11.12 ↔	Biopsia della colonna vertebrale, chirurgica a cielo aperto
76.63.20 ↔	Avanzamento del processo alveolare mediante distrazione orizzontale dopo osteotomia	7A.21 ↔	Sbrigliamento della colonna vertebrale
76.63.21 ↔	Avanzamento della mandibola mediante distrazione dopo osteotomia del ramo orizzontale della mandibola	7A.23 ↔	Incisione della colonna vertebrale
76.63.99 ↔	Osteoplastica [osteotomia] del corpo della mandibola, altro	7A.25 ↔	Asportazione locale di lesione o tessuto osseo di una vertebra
76.64 ↔	Altra chirurgia ortognatica della mandibola	7A.51.13 ↔	Innesto osseo della colonna vertebrale, con peduncolo vascolare senza anastomosi microvascolare
77.40.20 ↔	Biopsia dell'osso, sede non specificata, Biopsia a cielo aperto	80.13.00 ↔	Altra artrotomia del polso, NAS
77.40.99 ↔	Biopsia dell'osso, sede non specificata, altro	80.13.10 ↔	Artrotomia artroscopica del polso, lavaggio articolare con drenaggio
77.41.00 ↔	Biopsia della scapola, della clavicola, delle coste e dello sterno, NAS	80.13.11 ↔	Artrotomia artroscopica del polso, asportazione di corpo libero intra-articolare
77.41.20 ↔	Biopsia della scapola, della clavicola, delle coste e dello sterno, Biopsia a cielo aperto	80.13.12 ↔	Artrotomia artroscopica del polso, impianto o rimozione di sistema di somministrazione farmacologica
77.41.99 ↔	Biopsia della scapola, della clavicola, delle coste e dello sterno, altro	80.13.20 ↔	Artrotomia del polso, Lavaggio articolare con drenaggio
77.42.00 ↔	Biopsia dell'omero, NAS	80.13.21 ↔	Artrotomia del polso, Asportazione di corpo libero intra-articolare
77.42.20 ↔	Biopsia dell'omero, Biopsia a cielo aperto	80.13.99 ↔	Altra artrotomia del polso, altro
77.42.99 ↔	Biopsia dell'omero, altro	80.14.00 ↔	Altra artrotomia della mano e delle dita della mano, NAS
77.43.00 ↔	Biopsia del radio e dell'ulna, NAS	80.14.10 ↔	Artrotomia della mano e delle dita della mano, Lavaggio articolare con drenaggio
77.43.20 ↔	Biopsia del radio e dell'ulna, Biopsia a cielo aperto	80.14.99 ↔	Altra artrotomia della mano e delle dita della mano, altro
77.43.99 ↔	Biopsia del radio e dell'ulna, altro	80.15.00 ↔	Altra artrotomia dell'anca, NAS
77.44.00 ↔	Biopsia del carpo e del metacarpo, NAS	80.15.10 ↔	Artrotomia artroscopica dell'anca, lavaggio articolare con drenaggio
77.44.20 ↔	Biopsia del carpo e del metacarpo, Biopsia a cielo aperto	80.15.11 ↔	Artrotomia artroscopica dell'anca, asportazione di corpo libero intra-articolare
77.44.99 ↔	Biopsia del carpo e del metacarpo, altro	80.15.12 ↔	Artrotomia artroscopica dell'anca, impianto o rimozione di sistema di somministrazione farmacologica
77.45.00 ↔	Biopsia del femore, NAS	80.15.20 ↔	Artrotomia dell'anca, Lavaggio articolare con drenaggio
77.45.20 ↔	Biopsia del femore, Biopsia a cielo aperto	80.15.21 ↔	Artrotomia dell'anca, Asportazione di corpo libero intra-articolare
77.45.99 ↔	Biopsia del femore, altro	80.15.99 ↔	Altra artrotomia dell'anca, altro
77.46.00 ↔	Biopsia della rotula, NAS	80.16.00 ↔	Altra artrotomia del ginocchio, NAS
77.46.20 ↔	Biopsia della rotula, Biopsia a cielo aperto	80.16.10 ↔	Artrotomia artroscopica del ginocchio, lavaggio articolare con drenaggio
77.46.99 ↔	Biopsia della rotula, altro	80.16.11 ↔	Artrotomia artroscopica del ginocchio, asportazione di corpo libero intra-articolare
77.47.00 ↔	Biopsia della tibia e fibula, NAS	80.16.12 ↔	Artrotomia artroscopica del ginocchio, impianto o rimozione di sistema di somministrazione farmacologica
77.47.20 ↔	Biopsia della tibia e fibula, Biopsia a cielo aperto	80.16.20 ↔	Artrotomia del ginocchio, Lavaggio articolare con drenaggio
77.47.99 ↔	Biopsia della tibia e fibula, altro	80.16.21 ↔	Artrotomia del ginocchio, Asportazione di corpo libero intra-articolare
77.48.00 ↔	Biopsia del tarso e metatarso, NAS	80.16.99 ↔	Altra artrotomia del ginocchio, altro
77.48.20 ↔	Biopsia del tarso e metatarso, Biopsia a cielo aperto	80.17.10 ↔	Artrotomia artroscopica dell'articolazione talocrurale, lavaggio articolare con drenaggio
77.48.99 ↔	Biopsia del tarso e metatarso, altro	80.17.11 ↔	Artrotomia artroscopica dell'articolazione talocrurale, asportazione di corpo libero intra-articolare
77.49.00 ↔	Biopsia di altre ossa specificate, escluse quelle facciali, NAS		
77.49.41 ↔	Biopsia di altre ossa specificate, escluse quelle facciali, Biopsia di falangi dei piedi, Biopsia a cielo aperto		

80.17.12 ↔	Artrotomia artroscopica dell'articolazione talocrurale, impianto o rimozione di sistema di somministrazione farmacologica	80.19.93 ↔	Artrotomia di altra sede specificata, lavaggio articolare con drenaggio
80.17.20 ↔	Artrotomia dell'articolazione talocrurale, lavaggio articolare con drenaggio	80.19.94 ↔	Artrotomia di altra sede specificata, asportazione di corpo libero intra-articolare
80.17.21 ↔	Artrotomia dell'articolazione talocrurale, asportazione di corpo libero intra-articolare	80.19.99 ↔	Altra artrotomia di altra sede specificata, altro
80.17.29 ↔	Altra artrotomia dell'articolazione talocrurale	80.44.00 ↔	Incisione di capsula articolare, legamenti o cartilagine della mano e delle dita della mano, NAS
80.17.30 ↔	Artrotomia artroscopica dell'articolazione subtalare, lavaggio articolare con drenaggio	80.44.10 ↔	Incisione di capsula articolare, legamenti o cartilagine, Sezione di legamenti del metacarpo
80.17.31 ↔	Artrotomia artroscopica dell'articolazione subtalare, asportazione di corpo libero intra-articolare	80.44.11 ↔	Incisione di capsula articolare, legamenti o cartilagine, Sezione del retinacolo dei flessori
80.17.32 ↔	Artrotomia artroscopica dell'articolazione subtalare, impianto o rimozione di sistema di somministrazione farmacologica	80.44.20 ↔	Incisione di capsula articolare, legamenti o cartilagine, Asportazione di legamenti del metacarpo
80.17.40 ↔	Artrotomia dell'articolazione subtalare, lavaggio articolare con drenaggio	80.44.21 ↔	Incisione di capsula articolare, legamenti o cartilagine, Asportazione di altri legamenti della mano
80.17.41 ↔	Artrotomia dell'articolazione subtalare, asportazione di corpo libero intra-articolare	80.44.90 ↔	Incisione di capsula articolare, legamenti o cartilagine, Altri interventi su legamenti del metacarpo
80.17.49 ↔	Altra artrotomia dell'articolazione subtalare	80.44.91 ↔	Incisione di capsula articolare, legamenti o cartilagine, Altri interventi su legamenti della mano
80.17.99 ↔	Altra artrotomia della caviglia, altro	80.44.99 ↔	Incisione di capsula articolare, legamenti o cartilagine della mano e delle dita della mano, altro
80.18.00 ↔	Altra artrotomia del piede e delle dita del piede, NAS	80.73.00 ↔	Sinoviectomia del polso, NAS
80.18.10 ↔	Artrotomia artroscopica del piede e delle dita del piede, lavaggio articolare con drenaggio	80.73.10 ↔	Sinoviectomia artroscopica del polso
80.18.11 ↔	Artrotomia artroscopica del piede e delle dita del piede, asportazione di corpo libero intra-articolare	80.73.20 ↔	Sinoviectomia a cielo aperto del polso
80.18.12 ↔	Artrotomia artroscopica del piede e delle dita del piede, impianto o rimozione di sistema di somministrazione farmacologica	80.73.99 ↔	Sinoviectomia del polso, altro
80.18.20 ↔	Artrotomia del piede e delle dita del piede, lavaggio articolare con drenaggio	80.74.10 ↔	Sinoviectomia della mano e delle dita della mano
80.18.21 ↔	Artrotomia del piede e delle dita del piede, asportazione di corpo libero intra-articolare	80.74.99 ↔	Sinoviectomia della mano e delle dita della mano, altro
80.18.99 ↔	Altra artrotomia del piede e delle dita del piede, altro	80.75.00 ↔	Sinoviectomia dell'anca, NAS
80.19.00 ↔	Altra artrotomia di altra sede specificata, NAS	80.75.10 ↔	Sinoviectomia artroscopica dell'anca
80.19.10 ↔	Artrotomia artroscopica dell'articolazione sterno-clavicolare, lavaggio articolare con drenaggio	80.75.20 ↔	Sinoviectomia a cielo aperto dell'anca
80.19.11 ↔	Artrotomia artroscopica dell'articolazione sterno-clavicolare, asportazione di corpo libero intra-articolare	80.75.99 ↔	Sinoviectomia dell'anca, altro
80.19.12 ↔	Artrotomia artroscopica dell'articolazione sterno-clavicolare, impianto o rimozione di sistema di somministrazione farmacologica	80.76.00 ↔	Sinoviectomia del ginocchio, NAS
80.19.20 ↔	Artrotomia dell'articolazione sterno-clavicolare, lavaggio articolare con drenaggio	80.76.10 ↔	Sinoviectomia artroscopica dell'articolazione del ginocchio
80.19.21 ↔	Artrotomia dell'articolazione sterno-clavicolare, asportazione di corpo libero intra-articolare	80.76.11 ↔	Sinoviectomia artroscopica dell'articolazione tibio-fibulare prossimale
80.19.29 ↔	Altra artrotomia dell'articolazione sterno-clavicolare	80.76.20 ↔	Sinoviectomia a cielo aperto dell'articolazione del ginocchio
80.19.30 ↔	Artrotomia artroscopica dell'articolazione sacroiliaca, lavaggio articolare con drenaggio	80.76.21 ↔	Sinoviectomia a cielo aperto dell'articolazione tibio-fibulare prossimale
80.19.31 ↔	Artrotomia artroscopica dell'articolazione sacroiliaca, asportazione di corpo libero intra-articolare	80.76.99 ↔	Sinoviectomia del ginocchio, altro
80.19.32 ↔	Artrotomia artroscopica dell'articolazione sacroiliaca, impianto o rimozione di sistema di somministrazione farmacologica	80.77.10 ↔	Sinoviectomia artroscopica dell'articolazione talocrurale
80.19.40 ↔	Artrotomia dell'articolazione sacroiliaca, lavaggio articolare con drenaggio	80.77.11 ↔	Sinoviectomia artroscopica dell'articolazione subtalare
80.19.41 ↔	Artrotomia dell'articolazione sacroiliaca, asportazione di corpo libero intra-articolare	80.77.20 ↔	Sinoviectomia a cielo aperto dell'articolazione talocrurale
80.19.49 ↔	Altra artrotomia dell'articolazione sacroiliaca	80.77.21 ↔	Sinoviectomia a cielo aperto dell'articolazione subtalare
80.19.52 ↔	Artrotomia artroscopica della sinfisi pubica, impianto o rimozione di sistema di somministrazione farmacologica	80.77.99 ↔	Sinoviectomia della caviglia, altro
80.19.59 ↔	Altra artrotomia della sinfisi pubica	80.78.00 ↔	Sinoviectomia del piede e delle dita del piede, NAS
80.19.90 ↔	Artrotomia artroscopica di altra sede specificata, lavaggio articolare con drenaggio	80.78.10 ↔	Sinoviectomia artroscopica dell'articolazione tarso-metatarsale
80.19.91 ↔	Artrotomia artroscopica di altra sede specificata, asportazione di corpo libero intra-articolare	80.78.11 ↔	Sinoviectomia artroscopica dell'articolazione metatarso-falangea
80.19.92 ↔	Artrotomia artroscopica di altra sede specificata, impianto o rimozione di sistema di somministrazione farmacologica	80.78.19 ↔	Altra sinoviectomia artroscopica del piede e delle dita del piede
		80.78.20 ↔	Sinoviectomia a cielo aperto dell'articolazione tarso-metatarsale
		80.78.21 ↔	Sinoviectomia a cielo aperto dell'articolazione metatarso-falangea
		80.78.29 ↔	Altra sinoviectomia a cielo aperto del piede e delle dita del piede
		80.78.99 ↔	Sinoviectomia del piede e delle dita del piede, altro
		80.79.10 ↔	Sinoviectomia artroscopica dell'articolazione sterno-clavicolare
		80.79.11 ↔	Sinoviectomia artroscopica dell'articolazione sacroiliaca

80.79.20 ↔	Sinoviectomia a cielo aperto dell'articolazione sterno-clavicolare	80.87.19 ↔	Altra asportazione o distruzione locale di lesione dell'articolazione talocrurale
80.79.21 ↔	Sinoviectomia a cielo aperto dell'articolazione sacroiliaca	80.87.20 ↔	Asportazione o distruzione locale di lesione dell'articolazione subtalare per via artroscopica
80.79.22 ↔	Sinoviectomia a cielo aperto della sinfisi pubica	80.87.21 ↔	Sbrigliamento dell'articolazione subtalare
80.81.00 ↔	Altra asportazione o distruzione locale di lesione dell'articolazione della spalla, NAS	80.87.22 ↔	Asportazione di cisti dell'articolazione subtalare
80.81.10 ↔	Sbrigliamento dell'articolazione omero-glenoidea	80.87.29 ↔	Altra asportazione o distruzione locale di lesione dell'articolazione subtalare
80.81.11 ↔	Asportazione di cisti dell'articolazione omero-glenoidea	80.87.99 ↔	Altra asportazione o distruzione locale di lesione dell'articolazione della caviglia, altro
80.81.19 ↔	Altra asportazione o distruzione locale dell'articolazione omero-glenoidea	80.88.00 ↔	Altra asportazione o distruzione locale di lesione dell'articolazione del piede e delle dita del piede, NAS
80.81.20 ↔	Sbrigliamento dell'articolazione acromio-clavicolare	80.88.10 ↔	Asportazione o distruzione locale di lesione dell'articolazione del piede e delle dita del piede per via artroscopica
80.81.21 ↔	Asportazione di cisti dell'articolazione acromio-clavicolare	80.88.20 ↔	Sbrigliamento dell'articolazione metatarso-falangea
80.81.29 ↔	Altra asportazione o distruzione locale dell'articolazione acromio-clavicolare	80.88.21 ↔	Asportazione di cisti dell'articolazione metatarso-falangea
80.81.99 ↔	Altra asportazione o distruzione locale di lesione dell'articolazione della spalla, altro	80.88.29 ↔	Altra asportazione o distruzione locale di lesione metatarso-falangea
80.82.00 ↔	Altra asportazione o distruzione locale di lesione dell'articolazione del gomito, NAS	80.88.30 ↔	Sbrigliamento dell'articolazione interfalangea del piede
80.82.10 ↔	Asportazione o distruzione locale di lesione dell'articolazione del gomito per via artroscopica	80.88.40 ↔	Sbrigliamento di altre articolazioni del piede
80.82.11 ↔	Sbrigliamento dell'articolazione del gomito	80.88.50 ↔	Asportazione di cisti di altre articolazioni del piede e delle dita del piede
80.82.12 ↔	Asportazione di cisti dell'articolazione del gomito	80.88.59 ↔	Altra asportazione o distruzione locale di lesione di altre articolazioni del piede e delle dita del piede
80.82.99 ↔	Altra asportazione o distruzione locale di lesione dell'articolazione del gomito, altro	80.88.99 ↔	Altra asportazione o distruzione locale di lesione dell'articolazione del piede e delle dita del piede, altro
80.83.00 ↔	Altra asportazione o distruzione locale di lesione dell'articolazione del polso, NAS	80.89.00 ↔	Altra asportazione o distruzione locale di lesione dell'articolazione di altra sede specificata, NAS
80.83.10 ↔	Asportazione o distruzione locale di lesione dell'articolazione del polso per via artroscopica	80.89.20 ↔	Asportazione o distruzione locale di lesione dell'articolazione sacroiliaca per via artroscopica
80.83.11 ↔	Sbrigliamento dell'articolazione del polso	80.89.21 ↔	Sbrigliamento dell'articolazione sacroiliaca
80.83.12 ↔	Asportazione di cisti dell'articolazione del polso	80.89.22 ↔	Asportazione di cisti dell'articolazione sacroiliaca
80.83.99 ↔	Altra asportazione o distruzione locale di lesione dell'articolazione del polso, altro	80.89.29 ↔	Altra asportazione o distruzione locale di lesione dell'articolazione sacroiliaca
80.84.00 ↔	Altra asportazione o distruzione locale di lesione dell'articolazione della mano e delle dita della mano, NAS	80.91.10 ↔	Asportazione artroscopica dell'articolazione omero-glenoidea
80.84.10 ↔	Sbrigliamento di articolazioni del carpo	80.91.11 ↔	Altra asportazione dell'articolazione omero-glenoidea
80.84.20 ↔	Sbrigliamento di altre articolazioni della mano e delle dita della mano	80.91.20 ↔	Asportazione artroscopica dell'articolazione acromio-clavicolare
80.84.99 ↔	Altra asportazione o distruzione locale di lesione dell'articolazione della mano e delle dita della mano, altro	80.91.21 ↔	Altra asportazione dell'articolazione acromio-clavicolare
80.85.00 ↔	Altra asportazione o distruzione locale di lesione dell'articolazione dell'anca, NAS	80.92.10 ↔	Asportazione artroscopica dell'articolazione del gomito
80.85.10 ↔	Asportazione o distruzione locale di lesione dell'articolazione dell'anca per via artroscopica	80.92.11 ↔	Prelievo di cartilagine per innesto dall'articolazione del gomito
80.85.11 ↔	Sbrigliamento dell'articolazione dell'anca	80.93.11 ↔	Prelievo di cartilagine per innesto dall'articolazione del polso
80.85.12 ↔	Asportazione di cisti dell'articolazione dell'anca	80.93.12 ↔	Resezione del disco triangolare dell'articolazione del polso
80.85.21 ↔	Incisione, osteocondroplastica del collo femorale, per via artroscopica	80.95.10 ↔	Asportazione artroscopica dell'articolazione dell'anca
80.85.22 ↔	Incisione, osteocondroplastica della testa del femore, chirurgica a cielo aperto	80.95.11 ↔	Prelievo di cartilagine per innesto dall'articolazione dell'anca
80.85.99 ↔	Altra asportazione o distruzione locale di lesione dell'articolazione dell'anca, altro	80.95.99 ↔	Altra asportazione dell'articolazione dell'anca, altro
80.86.00 ↔	Altra asportazione o distruzione locale di lesione dell'articolazione del ginocchio, NAS	80.96.10 ↔	Asportazione artroscopica dell'articolazione del ginocchio
80.86.10 ↔	Asportazione o distruzione locale di lesione dell'articolazione del ginocchio per via artroscopica	80.96.20 ↔	Prelievo di cartilagine per innesto dall'articolazione del ginocchio, per via artroscopica
80.86.11 ↔	Sbrigliamento dell'articolazione del ginocchio	80.96.21 ↔	Prelievo di cartilagine per innesto dall'articolazione del ginocchio, chirurgica a cielo aperto
80.86.12 ↔	Asportazione di cisti dell'articolazione del ginocchio	80.97.10 ↔	Asportazione artroscopica dell'articolazione talocrurale
80.86.13 ↔	Asportazione di cisti meniscale del ginocchio	80.97.11 ↔	Altra asportazione dell'articolazione talocrurale
80.86.99 ↔	Altra asportazione o distruzione locale di lesione dell'articolazione del ginocchio, altro	80.97.20 ↔	Asportazione artroscopica dell'articolazione subtalare
80.87.00 ↔	Altra asportazione o distruzione locale di lesione dell'articolazione della caviglia, NAS	80.97.21 ↔	Altra asportazione dell'articolazione subtalare
80.87.10 ↔	Asportazione o distruzione locale di lesione dell'articolazione talocrurale per via artroscopica		
80.87.11 ↔	Sbrigliamento dell'articolazione talocrurale		
80.87.12 ↔	Asportazione di cisti dell'articolazione talocrurale		

80.97.30 ↔	Prelievo di cartilagine per innesto dall'articolazione della caviglia	82.53 ↔	Reinserzione di tendini della mano
80.97.99 ↔	Altra asportazione dell'articolazione della caviglia, altro	82.54 ↔	Reinserzione di muscoli della mano
80.98.10 ↔	Asportazione artroscopica dell'articolazione del piede e delle dita del piede	82.55 ↔	Altra modificazione di lunghezza di tendini e muscoli della mano
80.98.11 ↔	Altra asportazione dell'articolazione metatarso-falangea	82.56 ↔	Altro trasferimento o trapianto di tendini della mano
80.98.12 ↔	Altra asportazione di altra articolazione del piede	82.58 ↔	Altro trasferimento o trapianto di muscoli della mano
80.98.13 ↔	Altra asportazione dell'articolazione interfalangea del piede	82.59 ↔	Altra trasposizione di muscoli della mano
80.98.99 ↔	Altra asportazione dell'articolazione del piede e delle dita del piede, altro	82.72.00 ↔	Intervento di plastica sulla mano con innesto di muscolo o fascia muscolare, NAS
80.99.10 ↔	Asportazione artroscopica dell'articolazione sterno-clavicolare	82.72.10 ↔	Intervento di plastica con innesto di muscolo o fascia, su un dito della mano
80.99.11 ↔	Altra asportazione dell'articolazione sterno-clavicolare	82.72.11 ↔	Intervento di plastica con innesto di muscolo o fascia, su altre parti della mano
80.99.20 ↔	Asportazione artroscopica dell'articolazione sacroiliaca	82.72.99 ↔	Intervento di plastica sulla mano con innesto di muscolo o fascia muscolare, altro
80.99.21 ↔	Altra asportazione dell'articolazione sacroiliaca	82.79 ↔	Intervento di plastica sulla mano con altro innesto o impianto
80.99.30 ↔	Asportazione artroscopica della sinfisi pubica	82.82 ↔	Riparazione di schisi della mano
80.99.31 ↔	Altra asportazione della sinfisi pubica	82.83 ↔	Riparazione di macrodattilia
81.93.00 ↔	Sutura della capsula o dei legamenti dell'arto superiore, NAS	82.85 ↔	Altra tenodesi della mano
81.93.10 ↔	Sutura dell'apparato legamentoso della clavicola	82.86.00 ↔	Altra tenoplastica della mano, NAS
81.93.20 ↔	Sutura dell'anello fibroso radio-ulnare	82.86.00 ↔	Altra tenoplastica della mano, NAS
81.93.21 ↔	Sutura dell'apparato legamentoso radio-ulnare distale	82.86.10 ↔	Tenoplastica di tendini flessori della mano
81.93.30 ↔	Sutura della capsula o dei legamenti dell'arto superiore, carpo e metacarpo	82.86.10 ↔	Tenoplastica di tendini flessori della mano
81.93.99 ↔	Sutura della capsula o dei legamenti dell'arto superiore, altro	82.86.11 ↔	Creazione di un letto per l'innesto di tendini nella mano
82.04 ↔	Incisione e drenaggio dello spazio palmare o tenere	82.86.11 ↔	Creazione di un letto per l'innesto di tendini nella mano
82.09.10 ↔	Altra incisione dei tessuti molli della mano, Incisione di compartimento tendineo della mano	82.86.12 ↔	Revisione senza sostituzione di innesto tendineo della mano
82.11.10 ↔	Tenotomia della mano, Polso, percutanea	82.86.12 ↔	Revisione senza sostituzione di innesto tendineo della mano
82.11.11 ↔	Tenotomia della mano, Dita della mano, percutanea	82.86.13 ↔	Sostituzione di innesto tendineo della mano
82.11.20 ↔	Tenotomia della mano, chirurgica a cielo aperto	82.86.13 ↔	Sostituzione di innesto tendineo della mano
82.11.99 ↔	Tenotomia della mano,	82.86.99 ↔	Altra tenoplastica della mano, altro
82.12 ↔	Fasciotomia della mano	82.86.99 ↔	Altra tenoplastica della mano, altro
82.19.10 ↔	Altra sezione di tessuto molle della mano, Sezione di muscoli della mano	82.89.10 ↔	Plastica delle guaine tendinee della mano
82.19.99 ↔	Altra sezione di tessuto molle della mano, altro	82.89.11 ↔	Rifissazione ossea di legamenti della mano, Carpo e metacarpo
82.21 ↔	Asportazione di lesione della fascia [o guaina] tendinea della mano	82.89.11 ↔	Rifissazione ossea di legamenti della mano, Carpo e metacarpo
82.22 ↔	Asportazione di lesione dei muscoli della mano	82.89.12 ↔	Rifissazione ossea di legamenti di mano, altri legamenti della mano
82.33 ↔	Altra tendinectomia della mano	82.89.12 ↔	Rifissazione ossea di legamenti di mano, altri legamenti della mano
82.35.00 ↔	Altra fasciectomia della mano, NAS	82.89.13 ↔	Distrazione transarticolare dei tessuti molli per anomalie congenite della mano
82.35.10 ↔	Fasciectomia del palmo della mano	82.89.13 ↔	Distrazione transarticolare dei tessuti molli per anomalie congenite della mano
82.35.11 ↔	Fasciectomia della mano e delle dita della mano con neurolisi	82.89.14 ↔	Radializzazione per anomalie congenite della mano
82.35.12 ↔	Fasciectomia della mano e delle dita della mano con neurolisi e arteriolisi	82.89.15 ↔	Resezione di briglie con ricostruzione plastica per anomalie congenite della mano
82.35.13 ↔	Fasciectomia della mano e delle dita della mano con artrolisi	82.89.16 ↔	Trasferimento di dito del piede per sostituire un dito della mano
82.35.99 ↔	Altra fasciectomia della mano, altro	83.8A.30 ↔	Revisione di altra plastica con lembo con anastomosi microvascolare da muscolo o fascia, testa e collo
82.36 ↔	Altra miectomia della mano	83.8A.31 ↔	Revisione di altra plastica con lembo con anastomosi microvascolare da muscolo o fascia, spalla e ascella
82.39.00 ↔	Altra asportazione dei tessuti molli della mano, NAS	83.8A.32 ↔	Revisione di altra plastica con lembo con anastomosi microvascolare da muscolo o fascia, braccio e gomito
82.39.10 ↔	Altra asportazione dei tessuti molli della mano, Asportazione di guaine tendinee della mano	83.8A.33 ↔	Revisione di altra plastica con lembo con anastomosi microvascolare da muscolo o fascia, avambraccio
82.39.99 ↔	Altra asportazione dei tessuti molli della mano, altro	83.8A.34 ↔	Revisione di altra plastica con lembo con anastomosi microvascolare da muscolo o fascia, parete toracica, addome e dorso
82.45 ↔	Altra sutura di altri tendini della mano	83.8A.35 ↔	Revisione di altra plastica con lembo con anastomosi microvascolare da muscolo o fascia, regione inguinale e genitale e natiche
82.46.00 ↔	Sutura di muscoli o fasce della mano, NAS	83.8A.36 ↔	Revisione di altra plastica con lembo con anastomosi microvascolare da muscolo o fascia, estremità inferiore
82.46.00 ↔	Sutura di muscoli o fasce della mano, NAS	83.8A.39 ↔	Revisione di altra plastica con lembo con anastomosi microvascolare da muscolo o fascia, altra localizzazione
82.46.10 ↔	Sutura di fascia della mano	84.00 ↔	Amputazione dell'arto superiore, NAS
82.46.10 ↔	Sutura di fascia della mano	84.01 ↔	Amputazione e disarticolazione di dita della mano (ad eccezione del pollice)
82.46.20 ↔	Sutura di muscolo della mano		
82.46.20 ↔	Sutura di muscolo della mano		
82.46.99 ↔	Sutura di muscoli o fasce della mano, altro		
82.46.99 ↔	Sutura di muscoli o fasce della mano, altro		
82.52 ↔	Arretramento di tendini della mano		

84.02 ↔	Amputazione e disarticolazione del pollice	85.D0 ↔	Mammoplastica di ingrandimento, NAS
84.03.00 ↔	Amputazione della mano, NAS	85.D1 ↔	Iniezione mammoplastica di ingrandimento
84.03.10 ↔	Amputazione completa della mano a livello del carpo o metacarpo	85.D2 ↔	Impianto di protesi mammaria per aumento del volume
84.03.99 ↔	Amputazione della mano, altro	85.D9 ↔	Mammoplastica di ingrandimento, altro
84.04 ↔	Disarticolazione del polso	85.E0 ↔	Impianto di protesi mammaria, NAS
84.05 ↔	Amputazione a livello dell'avambraccio	85.E1 ↔	Impianto di protesi mammaria, per ricostruzione primaria
84.06 ↔	Disarticolazione del gomito	85.E2 ↔	Impianto di protesi mammaria, per ricostruzione secondaria
84.07 ↔	Amputazione a livello dell'omero	85.E9 ↔	Impianto di protesi mammaria, altro
84.08 ↔	Disarticolazione della spalla	85.F1 ↔	Revisione senza sostituzione di protesi della mammella
84.09 ↔	Amputazione intertoracoscopare	85.F2.00 ↔	Rimozione di protesi della mammella, NAS
84.10 ↔	Amputazione dell'arto inferiore, NAS	85.F2.09 ↔	Rimozione di protesi della mammella, altro
84.11 ↔	Amputazione di dita del piede	85.F2.11 ↔	Rimozione di protesi della mammella, con capsulotomia
84.12 ↔	Amputazione a livello del piede	85.F2.12 ↔	Rimozione di protesi della mammella, con capsulectomia
84.13 ↔	Disarticolazione della caviglia	85.G1 ↔	Sutura del capezzolo (dopo lacerazione)
84.14 ↔	Amputazione della caviglia a livello dei malleoli della tibia e fibula	85.G1 ↔	Sutura del capezzolo (dopo lacerazione)
84.15 ↔	Altra amputazione al di sotto del ginocchio	85.G2 ↔	Trasposizione del capezzolo
84.16 ↔	Disarticolazione del ginocchio	85.G4.12 ↔	Ricostruzione del capezzolo con lembo locale
84.17 ↔	Amputazione al di sopra del ginocchio	85.G4.12 ↔	Ricostruzione del capezzolo con lembo locale
84.18 ↔	Disarticolazione dell'anca	85.G5.12 ↔	Ricostruzione dell'areola con lembo locale
84.19 ↔	Amputazione addomino-pelvica	85.G5.12 ↔	Ricostruzione dell'areola con lembo locale
84.3X.00 ↔	Revisione del moncone di amputazione, NAS	85.H1 ↔	Innesto a tutto spessore nella mammella
84.3X.10 ↔	Revisione del moncone di amputazione, Regione della spalla e del braccio	85.H2 ↔	Innesto frazionato nella mammella
84.3X.11 ↔	Revisione del moncone di amputazione, Regione dell'avambraccio	85.I1 ↔	Plastica con lembo su cute e tessuto sottocutaneo della mammella
84.3X.12 ↔	Revisione del moncone di amputazione, Regione della mano	85.I2 ↔	Plastica con lembo peduncolato su cute e tessuto sottocutaneo della mammella
84.3X.13 ↔	Revisione del moncone di amputazione, Estremità inferiore	85.J2 ↔	Inserzione di espansore tessutale nella mammella
84.3X.19 ↔	Revisione del moncone di amputazione, Altra localizzazione	85.K0 ↔	Interventi di plastica sulla mammella, NAS
84.3X.99 ↔	Revisione del moncone di amputazione, altro	85.K3.11 ↔	Mammoplastica con innesto muscolocutaneo libero
85.12 ↔	Biopsia a cielo aperto della mammella	85.K3.12 ↔	Plastica muscolocutanea con lembo di gracile
85.20 ↔	Asportazione o distruzione di tessuto della mammella, NAS	85.K3.13 ↔	Lembo perforatore (S-GAP) dell'arteria gluteale superiore
85.24 ↔	Asportazione di tessuto ectopico della mammella	85.K3.14 ↔	Lembo perforatore (I-GAP) dell'arteria gluteale inferiore
85.25 ↔	Asportazione del capezzolo	85.K4.11 ↔	Mammoplastica con lembo perforatore (DIEP) dell'arteria epigastrica inferiore
85.27 ↔	Asportazione locale di lesione o tessuto della cute della mammella	85.K4.12 ↔	Lembo (SIEA) dell'arteria epigastrica inferiore superficiale
85.28 ↔	Asportazione locale di lesione o tessuto della mammella	85.K5 ↔	Mammoplastica con innesto (lembo) muscolocutaneo peduncolato
85.29 ↔	Asportazione o distruzione di tessuto della mammella, altro	85.K6.13 ↔	Revisione di plastica con lembo miocutaneo e cutaneo-adiposo della mammella, con nuova confezione e correzione dell'anastomosi vascolare
85.2A ↔	Distruzione di lesione o tessuto della cute della mammella	85.K9 ↔	Interventi di plastica sulla mammella, altro
85.2B ↔	Distruzione di lesione o tessuto della mammella	86.41.11 ↔	Asportazione radicale e ampia di lesione o tessuto cutaneo e sottocutaneo, senza chiusura di ferita primaria, sul capo
85.6 ↔	Mastopessia	86.41.12 ↔	Asportazione radicale e ampia di lesione o tessuto cutaneo e sottocutaneo, senza chiusura di ferita primaria, sul collo
85.A0 ↔	Mastectomia, NAS	86.41.13 ↔	Asportazione radicale e ampia di lesione o tessuto cutaneo e sottocutaneo, senza chiusura di ferita primaria, su spalla e ascella
85.A2.11 ↔	Mastectomia con risparmio cutaneo con asportazione completa del tessuto ghiandolare, senza ulteriori misure	86.41.14 ↔	Asportazione radicale e ampia di lesione o tessuto cutaneo e sottocutaneo, senza chiusura di ferita primaria, su braccio e gomito
85.A2.12 ↔	Mastectomia con risparmio cutaneo con asportazione completa del tessuto ghiandolare, con mastopessia	86.41.15 ↔	Asportazione radicale e ampia di lesione o tessuto cutaneo e sottocutaneo, senza chiusura di ferita primaria, sull'avambraccio
85.A3.11 ↔	Mastectomia con risparmio di areola e capezzolo con asportazione completa del tessuto ghiandolare, senza ulteriori misure	86.41.16 ↔	Asportazione radicale e ampia di lesione o tessuto cutaneo e sottocutaneo, senza chiusura di ferita primaria, sulla mano
85.A3.12 ↔	Mastectomia con risparmio di areola e capezzolo con asportazione completa del tessuto ghiandolare, con mastopessia	86.41.17 ↔	Asportazione radicale e ampia di lesione o tessuto cutaneo e sottocutaneo, senza chiusura di ferita primaria, su parete toracica e dorso
85.A4 ↔	Mastectomia semplice		
85.A5 ↔	Mastectomia semplice allargata		
85.A6.11 ↔	Mastectomia radicale senza resezione parziale della parete toracica		
85.A6.12 ↔	Mastectomia radicale con resezione parziale della parete toracica		
85.A7 ↔	Mastectomia radicale monolaterale allargata		
85.A9 ↔	Mastectomia, altro		
85.B ↔	Mammoplastica riduttiva		



- 86.41.18 ↔ Asportazione radicale e ampia di lesione o tessuto cutaneo e sottocutaneo, senza chiusura di ferita primaria, sulla regione addominale e inguinale
- 86.41.1A ↔ Asportazione radicale e ampia di lesione o tessuto cutaneo e sottocutaneo, senza chiusura di ferita primaria, sulle natiche
- 86.41.1B ↔ Asportazione radicale e ampia di lesione o tessuto cutaneo e sottocutaneo, senza chiusura di ferita primaria, su coscia e ginocchio
- 86.41.1C ↔ Asportazione radicale e ampia di lesione o tessuto cutaneo e sottocutaneo, senza chiusura di ferita primaria, sulla gamba
- 86.41.1D ↔ Asportazione radicale e ampia di lesione o tessuto cutaneo e sottocutaneo, senza chiusura di ferita primaria, sul piede
- 86.42.11 ↔ Asportazione radicale e ampia di lesione o tessuto cutaneo e sottocutaneo, con chiusura di ferita primaria, sul capo
- 86.42.12 ↔ Asportazione radicale e ampia di lesione o tessuto cutaneo e sottocutaneo, con chiusura di ferita primaria, sul collo
- 86.42.13 ↔ Asportazione radicale e ampia di lesione o tessuto cutaneo e sottocutaneo, con chiusura di ferita primaria, su spalla e ascella
- 86.42.14 ↔ Asportazione radicale e ampia di lesione o tessuto cutaneo e sottocutaneo, con chiusura di ferita primaria, su braccio e gomito
- 86.42.15 ↔ Asportazione radicale e ampia di lesione o tessuto cutaneo e sottocutaneo, con chiusura di ferita primaria, sull'avambraccio
- 86.42.16 ↔ Asportazione radicale e ampia di lesione o tessuto cutaneo e sottocutaneo, con chiusura di ferita primaria, sulla mano
- 86.42.17 ↔ Asportazione radicale e ampia di lesione o tessuto cutaneo e sottocutaneo, con chiusura di ferita primaria, su parete toracica e dorso
- 86.42.18 ↔ Asportazione radicale e ampia di lesione o tessuto cutaneo e sottocutaneo, con chiusura di ferita primaria, sulla regione addominale e inguinale
- 86.42.1A ↔ Asportazione radicale e ampia di lesione o tessuto cutaneo e sottocutaneo, con chiusura di ferita primaria, sulle natiche
- 86.42.1B ↔ Asportazione radicale e ampia di lesione o tessuto cutaneo e sottocutaneo, con chiusura di ferita primaria, su coscia e ginocchio
- 86.42.1C ↔ Asportazione radicale e ampia di lesione o tessuto cutaneo e sottocutaneo, con chiusura di ferita primaria, sulla gamba
- 86.42.1D ↔ Asportazione radicale e ampia di lesione o tessuto cutaneo e sottocutaneo, con chiusura di ferita primaria, sul piede
- 86.43.11 ↔ Asportazione radicale e ampia di lesione o tessuto cutaneo e sottocutaneo, con copertura plastica, sul capo
- 86.43.12 ↔ Asportazione radicale e ampia di lesione o tessuto cutaneo e sottocutaneo, con copertura plastica, sul collo
- 86.43.13 ↔ Asportazione radicale e ampia di lesione o tessuto cutaneo e sottocutaneo, con copertura plastica, su spalla e ascella
- 86.43.14 ↔ Asportazione radicale e ampia di lesione o tessuto cutaneo e sottocutaneo, con copertura plastica, su braccio e gomito
- 86.43.15 ↔ Asportazione radicale e ampia di lesione o tessuto cutaneo e sottocutaneo, con copertura plastica, sull'avambraccio
- 86.43.16 ↔ Asportazione radicale e ampia di lesione o tessuto cutaneo e sottocutaneo, con copertura plastica, sulla mano
- 86.43.17 ↔ Asportazione radicale e ampia di lesione o tessuto cutaneo e sottocutaneo, con copertura plastica, su parete toracica e dorso
- 86.43.18 ↔ Asportazione radicale e ampia di lesione o tessuto cutaneo e sottocutaneo, con copertura plastica, sulla regione addominale e inguinale
- 86.43.1A ↔ Asportazione radicale e ampia di lesione o tessuto cutaneo e sottocutaneo, con copertura plastica, sulle natiche
- 86.43.1B ↔ Asportazione radicale e ampia di lesione o tessuto cutaneo e sottocutaneo, con copertura plastica, su coscia e ginocchio
- 86.43.1C ↔ Asportazione radicale e ampia di lesione o tessuto cutaneo e sottocutaneo, con copertura plastica, sulla gamba
- 86.43.1D ↔ Asportazione radicale e ampia di lesione o tessuto cutaneo e sottocutaneo, con copertura plastica, sul piede
- 86.6A.16 ↔ Innesto cutaneo autologo a tutto spessore, piccolo, sulla mano
- 86.6A.26 ↔ Innesto cutaneo autologo a tutto spessore, ampio, sulla mano
- 86.6B.11 ↔ Innesto cutaneo autologo a spessore parziale, piccolo, sul capo
- 86.6B.12 ↔ Innesto cutaneo autologo a spessore parziale, piccolo, sul collo
- 86.6B.13 ↔ Innesto cutaneo autologo a spessore parziale, piccolo, su spalla e ascella
- 86.6B.14 ↔ Innesto cutaneo autologo a spessore parziale, piccolo, su braccio e gomito
- 86.6B.15 ↔ Innesto cutaneo autologo a spessore parziale, piccolo, sull'avambraccio
- 86.6B.16 ↔ Innesto cutaneo autologo a spessore parziale, piccolo, sulla mano
- 86.6B.17 ↔ Innesto cutaneo autologo a spessore parziale, piccolo, su parete toracica e dorso
- 86.6B.18 ↔ Innesto cutaneo autologo a spessore parziale, piccolo, sulla regione addominale e inguinale
- 86.6B.1A ↔ Innesto cutaneo autologo a spessore parziale, piccolo, sulle natiche
- 86.6B.1B ↔ Innesto cutaneo autologo a spessore parziale, piccolo, su coscia e ginocchio
- 86.6B.1C ↔ Innesto cutaneo autologo a spessore parziale, piccolo, sulla gamba
- 86.6B.1D ↔ Innesto cutaneo autologo a spessore parziale, piccolo, sul piede
- 86.6B.21 ↔ Innesto cutaneo autologo a spessore parziale, ampio, sul capo
- 86.6B.22 ↔ Innesto cutaneo autologo a spessore parziale, ampio, sul collo
- 86.6B.23 ↔ Innesto cutaneo autologo a spessore parziale, ampio, su spalla e ascella
- 86.6B.24 ↔ Innesto cutaneo autologo a spessore parziale, ampio, su braccio e gomito
- 86.6B.25 ↔ Innesto cutaneo autologo a spessore parziale, ampio, sull'avambraccio
- 86.6B.26 ↔ Innesto cutaneo autologo a spessore parziale, ampio, sulla mano
- 86.6B.27 ↔ Innesto cutaneo autologo a spessore parziale, ampio, su parete toracica e dorso
- 86.6B.28 ↔ Innesto cutaneo autologo a spessore parziale, ampio, sulla regione addominale e inguinale
- 86.6B.2A ↔ Innesto cutaneo autologo a spessore parziale, ampio, sulle natiche
- 86.6B.2B ↔ Innesto cutaneo autologo a spessore parziale, ampio, su coscia e ginocchio
- 86.6B.2C ↔ Innesto cutaneo autologo a spessore parziale, ampio, sulla gamba
- 86.6B.2D ↔ Innesto cutaneo autologo a spessore parziale, ampio, sul piede
- 86.7A.26 ↔ Plastica di allungamento, ampia, sulla mano

86.7A.36 ↔	Plastica di avanzamento e rotazione, piccola, sulla mano	86.85.50 ↔	Asportazione di strutture doppie in caso di sindattilia o polidattilia con ricostruzione articolare, della mano
86.7A.46 ↔	Plastica di avanzamento e rotazione, ampia, sulla mano	86.85.60 ↔	Asportazione di strutture doppie in caso di sindattilia o polidattilia con ricostruzione articolare, del piede
86.7A.56 ↔	Plastica di trasposizione (VY), piccola, sulla mano	86.85.70 ↔	Correzione di polisindattilia mediante fusione di elementi doppi, della mano
86.7A.66 ↔	Plastica di trasposizione (VY), ampia, sulla mano	86.85.80 ↔	Correzione di polisindattilia mediante fusione di elementi doppi, del piede
86.7A.76 ↔	Plastica con lembo ad isola, piccola, sulla mano	92.27.00 ↔	Impianto o inserzione di elementi radioattivi (brachiterapia con radionuclidi chiusi), superficie corporea, altra o NAS sede di applicazione
86.7A.86 ↔	Plastica con lembo ad isola, ampia, sulla mano	92.27.10 ↔	Impianto o inserzione di elementi radioattivi (brachiterapia con radionuclidi chiusi), organi sessuali femminili, NAS
86.7A.96 ↔	Plastica con lembo locale su pelle e tessuto sottocutaneo, altra, sulla mano	92.27.11 ↔	Impianto o inserzione di elementi radioattivi (brachiterapia con radionuclidi chiusi), in sede intrauterina
86.7A.B1 ↔	Plastica a Z, ampia, sul capo	92.27.12 ↔	Impianto o inserzione di elementi radioattivi (brachiterapia con radionuclidi chiusi), in sede intravaginale
86.7A.B6 ↔	Plastica a Z, ampia, sulla mano	92.27.13 ↔	Impianto o inserzione di elementi radioattivi (brachiterapia con radionuclidi chiusi), in sede combinata intrauterina e intravaginale
86.7A.BD ↔	Plastica a Z, ampia, sul piede	92.27.21 ↔	Impianto o inserzione di elementi radioattivi (brachiterapia con radionuclidi chiusi), superficie corporea
86.7A.BE ↔	Plastica a Z, ampia, di altra sede	92.27.22 ↔	Impianto o inserzione di elementi radioattivi (brachiterapia con radionuclidi chiusi), in sede intracavitaria
86.7A.D1 ↔	Plastica a W, ampia, sul capo	92.27.23 ↔	Impianto o inserzione di elementi radioattivi (brachiterapia con radionuclidi chiusi), in sede endoluminale
86.7A.D6 ↔	Plastica a W, ampia, sulla mano	92.27.30 ↔	Impianto o inserzione di elementi radioattivi (brachiterapia con radionuclidi chiusi), vasi NAS
86.7A.DD ↔	Plastica a W, ampia, sul piede	92.27.31 ↔	Impianto o inserzione di elementi radioattivi (brachiterapia con radionuclidi chiusi), arterie coronarie
86.7A.DE ↔	Plastica a W, ampia, in altra sede	92.27.39 ↔	Impianto o inserzione di elementi radioattivi (brachiterapia con radionuclidi chiusi), altri vasi
86.7B.16 ↔	Plastica con lembo regionale pedunculato, sulla mano	92.27.40 ↔	Impianto o inserzione di elementi radioattivi (brachiterapia con radionuclidi chiusi), intraoperatoria
86.7C.16 ↔	Plastica con lembo a distanza pedunculato, sulla mano	92.27.70 ↔	Moulage radioattivi, NAS
86.7D.16 ↔	Plastica con lembo libero con anastomosi microvascolare, sulla mano	92.27.71 ↔	Moulage radioattivi: costruzione e applicazione di moulage radioattivi superficiali
86.7E.21 ↔	Revisione di plastica con lembo regionale pedunculato, sul capo	92.27.72 ↔	Moulage radioattivi: costruzione e applicazione di applicatori non impiegati sulla superficie corporea
86.7E.26 ↔	Revisione di plastica con lembo regionale pedunculato, sulla mano	92.27.73 ↔	Moulage radioattivi: costruzione e applicazione di applicatori oculari
86.7E.2D ↔	Revisione di plastica con lembo regionale pedunculato, sul piede	92.27.79 ↔	Moulage radioattivi, altro
86.7E.2E ↔	Revisione di plastica con lembo regionale pedunculato, in altra sede	92.28.00 ↔	Iniezione, instillazione o somministrazione per via orale di radioisotopi, NAS
86.7E.31 ↔	Revisione di plastica con lembo a distanza pedunculato, sul capo	92.28.09 ↔	Iniezione, instillazione o somministrazione per via orale di radioisotopi, altro
86.7E.36 ↔	Revisione di plastica con lembo a distanza pedunculato, sulla mano	92.28.11 ↔	Terapia con radionuclidi aperti per metastasi ossee
86.7E.3D ↔	Revisione di plastica con lembo a distanza pedunculato, sul piede	92.28.14 ↔	Instillazione di radionuclidi aperti in articolazioni
86.7E.3E ↔	Revisione di plastica con lembo a distanza pedunculato, in altra sede	92.28.24 ↔	Radio-chemioembolizzazione endovascolare selettiva con I-131-Lipiodol
86.7E.41 ↔	Revisione di plastica con lembo libero con anastomosi microvascolare, sul capo	92.28.25 ↔	Terapia endovascolare selettiva con radionuclidi (SIRT) mediante embolizzazione con microsferi marcate con ittrio-90
86.7E.46 ↔	Revisione di plastica con lembo libero con anastomosi microvascolare, sulla mano	92.28.26 ↔	Terapia endovascolare selettiva con radionuclidi (SIRT) mediante embolizzazione con microsferi marcate con olmio-166
86.7E.4D ↔	Revisione di plastica con lembo libero con anastomosi microvascolare, sul piede	92.28.33 ↔	Brachiterapia endovascolare con renio-188
86.7E.4E ↔	Revisione di plastica con lembo libero con anastomosi microvascolare, in altra sede	92.28.41 ↔	Radioiodioterapia fino a 1,2 GBq I-131, senza somministrazione di tireotropina ricombinante (rh-TSH)
86.81 ↔	Riparazione di difetti del viso	92.28.42 ↔	Radioiodioterapia fino a 1,2 GBq I-131, con somministrazione di tireotropina ricombinante (rh-TSH)
86.82 ↔	Ritidectomia facciale		
86.83.11 ↔	Intervento di plastica riduttiva su capo e collo		
86.83.12 ↔	Intervento di plastica riduttiva su spalla e braccio		
86.83.13 ↔	Intervento di plastica riduttiva sull'avambraccio		
86.83.13 ↔	Intervento di plastica riduttiva sull'avambraccio		
86.83.14 ↔	Intervento di plastica riduttiva sulla mano		
86.83.14 ↔	Intervento di plastica riduttiva sulla mano		
86.83.1A ↔	Intervento di plastica riduttiva sull'addome		
86.83.1B ↔	Intervento di plastica riduttiva su schiena o fianchi		
86.83.1C ↔	Intervento di plastica riduttiva sincrono su addome, fianchi nonché schiena		
86.83.1D ↔	Intervento di plastica riduttiva sulla regione inguinale e genitale		
86.83.1E ↔	Intervento di plastica riduttiva sulle natiche		
86.83.1F ↔	Intervento di plastica riduttiva sulla coscia		
86.83.1G ↔	Intervento di plastica riduttiva su gamba e piede		
86.85.30 ↔	Separazione di sindattilia completa con plastica di avanzamento, plastica apicale o ricostruzione dei legamenti collaterali, della mano		
86.85.40 ↔	Separazione di sindattilia completa con plastica di avanzamento, plastica apicale o ricostruzione dei legamenti collaterali, del piede		

92.28.43 ↔	Radioiodioterapia da 1,2 a meno di 5 GBq I-131, senza somministrazione di tireotropina ricombinante (rh-TSH)	92.29.22 ↔	Brachiterapia interstiziale con impianto volumetrico di emettitori rimovibili multiplanari, rateo di dose pulsata (pulsed dose rate)
92.28.44 ↔	Radioiodioterapia da 1,2 a meno di 5 GBq I-131, con somministrazione di tireotropina ricombinante (rh-TSH)	92.29.23 ↔	Brachiterapia interstiziale con impianto volumetrico di emettitori rimovibili multiplanari, alto rateo di dose
92.28.45 ↔	Radioiodioterapia da 5 e più GBq I-131, senza somministrazione di tireotropina ricombinante (rh-TSH)	92.29.24 ↔	Brachiterapia con impianto di emettitori rimovibili multiplanari, alto rateo di dose, intraoperatoria
92.28.46 ↔	Radioiodioterapia da 5 e più GBq I-131, con somministrazione di tireotropina ricombinante (rh-TSH)	92.29.29 ↔	Brachiterapia interstiziale con impianto volumetrico di emettitori rimovibili multiplanari, altro
92.28.51 ↔	Radioimmunoterapia con 90Y ibritumomab tiuxetano, parenterale	92.29.31 ↔	Brachiterapia interstiziale con impianto di emettitori permanenti, fino a 10 sorgenti
92.28.52 ↔	Radioimmunoterapia con iodio-131 [I-131] tositumomab, parenterale	92.29.32 ↔	Brachiterapia interstiziale con impianto di emettitori permanenti, da 11 a 15 sorgenti
92.28.53 ↔	Radioimmunoterapia con altri anticorpi, parenterale	92.29.33 ↔	Brachiterapia interstiziale con impianto di emettitori permanenti, da 16 a 20 sorgenti
92.28.64 ↔	Terapia radiorecettoriale con l'analogo della somatostatina DOTA-coniugato TOC (octreotide)	92.29.34 ↔	Brachiterapia interstiziale con impianto di emettitori permanenti, da 21 a 25 sorgenti
92.28.65 ↔	Terapia radiorecettoriale con l'analogo della somatostatina DOTA-coniugato TATE (octreotate)	92.29.35 ↔	Brachiterapia interstiziale con impianto di emettitori permanenti, da 26 a 30 sorgenti
92.28.66 ↔	Terapia radiorecettoriale con antagonisti della somatostatina	92.29.36 ↔	Brachiterapia interstiziale con impianto di emettitori permanenti, da 31 a 35 sorgenti
92.28.67 ↔	Terapia radiorecettoriale con ligando PSMA	92.29.37 ↔	Brachiterapia interstiziale con impianto di emettitori permanenti, da 36 a 40 sorgenti
92.28.69 ↔	Radioterapia con molecole piccole, altro	92.29.38 ↔	Brachiterapia interstiziale con impianto di emettitori permanenti, da 41 a 45 sorgenti
92.28.71 ↔	Somministrazione parenterale di iodio-131-MIBG (metaiodobenzilguanidina)	92.29.39 ↔	Brachiterapia interstiziale con impianto di emettitori permanenti, da 46 a 50 sorgenti
92.29.11 ↔	Brachiterapia interstiziale con impianto di emettitori rimovibili monoplanari, basso rateo di dose	92.29.3A ↔	Brachiterapia interstiziale con impianto di emettitori permanenti, da 51 a 55 sorgenti
92.29.12 ↔	Brachiterapia interstiziale con impianto di emettitori rimovibili monoplanari, rateo di dose pulsata (pulsed dose rate)	92.29.3B ↔	Brachiterapia interstiziale con impianto di emettitori permanenti, da 56 a 60 sorgenti
92.29.13 ↔	Brachiterapia interstiziale con impianto di emettitori rimovibili monoplanari, alto rateo di dose	92.29.3C ↔	Brachiterapia interstiziale con impianto di emettitori permanenti, da 61 a 65 sorgenti
92.29.19 ↔	Brachiterapia interstiziale con impianto di emettitori rimovibili monoplanari, altro	92.29.3D ↔	Brachiterapia interstiziale con impianto di emettitori permanenti, da 66 a 70 sorgenti
92.29.21 ↔	Brachiterapia interstiziale con impianto volumetrico di emettitori rimovibili multiplanari, basso rateo di dose	92.29.3E ↔	Brachiterapia interstiziale con impianto di emettitori permanenti, da 71 e più sorgenti

**ADRG J04****Interventi sulla pelle degli arti inferiori eccetto che per ulcera o infezione / infiammazione**

Diagnosi principale nella tabella J04-1 e di cui almeno uno Procedura nella tabella J04-2

**DRG J04Z****Interventi sulla pelle degli arti inferiori eccetto che per ulcera o infezione / infiammazione****Diagnosi J04-1**

B35.3	Tinea del piede	L89.01	Ulcera da decubito e area di pressione stadio I: arto superiore
C43.7	Melanoma maligno dell'arto inferiore, inclusa l'anca	L89.02	Ulcera da decubito e area di pressione stadio I: apofisi spinosa
C44.7	Tumore Maligno: Cute dell'arto inferiore, inclusa l'anca	L89.03	Ulcera da decubito e area di pressione stadio I: Cresta iliaca
D03.7	Melanoma in situ dell'arto inferiore, inclusa l'anca	L89.04	Ulcera da decubito e area di pressione stadio I: sacro
D04.7	Carcinoma in situ: Cute dell'arto inferiore, inclusa l'anca	L89.05	Ulcera da decubito e area di pressione stadio I: Ischio
D22.7	Nevo melanocitico dell'arto inferiore, inclusa l'anca	L89.06	Ulcera da decubito e area di pressione stadio I: trocantere
D23.7	Tumore benigno: Cute dell'arto inferiore, inclusa l'anca	L89.07	Ulcera da decubito e area di pressione stadio I: Tallone
L03.02	Cellulite delle dita dei piedi	L89.08	Ulcera da decubito e area di pressione stadio I: Altra localizzazione dell'arto inferiore
L03.10	Cellulite dell'arto superiore	L89.09	Ulcera da decubito e area di pressione stadio I: altre e non specificate sedi
L03.11	Cellulite dell'arto inferiore	L89.10	Ulcera da decubito e area di pressione stadio II: testa
L03.2	Cellulite flemmonosa del viso		
L03.3	Cellulite flemmonosa del tronco		
L03.8	Cellulite flemmonosa di altre sedi		
L89.00	Ulcera da decubito e area di pressione stadio I: testa		

L89.11	Ulcera da decubito e area di pressione stadio II: arto superiore	L89.39	Ulcera da decubito e area di pressione stadio IV: altre e non specificate sedi
L89.12	Ulcera da decubito e area di pressione stadio II: apofisi spinosa	L89.90	Ulcera da decubito e area di pressione, di grado non specificato: testa
L89.13	Ulcera da decubito e area di pressione stadio II: Cresta iliaca	L89.91	Ulcera da decubito e area di pressione, di grado non specificato: arto superiore
L89.14	Ulcera da decubito e area di pressione stadio II: sacro	L89.92	Ulcera da decubito e area di pressione, di grado non specificato: apofisi spinosa
L89.15	Ulcera da decubito e area di pressione stadio II: Ischio	L89.93	Ulcera da decubito e area di pressione, di grado non specificato: Cresta iliaca
L89.16	Ulcera da decubito e area di pressione stadio II: trocantere	L89.94	Ulcera da decubito e area di pressione, di grado non specificato: sacro
L89.17	Ulcera da decubito e area di pressione stadio II: Tallone	L89.95	Ulcera da decubito e area di pressione, di grado non specificato: Ischio
L89.18	Ulcera da decubito e area di pressione stadio II: Altra localizzazione dell'arto inferiore	L89.96	Ulcera da decubito e area di pressione, di grado non specificato: trocantere
L89.19	Ulcera da decubito e area di pressione stadio II: altre e non specificate sedi	L89.97	Ulcera da decubito e area di pressione, di grado non specificato: Tallone
L89.20	Ulcera da decubito e area di pressione stadio III: testa	L89.98	Ulcera da decubito e area di pressione, di grado non specificato: Altra localizzazione dell'arto inferiore
L89.21	Ulcera da decubito e area di pressione stadio III: arto superiore	L89.99	Ulcera da decubito e area di pressione, di grado non specificato: altre e non specificate sedi
L89.22	Ulcera da decubito e area di pressione stadio III: apofisi spinosa	L97	Ulcera dell' arto inferiore non classificata altrove
L89.23	Ulcera da decubito e area di pressione stadio III: Cresta iliaca	Q82.00	Linfedema ereditario dell'arto superiore e inferiore, stadio I
L89.24	Ulcera da decubito e area di pressione stadio III: sacro	Q82.01	Linfedema ereditario dell'arto superiore e inferiore, stadio II
L89.25	Ulcera da decubito e area di pressione stadio III: Ischio	Q82.02	Linfedema ereditario dell'arto superiore e inferiore, stadio III
L89.26	Ulcera da decubito e area di pressione stadio III: trocantere	Q82.03	Linfedema ereditario, altra sede, stadio I
L89.27	Ulcera da decubito e area di pressione stadio III: Tallone	Q82.04	Linfedema ereditario, altra sede, stadio II
L89.28	Ulcera da decubito e area di pressione stadio III: Altra localizzazione dell'arto inferiore	Q82.05	Linfedema ereditario, altra sede, stadio III
L89.29	Ulcera da decubito e area di pressione stadio III: altre e non specificate sedi	Q82.08	Altro linfedema ereditario
L89.30	Ulcera da decubito e area di pressione stadio IV: testa	Q82.09	Linfedema ereditario, non specificato
L89.31	Ulcera da decubito e area di pressione stadio IV: arto superiore	S70.82	Altri traumatismi superficiali dell'anca e della coscia: Formazione di vesciche (non termiche)
L89.32	Ulcera da decubito e area di pressione stadio IV: apofisi spinosa	S70.83	Altri traumatismi superficiali dell'anca e della coscia: Morso o puntura d'insetto (non velenoso)
L89.33	Ulcera da decubito e area di pressione stadio IV: Cresta iliaca	S70.84	Altri traumatismi superficiali dell'anca e della coscia: Corpo estraneo superficiale (scheggia)
L89.34	Ulcera da decubito e area di pressione stadio IV: sacro	S70.9	Traumatismo superficiale dell'anca e della coscia non specificato
L89.35	Ulcera da decubito e area di pressione stadio IV: Ischio	S80.82	Altri traumatismi superficiali della gamba: Formazione di vesciche (non termiche)
L89.36	Ulcera da decubito e area di pressione stadio IV: trocantere	S80.83	Altri traumatismi superficiali della gamba: Morso o puntura d'insetto (non velenoso)
L89.37	Ulcera da decubito e area di pressione stadio IV: Tallone	S80.84	Altri traumatismi superficiali della gamba: Corpo estraneo superficiale (scheggia)
L89.38	Ulcera da decubito e area di pressione stadio IV: Altra localizzazione dell'arto inferiore	S90.82	Altri traumatismi superficiali della caviglia e del piede: Formazione di vesciche (non termiche)
		S90.83	Altri traumatismi superficiali della caviglia e del piede: Morso o puntura d'insetto (non velenoso)
		S90.84	Altri traumatismi superficiali della caviglia e del piede: Corpo estraneo superficiale (scheggia)

### Procedura J04-2

01.15 ↔	Biopsia del cranio	04.49.14 ↔	Altra decompressione o separazione di aderenze del plesso lombosacrale, inguine e pavimento pelvico
04.49.00 ↔	Altre decompressioni di nervi periferici o di gangli o separazione di aderenze, NAS	04.49.15 ↔	Altra decompressione o separazione di aderenze di nervi della gamba
04.49.10 ↔	Altra decompressione o separazione di aderenze del plesso brachiale	04.49.16 ↔	Altra decompressione o separazione di aderenze di nervi del piede
04.49.11 ↔	Altra decompressione o separazione di aderenze di nervi della spalla	04.49.99 ↔	Altra decompressione o separazione di aderenze di altri nervi periferici o gangli
04.49.12 ↔	Altra decompressione o separazione di aderenze di nervi del braccio	05.21 ↔	Gangliectomia sfenopalatina
04.49.13 ↔	Altra decompressione o separazione di aderenze di nervi della mano	05.22 ↔	Simpatectomia cervicale
		05.23 ↔	Simpatectomia lombare

05.24 ↔	Simpatectomia presacrale	08.83 ↔	Altra riparazione di lacerazione della palpebra, non a tutto spessore
05.25 ↔	Simpatectomia periarteriosa	08.84 ↔	Riparazione di lacerazione della palpebra interessante il margine palpebrale, a tutto spessore
05.26 ↔	Simpatectomia toracica	08.85 ↔	Altra ricostruzione di lacerazione della palpebra, a tutto spessore
05.29 ↔	Altre simpatectomie e gangliectomie	08.86 ↔	Ritidectomia della palpebra inferiore
06.09.00 ↔	Incisione della regione tiroidea, NAS	08.87 ↔	Ritidectomia della palpebra superiore
06.09.10 ↔	Incisione della regione tiroidea, senza ulteriori misure	08.89.10 ↔	Riparazione della palpebra, angolo mediale o laterale
06.09.11 ↔	Incisione della regione tiroidea, drenaggio	08.89.10 ↔	Riparazione della palpebra, angolo mediale o laterale
06.09.99 ↔	Incisione della regione tiroidea, altro	08.89.10 ↔	Riparazione della palpebra, angolo mediale o laterale
06.91 ↔	Sezione dell'istmo tiroideo	08.89.11 ↔	Riparazione della palpebra mediante sollevamento del sopracciglio
07.22.00 ↔	Surrenectomia monolaterale, NAS	08.89.11 ↔	Riparazione della palpebra mediante sollevamento del sopracciglio
07.22.10 ↔	Surrenectomia monolaterale, senza ovariectomia	08.89.11 ↔	Riparazione della palpebra mediante sollevamento del sopracciglio
07.22.11 ↔	Surrenectomia monolaterale, con ovariectomia	08.89.12 ↔	Riparazione della palpebra mediante asportazione di prolasso del corpo adiposo dell'orbita
07.22.12 ↔	Surrenectomia monolaterale, asportazione di residuo surrenale	08.89.12 ↔	Riparazione della palpebra mediante asportazione di prolasso del corpo adiposo dell'orbita
07.22.99 ↔	Surrenectomia monolaterale, altro	08.89.12 ↔	Riparazione della palpebra mediante asportazione di prolasso del corpo adiposo dell'orbita
07.3 ↔	Surrenectomia bilaterale	08.89.13 ↔	Riparazione della palpebra mediante trattamento superficiale con laser
07.71 ↔	Esplorazione della fossa ipofisaria	08.89.13 ↔	Riparazione della palpebra mediante trattamento superficiale con laser
07.72 ↔	Incisione dell'ipofisi	08.89.13 ↔	Riparazione della palpebra mediante trattamento superficiale con laser
07.79 ↔	Interventi sull'ipofisi, altro	08.89.14 ↔	Riparazione della palpebra mediante altro allungamento della palpebra superiore
07.83 ↔	Asportazione parziale del timo in toracosopia	08.89.14 ↔	Riparazione della palpebra mediante altro allungamento della palpebra superiore
08.21 ↔	Asportazione di calazio	08.89.14 ↔	Riparazione della palpebra mediante altro allungamento della palpebra superiore
08.22 ↔	Asportazione di altra lesione minore della palpebra	08.89.15 ↔	Riparazione della palpebra mediante allungamento della palpebra inferiore
08.23 ↔	Asportazione di lesione maggiore della palpebra, non a tutto spessore	08.89.15 ↔	Riparazione della palpebra mediante allungamento della palpebra inferiore
08.24 ↔	Asportazione di lesione maggiore della palpebra, a tutto spessore	08.89.15 ↔	Riparazione della palpebra mediante allungamento della palpebra inferiore
08.38 ↔	Correzione di retrazione della palpebra	08.89.99 ↔	Altra riparazione della palpebra, altro
08.43 ↔	Riparazione di entropion o ectropion con resezione cuneiforme	08.89.99 ↔	Altra riparazione della palpebra, altro
08.44.00 ↔	Riparazione di entropion o ectropion con ricostruzione della palpebra, NAS	08.89.99 ↔	Altra riparazione della palpebra, altro
08.44.10 ↔	Riparazione di entropion o ectropion con ricostruzione della palpebra, accorciamento orizzontale della palpebra	18.01 ↔	Perforazione del lobo dell'orecchio
08.44.99 ↔	Riparazione di entropion o ectropion con ricostruzione della palpebra, altro	18.09 ↔	Incisione dell'orecchio esterno, altro
08.51 ↔	Cantotomia	18.21 ↔	Asportazione di fistola preauricolare o di seno preauricolare
08.59.00 ↔	Altra correzione della posizione della palpebra, NAS	18.21 ↔	Asportazione di fistola preauricolare o di seno preauricolare
08.59.10 ↔	Cantoplastica, NAS	18.29.12 ↔	Asportazione di altra lesione dell'orecchio esterno o del meato uditivo esterno
08.59.11 ↔	Cantopessia	18.29.12 ↔	Asportazione di altra lesione dell'orecchio esterno o del meato uditivo esterno
08.59.12 ↔	Correzione di epicanto	18.31 ↔	Asportazione radicale di lesione dell'orecchio esterno
08.59.99 ↔	Altra correzione della posizione della palpebra, altra	18.31 ↔	Asportazione radicale di lesione dell'orecchio esterno
08.61.00 ↔	Ricostruzione della palpebra con lembo o innesto cutaneo, NAS	18.32 ↔	Resezione del padiglione auricolare, totale
08.61.10 ↔	Ricostruzione della palpebra con lembo cutaneo	18.32 ↔	Resezione del padiglione auricolare, totale
08.61.11 ↔	Ricostruzione della palpebra con innesto cutaneo	18.33 ↔	Asportazione di cartilagine dell'orecchio esterno per innesto
08.61.99 ↔	Ricostruzione della palpebra con lembo o innesto cutaneo, altro	18.5 ↔	Correzione chirurgica di orecchio sporgente
08.62 ↔	Ricostruzione della palpebra con innesto o lembo di mucosa	18.6X.00 ↔	Ricostruzione del canale uditivo esterno, NAS
08.63 ↔	Ricostruzione della palpebra con innesto del follicolo pilifero	18.6X.10 ↔	Allargamento del canale uditivo esterno
08.64 ↔	Ricostruzione della palpebra con lembo tarsocongiuntivale	18.6X.20 ↔	Ricostruzione di canale uditivo esterno (preesistente)
08.69.00 ↔	Altra ricostruzione della palpebra con lembo o innesto, NAS	18.6X.30 ↔	Costruzione di canale uditivo esterno (non preesistente, atresia)
08.69.10 ↔	Ricostruzione della palpebra con cartilagine	18.6X.99 ↔	Ricostruzione del canale uditivo esterno, altro
08.69.11 ↔	Ricostruzione della palpebra con materiale alloplastico	18.71.00 ↔	Ricostruzione di padiglione auricolare, NAS
08.69.12 ↔	Ricostruzione della palpebra con tecnica di avanzamento e rotazione palpebrale	18.71.10 ↔	Ricostruzione di padiglione auricolare, parziale, NAS
08.69.13 ↔	Ricostruzione della palpebra con allungamento della palpebra superiore		
08.69.19 ↔	Ricostruzione della palpebra con altro lembo o innesto		
08.69.99 ↔	Altra ricostruzione della palpebra con lembo o innesto, altro		
08.82 ↔	Riparazione di lacerazione della palpebra interessante il margine palpebrale, non a tutto spessore		

18.71.11 ↔	Ricostruzione di padiglione auricolare, parziale con espansore tissutale	21.88.00 ↔	Altra plastica del setto, NAS
18.71.12 ↔	Ricostruzione di padiglione auricolare, parziale con lembo galeale	21.88.10 ↔	Plastica del setto, ispessimento del setto
18.71.13 ↔	Ricostruzione di padiglione auricolare, parziale con innesto di cartilagine	21.88.11 ↔	Plastica del setto, Riparazione di scorrimento del setto con lembo mucoso scorrevole
18.71.14 ↔	Ricostruzione di padiglione auricolare, parziale con lembo microvascolare	21.88.12 ↔	Plastica del setto, Correzione plastica senza resezione
18.71.19 ↔	Ricostruzione di padiglione auricolare, parziale, altro	21.88.13 ↔	Plastica del setto, Correzione plastica con resezione
18.71.20 ↔	Ricostruzione di padiglione auricolare, totale, NAS	21.88.14 ↔	Plastica del setto, Ricostruzione plastica del setto nasale, con innesto autologo locale (controlaterale)
18.71.21 ↔	Ricostruzione di padiglione auricolare, totale con espansore tissutale	21.88.15 ↔	Plastica del setto, Ricostruzione plastica del setto nasale, con innesti autologhi distali, trapianti allogenici o xenogenici
18.71.22 ↔	Ricostruzione di padiglione auricolare, totale con lembo galeale	21.88.99 ↔	Altra plastica del setto, altro
18.71.23 ↔	Ricostruzione di padiglione auricolare, totale con innesto di cartilagine	21.89 ↔	Interventi di riparazione e di plastica del naso, altro
18.71.24 ↔	Ricostruzione di padiglione auricolare, totale con lembo microvascolare	21.91 ↔	Lisi di aderenze del naso
18.71.29 ↔	Ricostruzione di padiglione auricolare, totale, altro	24.5X.00 ↔	Alveoloplastica, NAS
18.71.30 ↔	Impianto di materiale alloplastico nella ricostruzione di padiglione auricolare	24.5X.10 ↔	Alveoloplastica con innesto
18.71.99 ↔	Ricostruzione di padiglione auricolare, altro	24.5X.99 ↔	Alveoloplastica, altro
18.72 ↔	Reimpianto di orecchio amputato	24.91.10 ↔	Vestiboloplastica
18.79 ↔	Altra riparazione plastica dell'orecchio esterno, altro	24.91.11 ↔	Plastica del pavimento della bocca
18.9 ↔	Altri interventi sull'orecchio esterno, altro	24.91.99 ↔	Estensione o approfondimento del solco linguale o buccolabiale, altro
19.9X.11 ↔	Riduzione di cavità timpanomastoidea	25.02 ↔	Biopsia aperta della lingua
19.9X.12 ↔	Riparazione dell'orecchio medio, reimpianto, riparazione della parete posteriore del meato uditivo	27.1 ↔	Incisione del palato
19.9X.13 ↔	Ricostruzione dell'orecchio medio	27.21.00 ↔	Biopsia del palato osseo, NAS
19.9X.14 ↔	Chiusura di fistola mastoidea	27.21.20 ↔	Biopsia a cielo aperto (con incisione) del palato osseo
19.9X.19 ↔	Interventi microchirurgici sull'orecchio medio, altro	27.21.99 ↔	Biopsia del palato osseo, altro
19.9X.99 ↔	Altra riparazione dell'orecchio medio, altro	27.22.00 ↔	Biopsia dell'ugola e del palato molle, NAS
21.07 ↔	Controllo di epistassi mediante asportazione della mucosa nasale e innesto di cute del setto e della parete laterale del naso	27.22.20 ↔	Biopsia a cielo aperto (con incisione) dell'ugola e del palato molle
21.1 ↔	Incisione del naso	27.22.99 ↔	Biopsia dell'ugola e del palato molle, altro
21.31.10 ↔	Asportazione locale di lesione endonasale, approccio endonasale	27.23.00 ↔	Biopsia del labbro, NAS
21.31.12 ↔	Distruzione di lesione endonasale	27.23.99 ↔	Biopsia del labbro, altro
21.32 ↔	Asportazione e distruzione locale di altra lesione del naso	27.24.00 ↔	Biopsia della bocca, struttura non specificata, NAS
21.32 ↔	Asportazione e distruzione locale di altra lesione del naso	27.24.20 ↔	Biopsia a cielo aperto (con incisione) di mucosa della guancia, pavimento della bocca e altre strutture della bocca
21.4X.00 ↔	Resezione del naso, NAS	27.24.99 ↔	Biopsia della bocca, struttura non specificata, altro
21.4X.00 ↔	Resezione del naso, NAS	27.42 ↔	Ampia asportazione di lesione del labbro
21.4X.12 ↔	Resezione del naso, parziale	27.43.00 ↔	Altra asportazione di lesione o tessuto del labbro, NAS
21.4X.12 ↔	Resezione del naso, parziale	27.43.10 ↔	Altra asportazione di lesione o tessuto del labbro, asportazione locale
21.4X.22 ↔	Resezione del naso, subtotale	27.43.99 ↔	Altra asportazione di lesione o tessuto del labbro, altro
21.4X.22 ↔	Resezione del naso, subtotale	27.44.00 ↔	Asportazione radicale di lesione del labbro, NAS
21.4X.32 ↔	Resezione del naso, totale	27.44.11 ↔	Asportazione radicale di lesione cutanea del labbro senza innesto o trasposizione di cute
21.4X.32 ↔	Resezione del naso, totale	27.44.20 ↔	Asportazione radicale di lesione cutanea del labbro con innesto o trasposizione di cute
21.4X.99 ↔	Resezione del naso, altro	27.44.99 ↔	Asportazione radicale di lesione del labbro, altro
21.4X.99 ↔	Resezione del naso, altro	27.49.00 ↔	Altra asportazione della bocca, NAS
21.72 ↔	Riduzione aperta di frattura nasale	27.49.10 ↔	Asportazione della guancia
21.83.00 ↔	Ricostruzione totale del naso, NAS	27.49.11 ↔	Asportazione del pavimento della bocca
21.83.10 ↔	Rinosettoplastica con correzione di cartilagine o osso, con innesti autologhi locali	27.49.99 ↔	Altra asportazione della bocca, altro
21.83.11 ↔	Rinosettoplastica con correzione di cartilagine o osso, con innesti autologhi distali, trapianti allogenici o xenogenici	27.54.00 ↔	Riparazione di schisi (congenita) del labbro, NAS
21.83.12 ↔	Rinosettoplastica con correzione di osso e cartilagine	27.54.10 ↔	Labioplastica per schisi (congenita) del labbro
21.83.20 ↔	Ricostruzione totale del naso con impianto di materiale alloplastico	27.54.11 ↔	Intervento secondario per schisi (congenita) del labbro
21.83.99 ↔	Ricostruzione totale del naso, altro	27.54.99 ↔	Riparazione di schisi (congenita) del labbro, altro
21.84 ↔	Revisione di rinoplastica	27.55.00 ↔	Innesto a tutto spessore di cute su labbro e bocca, NAS
21.85 ↔	Rinoplastica di ingrandimento	27.55.10 ↔	Piccolo innesto a tutto spessore su labbro e bocca
21.86.00 ↔	Rinoplastica delle parti molli, NAS	27.55.20 ↔	Ampio innesto a tutto spessore su labbro e bocca
21.86.10 ↔	Rinoplastica delle parti molli, naso esterno	27.55.99 ↔	Innesto a tutto spessore di cute su labbro e bocca, altro
21.86.11 ↔	Rinoplastica con lembo locale o distale	27.56.10 ↔	Piccolo innesto cutaneo sottile su labbro e bocca
21.86.99 ↔	Rinoplastica delle parti molli, altro	27.56.20 ↔	Ampio innesto cutaneo a spessore parziale su labbro e bocca
21.87 ↔	Altra rinoplastica	27.56.30 ↔	Piccolo eteroinnesto di cute nel labbro
		27.56.40 ↔	Ampio eteroinnesto di cute nel labbro

27.56.50 ↔	Piccolo omoinnesto di cute nel labbro	29.2X.21 ↔	Intervento su vestigia di arco branchiale, intervento secondario
27.56.60 ↔	Ampio omoinnesto di cute nel labbro	29.2X.99 ↔	Asportazione di cisti o vestigia di fessura branchiale, altro
27.56.99 ↔	Altro innesto di cute su labbro e bocca, altro	29.52 ↔	Chiusura di fistola di fessura branchiale
27.57.10 ↔	Impianto di innesto libero con anastomosi microvascolare su labbro e bocca	30.4X.00 ↔	Laringectomia radicale, NAS
27.57.11 ↔	Impianto di lembo a distanza peduncolato su labbro e bocca	30.4X.10 ↔	Laringectomia radicale, con faringectomia, senza ricostruzione
27.57.99 ↔	Innesto di lembo peduncolato o libero su labbro e bocca, altro	30.4X.11 ↔	Laringectomia radicale, con faringectomia, ricostruzione con mucosa locale
27.58 ↔	Revisione di lembo peduncolato o libero o di innesto cutaneo libero di labbro e bocca	30.4X.12 ↔	Laringectomia radicale, con faringectomia, ricostruzione con innesto non vascolarizzato
27.58 ↔	Revisione di lembo peduncolato o libero o di innesto cutaneo libero di labbro e bocca	30.4X.13 ↔	Laringectomia radicale, con faringectomia, ricostruzione con lembo regionale peduncolato
27.59.20 ↔	Piccola copertura dei tessuti molli del labbro con cheratinociti coltivati	30.4X.14 ↔	Laringectomia radicale, con faringectomia, ricostruzione con lembo peduncolato
27.59.20 ↔	Piccola copertura dei tessuti molli del labbro con cheratinociti coltivati	30.4X.15 ↔	Laringectomia radicale, con faringectomia, ricostruzione con innesto libero con anastomosi microvascolare
27.59.21 ↔	Ampia copertura dei tessuti molli del labbro con cheratinociti coltivati	30.4X.16 ↔	Laringectomia radicale, con faringectomia, ricostruzione con innesto intestinale libero
27.59.21 ↔	Ampia copertura dei tessuti molli del labbro con cheratinociti coltivati	30.4X.17 ↔	Laringectomia radicale, con faringectomia, ricostruzione con pull-up gastrico
27.59.30 ↔	Piccola copertura temporanea dei tessuti molli del labbro mediante combinazione di varie procedure	30.4X.19 ↔	Laringectomia radicale, con faringectomia, altra ricostruzione
27.59.30 ↔	Piccola copertura temporanea dei tessuti molli del labbro mediante combinazione di varie procedure	30.4X.20 ↔	Laringectomia radicale, con faringectomia e tiroidectomia, senza ricostruzione
27.59.31 ↔	Ampia copertura temporanea dei tessuti molli del labbro mediante combinazione di varie procedure	30.4X.21 ↔	Laringectomia radicale, con faringectomia e tiroidectomia, ricostruzione con mucosa locale
27.59.31 ↔	Ampia copertura temporanea dei tessuti molli del labbro mediante combinazione di varie procedure	30.4X.22 ↔	Laringectomia radicale, con faringectomia e tiroidectomia, ricostruzione con innesto non vascolarizzato
27.59.40 ↔	Altra ricostruzione plastica di labbro e bocca mediante innesto libero con anastomosi microvascolare	30.4X.23 ↔	Laringectomia radicale, con faringectomia e tiroidectomia, ricostruzione con lembo regionale peduncolato
27.59.40 ↔	Altra ricostruzione plastica di labbro e bocca mediante innesto libero con anastomosi microvascolare	30.4X.24 ↔	Laringectomia radicale, con faringectomia e tiroidectomia, ricostruzione con lembo peduncolato
27.59.41 ↔	Altra ricostruzione plastica di labbro e bocca con lembo a distanza peduncolato	30.4X.25 ↔	Laringectomia radicale, con faringectomia e tiroidectomia, ricostruzione con innesto libero con anastomosi microvascolare
27.59.41 ↔	Altra ricostruzione plastica di labbro e bocca con lembo a distanza peduncolato	30.4X.26 ↔	Laringectomia radicale, con faringectomia e tiroidectomia, ricostruzione con innesto intestinale libero
27.59.60 ↔	Inserzione di espansore tissutale nel labbro	30.4X.27 ↔	Laringectomia radicale, con faringectomia e tiroidectomia, ricostruzione con pull-up gastrico
27.59.60 ↔	Inserzione di espansore tissutale nel labbro	30.4X.29 ↔	Laringectomia radicale, con faringectomia e tiroidectomia, altra ricostruzione
27.59.99 ↔	Altra ricostruzione plastica di labbro e bocca, altro	30.4X.99 ↔	Laringectomia radicale, altro
27.59.99 ↔	Altra ricostruzione plastica di labbro e bocca, altro	31.72 ↔	Chiusura di fistola esterna della trachea
27.61 ↔	Sutura di lacerazione del palato	33.33 ↔	Pneumoperitoneo per collasso del polmone
27.62.00 ↔	Correzione di palatoschisi, NAS	33.42 ↔	Chiusura di fistola bronchiale
27.62.10 ↔	Ricostruzione plastica primaria del palato osseo senza innesto osseo	34.03 ↔	Riapertura di toracotomia
27.62.11 ↔	Ricostruzione plastica primaria del palato osseo con innesto osseo	34.23.20 ↔	Biopsia a cielo aperto della parete toracica
27.62.20 ↔	Ricostruzione plastica secondaria del palato osseo senza innesto osseo	34.3X.00 ↔	Asportazione o distruzione di lesione o tessuto del mediastino, NAS
27.62.99 ↔	Correzione di palatoschisi, altro	34.3X.10 ↔	Asportazione di lesione o tessuto del mediastino
27.63.00 ↔	Revisione di correzione di palatoschisi, NAS	34.3X.20 ↔	Resezione di lesione o tessuto del mediastino, NAS
27.63.10 ↔	Revisione di correzione di palatoschisi, Gnatoplastica	34.3X.21 ↔	Resezione di lesione o tessuto del mediastino, senza resezione di organi mediastinici
27.63.11 ↔	Revisione di correzione di palatoschisi, Gnatoplastica con osteoplastica	34.3X.22 ↔	Resezione di lesione o tessuto del mediastino, con resezione polmonare o resezione parziale della parete toracica
27.63.20 ↔	Revisione di correzione di palatoschisi, Correzione secondaria di gnatoschisi	34.3X.23 ↔	Resezione di lesione o tessuto del mediastino, con resezione parziale del pericardio
27.63.99 ↔	Revisione di correzione di palatoschisi, altro	34.3X.24 ↔	Resezione di lesione o tessuto del mediastino, con sostituzione vascolare mediante protesi
27.99 ↔	Interventi sul cavo orale, altro	34.3X.25 ↔	Resezione di lesione o tessuto del mediastino, con resezione polmonare e sostituzione vascolare
29.12.00 ↔	Biopsia faringea, NAS	34.3X.26 ↔	Resezione di lesione o tessuto del mediastino, con resezione polmonare e resezione parziale del pericardio
29.12.20 ↔	Biopsia a cielo aperto dell'ipofaringe		
29.12.30 ↔	Biopsia a cielo aperto della nasofaringe		
29.12.99 ↔	Biopsia faringea, altro		
29.2X.00 ↔	Asportazione di cisti o vestigia di fessura branchiale, NAS		
29.2X.10 ↔	Asportazione di cisti laterale del collo		
29.2X.11 ↔	Asportazione di cisti o vestigia di fessura branchiale quale intervento secondario		
29.2X.20 ↔	Intervento su vestigia di arco branchiale, NAS		

34.3X.27 ↔	Resezione di lesione o tessuto del mediastino, con resezione parziale del pericardio e sostituzione vascolare	37.99.80 ↔	Reintervento su cuore e pericardio
34.3X.28 ↔	Resezione di lesione o tessuto del mediastino, con resezione parziale di polmone e pericardio e sostituzione vascolare	37.99.99 ↔	Altri interventi sul cuore e sul pericardio, altro
34.3X.29 ↔	Resezione di lesione o tessuto del mediastino, altro	37.9A.12 ↔	Rimozione o revisione di sistema di modulazione della contrattilità cardiaca (CCM)
34.3X.30 ↔	Distruzione di lesione o tessuto del mediastino	38.21 ↔	Biopsia di vasi sanguigni
34.3X.99 ↔	Asportazione o distruzione di lesione o tessuto del mediastino, altro	39.25.00 ↔	Bypass aorto-iliaco-femorale, NAS
34.4X.00 ↔	Asportazione o distruzione di lesione della parete toracica, NAS	39.25.10 ↔	Bypass aorto-iliaco-femorale, aortico, NAS
34.4X.10 ↔	Asportazione di lesione della parete toracica	39.25.11 ↔	Bypass aorto-iliaco
34.4X.20 ↔	Resezione parziale di lesione della parete toracica, NAS	39.25.12 ↔	Bypass aorto-femorale
34.4X.21 ↔	Resezione parziale di lesione della parete toracica, senza ricostruzione	39.25.13 ↔	Bypass aorto-popliteo
34.4X.22 ↔	Resezione parziale di lesione della parete toracica, con ricostruzione	39.25.14 ↔	Bypass aorto-crutale
34.4X.30 ↔	Resezione di lesione della parete toracica, asportazione completa dello sterno, NAS	39.25.19 ↔	Bypass aorto-iliaco-femorale, aortico, altro
34.4X.31 ↔	Resezione di lesione della parete toracica, asportazione completa dello sterno, senza ricostruzione	39.25.20 ↔	Bypass ilio-femorale, NAS
34.4X.32 ↔	Resezione di lesione della parete toracica, asportazione completa dello sterno, con ricostruzione	39.25.21 ↔	Bypass ilio-iliaco
34.71 ↔	Sutura di lacerazione della parete toracica	39.25.22 ↔	Bypass ilio-femorale
34.72 ↔	Chiusura di toracostomia	39.25.23 ↔	Bypass ilio-popliteo
34.73 ↔	Chiusura di altra fistola del torace	39.25.24 ↔	Bypass ilio-crutale
34.75 ↔	Chiusura secondaria di toracostomia e sternotomia	39.25.29 ↔	Bypass ilio-femorale, NAS
34.76 ↔	Riparazione per stabilizzazione della parete toracica, chirurgica a cielo aperto	39.25.30 ↔	Bypass otturatorio (extraanatomico)
34.77 ↔	Innesto e trasposizione ossei della parete toracica	39.25.99 ↔	Bypass aorto-iliaco-femorale, altro
34.79 ↔	Riparazione della parete toracica, altro	39.29.00 ↔	Altri shunt o bypass vascolari (periferici), NAS
34.85 ↔	Impianto di pacemaker diaframmatico	39.29.10 ↔	Shunt o bypass vascolari di arterie dell'arto inferiore, NAS
34.89.00 ↔	Altri interventi sul diaframma, NAS	39.29.11 ↔	Shunt o bypass vascolari femoro-femorale
34.89.10 ↔	Altri interventi sul diaframma, incisione	39.29.12 ↔	Shunt o bypass vascolari femoro-popliteo
34.89.99 ↔	Altri interventi sul diaframma, altro	39.29.13 ↔	Shunt o bypass vascolari femoro-crutale
37.31.00 ↔	Pericardiectomia, NAS	39.29.14 ↔	Shunt o bypass vascolari femoro-pedidio
37.31.10 ↔	Pericardiectomia, parziale	39.29.15 ↔	Shunt o bypass vascolari popliteo-crutale e popliteo-pedidio
37.31.20 ↔	Pericardiectomia, totale	39.29.16 ↔	Shunt o bypass vascolari di arterie della gamba e del piede
37.31.30 ↔	Adesiolisi del pericardio	39.29.19 ↔	Shunt o bypass vascolari di arterie dell'arto inferiore, altro
37.31.99 ↔	Pericardiectomia, altro	39.29.20 ↔	Shunt o bypass vascolari di arterie dell'arto superiore
37.79 ↔	Revisione o riposizionamento di tasca di pacemaker	39.29.30 ↔	Altri shunt o bypass vascolari (periferici), extraanatomici, NAS
37.8B.00 ↔	Rimozione di pacemaker permanente, NAS	39.29.31 ↔	Shunt o bypass vascolare succlavia-femorale
37.8B.11 ↔	Rimozione di pacemaker a camera singola	39.29.32 ↔	Shunt o bypass vascolare axillo-femorale
37.8B.21 ↔	Rimozione di pacemaker a camera doppia, senza stimolazione antitachicardica	39.29.33 ↔	Bypass crossover femoro-femorale
37.8B.22 ↔	Rimozione di pacemaker a camera doppia, con stimolazione antitachicardica	39.29.39 ↔	Altri shunt o bypass vascolari (periferici), extraanatomici, altro
37.8B.31 ↔	Rimozione di pacemaker con risincronizzazione (CRT-P)	39.29.40 ↔	Shunt o bypass vascolari di vene
37.8B.41 ↔	Rimozione di pacemaker senza sonda transvenoso	39.29.80 ↔	Shunt temporaneo intraoperatorio, NAS
37.8B.99 ↔	Rimozione di pacemaker permanente, altro	39.29.81 ↔	Shunt temporaneo intraoperatorio, arterio-arterioso
37.8D ↔	Rimozione di registratore di eventi cardiaci	39.29.82 ↔	Shunt temporaneo intraoperatorio, arterio-venoso
37.8F.00 ↔	Rimozione di apparecchio di cardioversione o defibrillatore, NAS	39.29.89 ↔	Shunt temporaneo intraoperatorio, altro
37.8F.11 ↔	Rimozione di defibrillatore a camera singola	39.29.99 ↔	Altri shunt o bypass vascolari (periferici), altro
37.8F.12 ↔	Rimozione di defibrillatore a camera doppia	39.49.30 ↔	Sostituzione di condotto cardiaco
37.8F.21 ↔	Rimozione di defibrillatore con risincronizzazione (CRT-D)	39.55 ↔	Reimpianto di vaso renale aberrante
37.8F.22 ↔	Rimozione di defibrillatore a camera singola con sensing atriale	39.59.10 ↔	Trasposizione di arterie, NAS
37.8F.31 ↔	Rimozione di sistema di defibrillazione sottocutaneo	39.59.30 ↔	Altra riparazione di vasi del capo e del collo, NAS
37.8F.99 ↔	Rimozione di apparecchio di cardioversione o defibrillatore, altro	39.59.31 ↔	Altra riparazione di vasi intracranici
37.99.00 ↔	Altri interventi sul cuore e sul pericardio, NAS	39.59.32 ↔	Altra riparazione del tratto extracranico dell'arteria vertebrale
37.99.20 ↔	Interventi per anomalie congenite del cuore, NAS	39.59.33 ↔	Altra riparazione di arterie extracraniche del capo e del collo, altro
37.99.29 ↔	Interventi per anomalie congenite del cuore, altro	39.59.34 ↔	Altra riparazione della vena giugulare
37.99.30 ↔	Legatura di orecchietta cardiaca	39.59.39 ↔	Altra riparazione di vasi del capo e del collo, altro
		39.59.40 ↔	Altra riparazione di vasi dell'arto superiore, NAS
		39.59.41 ↔	Altra riparazione di arterie dell'arto superiore, NAS
		39.59.42 ↔	Altra riparazione della vena succlavia, vena ascellare e vena brachiocefalica
		39.59.48 ↔	Altra riparazione di altre vene profonde dell'arto superiore
		39.59.49 ↔	Altra riparazione di vasi dell'arto superiore, altro
		39.59.50 ↔	Altra riparazione di vasi toracici, NAS
		39.59.51 ↔	Altra riparazione dell'aorta toracica
		39.59.52 ↔	Altra riparazione dell'arteria polmonare
		39.59.53 ↔	Altra riparazione di arterie toraciche, altro
		39.59.54 ↔	Altra riparazione della vena polmonare
		39.59.55 ↔	Altra riparazione della vena cava superiore



39.59.59 ↔	Altra riparazione di vasi toracici, altro	39.B1.H1 ↔	Impianto (percutaneo) transluminale di stents senza liberazione di sostanza medicamentosa, vasi della gamba
39.59.60 ↔	Altra riparazione di arterie addominali, NAS	39.B1.J3 ↔	Impianto (percutaneo) transluminale di stents senza liberazione di sostanza medicamentosa, vena polmonare
39.59.61 ↔	Altra riparazione dell'aorta addominale	39.B1.J7 ↔	Impianto (percutaneo) transluminale di stents senza liberazione di sostanza medicamentosa, vena cava
39.59.62 ↔	Altra riparazione del tronco celiaco	39.B1.JB ↔	Impianto (percutaneo) transluminale di stents senza liberazione di sostanza medicamentosa, altre vene addominali e pelviche
39.59.63 ↔	Altra riparazione dell'arteria gastrica	39.B1.JF ↔	Impianto (percutaneo) transluminale di stents senza liberazione di sostanza medicamentosa, vene della coscia
39.59.64 ↔	Altra riparazione dell'arteria epatica	39.B1.JI ↔	Impianto (percutaneo) transluminale di stents senza liberazione di sostanza medicamentosa, vena porta
39.59.65 ↔	Altra riparazione dell'arteria splenica	39.B2.09 ↔	Impianto (percutaneo) transluminale di stents con liberazione di sostanza medicamentosa, altro
39.59.66 ↔	Altra riparazione dell'arteria renale	39.B2.11 ↔	Impianto (percutaneo) transluminale di stents con liberazione di sostanza medicamentosa, vasi intracranici
39.59.67 ↔	Altra riparazione dell'arteria mesenterica	39.B2.22 ↔	Impianto (percutaneo) transluminale di stents con liberazione di sostanza medicamentosa, arteria carotide NAS
39.59.68 ↔	Altra riparazione dell'arteria iliaca	39.B2.23 ↔	Impianto (percutaneo) transluminale di stents con liberazione di sostanza medicamentosa, arteria carotide comune
39.59.69 ↔	Altra riparazione di arterie addominali, altro	39.B2.25 ↔	Impianto (percutaneo) transluminale di stents con liberazione di sostanza medicamentosa, arteria carotide interna extracranica
39.59.70 ↔	Altra riparazione di vene addominali, NAS	39.B2.26 ↔	Impianto (percutaneo) transluminale di stents con liberazione di sostanza medicamentosa, arteria carotide interna extracranica con arteria carotide comune
39.59.71 ↔	Altra riparazione della vena cava inferiore	39.B2.27 ↔	Impianto (percutaneo) transluminale di stents con liberazione di sostanza medicamentosa, arteria carotide esterna
39.59.72 ↔	Altra riparazione della vena iliaca	39.B2.28 ↔	Impianto (percutaneo) transluminale di stents con liberazione di sostanza medicamentosa, arteria vertebrale extracranica
39.59.79 ↔	Altra riparazione di vene addominali, altro	39.B2.31 ↔	Impianto (percutaneo) transluminale di stents con liberazione di sostanza medicamentosa, vasi di spalla e braccio
39.59.80 ↔	Altra riparazione di vasi dell'arto inferiore, NAS	39.B2.51 ↔	Impianto (percutaneo) transluminale di stents con liberazione di sostanza medicamentosa, vasi dell'avambraccio
39.59.81 ↔	Altra riparazione di arterie dell'arto inferiore	39.B2.71 ↔	Impianto (percutaneo) transluminale di stents con liberazione di sostanza medicamentosa, aorta
39.59.82 ↔	Altra riparazione della vena femorale	39.B2.74 ↔	Impianto (percutaneo) transluminale di stents con liberazione di sostanza medicamentosa, istmo aortico
39.59.83 ↔	Altra riparazione della vena poplitea	39.B2.81 ↔	Impianto (percutaneo) transluminale di stents con liberazione di sostanza medicamentosa, altri vasi toracici
39.59.88 ↔	Altra riparazione di altre vene profonde dell'arto inferiore	39.B2.A4 ↔	Impianto (percutaneo) transluminale di stents con liberazione di sostanza medicamentosa, arteria polmonare
39.59.89 ↔	Altra riparazione di vasi dell'arto inferiore, altro	39.B2.C1 ↔	Impianto (percutaneo) transluminale di stents con liberazione di sostanza medicamentosa, altre arterie addominali e pelviche
39.59.90 ↔	Altra riparazione di vasi, valvuloplastica venosa	39.B2.D1 ↔	Impianto (percutaneo) transluminale di stents con liberazione di sostanza medicamentosa, vasi viscerali
39.B1.09 ↔	Impianto (percutaneo) transluminale di stents senza liberazione di sostanza medicamentosa, altro	39.B2.G1 ↔	Impianto (percutaneo) transluminale di stents con liberazione di sostanza medicamentosa, arterie della coscia
39.B1.11 ↔	Impianto (percutaneo) transluminale di stents senza liberazione di sostanza medicamentosa, vasi intracranici	39.B2.H1 ↔	Impianto (percutaneo) transluminale di stents con liberazione di sostanza medicamentosa, vasi della gamba
39.B1.22 ↔	Impianto (percutaneo) transluminale di stents senza liberazione di sostanza medicamentosa, arteria carotide NAS	39.B2.J3 ↔	Impianto (percutaneo) transluminale di stents con liberazione di sostanza medicamentosa, vena polmonare
39.B1.23 ↔	Impianto (percutaneo) transluminale di stents senza liberazione di sostanza medicamentosa, arteria carotide comune		
39.B1.25 ↔	Impianto (percutaneo) transluminale di stents senza liberazione di sostanza medicamentosa, arteria carotide interna extracranica		
39.B1.26 ↔	Impianto (percutaneo) transluminale di stents senza liberazione di sostanza medicamentosa, arteria carotide interna extracranica con arteria carotide comune		
39.B1.27 ↔	Impianto (percutaneo) transluminale di stents senza liberazione di sostanza medicamentosa, arteria carotide esterna		
39.B1.28 ↔	Impianto (percutaneo) transluminale di stents senza liberazione di sostanza medicamentosa, arteria vertebrale extracranica		
39.B1.31 ↔	Impianto (percutaneo) transluminale di stents senza liberazione di sostanza medicamentosa, vasi di spalla e braccio		
39.B1.51 ↔	Impianto (percutaneo) transluminale di stents senza liberazione di sostanza medicamentosa, vasi dell'avambraccio		
39.B1.71 ↔	Impianto (percutaneo) transluminale di stents senza liberazione di sostanza medicamentosa, aorta		
39.B1.74 ↔	Impianto (percutaneo) transluminale di stents senza liberazione di sostanza medicamentosa, istmo aortico		
39.B1.81 ↔	Impianto (percutaneo) transluminale di stents senza liberazione di sostanza medicamentosa, altri vasi toracici		
39.B1.A4 ↔	Impianto (percutaneo) transluminale di stents senza liberazione di sostanza medicamentosa, arteria polmonare		
39.B1.C1 ↔	Impianto (percutaneo) transluminale di stents senza liberazione di sostanza medicamentosa, altre arterie addominali e pelviche		
39.B1.D1 ↔	Impianto (percutaneo) transluminale di stents senza liberazione di sostanza medicamentosa, vasi viscerali		
39.B1.G1 ↔	Impianto (percutaneo) transluminale di stents senza liberazione di sostanza medicamentosa, arterie della coscia		

39.B2.J7 ↔	Impianto (percutaneo) transluminale di stents con liberazione di sostanza medicamentosa, vena cava	39.B4.11 ↔	Impianto (percutaneo) transluminale di stents ricoperti con liberazione di sostanza medicamentosa, vasi intracranici
39.B2.JB ↔	Impianto (percutaneo) transluminale di stents con liberazione di sostanza medicamentosa, altre vene addominali e pelviche	39.B4.22 ↔	Impianto (percutaneo) transluminale di stents ricoperti con liberazione di sostanza medicamentosa, arteria carotide NAS
39.B2.JF ↔	Impianto (percutaneo) transluminale di stents con liberazione di sostanza medicamentosa, vene della coscia	39.B4.23 ↔	Impianto (percutaneo) transluminale di stents ricoperti con liberazione di sostanza medicamentosa, arteria carotide comune
39.B2.JI ↔	Impianto (percutaneo) transluminale di stents con liberazione di sostanza medicamentosa, vena porta	39.B4.25 ↔	Impianto (percutaneo) transluminale di stents ricoperti con liberazione di sostanza medicamentosa, arteria carotide interna extracranica
39.B3.09 ↔	Impianto (percutaneo) transluminale di stents ricoperti senza liberazione di sostanza medicamentosa, altro	39.B4.26 ↔	Impianto (percutaneo) transluminale di stents ricoperti con liberazione di sostanza medicamentosa, arteria carotide interna extracranica con arteria carotide comune
39.B3.11 ↔	Impianto (percutaneo) transluminale di stents ricoperti senza liberazione di sostanza medicamentosa, vasi intracranici	39.B4.27 ↔	Impianto (percutaneo) transluminale di stents ricoperti con liberazione di sostanza medicamentosa, arteria carotide esterna
39.B3.22 ↔	Impianto (percutaneo) transluminale di stents ricoperti senza liberazione di sostanza medicamentosa, arteria carotide NAS	39.B4.28 ↔	Impianto (percutaneo) transluminale di stents ricoperti con liberazione di sostanza medicamentosa, arteria vertebrale extracranica
39.B3.23 ↔	Impianto (percutaneo) transluminale di stents ricoperti senza liberazione di sostanza medicamentosa, arteria carotide comune	39.B4.31 ↔	Impianto (percutaneo) transluminale di stents ricoperti con liberazione di sostanza medicamentosa, vasi di spalla e braccio
39.B3.25 ↔	Impianto (percutaneo) transluminale di stents ricoperti senza liberazione di sostanza medicamentosa, arteria carotide interna extracranica	39.B4.51 ↔	Impianto (percutaneo) transluminale di stents ricoperti con liberazione di sostanza medicamentosa, vasi dell'avambraccio
39.B3.26 ↔	Impianto (percutaneo) transluminale di stents ricoperti senza liberazione di sostanza medicamentosa, arteria carotide interna extracranica con arteria carotide comune	39.B4.81 ↔	Impianto (percutaneo) transluminale di stents ricoperti con liberazione di sostanza medicamentosa, altri vasi toracici
39.B3.27 ↔	Impianto (percutaneo) transluminale di stents ricoperti senza liberazione di sostanza medicamentosa, arteria carotide esterna	39.B4.C1 ↔	Impianto (percutaneo) transluminale di stents ricoperti con liberazione di sostanza medicamentosa, altre arterie addominali e pelviche
39.B3.28 ↔	Impianto (percutaneo) transluminale di stents ricoperti senza liberazione di sostanza medicamentosa, arteria vertebrale extracranica	39.B4.D1 ↔	Impianto (percutaneo) transluminale di stents ricoperti con liberazione di sostanza medicamentosa, vasi viscerali
39.B3.31 ↔	Impianto (percutaneo) transluminale di stents ricoperti senza liberazione di sostanza medicamentosa, vasi di spalla e braccio	39.B4.G1 ↔	Impianto (percutaneo) transluminale di stents ricoperti con liberazione di sostanza medicamentosa, arterie della coscia
39.B3.51 ↔	Impianto (percutaneo) transluminale di stents ricoperti senza liberazione di sostanza medicamentosa, vasi dell'avambraccio	39.B4.H1 ↔	Impianto (percutaneo) transluminale di stents ricoperti con liberazione di sostanza medicamentosa, vasi della gamba
39.B3.81 ↔	Impianto (percutaneo) transluminale di stents ricoperti senza liberazione di sostanza medicamentosa, altri vasi toracici	39.B4.J7 ↔	Impianto (percutaneo) transluminale di stents ricoperti con liberazione di sostanza medicamentosa, vena cava
39.B3.C1 ↔	Impianto (percutaneo) transluminale di stents ricoperti senza liberazione di sostanza medicamentosa, altre arterie addominali e pelviche	39.B4.JB ↔	Impianto (percutaneo) transluminale di stents ricoperti con liberazione di sostanza medicamentosa, altre vene addominali e pelviche
39.B3.D1 ↔	Impianto (percutaneo) transluminale di stents ricoperti senza liberazione di sostanza medicamentosa, vasi viscerali	39.B4.JF ↔	Impianto (percutaneo) transluminale di stents ricoperti con liberazione di sostanza medicamentosa, vene della coscia
39.B3.G1 ↔	Impianto (percutaneo) transluminale di stents ricoperti senza liberazione di sostanza medicamentosa, arterie della coscia	39.B4.JI ↔	Impianto (percutaneo) transluminale di stents ricoperti con liberazione di sostanza medicamentosa, vena porta
39.B3.H1 ↔	Impianto (percutaneo) transluminale di stents ricoperti senza liberazione di sostanza medicamentosa, vasi della gamba	39.B5.09 ↔	Impianto (percutaneo) transluminale di stents Cheatham Platinum non ricoperti, altro
39.B3.J7 ↔	Impianto (percutaneo) transluminale di stents ricoperti senza liberazione di sostanza medicamentosa, vena cava	39.B5.11 ↔	Impianto (percutaneo) transluminale di stents Cheatham Platinum non ricoperti, vasi intracranici
39.B3.JB ↔	Impianto (percutaneo) transluminale di stents ricoperti senza liberazione di sostanza medicamentosa, altre vene addominali e pelviche	39.B5.22 ↔	Impianto (percutaneo) transluminale di stents Cheatham Platinum non ricoperti, arteria carotide NAS
39.B3.JF ↔	Impianto (percutaneo) transluminale di stents ricoperti senza liberazione di sostanza medicamentosa, vene della coscia	39.B5.23 ↔	Impianto (percutaneo) transluminale di stents Cheatham Platinum non ricoperti, arteria carotide comune
39.B3.JI ↔	Impianto (percutaneo) transluminale di stents ricoperti senza liberazione di sostanza medicamentosa, vena porta	39.B5.25 ↔	Impianto (percutaneo) transluminale di stents Cheatham Platinum non ricoperti, arteria carotide interna extracranica
39.B4.09 ↔	Impianto (percutaneo) transluminale di stents ricoperti con liberazione di sostanza medicamentosa, altro	39.B5.26 ↔	Impianto (percutaneo) transluminale di stents Cheatham Platinum non ricoperti, arteria carotide interna extracranica con arteria carotide comune

39.B5.27 ↔	Impianto (percutaneo) transluminale di stents Cheatham Platinum non ricoperti, arteria carotide esterna	39.B6.J7 ↔	Impianto (percutaneo) transluminale di stents Cheatham Platinum ricoperti, vena cava
39.B5.31 ↔	Impianto (percutaneo) transluminale di stents Cheatham Platinum non ricoperti, vasi di spalla e braccio	39.B6.JB ↔	Impianto (percutaneo) transluminale di stents Cheatham Platinum ricoperti, altre vene addominali e pelviche
39.B5.51 ↔	Impianto (percutaneo) transluminale di stents Cheatham Platinum non ricoperti, vasi dell'avambraccio	39.B6.JF ↔	Impianto (percutaneo) transluminale di stents Cheatham Platinum ricoperti, vene della coscia
39.B5.71 ↔	Impianto (percutaneo) transluminale di stents Cheatham Platinum non ricoperti, aorta	39.B6.JI ↔	Impianto (percutaneo) transluminale di stents Cheatham Platinum ricoperti, vena porta
39.B5.74 ↔	Impianto (percutaneo) transluminale di stents Cheatham Platinum non ricoperti, istmo aortico	39.B7.09 ↔	Impianto (percutaneo) transluminale di stents di grande diametro non ricoperti, altro
39.B5.81 ↔	Impianto (percutaneo) transluminale di stents Cheatham Platinum non ricoperti, altri vasi toracici	39.B7.11 ↔	Impianto (percutaneo) transluminale di stents di grande diametro non ricoperti, vasi intracranici
39.B5.C1 ↔	Impianto (percutaneo) transluminale di stents Cheatham Platinum non ricoperti, altre arterie addominali e pelviche	39.B7.22 ↔	Impianto (percutaneo) transluminale di stents di grande diametro non ricoperti, arteria carotide NAS
39.B5.D1 ↔	Impianto (percutaneo) transluminale di stents Cheatham Platinum non ricoperti, vasi viscerali	39.B7.23 ↔	Impianto (percutaneo) transluminale di stents di grande diametro non ricoperti, arteria carotide comune
39.B5.G1 ↔	Impianto (percutaneo) transluminale di stents Cheatham Platinum non ricoperti, arterie della coscia	39.B7.25 ↔	Impianto (percutaneo) transluminale di stents di grande diametro non ricoperti, arteria carotide interna extracranica
39.B5.H1 ↔	Impianto (percutaneo) transluminale di stents Cheatham Platinum non ricoperti, vasi della gamba	39.B7.26 ↔	Impianto (percutaneo) transluminale di stents di grande diametro non ricoperti, arteria carotide interna extracranica con arteria carotide comune
39.B5.J7 ↔	Impianto (percutaneo) transluminale di stents Cheatham Platinum non ricoperti, vena cava	39.B7.27 ↔	Impianto (percutaneo) transluminale di stents di grande diametro non ricoperti, arteria carotide esterna
39.B5.JB ↔	Impianto (percutaneo) transluminale di stents Cheatham Platinum non ricoperti, altre vene addominali e pelviche	39.B7.28 ↔	Impianto (percutaneo) transluminale di stents di grande diametro non ricoperti, arteria vertebrale extracranica
39.B5.JF ↔	Impianto (percutaneo) transluminale di stents Cheatham Platinum non ricoperti, vene della coscia	39.B7.31 ↔	Impianto (percutaneo) transluminale di stents di grande diametro non ricoperti, vasi di spalla e braccio
39.B5.JI ↔	Impianto (percutaneo) transluminale di stents Cheatham Platinum non ricoperti, vena porta	39.B7.51 ↔	Impianto (percutaneo) transluminale di stents di grande diametro non ricoperti, vasi dell'avambraccio
39.B6.09 ↔	Impianto (percutaneo) transluminale di stents Cheatham Platinum ricoperti, altro	39.B7.71 ↔	Impianto (percutaneo) transluminale di stents di grande diametro non ricoperti, aorta
39.B6.11 ↔	Impianto (percutaneo) transluminale di stents Cheatham Platinum ricoperti, vasi intracranici	39.B7.74 ↔	Impianto (percutaneo) transluminale di stents di grande diametro non ricoperti, istmo aortico
39.B6.22 ↔	Impianto (percutaneo) transluminale di stents Cheatham Platinum ricoperti, arteria carotide NAS	39.B7.81 ↔	Impianto (percutaneo) transluminale di stents di grande diametro non ricoperti, altri vasi toracici
39.B6.23 ↔	Impianto (percutaneo) transluminale di stents Cheatham Platinum ricoperti, arteria carotide comune	39.B7.A4 ↔	Impianto (percutaneo) transluminale di stents di grande diametro non ricoperti, arteria polmonare
39.B6.25 ↔	Impianto (percutaneo) transluminale di stents Cheatham Platinum ricoperti, arteria carotide interna extracranica	39.B7.C1 ↔	Impianto (percutaneo) transluminale di stents di grande diametro non ricoperti, altre arterie addominali e pelviche
39.B6.26 ↔	Impianto (percutaneo) transluminale di stents Cheatham Platinum ricoperti, arteria carotide interna extracranica con arteria carotide comune	39.B7.D1 ↔	Impianto (percutaneo) transluminale di stents di grande diametro non ricoperti, vasi viscerali
39.B6.27 ↔	Impianto (percutaneo) transluminale di stents Cheatham Platinum ricoperti, arteria carotide esterna	39.B7.G1 ↔	Impianto (percutaneo) transluminale di stents di grande diametro non ricoperti, arterie della coscia
39.B6.31 ↔	Impianto (percutaneo) transluminale di stents Cheatham Platinum ricoperti, vasi di spalla e braccio	39.B7.H1 ↔	Impianto (percutaneo) transluminale di stents di grande diametro non ricoperti, vasi della gamba
39.B6.51 ↔	Impianto (percutaneo) transluminale di stents Cheatham Platinum ricoperti, vasi dell'avambraccio	39.B7.J3 ↔	Impianto (percutaneo) transluminale di stents di grande diametro non ricoperti, vena polmonare
39.B6.71 ↔	Impianto (percutaneo) transluminale di stents Cheatham Platinum ricoperti, aorta	39.B7.J7 ↔	Impianto (percutaneo) transluminale di stents di grande diametro non ricoperti, vena cava
39.B6.74 ↔	Impianto (percutaneo) transluminale di stents Cheatham Platinum ricoperti, istmo aortico	39.B7.JB ↔	Impianto (percutaneo) transluminale di stents di grande diametro non ricoperti, altre vene addominali e pelviche
39.B6.81 ↔	Impianto (percutaneo) transluminale di stents Cheatham Platinum ricoperti, altri vasi toracici	39.B7.JF ↔	Impianto (percutaneo) transluminale di stents di grande diametro non ricoperti, vene della coscia
39.B6.C1 ↔	Impianto (percutaneo) transluminale di stents Cheatham Platinum ricoperti, altre arterie addominali e pelviche	39.B7.JI ↔	Impianto (percutaneo) transluminale di stents di grande diametro non ricoperti, vena porta
39.B6.D1 ↔	Impianto (percutaneo) transluminale di stents Cheatham Platinum ricoperti, vasi viscerali	39.B8.09 ↔	Impianto (percutaneo) transluminale di stents di grande diametro ricoperti, altro
39.B6.G1 ↔	Impianto (percutaneo) transluminale di stents Cheatham Platinum ricoperti, arterie della coscia	39.B8.11 ↔	Impianto (percutaneo) transluminale di stents di grande diametro ricoperti, vasi intracranici
39.B6.H1 ↔	Impianto (percutaneo) transluminale di stents Cheatham Platinum ricoperti, vasi della gamba	39.B8.22 ↔	Impianto (percutaneo) transluminale di stents di grande diametro ricoperti, arteria carotide NAS
		39.B8.23 ↔	Impianto (percutaneo) transluminale di stents di grande diametro ricoperti, arteria carotide comune

39.B8.25 ↔	Impianto (percutaneo) transluminale di stents di grande diametro ricoperti, arteria carotide interna extracranica	39.BG.C1 ↔	Impianto (percutaneo) transluminale di stents in nitinol a filo singolo, altre arterie addominali e pelviche
39.B8.26 ↔	Impianto (percutaneo) transluminale di stents di grande diametro ricoperti, arteria carotide interna extracranica con arteria carotide comune	39.BG.G1 ↔	Impianto (percutaneo) transluminale di stents in nitinol a filo singolo, arterie della coscia
39.B8.27 ↔	Impianto (percutaneo) transluminale di stents di grande diametro ricoperti, arteria carotide esterna	39.BG.H1 ↔	Impianto (percutaneo) transluminale di stents in nitinol a filo singolo, vasi della gamba
39.B8.28 ↔	Impianto (percutaneo) transluminale di stents di grande diametro ricoperti, arteria vertebrale extracranica	39.BH.09 ↔	Impianto (percutaneo) transluminale di stents per flusso laminare in caso di aneurismi, altro
39.B8.31 ↔	Impianto (percutaneo) transluminale di stents di grande diametro ricoperti, vasi di spalla e braccio	39.BH.22 ↔	Impianto (percutaneo) transluminale di stents per flusso laminare in caso di aneurismi, arteria carotide NAS
39.B8.51 ↔	Impianto (percutaneo) transluminale di stents di grande diametro ricoperti, vasi dell'avambraccio	39.BH.23 ↔	Impianto (percutaneo) transluminale di stents per flusso laminare in caso di aneurismi, arteria carotide comune
39.B8.71 ↔	Impianto (percutaneo) transluminale di stents di grande diametro ricoperti, aorta	39.BH.25 ↔	Impianto (percutaneo) transluminale di stents per flusso laminare in caso di aneurismi, arteria carotide interna extracranica
39.B8.74 ↔	Impianto (percutaneo) transluminale di stents di grande diametro ricoperti, istmo aortico	39.BH.26 ↔	Impianto (percutaneo) transluminale di stents per flusso laminare in caso di aneurismi, arteria carotide interna extracranica con arteria carotide comune
39.B8.81 ↔	Impianto (percutaneo) transluminale di stents di grande diametro ricoperti, altri vasi toracici	39.BH.27 ↔	Impianto (percutaneo) transluminale di stents per flusso laminare in caso di aneurismi, arteria carotide esterna
39.B8.A4 ↔	Impianto (percutaneo) transluminale di stents di grande diametro ricoperti, arteria polmonare	39.BH.28 ↔	Impianto (percutaneo) transluminale di stents per flusso laminare in caso di aneurismi, arteria vertebrale extracranica
39.B8.C1 ↔	Impianto (percutaneo) transluminale di stents di grande diametro ricoperti, altre arterie addominali e pelviche	39.BH.31 ↔	Impianto (percutaneo) transluminale di stents per flusso laminare in caso di aneurismi, vasi di spalla e braccio
39.B8.D1 ↔	Impianto (percutaneo) transluminale di stents di grande diametro ricoperti, vasi viscerali	39.BH.51 ↔	Impianto (percutaneo) transluminale di stents per flusso laminare in caso di aneurismi, vasi dell'avambraccio
39.B8.G1 ↔	Impianto (percutaneo) transluminale di stents di grande diametro ricoperti, arterie della coscia	39.BH.71 ↔	Impianto (percutaneo) transluminale di stents per flusso laminare in caso di aneurismi, aorta
39.B8.H1 ↔	Impianto (percutaneo) transluminale di stents di grande diametro ricoperti, vasi della gamba	39.BH.74 ↔	Impianto (percutaneo) transluminale di stents per flusso laminare in caso di aneurismi, istmo aortico
39.B8.J3 ↔	Impianto (percutaneo) transluminale di stents di grande diametro ricoperti, vena polmonare	39.BH.81 ↔	Impianto (percutaneo) transluminale di stents per flusso laminare in caso di aneurismi, altri vasi toracici
39.B8.J7 ↔	Impianto (percutaneo) transluminale di stents di grande diametro ricoperti, vena cava	39.BH.C1 ↔	Impianto (percutaneo) transluminale di stents per flusso laminare in caso di aneurismi, altre arterie addominali e pelviche
39.B8.JB ↔	Impianto (percutaneo) transluminale di stents di grande diametro ricoperti, altre vene addominali e pelviche	39.BH.D1 ↔	Impianto (percutaneo) transluminale di stents per flusso laminare in caso di aneurismi, vasi viscerali
39.B8.JF ↔	Impianto (percutaneo) transluminale di stents di grande diametro ricoperti, vene della coscia	39.BH.G1 ↔	Impianto (percutaneo) transluminale di stents per flusso laminare in caso di aneurismi, arterie della coscia
39.B8.JI ↔	Impianto (percutaneo) transluminale di stents di grande diametro ricoperti, vena porta	39.BH.H1 ↔	Impianto (percutaneo) transluminale di stents per flusso laminare in caso di aneurismi, vasi della gamba
39.BA.09 ↔	Impianto (percutaneo) transluminale di growth stents non ricoperti, altro	39.BH.J7 ↔	Impianto (percutaneo) transluminale di stents per flusso laminare in caso di aneurismi, vena cava
39.BA.A4 ↔	Impianto (percutaneo) transluminale di growth stents non ricoperti, arteria polmonare	39.BH.JB ↔	Impianto (percutaneo) transluminale di stents per flusso laminare in caso di aneurismi, altre vene addominali e pelviche
39.BA.J3 ↔	Impianto (percutaneo) transluminale di growth stents non ricoperti, vena polmonare	39.BH.JF ↔	Impianto (percutaneo) transluminale di stents per flusso laminare in caso di aneurismi, vene della coscia
39.BB.09 ↔	Impianto (percutaneo) transluminale di growth stents ricoperti, altro	39.BH.JI ↔	Impianto (percutaneo) transluminale di stents per flusso laminare in caso di aneurismi, vena porta
39.BB.A4 ↔	Impianto (percutaneo) transluminale di growth stents ricoperti, arteria polmonare	40.0 ↔	Incisione di strutture linfatiche
39.BB.J3 ↔	Impianto (percutaneo) transluminale di growth stents ricoperti, vena polmonare	40.11.10 ↔	Biopsia a cielo aperto (mediante incisione) di linfonodo mediastinico, paraaortico, iliaco o pelvico
39.BE ↔	Impianto (percutaneo) transluminale di stent per biforcazioni autoespandente, intracranico	40.11.11 ↔	Biopsia a cielo aperto (mediante incisione) di linfonodo cervicale, sopraclavicolare, ascellare o inguinale
39.BF.09 ↔	Impianto (percutaneo) transluminale di microstents autoespandenti, altro	40.21.00 ↔	Asportazione di linfonodo cervicale profondo, NAS
39.BF.11 ↔	Impianto (percutaneo) transluminale di microstents autoespandenti, vasi intracranici	40.21.10 ↔	Asportazione di singoli linfonodi e vasi linfatici, cervicali, senza marcatura
39.BF.51 ↔	Impianto (percutaneo) transluminale di microstents autoespandenti, vasi dell'avambraccio	40.21.11 ↔	Asportazione di singoli linfonodi e vasi linfatici, cervicali, con marcatura con radionuclidi o colorante (linfadenectomia del linfonodo sentinella)
39.BF.H1 ↔	Impianto (percutaneo) transluminale di microstents autoespandenti, vasi della gamba		
39.BG.09 ↔	Impianto (percutaneo) transluminale di stents in nitinol a filo singolo, altro		
39.BG.31 ↔	Impianto (percutaneo) transluminale di stents in nitinol a filo singolo, vasi di spalla e braccio		
39.BG.81 ↔	Impianto (percutaneo) transluminale di stents in nitinol a filo singolo, altri vasi toracici		

40.21.99 ↔	Asportazione di linfonodo cervicale profondo, altro	40.3X.26 ↔	Linfadenectomia regionale in corso di altro intervento, mediastinica e peribronchiale
40.22.00 ↔	Asportazione di linfonodo mammario interno, NAS	40.3X.29 ↔	Linfadenectomia regionale in corso di altro intervento, altro
40.22.10 ↔	Asportazione di linfonodo mammario interno, per via toracoscopica	40.40 ↔	Dissezione del collo, NAS
40.22.20 ↔	Asportazione di linfonodo mammario interno, chirurgica a cielo aperto	40.41.00 ↔	Dissezione radicale del collo, NAS
40.22.99 ↔	Asportazione di linfonodo mammario interno, altro	40.41.10 ↔	Dissezione selettiva (funzionale) del collo, sopraomoioidea (regione I-III)
40.23.00 ↔	Asportazione di linfonodo ascellare, NAS	40.41.11 ↔	Dissezione selettiva (funzionale) del collo, laterale (regione II-IV)
40.23.10 ↔	Asportazione di linfonodo ascellare, senza marcatura	40.41.12 ↔	Dissezione selettiva (funzionale) del collo, anterolaterale (regione I-IV)
40.23.11 ↔	Asportazione di linfonodo ascellare, con marcatura con radionuclidi o colorante (linfadenectomia del linfonodo sentinella)	40.41.13 ↔	Dissezione selettiva (funzionale) del collo, posterolaterale (regione II-V)
40.23.99 ↔	Asportazione di linfonodo ascellare, altro	40.41.14 ↔	Dissezione selettiva (funzionale) del collo, centrale (regione VI)
40.24.00 ↔	Asportazione di linfonodo inguinale, NAS	40.41.20 ↔	Dissezione radicale del collo (incl. modificata)
40.24.10 ↔	Asportazione di linfonodo inguinale, chirurgica a cielo aperto, senza marcatura	40.41.21 ↔	Dissezione allargata del collo
40.24.11 ↔	Asportazione di linfonodo inguinale, chirurgica a cielo aperto, con marcatura con radionuclidi o colorante (linfadenectomia del linfonodo sentinella)	40.41.99 ↔	Dissezione radicale del collo, altro
40.24.20 ↔	Asportazione di linfonodo inguinale, per via laparoscopica	40.50 ↔	Asportazione radicale di linfonodi, NAS
40.24.99 ↔	Asportazione di linfonodo inguinale, altro	40.51.00 ↔	Asportazione radicale dei linfonodi ascellari, NAS
40.29.10 ↔	Asportazione di linfonodo mediastinico, NAS	40.51.10 ↔	Asportazione radicale dei linfonodi ascellari quale intervento indipendente
40.29.11 ↔	Asportazione di linfonodo mediastinico, chirurgica a cielo aperto	40.51.11 ↔	Asportazione radicale dei linfonodi ascellari nel quadro di un altro intervento
40.29.12 ↔	Asportazione di linfonodo mediastinico, per via toracoscopica	40.51.99 ↔	Asportazione radicale dei linfonodi ascellari, altro
40.29.19 ↔	Asportazione di linfonodo mediastinico, altro	40.52.00 ↔	Asportazione radicale dei linfonodi periaortici, NAS
40.29.20 ↔	Asportazione di linfonodo para-aortico	40.52.10 ↔	Asportazione radicale dei linfonodi retroperitoneali (para-aortici, paracavali) e pelvici quale intervento indipendente
40.29.30 ↔	Asportazione di linfonodo iliaco	40.52.11 ↔	Asportazione radicale dei linfonodi retroperitoneali (para-aortici, paracavali) e pelvici nel quadro di un altro intervento
40.29.70 ↔	Asportazione di linfangioma o di igroma cistico	40.52.99 ↔	Asportazione radicale dei linfonodi periaortici, altro
40.29.80 ↔	Asportazione di più stazioni linfonodali addominali (con biopsia epatica), NAS	40.53.00 ↔	Asportazione radicale dei linfonodi iliaci, NAS
40.29.81 ↔	Asportazione di più stazioni linfonodali addominali (con biopsia epatica), chirurgica a cielo aperto [laparotomia di staging]	40.53.10 ↔	Asportazione radicale dei linfonodi iliaci quale intervento indipendente
40.29.82 ↔	Asportazione di più stazioni linfonodali addominali (con biopsia epatica), per via laparoscopica [laparoscopia di staging]	40.53.11 ↔	Asportazione radicale dei linfonodi iliaci in corso di altro intervento
40.29.89 ↔	Asportazione di più stazioni linfonodali addominali (con biopsia epatica), altro	40.53.99 ↔	Asportazione radicale dei linfonodi iliaci, altro
40.29.99 ↔	Asportazione semplice di altre strutture linfatiche, altro	40.54.00 ↔	Dissezione radicale dei linfonodi inguinali, NAS
40.3X.10 ↔	Linfadenectomia regionale quale intervento indipendente, NAS	40.54.10 ↔	Dissezione radicale dei linfonodi inguinali quale intervento indipendente
40.3X.11 ↔	Linfadenectomia regionale quale intervento indipendente, cervicale	40.54.11 ↔	Dissezione radicale dei linfonodi inguinali in corso di altro intervento
40.3X.12 ↔	Linfadenectomia regionale quale intervento indipendente, ascellare	40.54.99 ↔	Dissezione radicale dei linfonodi inguinali, altro
40.3X.13 ↔	Linfadenectomia regionale quale intervento indipendente, para-aortica, pelvica, otturatoria o iliaca	40.59.00 ↔	Asportazione radicale di altri linfonodi, NAS
40.3X.14 ↔	Linfadenectomia regionale quale intervento indipendente, inguinale, chirurgica a cielo aperto	40.59.10 ↔	Asportazione radicale di altri linfonodi quale intervento indipendente, NAS
40.3X.15 ↔	Linfadenectomia regionale quale intervento indipendente, inguinale, per via laparoscopica	40.59.11 ↔	Asportazione radicale di linfonodi mediastinici quale intervento indipendente
40.3X.16 ↔	Linfadenectomia regionale quale intervento indipendente, mediastinica e peribronchiale	40.59.12 ↔	Asportazione radicale di linfonodi peribronchiali quale intervento indipendente
40.3X.19 ↔	Linfadenectomia regionale quale intervento indipendente, altro	40.59.19 ↔	Asportazione radicale di altri linfonodi quale intervento indipendente, altro
40.3X.21 ↔	Linfadenectomia regionale in corso di altro intervento, cervicale	40.59.20 ↔	Asportazione radicale di altri linfonodi in corso di altro intervento, NAS
40.3X.22 ↔	Linfadenectomia regionale in corso di altro intervento, ascellare	40.59.21 ↔	Asportazione radicale di linfonodi mediastinici in corso di altro intervento
40.3X.23 ↔	Linfadenectomia regionale in corso di altro intervento, para-aortica, pelvica o iliaca	40.59.22 ↔	Asportazione radicale di linfonodi peribronchiali in corso di altro intervento
40.3X.24 ↔	Linfadenectomia regionale in corso di altro intervento, otturatoria	40.59.29 ↔	Asportazione radicale di altri linfonodi in corso di altro intervento, altro
40.3X.25 ↔	Linfadenectomia regionale in corso di altro intervento, inguinale	40.59.99 ↔	Asportazione radicale di altri linfonodi, altro
		40.71.11 ↔	Anastomosi linfovenosa microchirurgica
		40.71.21 ↔	Trapianto di linfonodi con anastomosi microvascolare
		40.71.31 ↔	Trapianto di vasi linfatici periferici con anastomosi microvascolare
		40.79 ↔	Ricostruzione plastica e trapianto di strutture linfatiche, altro

40.9X.20 ↔	Incisione di linfocele	54.99.40 ↔	Revisione di fistola cutaneoperitoneale (cateterismo permanente)
48.81 ↔	Incisione di tessuto perirettale	54.99.50 ↔	Chiusura temporanea della parete addominale
48.82 ↔	Asportazione di tessuto perirettale	54.99.60 ↔	Lombotomia
48.93 ↔	Riparazione di fistola perirettale	54.99.61 ↔	Rilombotomia
49.11 ↔	Fistulotomia anale	54.99.81 ↔	Revisione senza sostituzione di cateteri nonché di pompa automatica, programmabile e ricaricabile per il drenaggio continuo di liquido ascitico
49.12 ↔	Fistulectomia anale	54.99.82 ↔	Rimozione di ostruzione meccanica di cateteri di una pompa automatica, programmabile e ricaricabile per il drenaggio continuo di liquido ascitico
49.6 ↔	Asportazione dell'ano	54.99.84 ↔	Sostituzione dei cateteri di pompa automatica, programmabile e ricaricabile per il drenaggio continuo di liquido ascitico
49.70 ↔	Riparazione dell'ano, NAS	54.A1 ↔	Asportazione e distruzione di tessuto retroperitoneale
49.71 ↔	Sutura di lacerazione dell'ano	58.39.10 ↔	Altra asportazione o distruzione locale di lesione o tessuto dell'uretra, asportazione, chirurgica a cielo aperto
49.72 ↔	Cerchiaggio anale	64.41 ↔	Sutura di lacerazione del pene
49.73.00 ↔	Chiusura di fistola anale, NAS	64.43 ↔	Costruzione del pene
49.73.11 ↔	Chiusura di fistola anale con lembo mucoso	64.44.00 ↔	Ricostruzione del pene, NAS
49.73.12 ↔	Chiusura di fistola anale con impianto	64.44.10 ↔	Ricostruzione del pene, allungamento del fusto del pene
49.73.99 ↔	Chiusura di fistola anale, altro	64.44.11 ↔	Ricostruzione del pene, correzione di inversione penoscrotale o di pene sepolto (concealed penis o buried penis)
49.77.11 ↔	Anoproctoplastica, chirurgica a cielo aperto	64.44.99 ↔	Ricostruzione del pene, altro
49.77.12 ↔	Anoproctoplastica, per via perineale	64.45 ↔	Reimpianto del pene
49.77.13 ↔	Anoproctoplastica, per via laparoscopica	65.30 ↔	Ovariectomia, NAS
49.78.00 ↔	Riparazione di agenesia e atresia anorettale congenita, NAS	65.31 ↔	Ovariectomia per via laparoscopica
49.78.09 ↔	Riparazione di agenesia e atresia anorettale congenita, altro	65.32 ↔	Ovariectomia, chirurgica a cielo aperto
49.78.11 ↔	Anorettoplastica anteriore, chirurgica a cielo aperto e per via perineale	65.33 ↔	Ovariectomia, per via vaginale
49.78.12 ↔	Anorettoplastica posteriore sagittale [PSARP], chirurgica a cielo aperto e per via perineale	65.34 ↔	Ovariectomia, per via vaginale con assistenza laparoscopica
49.78.13 ↔	Anorettoplastica posteriore sagittale [PSARP] con chiusura di fistola con il tratto urogenitale, chirurgica a cielo aperto e per via perineale	65.39 ↔	Ovariectomia, altra
49.78.14 ↔	Anorettoplastica posteriore sagittale [PSARP] con correzione di malformazione della vagina, chirurgica a cielo aperto e per via perineale	65.40 ↔	Salpingo-ovariectomia, NAS
49.78.21 ↔	Pull-through addominoperineale o sacroaddominoperineale per agenesia e atresia anorettale congenita	65.41 ↔	Salpingo-ovariectomia per via laparoscopica
49.78.31 ↔	Riparazione dell'ano per agenesia e atresia anorettale congenita, per via perineale	65.42 ↔	Salpingo-ovariectomia, chirurgica a cielo aperto
49.79 ↔	Riparazione dell'ano, altro	65.43 ↔	Salpingo-ovariectomia, per via vaginale
50.12.00 ↔	Biopsia a cielo aperto del fegato, NAS	65.44 ↔	Salpingo-ovariectomia, per via vaginale con assistenza laparoscopica
50.12.09 ↔	Biopsia a cielo aperto del fegato, altro	65.49 ↔	Salpingo-ovariectomia, altra
50.12.11 ↔	Biopsia del fegato, mediante escissione, chirurgica a cielo aperto	67.31 ↔	Marsupializzazione di cisti cervicale
50.12.12 ↔	Biopsia del fegato, mediante agobiopsia, chirurgica a cielo aperto	67.33 ↔	Distruzione di lesione della cervice mediante criochirurgia
50.14 ↔	Biopsia laparoscopica del fegato	70.13 ↔	Lisi di aderenze intraluminali della vagina
54.11 ↔	Laparotomia esplorativa	70.32.10 ↔	Asportazione locale di lesione o tessuto del cul-de-sac di Douglas
54.12.00 ↔	Riapertura di laparotomia recente, NAS	70.32.11 ↔	Distruzione locale di lesione o tessuto del cul-de-sac di Douglas
54.12.10 ↔	Laparotomia di second-look	70.32.99 ↔	Asportazione o distruzione locale di lesione o tessuto del cul-de-sac di Douglas, altro
54.12.11 ↔	Laparotomia per controllo di emorragia postoperatoria	70.33.00 ↔	Asportazione o distruzione locale di lesione o tessuto della vagina, NAS
54.12.99 ↔	Riapertura di laparotomia recente, altro	70.33.10 ↔	Distruzione locale di lesione o tessuto della vagina, NAS
54.13 ↔	Laparotomia con drenaggio	70.33.11 ↔	Distruzione locale di lesione o tessuto della vagina, cauterizzazione
54.19 ↔	Laparotomia, altro	70.33.12 ↔	Distruzione locale di lesione o tessuto della vagina, elettrocoagulazione
54.21.00 ↔	Laparoscopia, NAS	70.33.13 ↔	Distruzione locale di lesione o tessuto della vagina, laser-fotocoagulazione
54.21.10 ↔	Laparoscopia, Laparoscopia diagnostica	70.33.14 ↔	Distruzione locale di lesione o tessuto della vagina, criocoagulazione
54.21.30 ↔	Laparoscopia, Laparoscopia con drenaggio	70.33.99 ↔	Asportazione o distruzione locale di lesione o tessuto della vagina, altro
54.21.99 ↔	Laparoscopia, altro	70.71 ↔	Sutura di lacerazione della vagina
54.23 ↔	Biopsia del peritoneo	70.79.10 ↔	Altra colporrafia vaginale con plastica del pavimento pelvico
54.3X.10 ↔	Omfalectomia	71.01 ↔	Lisi di aderenze vulvari
54.62 ↔	Chiusura ritardata di ferita addominale in via di cicatrizzazione		
54.63.00 ↔	Altra sutura della parete addominale, NAS		
54.63.10 ↔	Altra sutura della parete addominale, Sutura di lacerazione della parete addominale		
54.63.99 ↔	Altra sutura della parete addominale, altro		
54.64.10 ↔	Sutura del peritoneo, Sutura di mesentere, grande o piccolo omento (a seguito di lacerazione)		
54.64.99 ↔	Sutura del peritoneo, altro		
54.73 ↔	Altra riparazione del peritoneo		
54.75 ↔	Altra riparazione del mesentere		
54.99.31 ↔	Debulking per laparotomia		

71.62 ↔	Vulvectomia totale	77.44.00 ↔	Biopsia del carpo e del metacarpo, NAS
71.73 ↔	Costruzione dell'introitus	77.44.20 ↔	Biopsia del carpo e del metacarpo, Biopsia a cielo aperto
76.5X.00 ↔	Artroplastica temporomandibolare, NAS	77.44.99 ↔	Biopsia del carpo e del metacarpo, altro
76.5X.10 ↔	Condilectomia dell'articolazione temporomandibolare con ricostruzione	77.45.00 ↔	Biopsia del femore, NAS
76.5X.19 ↔	Altra condilectomia dell'articolazione temporomandibolare	77.45.20 ↔	Biopsia del femore, Biopsia a cielo aperto
76.5X.20 ↔	Discoplastica dell'articolazione temporomandibolare, con ricostruzione	77.45.99 ↔	Biopsia del femore, altro
76.5X.29 ↔	Altra discoplastica dell'articolazione temporomandibolare	77.46.00 ↔	Biopsia della rotula, NAS
76.5X.30 ↔	Estirpazione del disco articolare dell'articolazione temporomandibolare, con ricostruzione	77.46.20 ↔	Biopsia della rotula, Biopsia a cielo aperto
76.5X.39 ↔	Altra estirpazione del disco articolare dell'articolazione temporomandibolare	77.46.99 ↔	Biopsia della rotula, altro
76.5X.40 ↔	Resezione del tubercolo articolare dell'articolazione temporomandibolare	77.47.00 ↔	Biopsia della tibia e fibula, NAS
76.5X.41 ↔	Ricostruzione plastica dell'articolazione temporomandibolare	77.47.20 ↔	Biopsia della tibia e fibula, Biopsia a cielo aperto
76.5X.42 ↔	Stabilizzazione articolare (limitante il movimento) dell'articolazione temporomandibolare	77.47.99 ↔	Biopsia della tibia e fibula, altro
76.5X.50 ↔	Asportazione artroscopica di corpo libero intra-articolare dall'articolazione temporomandibolare	77.48.00 ↔	Biopsia del tarso e metatarso, NAS
76.5X.59 ↔	Altra asportazione di corpo libero intra-articolare dall'articolazione temporomandibolare	77.48.20 ↔	Biopsia del tarso e metatarso, Biopsia a cielo aperto
76.5X.60 ↔	Impianto di endoprotesi dell'articolazione temporomandibolare	77.48.99 ↔	Biopsia del tarso e metatarso, altro
76.5X.61 ↔	Sostituzione di endoprotesi dell'articolazione temporomandibolare	77.49.00 ↔	Biopsia di altre ossa specificate, escluse quelle facciali, NAS
76.5X.70 ↔	Impianto di endoprotesi totale dell'articolazione temporomandibolare con componenti prefabbricati	77.49.41 ↔	Biopsia di altre ossa specificate, escluse quelle facciali, Biopsia di falangi dei piedi, Biopsia a cielo aperto
76.5X.71 ↔	Impianto di endoprotesi totale dell'articolazione temporomandibolare con componenti preparati con sistema CAD-CAM	77.49.91 ↔	Biopsia di altre ossa specificate, escluse quelle facciali, Biopsia a cielo aperto
76.5X.90 ↔	Altra artroplastica temporomandibolare o discoplastica dell'articolazione temporomandibolare	77.49.99 ↔	Biopsia di altre ossa specificate, escluse quelle facciali, altro
76.5X.99 ↔	Artroplastica temporomandibolare, altro	77.69.20 ↔	Sbrigliamento di falangi delle mani
76.63.00 ↔	Osteoplastica [osteotomia] del corpo della mandibola, NAS	77.69.22 ↔	Sbrigliamento delle ossa pelviche
76.63.10 ↔	Osteoplastica [osteotomia] della porzione laterale della cresta alveolare o con interruzione della continuità frontale della mandibola senza distrazione	77.69.23 ↔	Sbrigliamento di falangi dei piedi
76.63.11 ↔	Osteoplastica [osteotomia] della porzione frontale della cresta alveolare o con interruzione della continuità del ramo orizzontale della mandibola senza distrazione	77.84 ↔	Altra ostectomia parziale del carpo e del metacarpo
76.63.12 ↔	Osteoplastica [osteotomia] per l'avanzamento del mento senza distrazione	77.89.10 ↔	Altra ostectomia parziale di falangi delle mani
76.63.20 ↔	Avanzamento del processo alveolare mediante distrazione orizzontale dopo osteotomia	77.89.40 ↔	Altra ostectomia parziale di falangi dei piedi
76.63.21 ↔	Avanzamento della mandibola mediante distrazione dopo osteotomia del ramo orizzontale della mandibola	77.91.11 ↔	Ostectomia totale di una costa
76.63.99 ↔	Osteoplastica [osteotomia] del corpo della mandibola, altro	77.91.12 ↔	Ostectomia totale di una costa cervicale
76.64 ↔	Altra chirurgia ortognatica della mandibola	77.91.13 ↔	Ostectomia totale dello sterno
77.40.20 ↔	Biopsia dell'osso, sede non specificata, Biopsia a cielo aperto	7A.11.12 ↔	Biopsia della colonna vertebrale, chirurgica a cielo aperto
77.40.99 ↔	Biopsia dell'osso, sede non specificata, altro	7A.21 ↔	Sbrigliamento della colonna vertebrale
77.41.00 ↔	Biopsia della scapola, della clavicola, delle coste e dello sterno, NAS	7A.23 ↔	Incisione della colonna vertebrale
77.41.20 ↔	Biopsia della scapola, della clavicola, delle coste e dello sterno, Biopsia a cielo aperto	7A.25 ↔	Asportazione locale di lesione o tessuto osseo di una vertebra
77.41.99 ↔	Biopsia della scapola, della clavicola, delle coste e dello sterno, altro	7A.51.13 ↔	Innesto osseo della colonna vertebrale, con peduncolo vascolare senza anastomosi microvascolare
77.42.00 ↔	Biopsia dell'omero, NAS	80.13.00 ↔	Altra artrotomia del polso, NAS
77.42.20 ↔	Biopsia dell'omero, Biopsia a cielo aperto	80.13.10 ↔	Artrotomia artroscopica del polso, lavaggio articolare con drenaggio
77.42.99 ↔	Biopsia dell'omero, altro	80.13.11 ↔	Artrotomia artroscopica del polso, asportazione di corpo libero intra-articolare
77.43.00 ↔	Biopsia del radio e dell'ulna, NAS	80.13.12 ↔	Artrotomia artroscopica del polso, impianto o rimozione di sistema di somministrazione farmacologica
77.43.20 ↔	Biopsia del radio e dell'ulna, Biopsia a cielo aperto	80.13.20 ↔	Artrotomia del polso, Lavaggio articolare con drenaggio
77.43.99 ↔	Biopsia del radio e dell'ulna, altro	80.13.21 ↔	Artrotomia del polso, Asportazione di corpo libero intra-articolare
		80.13.99 ↔	Altra artrotomia del polso, altro
		80.14.00 ↔	Altra artrotomia della mano e delle dita della mano, NAS
		80.14.10 ↔	Artrotomia della mano e delle dita della mano, Lavaggio articolare con drenaggio
		80.14.99 ↔	Altra artrotomia della mano e delle dita della mano, altro
		80.15.00 ↔	Altra artrotomia dell'anca, NAS
		80.15.10 ↔	Artrotomia artroscopica dell'anca, lavaggio articolare con drenaggio
		80.15.11 ↔	Artrotomia artroscopica dell'anca, asportazione di corpo libero intra-articolare
		80.15.12 ↔	Artrotomia artroscopica dell'anca, impianto o rimozione di sistema di somministrazione farmacologica

80.15.20 ↔	Artrotomia dell'anca, Lavaggio articolare con drenaggio	80.19.30 ↔	Artrotomia artroscopica dell'articolazione sacroiliaca, lavaggio articolare con drenaggio
80.15.21 ↔	Artrotomia dell'anca, Asportazione di corpo libero intra-articolare	80.19.31 ↔	Artrotomia artroscopica dell'articolazione sacroiliaca, asportazione di corpo libero intra-articolare
80.15.99 ↔	Altra artrotomia dell'anca, altro	80.19.32 ↔	Artrotomia artroscopica dell'articolazione sacroiliaca, impianto o rimozione di sistema di somministrazione farmacologica
80.16.00 ↔	Altra artrotomia del ginocchio, NAS	80.19.40 ↔	Artrotomia dell'articolazione sacroiliaca, lavaggio articolare con drenaggio
80.16.10 ↔	Artrotomia artroscopica del ginocchio, lavaggio articolare con drenaggio	80.19.41 ↔	Artrotomia dell'articolazione sacroiliaca, asportazione di corpo libero intra-articolare
80.16.11 ↔	Artrotomia artroscopica del ginocchio, asportazione di corpo libero intra-articolare	80.19.49 ↔	Altra artrotomia dell'articolazione sacroiliaca
80.16.12 ↔	Artrotomia artroscopica del ginocchio, impianto o rimozione di sistema di somministrazione farmacologica	80.19.52 ↔	Artrotomia artroscopica della sinfisi pubica, impianto o rimozione di sistema di somministrazione farmacologica
80.16.20 ↔	Artrotomia del ginocchio, Lavaggio articolare con drenaggio	80.19.59 ↔	Altra artrotomia della sinfisi pubica
80.16.21 ↔	Artrotomia del ginocchio, Asportazione di corpo libero intra-articolare	80.19.90 ↔	Artrotomia artroscopica di altra sede specificata, lavaggio articolare con drenaggio
80.16.99 ↔	Altra artrotomia del ginocchio, altro	80.19.91 ↔	Artrotomia artroscopica di altra sede specificata, asportazione di corpo libero intra-articolare
80.17.10 ↔	Artrotomia artroscopica dell'articolazione talocrurale, lavaggio articolare con drenaggio	80.19.92 ↔	Artrotomia artroscopica di altra sede specificata, impianto o rimozione di sistema di somministrazione farmacologica
80.17.11 ↔	Artrotomia artroscopica dell'articolazione talocrurale, asportazione di corpo libero intra-articolare	80.19.93 ↔	Artrotomia di altra sede specificata, lavaggio articolare con drenaggio
80.17.12 ↔	Artrotomia artroscopica dell'articolazione talocrurale, impianto o rimozione di sistema di somministrazione farmacologica	80.19.94 ↔	Artrotomia di altra sede specificata, asportazione di corpo libero intra-articolare
80.17.20 ↔	Artrotomia dell'articolazione talocrurale, lavaggio articolare con drenaggio	80.19.99 ↔	Altra artrotomia di altra sede specificata, altro
80.17.21 ↔	Artrotomia dell'articolazione talocrurale, asportazione di corpo libero intra-articolare	80.44.00 ↔	Incisione di capsula articolare, legamenti o cartilagine della mano e delle dita della mano, NAS
80.17.29 ↔	Altra artrotomia dell'articolazione talocrurale	80.44.10 ↔	Incisione di capsula articolare, legamenti o cartilagine, Sezione di legamenti del metacarpo
80.17.30 ↔	Artrotomia artroscopica dell'articolazione subtalare, lavaggio articolare con drenaggio	80.44.11 ↔	Incisione di capsula articolare, legamenti o cartilagine, Sezione del retinacolo dei flessori
80.17.31 ↔	Artrotomia artroscopica dell'articolazione subtalare, asportazione di corpo libero intra-articolare	80.44.20 ↔	Incisione di capsula articolare, legamenti o cartilagine, Asportazione di legamenti del metacarpo
80.17.32 ↔	Artrotomia artroscopica dell'articolazione subtalare, impianto o rimozione di sistema di somministrazione farmacologica	80.44.21 ↔	Incisione di capsula articolare, legamenti o cartilagine, Asportazione di altri legamenti della mano
80.17.40 ↔	Artrotomia dell'articolazione subtalare, lavaggio articolare con drenaggio	80.44.90 ↔	Incisione di capsula articolare, legamenti o cartilagine, Altri interventi su legamenti del metacarpo
80.17.41 ↔	Artrotomia dell'articolazione subtalare, asportazione di corpo libero intra-articolare	80.44.91 ↔	Incisione di capsula articolare, legamenti o cartilagine, Altri interventi su legamenti della mano
80.17.49 ↔	Altra artrotomia dell'articolazione subtalare	80.44.99 ↔	Incisione di capsula articolare, legamenti o cartilagine della mano e delle dita della mano, altro
80.17.99 ↔	Altra artrotomia della caviglia, altro	80.73.00 ↔	Sinoviectomia del polso, NAS
80.18.00 ↔	Altra artrotomia del piede e delle dita del piede, NAS	80.73.10 ↔	Sinoviectomia artroscopica del polso
80.18.10 ↔	Artrotomia artroscopica del piede e delle dita del piede, lavaggio articolare con drenaggio	80.73.20 ↔	Sinoviectomia a cielo aperto del polso
80.18.11 ↔	Artrotomia artroscopica del piede e delle dita del piede, asportazione di corpo libero intra-articolare	80.73.99 ↔	Sinoviectomia del polso, altro
80.18.12 ↔	Artrotomia artroscopica del piede e delle dita del piede, impianto o rimozione di sistema di somministrazione farmacologica	80.74.10 ↔	Sinoviectomia della mano e delle dita della mano
80.18.20 ↔	Artrotomia del piede e delle dita del piede, lavaggio articolare con drenaggio	80.74.99 ↔	Sinoviectomia della mano e delle dita della mano, altro
80.18.21 ↔	Artrotomia del piede e delle dita del piede, asportazione di corpo libero intra-articolare	80.75.00 ↔	Sinoviectomia dell'anca, NAS
80.18.99 ↔	Altra artrotomia del piede e delle dita del piede, altro	80.75.10 ↔	Sinoviectomia artroscopica dell'anca
80.19.00 ↔	Altra artrotomia di altra sede specificata, NAS	80.75.20 ↔	Sinoviectomia a cielo aperto dell'anca
80.19.10 ↔	Artrotomia artroscopica dell'articolazione sterno-clavicolare, lavaggio articolare con drenaggio	80.75.99 ↔	Sinoviectomia dell'anca, altro
80.19.11 ↔	Artrotomia artroscopica dell'articolazione sterno-clavicolare, asportazione di corpo libero intra-articolare	80.76.00 ↔	Sinoviectomia del ginocchio, NAS
80.19.12 ↔	Artrotomia artroscopica dell'articolazione sterno-clavicolare, impianto o rimozione di sistema di somministrazione farmacologica	80.76.10 ↔	Sinoviectomia artroscopica dell'articolazione del ginocchio
80.19.20 ↔	Artrotomia dell'articolazione sterno-clavicolare, lavaggio articolare con drenaggio	80.76.11 ↔	Sinoviectomia artroscopica dell'articolazione tibio-fibulare prossimale
80.19.21 ↔	Artrotomia dell'articolazione sterno-clavicolare, asportazione di corpo libero intra-articolare	80.76.20 ↔	Sinoviectomia a cielo aperto dell'articolazione del ginocchio
80.19.29 ↔	Altra artrotomia dell'articolazione sterno-clavicolare	80.76.21 ↔	Sinoviectomia a cielo aperto dell'articolazione tibio-fibulare prossimale
		80.76.99 ↔	Sinoviectomia del ginocchio, altro
		80.77.10 ↔	Sinoviectomia artroscopica dell'articolazione talocrurale
		80.77.11 ↔	Sinoviectomia artroscopica dell'articolazione subtalare



80.77.20 ↔	Sinoviectomia a cielo aperto dell'articolazione talocrurale	80.85.11 ↔	Sbrigliamento dell'articolazione dell'anca
80.77.21 ↔	Sinoviectomia a cielo aperto dell'articolazione subtalare	80.85.12 ↔	Asportazione di cisti dell'articolazione dell'anca
80.77.99 ↔	Sinoviectomia della caviglia, altro	80.85.21 ↔	Incisione, osteocondroplastica del collo femorale, per via artroscopica
80.78.00 ↔	Sinoviectomia del piede e delle dita del piede, NAS	80.85.22 ↔	Incisione, osteocondroplastica della testa del femore, chirurgica a cielo aperto
80.78.10 ↔	Sinoviectomia artroscopica dell'articolazione tarso-metatarsale	80.85.99 ↔	Altra asportazione o distruzione locale di lesione dell'articolazione dell'anca, altro
80.78.11 ↔	Sinoviectomia artroscopica dell'articolazione metatarso-falangea	80.86.00 ↔	Altra asportazione o distruzione locale di lesione dell'articolazione del ginocchio, NAS
80.78.19 ↔	Altra sinoviectomia artroscopica del piede e delle dita del piede	80.86.10 ↔	Asportazione o distruzione locale di lesione dell'articolazione del ginocchio per via artroscopica
80.78.20 ↔	Sinoviectomia a cielo aperto dell'articolazione tarso-metatarsale	80.86.11 ↔	Sbrigliamento dell'articolazione del ginocchio
80.78.21 ↔	Sinoviectomia a cielo aperto dell'articolazione metatarso-falangea	80.86.12 ↔	Asportazione di cisti dell'articolazione del ginocchio
80.78.29 ↔	Altra sinoviectomia a cielo aperto del piede e delle dita del piede	80.86.13 ↔	Asportazione di cisti meniscale del ginocchio
80.78.99 ↔	Sinoviectomia del piede e delle dita del piede, altro	80.86.99 ↔	Altra asportazione o distruzione locale di lesione dell'articolazione del ginocchio, altro
80.79.10 ↔	Sinoviectomia artroscopica dell'articolazione sterno-clavicolare	80.87.00 ↔	Altra asportazione o distruzione locale di lesione dell'articolazione della caviglia, NAS
80.79.11 ↔	Sinoviectomia artroscopica dell'articolazione sacroiliaca	80.87.10 ↔	Asportazione o distruzione locale di lesione dell'articolazione talocrurale per via artroscopica
80.79.20 ↔	Sinoviectomia a cielo aperto dell'articolazione sterno-clavicolare	80.87.11 ↔	Sbrigliamento dell'articolazione talocrurale
80.79.21 ↔	Sinoviectomia a cielo aperto dell'articolazione sacroiliaca	80.87.12 ↔	Asportazione di cisti dell'articolazione talocrurale
80.79.22 ↔	Sinoviectomia a cielo aperto della sinfisi pubica	80.87.19 ↔	Altra asportazione o distruzione locale di lesione dell'articolazione talocrurale
80.81.00 ↔	Altra asportazione o distruzione locale di lesione dell'articolazione della spalla, NAS	80.87.20 ↔	Asportazione o distruzione locale di lesione dell'articolazione subtalare per via artroscopica
80.81.10 ↔	Sbrigliamento dell'articolazione omero-glenoidea	80.87.21 ↔	Sbrigliamento dell'articolazione subtalare
80.81.11 ↔	Asportazione di cisti dell'articolazione omero-glenoidea	80.87.22 ↔	Asportazione di cisti dell'articolazione subtalare
80.81.19 ↔	Altra asportazione o distruzione locale dell'articolazione omero-glenoidea	80.87.29 ↔	Altra asportazione o distruzione locale di lesione dell'articolazione subtalare
80.81.20 ↔	Sbrigliamento dell'articolazione acromio-clavicolare	80.87.99 ↔	Altra asportazione o distruzione locale di lesione dell'articolazione della caviglia, altro
80.81.21 ↔	Asportazione di cisti dell'articolazione acromio-clavicolare	80.88.00 ↔	Altra asportazione o distruzione locale di lesione dell'articolazione del piede e delle dita del piede, NAS
80.81.29 ↔	Altra asportazione o distruzione locale dell'articolazione acromio-clavicolare	80.88.10 ↔	Asportazione o distruzione locale di lesione dell'articolazione del piede e delle dita del piede per via artroscopica
80.81.99 ↔	Altra asportazione o distruzione locale di lesione dell'articolazione della spalla, altro	80.88.20 ↔	Sbrigliamento dell'articolazione metatarso-falangea
80.82.00 ↔	Altra asportazione o distruzione locale di lesione dell'articolazione del gomito, NAS	80.88.21 ↔	Asportazione di cisti dell'articolazione metatarso-falangea
80.82.10 ↔	Asportazione o distruzione locale di lesione dell'articolazione del gomito per via artroscopica	80.88.29 ↔	Altra asportazione o distruzione locale di lesione metatarso-falangea
80.82.11 ↔	Sbrigliamento dell'articolazione del gomito	80.88.30 ↔	Sbrigliamento dell'articolazione interfalangea del piede
80.82.12 ↔	Asportazione di cisti dell'articolazione del gomito	80.88.40 ↔	Sbrigliamento di altre articolazioni del piede
80.82.99 ↔	Altra asportazione o distruzione locale di lesione dell'articolazione del gomito, altro	80.88.50 ↔	Asportazione di cisti di altre articolazioni del piede e delle dita del piede
80.83.00 ↔	Altra asportazione o distruzione locale di lesione dell'articolazione del polso, NAS	80.88.59 ↔	Altra asportazione o distruzione locale di lesione di altre articolazioni del piede e delle dita del piede
80.83.10 ↔	Asportazione o distruzione locale di lesione dell'articolazione del polso per via artroscopica	80.88.99 ↔	Altra asportazione o distruzione locale di lesione dell'articolazione del piede e delle dita del piede, altro
80.83.11 ↔	Sbrigliamento dell'articolazione del polso	80.89.00 ↔	Altra asportazione o distruzione locale di lesione dell'articolazione di altra sede specificata, NAS
80.83.12 ↔	Asportazione di cisti dell'articolazione del polso	80.89.20 ↔	Asportazione o distruzione locale di lesione dell'articolazione sacroiliaca per via artroscopica
80.83.99 ↔	Altra asportazione o distruzione locale di lesione dell'articolazione del polso, altro	80.89.21 ↔	Sbrigliamento dell'articolazione sacroiliaca
80.84.00 ↔	Altra asportazione o distruzione locale di lesione dell'articolazione della mano e delle dita della mano, NAS	80.89.22 ↔	Asportazione di cisti dell'articolazione sacroiliaca
80.84.10 ↔	Sbrigliamento di articolazioni del carpo	80.89.29 ↔	Altra asportazione o distruzione locale di lesione dell'articolazione sacroiliaca
80.84.20 ↔	Sbrigliamento di altre articolazioni della mano e delle dita della mano	80.91.10 ↔	Asportazione artroscopica dell'articolazione omero-glenoidea
80.84.99 ↔	Altra asportazione o distruzione locale di lesione dell'articolazione della mano e delle dita della mano, altro	80.91.11 ↔	Altra asportazione dell'articolazione omero-glenoidea
80.85.00 ↔	Altra asportazione o distruzione locale di lesione dell'articolazione dell'anca, NAS	80.91.20 ↔	Asportazione artroscopica dell'articolazione acromio-clavicolare
80.85.10 ↔	Asportazione o distruzione locale di lesione dell'articolazione dell'anca per via artroscopica	80.91.21 ↔	Altra asportazione dell'articolazione acromio-clavicolare

80.92.10 ↔	Asportazione artroscopica dell'articolazione del gomito	82.35.00 ↔	Altra fasciectomia della mano, NAS
80.92.11 ↔	Prelievo di cartilagine per innesto dall'articolazione del gomito	82.35.10 ↔	Fasciectomia del palmo della mano
80.93.11 ↔	Prelievo di cartilagine per innesto dall'articolazione del polso	82.35.11 ↔	Fasciectomia della mano e delle dita della mano con neurolisi
80.93.12 ↔	Resezione del disco triangolare dell'articolazione del polso	82.35.12 ↔	Fasciectomia della mano e delle dita della mano con neurolisi e arteriolisi
80.95.10 ↔	Asportazione artroscopica dell'articolazione dell'anca	82.35.13 ↔	Fasciectomia della mano e delle dita della mano con artrolisi
80.95.11 ↔	Prelievo di cartilagine per innesto dall'articolazione dell'anca	82.35.99 ↔	Altra fasciectomia della mano, altro
80.95.99 ↔	Altra asportazione dell'articolazione dell'anca, altro	82.36 ↔	Altra miectomia della mano
80.96.10 ↔	Asportazione artroscopica dell'articolazione del ginocchio	82.39.00 ↔	Altra asportazione dei tessuti molli della mano, NAS
80.96.20 ↔	Prelievo di cartilagine per innesto dall'articolazione del ginocchio, per via artroscopica	82.39.10 ↔	Altra asportazione dei tessuti molli della mano, Asportazione di guaine tendinee della mano
80.96.21 ↔	Prelievo di cartilagine per innesto dall'articolazione del ginocchio, chirurgica a cielo aperto	82.39.99 ↔	Altra asportazione dei tessuti molli della mano, altro
80.97.10 ↔	Asportazione artroscopica dell'articolazione talocrurale	82.45 ↔	Altra sutura di altri tendini della mano
80.97.11 ↔	Altra asportazione dell'articolazione talocrurale	82.46.00 ↔	Sutura di muscoli o fasce della mano, NAS
80.97.20 ↔	Asportazione artroscopica dell'articolazione subtalare	82.46.00 ↔	Sutura di muscoli o fasce della mano, NAS
80.97.21 ↔	Altra asportazione dell'articolazione subtalare	82.46.10 ↔	Sutura di fascia della mano
80.97.30 ↔	Prelievo di cartilagine per innesto dall'articolazione della caviglia	82.46.10 ↔	Sutura di fascia della mano
80.97.99 ↔	Altra asportazione dell'articolazione della caviglia, altro	82.46.20 ↔	Sutura di muscolo della mano
80.98.10 ↔	Asportazione artroscopica dell'articolazione del piede e delle dita del piede	82.46.20 ↔	Sutura di muscolo della mano
80.98.11 ↔	Altra asportazione dell'articolazione metatarsofalangea	82.46.99 ↔	Sutura di muscoli o fasce della mano, altro
80.98.12 ↔	Altra asportazione di altra articolazione del piede	82.46.99 ↔	Sutura di muscoli o fasce della mano, altro
80.98.13 ↔	Altra asportazione dell'articolazione interfalangea del piede	82.52 ↔	Arretramento di tendini della mano
80.98.99 ↔	Altra asportazione dell'articolazione del piede e delle dita del piede, altro	82.53 ↔	Reinserzione di tendini della mano
80.99.10 ↔	Asportazione artroscopica dell'articolazione sternoclavicolare	82.54 ↔	Reinserzione di muscoli della mano
80.99.11 ↔	Altra asportazione dell'articolazione sternoclavicolare	82.55 ↔	Altra modificazione di lunghezza di tendini e muscoli della mano
80.99.20 ↔	Asportazione artroscopica dell'articolazione sacroiliaca	82.56 ↔	Altro trasferimento o trapianto di tendini della mano
80.99.21 ↔	Altra asportazione dell'articolazione sacroiliaca	82.58 ↔	Altro trasferimento o trapianto di muscoli della mano
80.99.30 ↔	Asportazione artroscopica della sinfisi pubica	82.59 ↔	Altra trasposizione di muscoli della mano
80.99.31 ↔	Altra asportazione della sinfisi pubica	82.72.00 ↔	Intervento di plastica sulla mano con innesto di muscolo o fascia muscolare, NAS
81.93.00 ↔	Sutura della capsula o dei legamenti dell'arto superiore, NAS	82.72.10 ↔	Intervento di plastica con innesto di muscolo o fascia, su un dito della mano
81.93.10 ↔	Sutura dell'apparato legamentoso della clavicola	82.72.11 ↔	Intervento di plastica con innesto di muscolo o fascia, su altre parti della mano
81.93.20 ↔	Sutura dell'anello fibroso radio-ulnare	82.72.99 ↔	Intervento di plastica sulla mano con innesto di muscolo o fascia muscolare, altro
81.93.21 ↔	Sutura dell'apparato legamentoso radio-ulnare distale	82.79 ↔	Intervento di plastica sulla mano con altro innesto o impianto
81.93.30 ↔	Sutura della capsula o dei legamenti dell'arto superiore, carpo e metacarpo	82.82 ↔	Riparazione di schisi della mano
81.93.99 ↔	Sutura della capsula o dei legamenti dell'arto superiore, altro	82.82 ↔	Riparazione di schisi della mano
82.04 ↔	Incisione e drenaggio dello spazio palmare o tenere	82.83 ↔	Riparazione di macrodattilia
82.09.10 ↔	Altra incisione dei tessuti molli della mano, Incisione di compartimento tendineo della mano	82.85 ↔	Altra tenodesi della mano
82.11.10 ↔	Tenotomia della mano, Polso, percutanea	82.86.00 ↔	Altra tenoplastica della mano, NAS
82.11.11 ↔	Tenotomia della mano, Dita della mano, percutanea	82.86.00 ↔	Altra tenoplastica della mano, NAS
82.11.20 ↔	Tenotomia della mano, chirurgica a cielo aperto	82.86.10 ↔	Tenoplastica di tendini flessori della mano
82.11.99 ↔	Tenotomia della mano,	82.86.10 ↔	Tenoplastica di tendini flessori della mano
82.12 ↔	Fasciotomia della mano	82.86.11 ↔	Creazione di un letto per l'innesto di tendini nella mano
82.19.10 ↔	Altra sezione di tessuto molle della mano, Sezione di muscoli della mano	82.86.11 ↔	Creazione di un letto per l'innesto di tendini nella mano
82.19.99 ↔	Altra sezione di tessuto molle della mano, altro	82.86.12 ↔	Revisione senza sostituzione di innesto tendineo della mano
82.21 ↔	Asportazione di lesione della fascia [o guaina] tendinea della mano	82.86.12 ↔	Revisione senza sostituzione di innesto tendineo della mano
82.22 ↔	Asportazione di lesione dei muscoli della mano	82.86.13 ↔	Sostituzione di innesto tendineo della mano
82.33 ↔	Altra tendinectomia della mano	82.86.13 ↔	Sostituzione di innesto tendineo della mano
		82.86.99 ↔	Altra tenoplastica della mano, altro
		82.86.99 ↔	Altra tenoplastica della mano, altro
		82.89.10 ↔	Plastica delle guaine tendinee della mano
		82.89.10 ↔	Plastica delle guaine tendinee della mano
		82.89.11 ↔	Rifissazione ossea di legamenti della mano, Carpo e metacarpo
		82.89.11 ↔	Rifissazione ossea di legamenti della mano, Carpo e metacarpo
		82.89.12 ↔	Rifissazione ossea di legamenti di mano, altri legamenti della mano
		82.89.12 ↔	Rifissazione ossea di legamenti di mano, altri legamenti della mano

82.89.13 ↔	Distrazione transarticolare dei tessuti molli per anomalie congenite della mano	83.82.43 ↔	Innesto di altro lembo con anastomosi microvascolare da muscolo o fascia, Avambraccio
82.89.13 ↔	Distrazione transarticolare dei tessuti molli per anomalie congenite della mano	83.82.44 ↔	Innesto di altro lembo con anastomosi microvascolare da muscolo o fascia, Parete toracica, addome e dorso
82.89.14 ↔	Radializzazione per anomalie congenite della mano	83.82.45 ↔	Innesto di altro lembo con anastomosi microvascolare da muscolo o fascia, Regione inguinale e genitale e natiche
82.89.14 ↔	Radializzazione per anomalie congenite della mano	83.82.46 ↔	Innesto di altro lembo con anastomosi microvascolare da muscolo o fascia, Estremità inferiore
82.89.15 ↔	Resezione di briglie con ricostruzione plastica per anomalie congenite della mano	83.82.47 ↔	Innesto di altro lembo con anastomosi microvascolare da muscolo o fascia, Altra localizzazione
82.89.15 ↔	Resezione di briglie con ricostruzione plastica per anomalie congenite della mano	83.8A.30 ↔	Revisione di altra plastica con lembo con anastomosi microvascolare da muscolo o fascia, testa e collo
82.89.16 ↔	Trasferimento di dito del piede per sostituire un dito della mano	83.8A.30 ↔	Revisione di altra plastica con lembo con anastomosi microvascolare da muscolo o fascia, testa e collo
82.89.16 ↔	Trasferimento di dito del piede per sostituire un dito della mano	83.8A.31 ↔	Revisione di altra plastica con lembo con anastomosi microvascolare da muscolo o fascia, spalla e ascella
83.43.10 ↔	Prelievo di lembo miocutaneo per innesto	83.8A.31 ↔	Revisione di altra plastica con lembo con anastomosi microvascolare da muscolo o fascia, spalla e ascella
83.43.11 ↔	Prelievo di lembo osteomiocutaneo o osteofasciocutaneo per innesto	83.8A.32 ↔	Revisione di altra plastica con lembo con anastomosi microvascolare da muscolo o fascia, braccio e gomito
83.43.12 ↔	Prelievo di altro lembo da muscolo o fascia con anastomosi microvascolare	83.8A.32 ↔	Revisione di altra plastica con lembo con anastomosi microvascolare da muscolo o fascia, braccio e gomito
83.43.99 ↔	Asportazione di muscoli o fasce per innesto, altro	83.8A.32 ↔	Revisione di altra plastica con lembo con anastomosi microvascolare da muscolo o fascia, braccio e gomito
83.82.09 ↔	Innesto di muscoli o fasce, altro	83.8A.33 ↔	Revisione di altra plastica con lembo con anastomosi microvascolare da muscolo o fascia, avambraccio
83.82.10 ↔	Innesto di fascia, Testa e collo	83.8A.33 ↔	Revisione di altra plastica con lembo con anastomosi microvascolare da muscolo o fascia, avambraccio
83.82.11 ↔	Innesto di fascia, Spalla e ascella	83.8A.34 ↔	Revisione di altra plastica con lembo con anastomosi microvascolare da muscolo o fascia, parete toracica, addome e dorso
83.82.12 ↔	Innesto di fascia, Braccio e gomito	83.8A.34 ↔	Revisione di altra plastica con lembo con anastomosi microvascolare da muscolo o fascia, parete toracica, addome e dorso
83.82.13 ↔	Innesto di fascia, Avambraccio	83.8A.35 ↔	Revisione di altra plastica con lembo con anastomosi microvascolare da muscolo o fascia, regione inguinale e genitale e natiche
83.82.14 ↔	Innesto di fascia, Parete toracica, addome e dorso	83.8A.35 ↔	Revisione di altra plastica con lembo con anastomosi microvascolare da muscolo o fascia, regione inguinale e genitale e natiche
83.82.15 ↔	Innesto di fascia, Regione inguinale e genitale e natiche	83.8A.36 ↔	Revisione di altra plastica con lembo con anastomosi microvascolare da muscolo o fascia, estremità inferiore
83.82.16 ↔	Innesto di fascia, Estremità inferiore	83.8A.36 ↔	Revisione di altra plastica con lembo con anastomosi microvascolare da muscolo o fascia, estremità inferiore
83.82.19 ↔	Innesto di fascia, Altra localizzazione	83.8A.39 ↔	Revisione di altra plastica con lembo con anastomosi microvascolare da muscolo o fascia, altra localizzazione
83.82.20 ↔	Innesto di lembo muscolare o fasciale locale, Testa e collo	83.8A.39 ↔	Revisione di altra plastica con lembo con anastomosi microvascolare da muscolo o fascia, altra localizzazione
83.82.21 ↔	Innesto di lembo muscolare o fasciale locale, Spalla e ascella	84.00 ↔	Amputazione dell'arto superiore, NAS
83.82.22 ↔	Innesto di lembo muscolare o fasciale locale, Braccio e gomito	84.01 ↔	Amputazione e disarticolazione di dita della mano (ad eccezione del pollice)
83.82.23 ↔	Innesto di lembo muscolare o fasciale locale, Avambraccio	84.02 ↔	Amputazione e disarticolazione del pollice
83.82.24 ↔	Innesto di lembo muscolare o fasciale locale, Parete toracica, addome e dorso	84.03.00 ↔	Amputazione della mano, NAS
83.82.25 ↔	Innesto di lembo muscolare o fasciale locale, Regione inguinale e genitale e natiche	84.03.10 ↔	Amputazione completa della mano a livello del carpo o metacarpo
83.82.26 ↔	Innesto di lembo muscolare o fasciale locale, Estremità inferiore	84.03.99 ↔	Amputazione della mano, altro
83.82.29 ↔	Innesto di lembo muscolare o fasciale locale, Altra localizzazione	84.04 ↔	Disarticolazione del polso
83.82.30 ↔	Innesto di lembo osteomiocutaneo o osteofasciocutaneo, Testa e collo	84.05 ↔	Amputazione a livello dell'avambraccio
83.82.31 ↔	Innesto di lembo osteomiocutaneo o osteofasciocutaneo, Spalla e ascella	84.06 ↔	Disarticolazione del gomito
83.82.32 ↔	Innesto di lembo osteomiocutaneo o osteofasciocutaneo, Braccio e gomito	84.07 ↔	Amputazione a livello dell'omero
83.82.33 ↔	Innesto di lembo osteomiocutaneo o osteofasciocutaneo, Avambraccio	84.08 ↔	Disarticolazione della spalla
83.82.34 ↔	Innesto di lembo osteomiocutaneo o osteofasciocutaneo, Parete toracica, addome e dorso	84.09 ↔	Amputazione intertorascapolare
83.82.35 ↔	Innesto di lembo osteomiocutaneo o osteofasciocutaneo, Regione inguinale e genitale e natiche	84.10 ↔	Amputazione dell'arto inferiore, NAS
83.82.36 ↔	Innesto di lembo osteomiocutaneo o osteofasciocutaneo, Estremità inferiore	84.11 ↔	Amputazione di dita del piede
83.82.39 ↔	Innesto di lembo osteomiocutaneo o osteofasciocutaneo, Altra localizzazione	84.12 ↔	Amputazione a livello del piede
83.82.40 ↔	Innesto di altro lembo con anastomosi microvascolare da muscolo o fascia, Testa e collo		
83.82.41 ↔	Innesto di altro lembo con anastomosi microvascolare da muscolo o fascia, Spalla e ascella		
83.82.42 ↔	Innesto di altro lembo con anastomosi microvascolare da muscolo o fascia, Braccio e gomito		

84.13 ↔	Disarticolazione della caviglia	85.F2.09 ↔	Rimozione di protesi della mammella, altro
84.14 ↔	Amputazione della caviglia a livello dei malleoli della tibia e fibula	85.F2.11 ↔	Rimozione di protesi della mammella, con capsulotomia
84.15 ↔	Altra amputazione al di sotto del ginocchio	85.F2.12 ↔	Rimozione di protesi della mammella, con capsulectomia
84.16 ↔	Disarticolazione del ginocchio	85.G1 ↔	Sutura del capezzolo (dopo lacerazione)
84.17 ↔	Amputazione al di sopra del ginocchio	85.G1 ↔	Sutura del capezzolo (dopo lacerazione)
84.18 ↔	Disarticolazione dell'anca	85.G2 ↔	Trasposizione del capezzolo
84.19 ↔	Amputazione addomino-pelvica	85.G4.12 ↔	Ricostruzione del capezzolo con lembo locale
84.3X.00 ↔	Revisione del moncone di amputazione, NAS	85.G4.12 ↔	Ricostruzione del capezzolo con lembo locale
84.3X.10 ↔	Revisione del moncone di amputazione, Regione della spalla e del braccio	85.G5.12 ↔	Ricostruzione dell'areola con lembo locale
84.3X.11 ↔	Revisione del moncone di amputazione, Regione dell'avambraccio	85.G5.12 ↔	Ricostruzione dell'areola con lembo locale
84.3X.12 ↔	Revisione del moncone di amputazione, Regione della mano	85.H1 ↔	Innesto a tutto spessore nella mammella
84.3X.13 ↔	Revisione del moncone di amputazione, Estremità inferiore	85.H2 ↔	Innesto frazionato nella mammella
84.3X.19 ↔	Revisione del moncone di amputazione, Altra localizzazione	85.I1 ↔	Plastica con lembo su cute e tessuto sottocutaneo della mammella
84.3X.99 ↔	Revisione del moncone di amputazione, altro	85.I2 ↔	Plastica con lembo peduncolato su cute e tessuto sottocutaneo della mammella
85.12 ↔	Biopsia a cielo aperto della mammella	85.J2 ↔	Inserzione di espansore tessutale nella mammella
85.20 ↔	Asportazione o distruzione di tessuto della mammella, NAS	85.K0 ↔	Interventi di plastica sulla mammella, NAS
85.24 ↔	Asportazione di tessuto ectopico della mammella	85.K3.11 ↔	Mammoplastica con innesto muscolocutaneo libero
85.25 ↔	Asportazione del capezzolo	85.K3.12 ↔	Plastica muscolocutanea con lembo di gracile
85.27 ↔	Asportazione locale di lesione o tessuto della cute della mammella	85.K3.13 ↔	Lembo perforatore (S-GAP) dell'arteria gluteale superiore
85.28 ↔	Asportazione locale di lesione o tessuto della mammella	85.K3.14 ↔	Lembo perforatore (I-GAP) dell'arteria gluteale inferiore
85.29 ↔	Asportazione o distruzione di tessuto della mammella, altro	85.K4.11 ↔	Mammoplastica con lembo perforatore (DIEP) dell'arteria epigastrica inferiore
85.2A ↔	Distruzione di lesione o tessuto della cute della mammella	85.K4.12 ↔	Lembo (SIEA) dell'arteria epigastrica inferiore superficiale
85.2B ↔	Distruzione di lesione o tessuto della mammella	85.K5 ↔	Mammoplastica con innesto (lembo) muscolocutaneo peduncolato
85.6 ↔	Mastopessia	85.K6.13 ↔	Revisione di plastica con lembo miocutaneo e cutaneo-adiposo della mammella, con nuova confezione e correzione dell'anastomosi vascolare
85.A0 ↔	Mastectomia, NAS	85.K6.13 ↔	Revisione di plastica con lembo miocutaneo e cutaneo-adiposo della mammella, con nuova confezione e correzione dell'anastomosi vascolare
85.A2.11 ↔	Mastectomia con risparmio cutaneo con asportazione completa del tessuto ghiandolare, senza ulteriori misure	85.K9 ↔	Interventi di plastica sulla mammella, altro
85.A2.12 ↔	Mastectomia con risparmio cutaneo con asportazione completa del tessuto ghiandolare, con mastopessia	86.41.11 ↔	Asportazione radicale e ampia di lesione o tessuto cutaneo e sottocutaneo, senza chiusura di ferita primaria, sul capo
85.A3.11 ↔	Mastectomia con risparmio di areola e capezzolo con asportazione completa del tessuto ghiandolare, senza ulteriori misure	86.41.12 ↔	Asportazione radicale e ampia di lesione o tessuto cutaneo e sottocutaneo, senza chiusura di ferita primaria, sul collo
85.A3.12 ↔	Mastectomia con risparmio di areola e capezzolo con asportazione completa del tessuto ghiandolare, con mastopessia	86.41.13 ↔	Asportazione radicale e ampia di lesione o tessuto cutaneo e sottocutaneo, senza chiusura di ferita primaria, su spalla e ascella
85.A4 ↔	Mastectomia semplice	86.41.14 ↔	Asportazione radicale e ampia di lesione o tessuto cutaneo e sottocutaneo, senza chiusura di ferita primaria, su braccio e gomito
85.A5 ↔	Mastectomia semplice allargata	86.41.15 ↔	Asportazione radicale e ampia di lesione o tessuto cutaneo e sottocutaneo, senza chiusura di ferita primaria, sull'avambraccio
85.A6.11 ↔	Mastectomia radicale senza resezione parziale della parete toracica	86.41.16 ↔	Asportazione radicale e ampia di lesione o tessuto cutaneo e sottocutaneo, senza chiusura di ferita primaria, sulla mano
85.A6.12 ↔	Mastectomia radicale con resezione parziale della parete toracica	86.41.17 ↔	Asportazione radicale e ampia di lesione o tessuto cutaneo e sottocutaneo, senza chiusura di ferita primaria, su parete toracica e dorso
85.A7 ↔	Mastectomia radicale monolaterale allargata	86.41.18 ↔	Asportazione radicale e ampia di lesione o tessuto cutaneo e sottocutaneo, senza chiusura di ferita primaria, sulla regione addominale e inguinale
85.A9 ↔	Mastectomia, altro	86.41.1A ↔	Asportazione radicale e ampia di lesione o tessuto cutaneo e sottocutaneo, senza chiusura di ferita primaria, sulle natiche
85.B ↔	Mammoplastica riduttiva	86.41.1B ↔	Asportazione radicale e ampia di lesione o tessuto cutaneo e sottocutaneo, senza chiusura di ferita primaria, su coscia e ginocchio
85.D0 ↔	Mammoplastica di ingrandimento, NAS		
85.D1 ↔	Iniezione mammoplastica di ingrandimento		
85.D2 ↔	Impianto di protesi mammaria per aumento del volume		
85.D9 ↔	Mammoplastica di ingrandimento, altro		
85.E0 ↔	Impianto di protesi mammaria, NAS		
85.E1 ↔	Impianto di protesi mammaria, per ricostruzione primaria		
85.E2 ↔	Impianto di protesi mammaria, per ricostruzione secondaria		
85.E9 ↔	Impianto di protesi mammaria, altro		
85.F1 ↔	Revisione senza sostituzione di protesi della mammella		
85.F2.00 ↔	Rimozione di protesi della mammella, NAS		

- 86.41.1C ↔ Asportazione radicale e ampia di lesione o tessuto cutaneo e sottocutaneo, senza chiusura di ferita primaria, sulla gamba
- 86.41.1D ↔ Asportazione radicale e ampia di lesione o tessuto cutaneo e sottocutaneo, senza chiusura di ferita primaria, sul piede
- 86.42.11 ↔ Asportazione radicale e ampia di lesione o tessuto cutaneo e sottocutaneo, con chiusura di ferita primaria, sul capo
- 86.42.12 ↔ Asportazione radicale e ampia di lesione o tessuto cutaneo e sottocutaneo, con chiusura di ferita primaria, sul collo
- 86.42.13 ↔ Asportazione radicale e ampia di lesione o tessuto cutaneo e sottocutaneo, con chiusura di ferita primaria, su spalla e ascella
- 86.42.14 ↔ Asportazione radicale e ampia di lesione o tessuto cutaneo e sottocutaneo, con chiusura di ferita primaria, su braccio e gomito
- 86.42.15 ↔ Asportazione radicale e ampia di lesione o tessuto cutaneo e sottocutaneo, con chiusura di ferita primaria, sull'avambraccio
- 86.42.16 ↔ Asportazione radicale e ampia di lesione o tessuto cutaneo e sottocutaneo, con chiusura di ferita primaria, sulla mano
- 86.42.17 ↔ Asportazione radicale e ampia di lesione o tessuto cutaneo e sottocutaneo, con chiusura di ferita primaria, su parete toracica e dorso
- 86.42.18 ↔ Asportazione radicale e ampia di lesione o tessuto cutaneo e sottocutaneo, con chiusura di ferita primaria, sulla regione addominale e inguinale
- 86.42.1A ↔ Asportazione radicale e ampia di lesione o tessuto cutaneo e sottocutaneo, con chiusura di ferita primaria, sulle natiche
- 86.42.1B ↔ Asportazione radicale e ampia di lesione o tessuto cutaneo e sottocutaneo, con chiusura di ferita primaria, su coscia e ginocchio
- 86.42.1C ↔ Asportazione radicale e ampia di lesione o tessuto cutaneo e sottocutaneo, con chiusura di ferita primaria, sulla gamba
- 86.42.1D ↔ Asportazione radicale e ampia di lesione o tessuto cutaneo e sottocutaneo, con chiusura di ferita primaria, sul piede
- 86.43.11 ↔ Asportazione radicale e ampia di lesione o tessuto cutaneo e sottocutaneo, con copertura plastica, sul capo
- 86.43.12 ↔ Asportazione radicale e ampia di lesione o tessuto cutaneo e sottocutaneo, con copertura plastica, sul collo
- 86.43.13 ↔ Asportazione radicale e ampia di lesione o tessuto cutaneo e sottocutaneo, con copertura plastica, su spalla e ascella
- 86.43.14 ↔ Asportazione radicale e ampia di lesione o tessuto cutaneo e sottocutaneo, con copertura plastica, su braccio e gomito
- 86.43.15 ↔ Asportazione radicale e ampia di lesione o tessuto cutaneo e sottocutaneo, con copertura plastica, sull'avambraccio
- 86.43.16 ↔ Asportazione radicale e ampia di lesione o tessuto cutaneo e sottocutaneo, con copertura plastica, sulla mano
- 86.43.17 ↔ Asportazione radicale e ampia di lesione o tessuto cutaneo e sottocutaneo, con copertura plastica, su parete toracica e dorso
- 86.43.18 ↔ Asportazione radicale e ampia di lesione o tessuto cutaneo e sottocutaneo, con copertura plastica, sulla regione addominale e inguinale
- 86.43.1A ↔ Asportazione radicale e ampia di lesione o tessuto cutaneo e sottocutaneo, con copertura plastica, sulle natiche
- 86.43.1B ↔ Asportazione radicale e ampia di lesione o tessuto cutaneo e sottocutaneo, con copertura plastica, su coscia e ginocchio
- 86.43.1C ↔ Asportazione radicale e ampia di lesione o tessuto cutaneo e sottocutaneo, con copertura plastica, sulla gamba
- 86.43.1D ↔ Asportazione radicale e ampia di lesione o tessuto cutaneo e sottocutaneo, con copertura plastica, sul piede
- 86.6A.11 ↔ Innesto cutaneo autologo a tutto spessore, piccolo, sul capo
- 86.6A.12 ↔ Innesto cutaneo autologo a tutto spessore, piccolo, sul collo
- 86.6A.13 ↔ Innesto cutaneo autologo a tutto spessore, piccolo, su spalla e ascella
- 86.6A.14 ↔ Innesto cutaneo autologo a tutto spessore, piccolo, su braccio e gomito
- 86.6A.15 ↔ Innesto cutaneo autologo a tutto spessore, piccolo, sull'avambraccio
- 86.6A.16 ↔ Innesto cutaneo autologo a tutto spessore, piccolo, sulla mano
- 86.6A.17 ↔ Innesto cutaneo autologo a tutto spessore, piccolo, su parete toracica e dorso
- 86.6A.18 ↔ Innesto cutaneo autologo a tutto spessore, piccolo, sulla regione addominale e inguinale
- 86.6A.1A ↔ Innesto cutaneo autologo a tutto spessore, piccolo, sulle natiche
- 86.6A.1B ↔ Innesto cutaneo autologo a tutto spessore, piccolo, su coscia e ginocchio
- 86.6A.1C ↔ Innesto cutaneo autologo a tutto spessore, piccolo, sulla gamba
- 86.6A.1D ↔ Innesto cutaneo autologo a tutto spessore, piccolo, sul piede
- 86.6A.21 ↔ Innesto cutaneo autologo a tutto spessore, ampio, sul capo
- 86.6A.22 ↔ Innesto cutaneo autologo a tutto spessore, ampio, sul collo
- 86.6A.23 ↔ Innesto cutaneo autologo a tutto spessore, ampio, su spalla e ascella
- 86.6A.24 ↔ Innesto cutaneo autologo a tutto spessore, ampio, su braccio e gomito
- 86.6A.25 ↔ Innesto cutaneo autologo a tutto spessore, ampio, sull'avambraccio
- 86.6A.26 ↔ Innesto cutaneo autologo a tutto spessore, ampio, sulla mano
- 86.6A.27 ↔ Innesto cutaneo autologo a tutto spessore, ampio, su parete toracica e dorso
- 86.6A.28 ↔ Innesto cutaneo autologo a tutto spessore, ampio, sulla regione addominale e inguinale
- 86.6A.2A ↔ Innesto cutaneo autologo a tutto spessore, ampio, sulle natiche
- 86.6A.2B ↔ Innesto cutaneo autologo a tutto spessore, ampio, su coscia e ginocchio
- 86.6A.2C ↔ Innesto cutaneo autologo a tutto spessore, ampio, sulla gamba
- 86.6A.2D ↔ Innesto cutaneo autologo a tutto spessore, ampio, sul piede
- 86.6B.11 ↔ Innesto cutaneo autologo a spessore parziale, piccolo, sul capo
- 86.6B.12 ↔ Innesto cutaneo autologo a spessore parziale, piccolo, sul collo
- 86.6B.13 ↔ Innesto cutaneo autologo a spessore parziale, piccolo, su spalla e ascella
- 86.6B.14 ↔ Innesto cutaneo autologo a spessore parziale, piccolo, su braccio e gomito
- 86.6B.15 ↔ Innesto cutaneo autologo a spessore parziale, piccolo, sull'avambraccio
- 86.6B.16 ↔ Innesto cutaneo autologo a spessore parziale, piccolo, sulla mano
- 86.6B.16 ↔ Innesto cutaneo autologo a spessore parziale, piccolo, sulla mano

86.6B.17 ↔ Innesto cutaneo autologo a spessore parziale, piccolo, su parete toracica e dorso	86.7A.56 ↔ Plastica di trasposizione (VY), piccola, sulla mano
86.6B.18 ↔ Innesto cutaneo autologo a spessore parziale, piccolo, sulla regione addominale e inguinale	86.7A.5D ↔ Plastica di trasposizione (VY), piccola, sul piede
86.6B.1A ↔ Innesto cutaneo autologo a spessore parziale, piccolo, sulle natiche	86.7A.5E ↔ Plastica di trasposizione (VY), piccola, in altra sede
86.6B.1B ↔ Innesto cutaneo autologo a spessore parziale, piccolo, su coscia e ginocchio	86.7A.61 ↔ Plastica di trasposizione (VY), ampia, sul capo
86.6B.1C ↔ Innesto cutaneo autologo a spessore parziale, piccolo, sulla gamba	86.7A.66 ↔ Plastica di trasposizione (VY), ampia, sulla mano
86.6B.1D ↔ Innesto cutaneo autologo a spessore parziale, piccolo, sul piede	86.7A.66 ↔ Plastica di trasposizione (VY), ampia, sulla mano
86.6B.21 ↔ Innesto cutaneo autologo a spessore parziale, ampio, sul capo	86.7A.6D ↔ Plastica di trasposizione (VY), ampia, sul piede
86.6B.22 ↔ Innesto cutaneo autologo a spessore parziale, ampio, sul collo	86.7A.6E ↔ Plastica di trasposizione (VY), ampia, in altra sede
86.6B.23 ↔ Innesto cutaneo autologo a spessore parziale, ampio, su spalla e ascella	86.7A.71 ↔ Plastica con lembo ad isola, piccola, sul capo
86.6B.24 ↔ Innesto cutaneo autologo a spessore parziale, ampio, su braccio e gomito	86.7A.76 ↔ Plastica con lembo ad isola, piccola, sulla mano
86.6B.25 ↔ Innesto cutaneo autologo a spessore parziale, ampio, sull'avambraccio	86.7A.76 ↔ Plastica con lembo ad isola, piccola, sulla mano
86.6B.26 ↔ Innesto cutaneo autologo a spessore parziale, ampio, sulla mano	86.7A.7D ↔ Plastica con lembo ad isola, piccola, sul piede
86.6B.26 ↔ Innesto cutaneo autologo a spessore parziale, ampio, sulla mano	86.7A.7E ↔ Plastica con lembo ad isola, piccola, in altra sede
86.6B.27 ↔ Innesto cutaneo autologo a spessore parziale, ampio, su parete toracica e dorso	86.7A.81 ↔ Plastica con lembo ad isola, ampia, sul capo
86.6B.28 ↔ Innesto cutaneo autologo a spessore parziale, ampio, sulla regione addominale e inguinale	86.7A.86 ↔ Plastica con lembo ad isola, ampia, sulla mano
86.6B.2A ↔ Innesto cutaneo autologo a spessore parziale, ampio, sulle natiche	86.7A.86 ↔ Plastica con lembo ad isola, ampia, sulla mano
86.6B.2B ↔ Innesto cutaneo autologo a spessore parziale, ampio, sul coscia e ginocchio	86.7A.8D ↔ Plastica con lembo ad isola, ampia, sul piede
86.6B.2C ↔ Innesto cutaneo autologo a spessore parziale, ampio, sulla gamba	86.7A.8E ↔ Plastica con lembo ad isola, ampia, in altra sede
86.6B.2D ↔ Innesto cutaneo autologo a spessore parziale, ampio, sul piede	86.7A.91 ↔ Plastica con lembo locale su pelle e tessuto sottocutaneo, altra, sul capo
86.6D.11 ↔ Revisione di innesto cutaneo libero e di sostituzione permanente di pelle, sul capo	86.7A.96 ↔ Plastica con lembo locale su pelle e tessuto sottocutaneo, altra, sulla mano
86.6D.16 ↔ Revisione di innesto cutaneo libero e di sostituzione permanente di pelle, sulla mano	86.7A.96 ↔ Plastica con lembo locale su pelle e tessuto sottocutaneo, altra, sulla mano
86.6D.1D ↔ Revisione di innesto cutaneo libero e di sostituzione permanente di pelle, sul piede	86.7A.9D ↔ Plastica con lembo locale su pelle e tessuto sottocutaneo, altra, sul piede
86.6D.1E ↔ Revisione di innesto cutaneo libero e di sostituzione permanente di pelle, in altra sede	86.7A.9E ↔ Plastica con lembo locale su pelle e tessuto sottocutaneo, altra, di altra sede
86.7A.21 ↔ Plastica di allungamento, ampia, sul capo	86.7A.B1 ↔ Plastica a Z, ampia, sul capo
86.7A.26 ↔ Plastica di allungamento, ampia, sulla mano	86.7A.B6 ↔ Plastica a Z, ampia, sulla mano
86.7A.26 ↔ Plastica di allungamento, ampia, sulla mano	86.7A.B6 ↔ Plastica a Z, ampia, sulla mano
86.7A.2D ↔ Plastica di allungamento, ampia, sul piede	86.7A.BD ↔ Plastica a Z, ampia, sul piede
86.7A.2E ↔ Plastica di allungamento, ampia, di altra sede	86.7A.BE ↔ Plastica a Z, ampia, di altra sede
86.7A.31 ↔ Plastica di avanzamento e rotazione, piccola, sul capo	86.7A.D1 ↔ Plastica a W, ampia, sul capo
86.7A.36 ↔ Plastica di avanzamento e rotazione, piccola, sulla mano	86.7A.D6 ↔ Plastica a W, ampia, sulla mano
86.7A.36 ↔ Plastica di avanzamento e rotazione, piccola, sulla mano	86.7A.D6 ↔ Plastica a W, ampia, sulla mano
86.7A.3D ↔ Plastica di avanzamento e rotazione, piccola, sul piede	86.7A.DD ↔ Plastica a W, ampia, sul piede
86.7A.3E ↔ Plastica di avanzamento e rotazione, piccola, in altra sede	86.7A.DE ↔ Plastica a W, ampia, in altra sede
86.7A.41 ↔ Plastica di avanzamento e rotazione, ampia, sul capo	86.7B.11 ↔ Plastica con lembo regionale pedunculato, sul capo
86.7A.46 ↔ Plastica di avanzamento e rotazione, ampia, sulla mano	86.7B.12 ↔ Plastica con lembo regionale pedunculato, sul collo
86.7A.46 ↔ Plastica di avanzamento e rotazione, ampia, sulla mano	86.7B.13 ↔ Plastica con lembo regionale pedunculato, su spalla e ascella
86.7A.4D ↔ Plastica di avanzamento e rotazione, ampia, sul piede	86.7B.14 ↔ Plastica con lembo regionale pedunculato, su braccio e gomito
86.7A.4E ↔ Plastica di avanzamento e rotazione, ampia, in altra sede	86.7B.15 ↔ Plastica con lembo regionale pedunculato, sull'avambraccio
86.7A.51 ↔ Plastica di trasposizione (VY), piccola, sul capo	86.7B.16 ↔ Plastica con lembo regionale pedunculato, sulla mano
86.7A.56 ↔ Plastica di trasposizione (VY), piccola, sulla mano	86.7B.16 ↔ Plastica con lembo regionale pedunculato, sulla mano
	86.7B.17 ↔ Plastica con lembo regionale pedunculato, su parete toracica e dorso
	86.7B.18 ↔ Plastica con lembo regionale pedunculato, sulla regione addominale e inguinale
	86.7B.1A ↔ Plastica con lembo regionale pedunculato, sulle natiche
	86.7B.1B ↔ Plastica con lembo regionale pedunculato, su coscia e ginocchio
	86.7B.1C ↔ Plastica con lembo regionale pedunculato, sulla gamba
	86.7B.1D ↔ Plastica con lembo regionale pedunculato, sul piede
	86.7C.11 ↔ Plastica con lembo a distanza pedunculato, sul capo
	86.7C.12 ↔ Plastica con lembo a distanza pedunculato, sul collo
	86.7C.13 ↔ Plastica con lembo a distanza pedunculato, su spalla e ascella
	86.7C.14 ↔ Plastica con lembo a distanza pedunculato, su braccio e gomito
	86.7C.15 ↔ Plastica con lembo a distanza pedunculato, sull'avambraccio
	86.7C.16 ↔ Plastica con lembo a distanza pedunculato, sulla mano

86.7C.16 ↔	Plastica con lembo a distanza pedunculato, sulla mano	86.7E.41 ↔	Revisione di plastica con lembo libero con anastomosi microvascolare, sul capo
86.7C.17 ↔	Plastica con lembo a distanza pedunculato, su parete toracica e dorso	86.7E.41 ↔	Revisione di plastica con lembo libero con anastomosi microvascolare, sul capo
86.7C.18 ↔	Plastica con lembo a distanza pedunculato, sulla regione addominale e inguinale	86.7E.46 ↔	Revisione di plastica con lembo libero con anastomosi microvascolare, sulla mano
86.7C.1A ↔	Plastica con lembo a distanza pedunculato, sulle natiche	86.7E.46 ↔	Revisione di plastica con lembo libero con anastomosi microvascolare, sulla mano
86.7C.1B ↔	Plastica con lembo a distanza pedunculato, su coscia e ginocchio	86.7E.4D ↔	Revisione di plastica con lembo libero con anastomosi microvascolare, sul piede
86.7C.1C ↔	Plastica con lembo a distanza pedunculato, sulla gamba	86.7E.4D ↔	Revisione di plastica con lembo libero con anastomosi microvascolare, sul piede
86.7C.1D ↔	Plastica con lembo a distanza pedunculato, sul piede	86.7E.4E ↔	Revisione di plastica con lembo libero con anastomosi microvascolare, in altra sede
86.7D.11 ↔	Plastica con lembo libero con anastomosi microvascolare, sul capo	86.7E.4E ↔	Revisione di plastica con lembo libero con anastomosi microvascolare, in altra sede
86.7D.12 ↔	Plastica con lembo libero con anastomosi microvascolare, sul collo	86.81 ↔	Riparazione di difetti del viso
86.7D.13 ↔	Plastica con lembo libero con anastomosi microvascolare, su spalla e ascella	86.82 ↔	Ritidectomia facciale
86.7D.14 ↔	Plastica con lembo libero con anastomosi microvascolare, su braccio e gomito	86.83.11 ↔	Intervento di plastica riduttiva su capo e collo
86.7D.15 ↔	Plastica con lembo libero con anastomosi microvascolare, sull'avambraccio	86.83.12 ↔	Intervento di plastica riduttiva su spalla e braccio
86.7D.16 ↔	Plastica con lembo libero con anastomosi microvascolare, sulla mano	86.83.13 ↔	Intervento di plastica riduttiva sull'avambraccio
86.7D.16 ↔	Plastica con lembo libero con anastomosi microvascolare, sulla mano	86.83.13 ↔	Intervento di plastica riduttiva sull'avambraccio
86.7D.16 ↔	Plastica con lembo libero con anastomosi microvascolare, sulla mano	86.83.14 ↔	Intervento di plastica riduttiva sulla mano
86.7D.16 ↔	Plastica con lembo libero con anastomosi microvascolare, sulla mano	86.83.14 ↔	Intervento di plastica riduttiva sulla mano
86.7D.17 ↔	Plastica con lembo libero con anastomosi microvascolare, su parete toracica e dorso	86.83.1A ↔	Intervento di plastica riduttiva sull'addome
86.7D.18 ↔	Plastica con lembo libero con anastomosi microvascolare, sulla regione addominale e inguinale	86.83.1B ↔	Intervento di plastica riduttiva su schiena o fianchi
86.7D.1A ↔	Plastica con lembo libero con anastomosi microvascolare, sulle natiche	86.83.1C ↔	Intervento di plastica riduttiva sincrono su addome, fianchi nonché schiena
86.7D.1B ↔	Plastica con lembo libero con anastomosi microvascolare, su coscia e ginocchio	86.83.1D ↔	Intervento di plastica riduttiva sulla regione inguinale e genitale
86.7D.1C ↔	Plastica con lembo libero con anastomosi microvascolare, sulla gamba	86.83.1E ↔	Intervento di plastica riduttiva sulle natiche
86.7D.1D ↔	Plastica con lembo libero con anastomosi microvascolare, sul piede	86.83.1F ↔	Intervento di plastica riduttiva sulla coscia
86.7E.21 ↔	Revisione di plastica con lembo regionale pedunculato, sul capo	86.83.1G ↔	Intervento di plastica riduttiva su gamba e piede
86.7E.21 ↔	Revisione di plastica con lembo regionale pedunculato, sul capo	86.85.30 ↔	Separazione di sindattilia completa con plastica di avanzamento, plastica apicale o ricostruzione dei legamenti collaterali, della mano
86.7E.26 ↔	Revisione di plastica con lembo regionale pedunculato, sulla mano	86.85.40 ↔	Separazione di sindattilia completa con plastica di avanzamento, plastica apicale o ricostruzione dei legamenti collaterali, del piede
86.7E.26 ↔	Revisione di plastica con lembo regionale pedunculato, sulla mano	86.85.50 ↔	Asportazione di strutture doppie in caso di sindattilia o polidattilia con ricostruzione articolare, della mano
86.7E.2D ↔	Revisione di plastica con lembo regionale pedunculato, sul piede	86.85.60 ↔	Asportazione di strutture doppie in caso di sindattilia o polidattilia con ricostruzione articolare, del piede
86.7E.2D ↔	Revisione di plastica con lembo regionale pedunculato, sul piede	86.85.70 ↔	Correzione di polisindattilia mediante fusione di elementi doppi, della mano
86.7E.2E ↔	Revisione di plastica con lembo regionale pedunculato, in altra sede	86.85.80 ↔	Correzione di polisindattilia mediante fusione di elementi doppi, del piede
86.7E.2E ↔	Revisione di plastica con lembo regionale pedunculato, in altra sede	86.88.A1 ↔	Copertura dei tessuti molli con cheratinociti coltivati, piccola, sul capo
86.7E.31 ↔	Revisione di plastica con lembo a distanza pedunculato, sul capo	86.88.A6 ↔	Copertura dei tessuti molli con cheratinociti coltivati, piccola, sulla mano
86.7E.31 ↔	Revisione di plastica con lembo a distanza pedunculato, sul capo	86.88.AD ↔	Copertura dei tessuti molli con cheratinociti coltivati, piccola, sul piede
86.7E.36 ↔	Revisione di plastica con lembo a distanza pedunculato, sulla mano	86.88.AE ↔	Copertura dei tessuti molli con cheratinociti coltivati, piccola, di altra sede
86.7E.36 ↔	Revisione di plastica con lembo a distanza pedunculato, sulla mano	86.88.B1 ↔	Copertura dei tessuti molli con cheratinociti coltivati, ampia, sul capo
86.7E.3D ↔	Revisione di plastica con lembo a distanza pedunculato, sul piede	86.88.B6 ↔	Copertura dei tessuti molli con cheratinociti coltivati, ampia, sulla mano
86.7E.3D ↔	Revisione di plastica con lembo a distanza pedunculato, sul piede	86.88.BD ↔	Copertura dei tessuti molli con cheratinociti coltivati, ampia, sul piede
86.7E.3E ↔	Revisione di plastica con lembo a distanza pedunculato, in altra sede	86.88.BE ↔	Copertura dei tessuti molli con cheratinociti coltivati, ampia, di altra sede
86.7E.3E ↔	Revisione di plastica con lembo a distanza pedunculato, in altra sede	86.88.D1 ↔	Copertura temporanea dei tessuti molli con materiale alloplastico, ampia, sul capo
		86.88.D6 ↔	Copertura temporanea dei tessuti molli con materiale alloplastico, ampia, sulla mano
		86.88.DD ↔	Copertura temporanea dei tessuti molli con materiale alloplastico, ampia, sul piede
		86.88.E1 ↔	Copertura temporanea dei tessuti molli tramite cute allogena, piccola, sul capo

86.88.E6 ↔ Copertura temporanea dei tessuti molli tramite cute allogena, piccola, sulla mano	92.27.39 ↔ Impianto o inserzione di elementi radioattivi (brachiterapia con radionuclidi chiusi), altri vasi
86.88.ED ↔ Copertura temporanea dei tessuti molli tramite cute allogena, piccola, sul piede	92.27.40 ↔ Impianto o inserzione di elementi radioattivi (brachiterapia con radionuclidi chiusi), intraoperatoria
86.88.F1 ↔ Copertura temporanea dei tessuti molli tramite cute allogena, ampia, sul capo	92.27.70 ↔ Moulage radioattivi, NAS
86.88.F6 ↔ Copertura temporanea dei tessuti molli tramite cute allogena, ampia, sulla mano	92.27.71 ↔ Moulage radioattivi: costruzione e applicazione di moulage radioattivi superficiali
86.88.FD ↔ Copertura temporanea dei tessuti molli tramite cute allogena, ampia, sul piede	92.27.72 ↔ Moulage radioattivi: costruzione e applicazione di applicatori non impiegati sulla superficie corporea
86.88.G1 ↔ Copertura temporanea dei tessuti molli tramite cute xenogena, piccola, sul capo	92.27.73 ↔ Moulage radioattivi: costruzione e applicazione di applicatori oculari
86.88.G6 ↔ Copertura temporanea dei tessuti molli tramite cute xenogena, piccola, sulla mano	92.27.79 ↔ Moulage radioattivi, altro
86.88.GD ↔ Copertura temporanea dei tessuti molli tramite cute xenogena, piccola, sul piede	92.28.00 ↔ Iniezione, instillazione o somministrazione per via orale di radioisotopi, NAS
86.88.H1 ↔ Copertura temporanea dei tessuti molli tramite cute xenogena, ampia, sul capo	92.28.09 ↔ Iniezione, instillazione o somministrazione per via orale di radioisotopi, altro
86.88.H6 ↔ Copertura temporanea dei tessuti molli tramite cute xenogena, ampia, sulla mano	92.28.11 ↔ Terapia con radionuclidi aperti per metastasi ossee
86.88.HD ↔ Copertura temporanea dei tessuti molli tramite cute xenogena, ampia, sul piede	92.28.14 ↔ Instillazione di radionuclidi aperti in articolazioni
86.91 ↔ Asportazione di cute per innesto	92.28.24 ↔ Radio-chemioembolizzazione endovascolare selettiva con I-131-Lipiodol
86.93.09 ↔ Inserzione di espansore tissutale, altro	92.28.25 ↔ Terapia endovascolare selettiva con radionuclidi (SIRT) mediante embolizzazione con microsfele marcate con ittrio-90
86.93.21 ↔ Inserzione di espansore tessutale, sul capo	92.28.26 ↔ Terapia endovascolare selettiva con radionuclidi (SIRT) mediante embolizzazione con microsfele marcate con olmio-166
86.93.26 ↔ Inserzione di espansore tessutale, sulla mano	92.28.33 ↔ Brachiterapia endovascolare con renio-188
86.93.2D ↔ Inserzione di espansore tessutale, sul piede	92.28.41 ↔ Radioiodioterapia fino a 1,2 GBq I-131, senza somministrazione di tireotropina ricombinante (rh-TSH)
86.93.2E ↔ Inserzione di espansore tessutale, di altra sede	92.28.42 ↔ Radioiodioterapia fino a 1,2 GBq I-131, con somministrazione di tireotropina ricombinante (rh-TSH)
86.A2.11 ↔ Copertura temporanea dei tessuti molli tramite membrana riassorbibile per idrolisi, piccola, sul capo	92.28.43 ↔ Radioiodioterapia da 1,2 a meno di 5 GBq I-131, senza somministrazione di tireotropina ricombinante (rh-TSH)
86.A2.16 ↔ Copertura temporanea dei tessuti molli tramite membrana riassorbibile per idrolisi, piccola, sulla mano	92.28.44 ↔ Radioiodioterapia da 1,2 a meno di 5 GBq I-131, con somministrazione di tireotropina ricombinante (rh-TSH)
86.A2.1D ↔ Copertura temporanea dei tessuti molli tramite membrana riassorbibile per idrolisi, piccola, sul piede	92.28.45 ↔ Radioiodioterapia da 5 e più GBq I-131, senza somministrazione di tireotropina ricombinante (rh-TSH)
86.A2.21 ↔ Copertura temporanea dei tessuti molli tramite membrana riassorbibile per idrolisi, ampia, sul capo	92.28.46 ↔ Radioiodioterapia da 5 e più GBq I-131, con somministrazione di tireotropina ricombinante (rh-TSH)
86.A2.26 ↔ Copertura temporanea dei tessuti molli tramite membrana riassorbibile per idrolisi, ampia, sulla mano	92.28.51 ↔ Radioimmunoterapia con 90Y ibritumomab tiuxetano, parenterale
86.A2.2D ↔ Copertura temporanea dei tessuti molli tramite membrana riassorbibile per idrolisi, ampia, sul piede	92.28.52 ↔ Radioimmunoterapia con iodio-131 [I-131] tositumomab, parenterale
92.27.00 ↔ Impianto o inserzione di elementi radioattivi (brachiterapia con radionuclidi chiusi), superficie corporea, altra o NAS sede di applicazione	92.28.53 ↔ Radioimmunoterapia con altri anticorpi, parenterale
92.27.10 ↔ Impianto o inserzione di elementi radioattivi (brachiterapia con radionuclidi chiusi), organi sessuali femminili, NAS	92.28.64 ↔ Terapia radiorecettoriale con l'analogo della somatostatina DOTA-coniugato TOC (octreotide)
92.27.11 ↔ Impianto o inserzione di elementi radioattivi (brachiterapia con radionuclidi chiusi), in sede intrauterina	92.28.65 ↔ Terapia radiorecettoriale con l'analogo della somatostatina DOTA-coniugato TATE (octreotate)
92.27.12 ↔ Impianto o inserzione di elementi radioattivi (brachiterapia con radionuclidi chiusi), in sede intravaginale	92.28.66 ↔ Terapia radiorecettoriale con antagonisti della somatostatina
92.27.13 ↔ Impianto o inserzione di elementi radioattivi (brachiterapia con radionuclidi chiusi), in sede combinata intrauterina e intravaginale	92.28.67 ↔ Terapia radiorecettoriale con ligando PSMA
92.27.21 ↔ Impianto o inserzione di elementi radioattivi (brachiterapia con radionuclidi chiusi), superficie corporea	92.28.69 ↔ Radioterapia con molecole piccole, altro
92.27.22 ↔ Impianto o inserzione di elementi radioattivi (brachiterapia con radionuclidi chiusi), in sede intracavitaria	92.28.71 ↔ Somministrazione parenterale di iodio-131-MIBG (metaiodobenzilguanidina)
92.27.23 ↔ Impianto o inserzione di elementi radioattivi (brachiterapia con radionuclidi chiusi), in sede endoluminale	92.29.11 ↔ Brachiterapia interstiziale con impianto di emettitori rimovibili monoplanari, basso rateo di dose
92.27.30 ↔ Impianto o inserzione di elementi radioattivi (brachiterapia con radionuclidi chiusi), vasi NAS	92.29.12 ↔ Brachiterapia interstiziale con impianto di emettitori rimovibili monoplanari, rateo di dose pulsata (pulsed dose rate)
92.27.31 ↔ Impianto o inserzione di elementi radioattivi (brachiterapia con radionuclidi chiusi), arterie coronarie	92.29.13 ↔ Brachiterapia interstiziale con impianto di emettitori rimovibili monoplanari, alto rateo di dose
	92.29.19 ↔ Brachiterapia interstiziale con impianto di emettitori rimovibili monoplanari, altro



92.29.21 ↔	Brachiterapia interstiziale con impianto volumetrico di emettitori rimovibili multiplanari, basso rateo di dose	92.29.35 ↔	Brachiterapia interstiziale con impianto di emettitori permanenti, da 26 a 30 sorgenti
92.29.22 ↔	Brachiterapia interstiziale con impianto volumetrico di emettitori rimovibili multiplanari, rateo di dose pulsata (pulsed dose rate)	92.29.36 ↔	Brachiterapia interstiziale con impianto di emettitori permanenti, da 31 a 35 sorgenti
92.29.23 ↔	Brachiterapia interstiziale con impianto volumetrico di emettitori rimovibili multiplanari, alto rateo di dose	92.29.37 ↔	Brachiterapia interstiziale con impianto di emettitori permanenti, da 36 a 40 sorgenti
92.29.24 ↔	Brachiterapia con impianto di emettitori rimovibili multiplanari, alto rateo di dose, intraoperatoria	92.29.38 ↔	Brachiterapia interstiziale con impianto di emettitori permanenti, da 41 a 45 sorgenti
92.29.29 ↔	Brachiterapia interstiziale con impianto volumetrico di emettitori rimovibili multiplanari, altro	92.29.39 ↔	Brachiterapia interstiziale con impianto di emettitori permanenti, da 46 a 50 sorgenti
92.29.31 ↔	Brachiterapia interstiziale con impianto di emettitori permanenti, fino a 10 sorgenti	92.29.3A ↔	Brachiterapia interstiziale con impianto di emettitori permanenti, da 51 a 55 sorgenti
92.29.32 ↔	Brachiterapia interstiziale con impianto di emettitori permanenti, da 11 a 15 sorgenti	92.29.3B ↔	Brachiterapia interstiziale con impianto di emettitori permanenti, da 56 a 60 sorgenti
92.29.33 ↔	Brachiterapia interstiziale con impianto di emettitori permanenti, da 16 a 20 sorgenti	92.29.3C ↔	Brachiterapia interstiziale con impianto di emettitori permanenti, da 61 a 65 sorgenti
92.29.34 ↔	Brachiterapia interstiziale con impianto di emettitori permanenti, da 21 a 25 sorgenti	92.29.3D ↔	Brachiterapia interstiziale con impianto di emettitori permanenti, da 66 a 70 sorgenti
		92.29.3E ↔	Brachiterapia interstiziale con impianto di emettitori permanenti, da 71 e più sorgenti

**ADRG J06****Mastectomia con impianto di protesi e chirurgia plastica per neoplasia maligna**

Di cui almeno uno Diagnosi nella tabella J06-1 e (Procedura nella tabella J06-2 o (Procedura nella tabella J06-3 e Procedura nella tabella J06-4)) e di cui almeno uno Procedura nella tabella J06-5

**DRG J06Z****Mastectomia con impianto di protesi e chirurgia plastica per neoplasia maligna****Diagnosi J06-1**

C50.0	Tumore Maligno: Capezzolo e areola	C50.9	Tumore Maligno: Mammella non specificata
C50.1	Tumore Maligno: Parte centrale della mammella	C79.2	Tumore maligno secondario della cute
C50.2	Tumore Maligno: Quadrante supero-interno della mammella	C79.81	Tumore maligno secondario della mammella
C50.3	Tumore Maligno: Quadrante infero-interno della mammella	D05.0	Carcinoma in situ lobulare
C50.4	Tumore Maligno: Quadrante supero-esterno della mammella	D05.1	Carcinoma in situ intraduttale
C50.5	Tumore Maligno: Quadrante infero-esterno della mammella	D05.7	Altro carcinoma in situ della mammella
C50.6	Tumore Maligno: Prolungamento ascellare della mammella	D05.9	Carcinoma in situ della mammella non specificato
C50.8	Tumore Maligno: lesione sconfinante a più zone contigue della mammella	D48.6	Tumori di comportamento incerto o sconosciuto: Mammella
		Z40.00	Interventi chirurgici per profilassi di fattori di rischio di neoplasie maligne: Intervento chirurgico profilattico sulla mammella
		Z42.1	Cure di controllo richiedenti l'impiego di chirurgia plastica alla mammella

**Procedura J06-2**

85.A0 ↔	Mastectomia, NAS	85.A4 ↔	Mastectomia semplice
85.A1 ↔	Mastectomia parziale	85.A5 ↔	Mastectomia semplice allargata
85.A2.11 ↔	Mastectomia con risparmio cutaneo con asportazione completa del tessuto ghiandolare, senza ulteriori misure	85.A6.11 ↔	Mastectomia radicale senza resezione parziale della parete toracica
85.A2.12 ↔	Mastectomia con risparmio cutaneo con asportazione completa del tessuto ghiandolare, con mastopessia	85.A6.12 ↔	Mastectomia radicale con resezione parziale della parete toracica
85.A3.11 ↔	Mastectomia con risparmio di areola e capezzolo con asportazione completa del tessuto ghiandolare, senza ulteriori misure	85.A7 ↔	Mastectomia radicale monolaterale allargata
85.A3.12 ↔	Mastectomia con risparmio di areola e capezzolo con asportazione completa del tessuto ghiandolare, con mastopessia	85.A8 ↔	Mammectomia per ginecomastia
		85.A9 ↔	Mastectomia, altro

**Procedura J06-3**

85.20 ↔	Asportazione o distruzione di tessuto della mammella, NAS	85.29 ↔	Asportazione o distruzione di tessuto della mammella, altro
85.27 ↔	Asportazione locale di lesione o tessuto della cute della mammella	85.2A ↔	Distruzione di lesione o tessuto della cute della mammella
85.28 ↔	Asportazione locale di lesione o tessuto della mammella	85.2B ↔	Distruzione di lesione o tessuto della mammella

**Procedura J06-4**

40.23.00 ↔	Asportazione di linfonodo ascellare, NAS	40.23.99 ↔	Asportazione di linfonodo ascellare, altro
40.23.10 ↔	Asportazione di linfonodo ascellare, senza marcatura		
40.23.11 ↔	Asportazione di linfonodo ascellare, con marcatura con radionuclidi o colorante (linfadenectomia del linfonodo sentinella)		

**Procedura J06-5**

85.6 ↔	Mastopessia	85.E0 ↔	Impianto di protesi mammaria, NAS
85.B ↔	Mammoplastica riduttiva	85.E1 ↔	Impianto di protesi mammaria, per ricostruzione primaria
85.D0 ↔	Mammoplastica di ingrandimento, NAS	85.E2 ↔	Impianto di protesi mammaria, per ricostruzione secondaria
85.D1 ↔	Iniezione mammoplastica di ingrandimento	85.E9 ↔	Impianto di protesi mammaria, altro
85.D2 ↔	Impianto di protesi mammaria per aumento del volume		
85.D9 ↔	Mammoplastica di ingrandimento, altro		

**ADRG J07****Interventi minori sulla mammella con linfadenectomia ascellare o con CC gravi per neoplasia maligna**

Di cui almeno uno Diagnosi nella tabella J07-1 e (Procedura nella tabella J07-2 e Procedura nella tabella J07-3 o PCCL > 2 e (Procedura nella tabella J07-2 o Procedura nella tabella J07-3))

**DRG J07Z****Interventi minori sulla mammella con linfadenectomia ascellare o con CC gravi per neoplasia maligna****Diagnosi J07-1**

C50.0	Tumore Maligno: Capezzolo e areola	C50.9	Tumore Maligno: Mammella non specificata
C50.1	Tumore Maligno: Parte centrale della mammella	C79.2	Tumore maligno secondario della cute
C50.2	Tumore Maligno: Quadrante supero-interno della mammella	C79.81	Tumore maligno secondario della mammella
C50.3	Tumore Maligno: Quadrante infero-interno della mammella	D05.0	Carcinoma in situ lobulare
C50.4	Tumore Maligno: Quadrante supero-esterno della mammella	D05.1	Carcinoma in situ intraduttale
C50.5	Tumore Maligno: Quadrante infero-esterno della mammella	D05.7	Altro carcinoma in situ della mammella
C50.6	Tumore Maligno: Prolungamento ascellare della mammella	D05.9	Carcinoma in situ della mammella non specificato
C50.8	Tumore Maligno: lesione sconfinante a più zone contigue della mammella	D48.6	Tumori di comportamento incerto o sconosciuto: Mammella
		Z40.00	Interventi chirurgici per profilassi di fattori di rischio di neoplasie maligne: Intervento chirurgico profilattico sulla mammella
		Z42.1	Cure di controllo richiedenti l'impiego di chirurgia plastica alla mammella

**Procedura J07-2**

85.12 ↔	Biopsia a cielo aperto della mammella	85.2A ↔	Distruzione di lesione o tessuto della cute della mammella
85.20 ↔	Asportazione o distruzione di tessuto della mammella, NAS	85.2B ↔	Distruzione di lesione o tessuto della mammella
85.24 ↔	Asportazione di tessuto ectopico della mammella	85.6 ↔	Mastopessia
85.25 ↔	Asportazione del capezzolo	85.G1 ↔	Sutura del capezzolo (dopo lacerazione)
85.27 ↔	Asportazione locale di lesione o tessuto della cute della mammella	85.G2 ↔	Trasposizione del capezzolo
85.28 ↔	Asportazione locale di lesione o tessuto della mammella	85.G4.12 ↔	Ricostruzione del capezzolo con lembo locale
85.29 ↔	Asportazione o distruzione di tessuto della mammella, altro	85.G5.12 ↔	Ricostruzione dell'areola con lembo locale

**Procedura J07-3**

40.23.00 ↔	Asportazione di linfonodo ascellare, NAS	40.23.99 ↔	Asportazione di linfonodo ascellare, altro
40.23.10 ↔	Asportazione di linfonodo ascellare, senza marcatura		
40.23.11 ↔	Asportazione di linfonodo ascellare, con marcatura con radionuclidi o colorante (linfadenectomia del linfonodo sentinella)		

**ADRG J08****Altro trapianto cutaneo o sbrigliamento con diagnosi complessa o con intervento supplementare su capo e collo o CC estremamente gravi**

Di cui almeno uno Procedura nella tabella J08-2 e (Diagnosi principale nella tabella J08-1 o Procedura nella tabella J08-3 o PCCL > 3)

**DRG J08A****Altro trapianto cutaneo o sbrigliamento con diagnosi complessa o con intervento supplementare su capo e collo, con CC estremamente gravi**

PCCL > 3

**DRG J08B****Altro trapianto cutaneo o sbrigliamento con diagnosi complessa o con intervento supplementare su capo e collo****Diagnosi J08-1**

A18.4	Tubercolosi della cute e del tessuto sottocutaneo	L11.8	Altre dermatosi acantolitiche specificate
A22.0	Carbonchio cutaneo	L11.9	Dermatosi acantolitiche non specificate
A31.1	Infezione cutanea da altri micobatteri	L12.0	Pemfigoide bolloso
A42.2	Actinomicosi cervicofacciale	L12.2	Dermatosi bollosa cronica dell'infanzia
A43.1	Nocardiosi cutanea	L40.0	Psoriasi volgare
C50.1	Tumore Maligno: Parte centrale della mammella	L40.1	Psoriasi pustolosa generalizzata
C50.2	Tumore Maligno: Quadrante supero-interno della mammella	L40.3	Psoriasi pustolosa palmoplantare
C50.3	Tumore Maligno: Quadrante infero-interno della mammella	L40.4	Psoriasi guttata
C50.4	Tumore Maligno: Quadrante supero-esterno della mammella	L40.8	Altra forma di psoriasi
C50.5	Tumore Maligno: Quadrante infero-esterno della mammella	L40.9	Psoriasi non specificata
C50.6	Tumore Maligno: Prolungamento ascellare della mammella	L41.5	Parapsoriasi retiforme
C50.8	Tumore Maligno: lesione sconfinante a più zone contigue della mammella	L44.0	Pitiriasis rubra pilaris
C50.9	Tumore Maligno: Mammella non specificata	L51.0	Eritema essudativo polimorfo non bolloso
D05.0	Carcinoma in situ lobulare	L51.1	Eritema essudativo polimorfo bolloso
D05.1	Carcinoma in situ intraduttale	L51.20	Staphylococcal scalded skin syndrome: interessamento inferiore al 30% della superficie corporea
D05.7	Altro carcinoma in situ della mammella	L51.21	Staphylococcal scalded skin syndrome: interessamento uguale o superiore al 30% della superficie corporea
D05.9	Carcinoma in situ della mammella non specificato	L53.9	Condizione morbosa eritematosa non specificata
D48.6	Tumori di comportamento incerto o sconosciuto: Mammella	L88	Pioderma gangrenoso
L00.1	Staphylococcal scalded skin syndrome: interessamento uguale o superiore al 30% della superficie corporea	L94.5	Poichilodermia vascolare atrofizzante [Jacobi]
L10.1	Pemfigo vegetante	L95.0	Vascolite livedoide
L10.3	Pemfigo brasiliano [fogo selvagem]	Q80.0	Ittiosi volgare
L10.5	Pemfigo da farmaci	Q80.1	Ittiosi legata al cromosoma X
		Q80.2	Ittiosi lamellare
		Q80.3	Eritroderma bolloso congenito ittiosiforme
		Q80.4	Ittiosi congenita grave (Feto arlecchino)
		Q80.8	Altra ittiosi congenita
		Q80.9	Ittiosi congenita non specificata

**Procedura J08-2**

08.22 ↔	Asportazione di altra lesione minore della palpebra	08.89.11 ↔	Riparazione della palpebra mediante sollevamento del sopracciglio
08.23 ↔	Asportazione di lesione maggiore della palpebra, non a tutto spessore	08.89.12 ↔	Riparazione della palpebra mediante asportazione di prolasso del corpo adiposo dell'orbita
08.24 ↔	Asportazione di lesione maggiore della palpebra, a tutto spessore	08.89.12 ↔	Riparazione della palpebra mediante asportazione di prolasso del corpo adiposo dell'orbita
08.89.10 ↔	Riparazione della palpebra, angolo mediale o laterale	08.89.13 ↔	Riparazione della palpebra mediante trattamento superficiale con laser
08.89.10 ↔	Riparazione della palpebra, angolo mediale o laterale		
08.89.11 ↔	Riparazione della palpebra mediante sollevamento del sopracciglio		

08.89.13 ↔	Riparazione della palpebra mediante trattamento superficiale con laser	83.82.24 ↔	Innesto di lembo muscolare o fasciale locale, Parete toracica, addome e dorso
08.89.14 ↔	Riparazione della palpebra mediante altro allungamento della palpebra superiore	83.82.25 ↔	Innesto di lembo muscolare o fasciale locale, Regione inguinale e genitale e natiche
08.89.14 ↔	Riparazione della palpebra mediante altro allungamento della palpebra superiore	83.82.26 ↔	Innesto di lembo muscolare o fasciale locale, Estremità inferiore
08.89.15 ↔	Riparazione della palpebra mediante allungamento della palpebra inferiore	83.82.29 ↔	Innesto di lembo muscolare o fasciale locale, Altra localizzazione
08.89.15 ↔	Riparazione della palpebra mediante allungamento della palpebra inferiore	83.82.30 ↔	Innesto di lembo osteomiocutaneo o osteofasciocutaneo, Testa e collo
08.89.99 ↔	Altra riparazione della palpebra, altro	83.82.31 ↔	Innesto di lembo osteomiocutaneo o osteofasciocutaneo, Spalla e ascella
08.89.99 ↔	Altra riparazione della palpebra, altro	83.82.32 ↔	Innesto di lembo osteomiocutaneo o osteofasciocutaneo, Braccio e gomito
18.21 ↔	Asportazione di fistola preauricolare o di seno preauricolare	83.82.33 ↔	Innesto di lembo osteomiocutaneo o osteofasciocutaneo, Avambraccio
18.29.12 ↔	Asportazione di altra lesione dell'orecchio esterno o del meato uditivo esterno	83.82.34 ↔	Innesto di lembo osteomiocutaneo o osteofasciocutaneo, Parete toracica, addome e dorso
18.31 ↔	Asportazione radicale di lesione dell'orecchio esterno	83.82.35 ↔	Innesto di lembo osteomiocutaneo o osteofasciocutaneo, Regione inguinale e genitale e natiche
18.32 ↔	Resezione del padiglione auricolare, totale	83.82.36 ↔	Innesto di lembo osteomiocutaneo o osteofasciocutaneo, Estremità inferiore
21.32 ↔	Asportazione e distruzione locale di altra lesione del naso	83.82.39 ↔	Innesto di lembo osteomiocutaneo o osteofasciocutaneo, Altra localizzazione
21.4X.00 ↔	Resezione del naso, NAS	83.82.40 ↔	Innesto di altro lembo con anastomosi microvascolare da muscolo o fascia, Testa e collo
21.4X.12 ↔	Resezione del naso, parziale	83.82.41 ↔	Innesto di altro lembo con anastomosi microvascolare da muscolo o fascia, Spalla e ascella
21.4X.22 ↔	Resezione del naso, subtotale	83.82.42 ↔	Innesto di altro lembo con anastomosi microvascolare da muscolo o fascia, Braccio e gomito
21.4X.32 ↔	Resezione del naso, totale	83.82.43 ↔	Innesto di altro lembo con anastomosi microvascolare da muscolo o fascia, Avambraccio
21.4X.99 ↔	Resezione del naso, altro	83.82.44 ↔	Innesto di altro lembo con anastomosi microvascolare da muscolo o fascia, Parete toracica, addome e dorso
27.56.10 ↔	Piccolo innesto cutaneo sottile su labbro e bocca	83.82.45 ↔	Innesto di altro lembo con anastomosi microvascolare da muscolo o fascia, Regione inguinale e genitale e natiche
27.56.20 ↔	Ampio innesto cutaneo a spessore parziale su labbro e bocca	83.82.46 ↔	Innesto di altro lembo con anastomosi microvascolare da muscolo o fascia, Estremità inferiore
27.56.30 ↔	Piccolo eteroinnesto di cute nel labbro	83.82.47 ↔	Innesto di altro lembo con anastomosi microvascolare da muscolo o fascia, Altra localizzazione
27.56.40 ↔	Ampio eteroinnesto di cute nel labbro	83.8A.30 ↔	Revisione di altra plastica con lembo con anastomosi microvascolare da muscolo o fascia, testa e collo
27.56.50 ↔	Piccolo omooinnesto di cute nel labbro	83.8A.31 ↔	Revisione di altra plastica con lembo con anastomosi microvascolare da muscolo o fascia, spalla e ascella
27.56.60 ↔	Ampio omooinnesto di cute nel labbro	83.8A.32 ↔	Revisione di altra plastica con lembo con anastomosi microvascolare da muscolo o fascia, braccio e gomito
27.56.99 ↔	Altro innesto di cute su labbro e bocca, altro	83.8A.33 ↔	Revisione di altra plastica con lembo con anastomosi microvascolare da muscolo o fascia, avambraccio
82.82 ↔	Riparazione di schisi della mano	83.8A.34 ↔	Revisione di altra plastica con lembo con anastomosi microvascolare da muscolo o fascia, parete toracica, addome e dorso
82.89.10 ↔	Plastica delle guaine tendinee della mano	83.8A.35 ↔	Revisione di altra plastica con lembo con anastomosi microvascolare da muscolo o fascia, regione inguinale e genitale e natiche
82.89.11 ↔	Rifissazione ossea di legamenti della mano, Carpo e metacarpo	83.8A.36 ↔	Revisione di altra plastica con lembo con anastomosi microvascolare da muscolo o fascia, estremità inferiore
82.89.12 ↔	Rifissazione ossea di legamenti di mano, altri legamenti della mano	83.8A.39 ↔	Revisione di altra plastica con lembo con anastomosi microvascolare da muscolo o fascia, altra localizzazione
82.89.13 ↔	Distrazione transarticolare dei tessuti molli per anomalie congenite della mano	85.K6.13 ↔	Revisione di plastica con lembo miocutaneo e cutaneo-adiposo della mammella, con nuova confezione e correzione dell'anastomosi vascolare
82.89.14 ↔	Radializzazione per anomalie congenite della mano		
82.89.15 ↔	Resezione di briglie con ricostruzione plastica per anomalie congenite della mano		
82.89.16 ↔	Trasferimento di dito del piede per sostituire un dito della mano		
83.43.10 ↔	Prelievo di lembo miocutaneo per innesto		
83.43.11 ↔	Prelievo di lembo osteomiocutaneo o osteofasciocutaneo per innesto		
83.43.12 ↔	Prelievo di altro lembo da muscolo o fascia con anastomosi microvascolare		
83.43.99 ↔	Asportazione di muscoli o fasce per innesto, altro		
83.82.09 ↔	Innesto di muscoli o fasce, altro		
83.82.10 ↔	Innesto di fascia, Testa e collo		
83.82.11 ↔	Innesto di fascia, Spalla e ascella		
83.82.12 ↔	Innesto di fascia, Braccio e gomito		
83.82.13 ↔	Innesto di fascia, Avambraccio		
83.82.14 ↔	Innesto di fascia, Parete toracica, addome e dorso		
83.82.15 ↔	Innesto di fascia, Regione inguinale e genitale e natiche		
83.82.16 ↔	Innesto di fascia, Estremità inferiore		
83.82.19 ↔	Innesto di fascia, Altra localizzazione		
83.82.20 ↔	Innesto di lembo muscolare o fasciale locale, Testa e collo		
83.82.21 ↔	Innesto di lembo muscolare o fasciale locale, Spalla e ascella		
83.82.22 ↔	Innesto di lembo muscolare o fasciale locale, Braccio e gomito		
83.82.23 ↔	Innesto di lembo muscolare o fasciale locale, Avambraccio		

- 86.41.11 ↔ Asportazione radicale e ampia di lesione o tessuto cutaneo e sottocutaneo, senza chiusura di ferita primaria, sul capo
- 86.41.12 ↔ Asportazione radicale e ampia di lesione o tessuto cutaneo e sottocutaneo, senza chiusura di ferita primaria, sul collo
- 86.41.13 ↔ Asportazione radicale e ampia di lesione o tessuto cutaneo e sottocutaneo, senza chiusura di ferita primaria, su spalla e ascella
- 86.41.14 ↔ Asportazione radicale e ampia di lesione o tessuto cutaneo e sottocutaneo, senza chiusura di ferita primaria, su braccio e gomito
- 86.41.15 ↔ Asportazione radicale e ampia di lesione o tessuto cutaneo e sottocutaneo, senza chiusura di ferita primaria, sull'avambraccio
- 86.41.16 ↔ Asportazione radicale e ampia di lesione o tessuto cutaneo e sottocutaneo, senza chiusura di ferita primaria, sulla mano
- 86.41.17 ↔ Asportazione radicale e ampia di lesione o tessuto cutaneo e sottocutaneo, senza chiusura di ferita primaria, su parete toracica e dorso
- 86.41.18 ↔ Asportazione radicale e ampia di lesione o tessuto cutaneo e sottocutaneo, senza chiusura di ferita primaria, sulla regione addominale e inguinale
- 86.41.1A ↔ Asportazione radicale e ampia di lesione o tessuto cutaneo e sottocutaneo, senza chiusura di ferita primaria, sulle natiche
- 86.41.1B ↔ Asportazione radicale e ampia di lesione o tessuto cutaneo e sottocutaneo, senza chiusura di ferita primaria, su coscia e ginocchio
- 86.41.1C ↔ Asportazione radicale e ampia di lesione o tessuto cutaneo e sottocutaneo, senza chiusura di ferita primaria, sulla gamba
- 86.41.1D ↔ Asportazione radicale e ampia di lesione o tessuto cutaneo e sottocutaneo, senza chiusura di ferita primaria, sul piede
- 86.42.11 ↔ Asportazione radicale e ampia di lesione o tessuto cutaneo e sottocutaneo, con chiusura di ferita primaria, sul capo
- 86.42.12 ↔ Asportazione radicale e ampia di lesione o tessuto cutaneo e sottocutaneo, con chiusura di ferita primaria, sul collo
- 86.42.13 ↔ Asportazione radicale e ampia di lesione o tessuto cutaneo e sottocutaneo, con chiusura di ferita primaria, su spalla e ascella
- 86.42.14 ↔ Asportazione radicale e ampia di lesione o tessuto cutaneo e sottocutaneo, con chiusura di ferita primaria, su braccio e gomito
- 86.42.15 ↔ Asportazione radicale e ampia di lesione o tessuto cutaneo e sottocutaneo, con chiusura di ferita primaria, sull'avambraccio
- 86.42.16 ↔ Asportazione radicale e ampia di lesione o tessuto cutaneo e sottocutaneo, con chiusura di ferita primaria, sulla mano
- 86.42.17 ↔ Asportazione radicale e ampia di lesione o tessuto cutaneo e sottocutaneo, con chiusura di ferita primaria, su parete toracica e dorso
- 86.42.18 ↔ Asportazione radicale e ampia di lesione o tessuto cutaneo e sottocutaneo, con chiusura di ferita primaria, sulla regione addominale e inguinale
- 86.42.1A ↔ Asportazione radicale e ampia di lesione o tessuto cutaneo e sottocutaneo, con chiusura di ferita primaria, sulle natiche
- 86.42.1B ↔ Asportazione radicale e ampia di lesione o tessuto cutaneo e sottocutaneo, con chiusura di ferita primaria, su coscia e ginocchio
- 86.42.1C ↔ Asportazione radicale e ampia di lesione o tessuto cutaneo e sottocutaneo, con chiusura di ferita primaria, sulla gamba
- 86.42.1D ↔ Asportazione radicale e ampia di lesione o tessuto cutaneo e sottocutaneo, con chiusura di ferita primaria, sul piede
- 86.43.11 ↔ Asportazione radicale e ampia di lesione o tessuto cutaneo e sottocutaneo, con copertura plastica, sul capo
- 86.43.12 ↔ Asportazione radicale e ampia di lesione o tessuto cutaneo e sottocutaneo, con copertura plastica, sul collo
- 86.43.13 ↔ Asportazione radicale e ampia di lesione o tessuto cutaneo e sottocutaneo, con copertura plastica, su spalla e ascella
- 86.43.14 ↔ Asportazione radicale e ampia di lesione o tessuto cutaneo e sottocutaneo, con copertura plastica, su braccio e gomito
- 86.43.15 ↔ Asportazione radicale e ampia di lesione o tessuto cutaneo e sottocutaneo, con copertura plastica, sull'avambraccio
- 86.43.16 ↔ Asportazione radicale e ampia di lesione o tessuto cutaneo e sottocutaneo, con copertura plastica, sulla mano
- 86.43.17 ↔ Asportazione radicale e ampia di lesione o tessuto cutaneo e sottocutaneo, con copertura plastica, su parete toracica e dorso
- 86.43.18 ↔ Asportazione radicale e ampia di lesione o tessuto cutaneo e sottocutaneo, con copertura plastica, sulla regione addominale e inguinale
- 86.43.1A ↔ Asportazione radicale e ampia di lesione o tessuto cutaneo e sottocutaneo, con copertura plastica, sulle natiche
- 86.43.1B ↔ Asportazione radicale e ampia di lesione o tessuto cutaneo e sottocutaneo, con copertura plastica, su coscia e ginocchio
- 86.43.1C ↔ Asportazione radicale e ampia di lesione o tessuto cutaneo e sottocutaneo, con copertura plastica, sulla gamba
- 86.43.1D ↔ Asportazione radicale e ampia di lesione o tessuto cutaneo e sottocutaneo, con copertura plastica, sul piede
- 86.6A.11 ↔ Innesto cutaneo autologo a tutto spessore, piccolo, sul capo
- 86.6A.12 ↔ Innesto cutaneo autologo a tutto spessore, piccolo, sul collo
- 86.6A.13 ↔ Innesto cutaneo autologo a tutto spessore, piccolo, su spalla e ascella
- 86.6A.14 ↔ Innesto cutaneo autologo a tutto spessore, piccolo, su braccio e gomito
- 86.6A.15 ↔ Innesto cutaneo autologo a tutto spessore, piccolo, sull'avambraccio
- 86.6A.16 ↔ Innesto cutaneo autologo a tutto spessore, piccolo, sulla mano
- 86.6A.16 ↔ Innesto cutaneo autologo a tutto spessore, piccolo, sulla mano
- 86.6A.17 ↔ Innesto cutaneo autologo a tutto spessore, piccolo, su parete toracica e dorso
- 86.6A.18 ↔ Innesto cutaneo autologo a tutto spessore, piccolo, sulla regione addominale e inguinale
- 86.6A.1A ↔ Innesto cutaneo autologo a tutto spessore, piccolo, sulle natiche
- 86.6A.1B ↔ Innesto cutaneo autologo a tutto spessore, piccolo, su coscia e ginocchio
- 86.6A.1C ↔ Innesto cutaneo autologo a tutto spessore, piccolo, sulla gamba
- 86.6A.1D ↔ Innesto cutaneo autologo a tutto spessore, piccolo, sul piede
- 86.6A.21 ↔ Innesto cutaneo autologo a tutto spessore, ampio, sul capo
- 86.6A.22 ↔ Innesto cutaneo autologo a tutto spessore, ampio, sul collo
- 86.6A.23 ↔ Innesto cutaneo autologo a tutto spessore, ampio, su spalla e ascella

86.6A.24 ↔	Innesto cutaneo autologo a tutto spessore, ampio, su braccio e gomito	86.6B.2B ↔	Innesto cutaneo autologo a spessore parziale, ampio, sul coscia e ginocchio
86.6A.25 ↔	Innesto cutaneo autologo a tutto spessore, ampio, sull'avambraccio	86.6B.2C ↔	Innesto cutaneo autologo a spessore parziale, ampio, sulla gamba
86.6A.26 ↔	Innesto cutaneo autologo a tutto spessore, ampio, sulla mano	86.6B.2D ↔	Innesto cutaneo autologo a spessore parziale, ampio, sul piede
86.6A.26 ↔	Innesto cutaneo autologo a tutto spessore, ampio, sulla mano	86.6C.21 ↔	Sostituzione permanente di pelle con materiale di sostituzione di derma-epidermide a due strati, ampia, sul capo
86.6A.27 ↔	Innesto cutaneo autologo a tutto spessore, ampio, su parete toracica e dorso	86.6C.26 ↔	Sostituzione permanente di pelle con materiale di sostituzione di derma-epidermide a due strati, ampia, sulla mano
86.6A.28 ↔	Innesto cutaneo autologo a tutto spessore, ampio, sulla regione addominale e inguinale	86.6C.2D ↔	Sostituzione permanente di pelle con materiale di sostituzione di derma-epidermide a due strati, ampia, sul piede
86.6A.2A ↔	Innesto cutaneo autologo a tutto spessore, ampio, sulle natiche	86.6C.2E ↔	Sostituzione permanente di pelle con materiale di sostituzione di derma-epidermide a due strati, ampia, in altra sede
86.6A.2B ↔	Innesto cutaneo autologo a tutto spessore, ampio, sul coscia e ginocchio	86.6D.11 ↔	Revisione di innesto cutaneo libero e di sostituzione permanente di pelle, sul capo
86.6A.2C ↔	Innesto cutaneo autologo a tutto spessore, ampio, sulla gamba	86.6D.16 ↔	Revisione di innesto cutaneo libero e di sostituzione permanente di pelle, sulla mano
86.6A.2D ↔	Innesto cutaneo autologo a tutto spessore, ampio, sul piede	86.6D.1D ↔	Revisione di innesto cutaneo libero e di sostituzione permanente di pelle, sul piede
86.6B.11 ↔	Innesto cutaneo autologo a spessore parziale, piccolo, sul capo	86.6D.1E ↔	Revisione di innesto cutaneo libero e di sostituzione permanente di pelle, in altra sede
86.6B.12 ↔	Innesto cutaneo autologo a spessore parziale, piccolo, sul collo	86.7A.21 ↔	Plastica di allungamento, ampia, sul capo
86.6B.13 ↔	Innesto cutaneo autologo a spessore parziale, piccolo, su spalla e ascella	86.7A.26 ↔	Plastica di allungamento, ampia, sulla mano
86.6B.14 ↔	Innesto cutaneo autologo a spessore parziale, piccolo, su braccio e gomito	86.7A.26 ↔	Plastica di allungamento, ampia, sulla mano
86.6B.15 ↔	Innesto cutaneo autologo a spessore parziale, piccolo, sull'avambraccio	86.7A.2D ↔	Plastica di allungamento, ampia, sul piede
86.6B.16 ↔	Innesto cutaneo autologo a spessore parziale, piccolo, sulla mano	86.7A.2E ↔	Plastica di allungamento, ampia, di altra sede
86.6B.16 ↔	Innesto cutaneo autologo a spessore parziale, piccolo, sulla mano	86.7A.31 ↔	Plastica di avanzamento e rotazione, piccola, sul capo
86.6B.16 ↔	Innesto cutaneo autologo a spessore parziale, piccolo, sulla mano	86.7A.36 ↔	Plastica di avanzamento e rotazione, piccola, sulla mano
86.6B.17 ↔	Innesto cutaneo autologo a spessore parziale, piccolo, su parete toracica e dorso	86.7A.36 ↔	Plastica di avanzamento e rotazione, piccola, sulla mano
86.6B.18 ↔	Innesto cutaneo autologo a spessore parziale, piccolo, sulla regione addominale e inguinale	86.7A.3D ↔	Plastica di avanzamento e rotazione, piccola, sul piede
86.6B.1A ↔	Innesto cutaneo autologo a spessore parziale, piccolo, sulle natiche	86.7A.3E ↔	Plastica di avanzamento e rotazione, piccola, in altra sede
86.6B.1B ↔	Innesto cutaneo autologo a spessore parziale, piccolo, su coscia e ginocchio	86.7A.41 ↔	Plastica di avanzamento e rotazione, ampia, sul capo
86.6B.1C ↔	Innesto cutaneo autologo a spessore parziale, piccolo, sulla gamba	86.7A.46 ↔	Plastica di avanzamento e rotazione, ampia, sulla mano
86.6B.1D ↔	Innesto cutaneo autologo a spessore parziale, piccolo, sul piede	86.7A.46 ↔	Plastica di avanzamento e rotazione, ampia, sulla mano
86.6B.21 ↔	Innesto cutaneo autologo a spessore parziale, ampio, sul capo	86.7A.4D ↔	Plastica di avanzamento e rotazione, ampia, sul piede
86.6B.22 ↔	Innesto cutaneo autologo a spessore parziale, ampio, sul collo	86.7A.4E ↔	Plastica di avanzamento e rotazione, ampia, in altra sede
86.6B.23 ↔	Innesto cutaneo autologo a spessore parziale, ampio, su spalla e ascella	86.7A.51 ↔	Plastica di trasposizione (VY), piccola, sul capo
86.6B.24 ↔	Innesto cutaneo autologo a spessore parziale, ampio, su braccio e gomito	86.7A.56 ↔	Plastica di trasposizione (VY), piccola, sulla mano
86.6B.25 ↔	Innesto cutaneo autologo a spessore parziale, ampio, sull'avambraccio	86.7A.56 ↔	Plastica di trasposizione (VY), piccola, sulla mano
86.6B.26 ↔	Innesto cutaneo autologo a spessore parziale, ampio, sulla mano	86.7A.5D ↔	Plastica di trasposizione (VY), piccola, sul piede
86.6B.26 ↔	Innesto cutaneo autologo a spessore parziale, ampio, sulla mano	86.7A.5E ↔	Plastica di trasposizione (VY), piccola, in altra sede
86.6B.26 ↔	Innesto cutaneo autologo a spessore parziale, ampio, sulla mano	86.7A.61 ↔	Plastica di trasposizione (VY), ampia, sul capo
86.6B.27 ↔	Innesto cutaneo autologo a spessore parziale, ampio, su parete toracica e dorso	86.7A.66 ↔	Plastica di trasposizione (VY), ampia, sulla mano
86.6B.28 ↔	Innesto cutaneo autologo a spessore parziale, ampio, sulla regione addominale e inguinale	86.7A.66 ↔	Plastica di trasposizione (VY), ampia, sulla mano
86.6B.2A ↔	Innesto cutaneo autologo a spessore parziale, ampio, sulle natiche	86.7A.6D ↔	Plastica di trasposizione (VY), ampia, sul piede
		86.7A.6E ↔	Plastica di trasposizione (VY), ampia, in altra sede
		86.7A.71 ↔	Plastica con lembo ad isola, piccola, sul capo
		86.7A.76 ↔	Plastica con lembo ad isola, piccola, sulla mano
		86.7A.76 ↔	Plastica con lembo ad isola, piccola, sulla mano
		86.7A.7D ↔	Plastica con lembo ad isola, piccola, sul piede
		86.7A.7E ↔	Plastica con lembo ad isola, piccola, in altra sede
		86.7A.81 ↔	Plastica con lembo ad isola, ampia, sul capo
		86.7A.86 ↔	Plastica con lembo ad isola, ampia, sulla mano
		86.7A.86 ↔	Plastica con lembo ad isola, ampia, sulla mano
		86.7A.8D ↔	Plastica con lembo ad isola, ampia, sul piede
		86.7A.8E ↔	Plastica con lembo ad isola, ampia, in altra sede
		86.7A.91 ↔	Plastica con lembo locale su pelle e tessuto sottocutaneo, altra, sul capo

86.7A.96 ↔	Plastica con lembo locale su pelle e tessuto sottocutaneo, altra, sulla mano	86.7D.16 ↔	Plastica con lembo libero con anastomosi microvascolare, sulla mano
86.7A.96 ↔	Plastica con lembo locale su pelle e tessuto sottocutaneo, altra, sulla mano	86.7D.17 ↔	Plastica con lembo libero con anastomosi microvascolare, su parete toracica e dorso
86.7A.9D ↔	Plastica con lembo locale su pelle e tessuto sottocutaneo, altra, sul piede	86.7D.18 ↔	Plastica con lembo libero con anastomosi microvascolare, sulla regione addominale e inguinale
86.7A.9E ↔	Plastica con lembo locale su pelle e tessuto sottocutaneo, altra, di altra sede	86.7D.1A ↔	Plastica con lembo libero con anastomosi microvascolare, sulle natiche
86.7A.B6 ↔	Plastica a Z, ampia, sulla mano	86.7D.1B ↔	Plastica con lembo libero con anastomosi microvascolare, su coscia e ginocchio
86.7A.B6 ↔	Plastica a Z, ampia, sulla mano	86.7D.1C ↔	Plastica con lembo libero con anastomosi microvascolare, sulla gamba
86.7A.D6 ↔	Plastica a W, ampia, sulla mano	86.7D.1D ↔	Plastica con lembo libero con anastomosi microvascolare, sul piede
86.7A.D6 ↔	Plastica a W, ampia, sulla mano	86.7E.21 ↔	Revisione di plastica con lembo regionale peduncolato, sul capo
86.7B.11 ↔	Plastica con lembo regionale peduncolato, sul capo	86.7E.26 ↔	Revisione di plastica con lembo regionale peduncolato, sulla mano
86.7B.12 ↔	Plastica con lembo regionale peduncolato, sul collo	86.7E.2D ↔	Revisione di plastica con lembo regionale peduncolato, sul piede
86.7B.13 ↔	Plastica con lembo regionale peduncolato, su spalla e ascella	86.7E.2E ↔	Revisione di plastica con lembo regionale peduncolato, in altra sede
86.7B.14 ↔	Plastica con lembo regionale peduncolato, su braccio e gomito	86.7E.31 ↔	Revisione di plastica con lembo a distanza peduncolato, sul capo
86.7B.15 ↔	Plastica con lembo regionale peduncolato, sull'avambraccio	86.7E.36 ↔	Revisione di plastica con lembo a distanza peduncolato, sulla mano
86.7B.16 ↔	Plastica con lembo regionale peduncolato, sulla mano	86.7E.3D ↔	Revisione di plastica con lembo a distanza peduncolato, sul piede
86.7B.16 ↔	Plastica con lembo regionale peduncolato, sulla mano	86.7E.3E ↔	Revisione di plastica con lembo a distanza peduncolato, in altra sede
86.7B.17 ↔	Plastica con lembo regionale peduncolato, su parete toracica e dorso	86.7E.41 ↔	Revisione di plastica con lembo libero con anastomosi microvascolare, sul capo
86.7B.18 ↔	Plastica con lembo regionale peduncolato, sulla regione addominale e inguinale	86.7E.46 ↔	Revisione di plastica con lembo libero con anastomosi microvascolare, sulla mano
86.7B.1A ↔	Plastica con lembo regionale peduncolato, sulle natiche	86.7E.4D ↔	Revisione di plastica con lembo libero con anastomosi microvascolare, sul piede
86.7B.1B ↔	Plastica con lembo regionale peduncolato, su coscia e ginocchio	86.7E.4E ↔	Revisione di plastica con lembo libero con anastomosi microvascolare, in altra sede
86.7B.1C ↔	Plastica con lembo regionale peduncolato, sulla gamba	86.88.A1 ↔	Copertura dei tessuti molli con cheratinociti coltivati, piccola, sul capo
86.7B.1D ↔	Plastica con lembo regionale peduncolato, sul piede	86.88.A6 ↔	Copertura dei tessuti molli con cheratinociti coltivati, piccola, sulla mano
86.7C.11 ↔	Plastica con lembo a distanza peduncolato, sul capo	86.88.AD ↔	Copertura dei tessuti molli con cheratinociti coltivati, piccola, sul piede
86.7C.12 ↔	Plastica con lembo a distanza peduncolato, sul collo	86.88.AE ↔	Copertura dei tessuti molli con cheratinociti coltivati, piccola, di altra sede
86.7C.13 ↔	Plastica con lembo a distanza peduncolato, su spalla e ascella	86.88.B1 ↔	Copertura dei tessuti molli con cheratinociti coltivati, ampia, sul capo
86.7C.14 ↔	Plastica con lembo a distanza peduncolato, su braccio e gomito	86.88.B6 ↔	Copertura dei tessuti molli con cheratinociti coltivati, ampia, sulla mano
86.7C.15 ↔	Plastica con lembo a distanza peduncolato, sull'avambraccio	86.88.BD ↔	Copertura dei tessuti molli con cheratinociti coltivati, ampia, sul piede
86.7C.16 ↔	Plastica con lembo a distanza peduncolato, sulla mano	86.88.BE ↔	Copertura dei tessuti molli con cheratinociti coltivati, ampia, di altra sede
86.7C.16 ↔	Plastica con lembo a distanza peduncolato, sulla mano	86.88.D1 ↔	Copertura temporanea dei tessuti molli con materiale alloplastico, ampia, sul capo
86.7C.17 ↔	Plastica con lembo a distanza peduncolato, su parete toracica e dorso	86.88.D6 ↔	Copertura temporanea dei tessuti molli con materiale alloplastico, ampia, sulla mano
86.7C.18 ↔	Plastica con lembo a distanza peduncolato, sulla regione addominale e inguinale	86.88.DD ↔	Copertura temporanea dei tessuti molli con materiale alloplastico, ampia, sul piede
86.7C.1A ↔	Plastica con lembo a distanza peduncolato, sulle natiche	86.88.E1 ↔	Copertura temporanea dei tessuti molli tramite cute allogena, piccola, sul capo
86.7C.1B ↔	Plastica con lembo a distanza peduncolato, su coscia e ginocchio	86.88.E6 ↔	Copertura temporanea dei tessuti molli tramite cute allogena, piccola, sulla mano
86.7C.1C ↔	Plastica con lembo a distanza peduncolato, sulla gamba	86.88.ED ↔	Copertura temporanea dei tessuti molli tramite cute allogena, piccola, sul piede
86.7C.1D ↔	Plastica con lembo a distanza peduncolato, sul piede	86.88.F1 ↔	Copertura temporanea dei tessuti molli tramite cute allogena, ampia, sul capo
86.7D.11 ↔	Plastica con lembo libero con anastomosi microvascolare, sul capo	86.88.F6 ↔	Copertura temporanea dei tessuti molli tramite cute allogena, ampia, sulla mano
86.7D.12 ↔	Plastica con lembo libero con anastomosi microvascolare, sul collo		
86.7D.13 ↔	Plastica con lembo libero con anastomosi microvascolare, su spalla e ascella		
86.7D.14 ↔	Plastica con lembo libero con anastomosi microvascolare, su braccio e gomito		
86.7D.15 ↔	Plastica con lembo libero con anastomosi microvascolare, sull'avambraccio		
86.7D.16 ↔	Plastica con lembo libero con anastomosi microvascolare, sulla mano		

86.88.FD ↔ Copertura temporanea dei tessuti molli tramite cute allogena, ampia, sul piede	86.93.26 ↔ Inserzione di espansore tessutale, sulla mano
86.88.G1 ↔ Copertura temporanea dei tessuti molli tramite cute xenogenica, piccola, sul capo	86.93.2D ↔ Inserzione di espansore tessutale, sul piede
86.88.G6 ↔ Copertura temporanea dei tessuti molli tramite cute xenogenica, piccola, sulla mano	86.93.2E ↔ Inserzione di espansore tessutale, di altra sede
86.88.GD ↔ Copertura temporanea dei tessuti molli tramite cute xenogenica, piccola, sul piede	86.A2.11 ↔ Copertura temporanea dei tessuti molli tramite membrana riassorbibile per idrolisi, piccola, sul capo
86.88.H1 ↔ Copertura temporanea dei tessuti molli tramite cute xenogenica, ampia, sul capo	86.A2.16 ↔ Copertura temporanea dei tessuti molli tramite membrana riassorbibile per idrolisi, piccola, sulla mano
86.88.H6 ↔ Copertura temporanea dei tessuti molli tramite cute xenogenica, ampia, sulla mano	86.A2.1D ↔ Copertura temporanea dei tessuti molli tramite membrana riassorbibile per idrolisi, piccola, sul piede
86.88.HD ↔ Copertura temporanea dei tessuti molli tramite cute xenogenica, ampia, sul piede	86.A2.21 ↔ Copertura temporanea dei tessuti molli tramite membrana riassorbibile per idrolisi, ampia, sul capo
86.91 ↔ Asportazione di cute per innesto	86.A2.26 ↔ Copertura temporanea dei tessuti molli tramite membrana riassorbibile per idrolisi, ampia, sulla mano
86.93.09 ↔ Inserzione di espansore tissutale, altro	86.A2.2D ↔ Copertura temporanea dei tessuti molli tramite membrana riassorbibile per idrolisi, ampia, sul piede
86.93.21 ↔ Inserzione di espansore tessutale, sul capo	

### Procedura J08-3

01.12.00 ↔ Biopsia mediante craniotomia (a cielo aperto) delle meningi cerebrali, NAS	01.24.3C ↔ Approccio alla base del cranio, con osteotomia tipo Le Fort I
01.12.10 ↔ Biopsia stereotassica mediante craniotomia (a cielo aperto) delle meningi cerebrali	01.24.3D ↔ Approccio alla base del cranio, transnasale-transcribriforme
01.12.99 ↔ Biopsia mediante craniotomia (a cielo aperto) delle meningi cerebrali, altro	01.24.3E ↔ Approccio alla base del cranio, transnasale-transclivale
01.14.00 ↔ Biopsia a cielo aperto del cervello, NAS	01.24.3F ↔ Approccio alla base del cranio, transorale-transclivale
01.14.10 ↔ Biopsia stereotassica a cielo aperto del cervello	01.24.3G ↔ Approccio alla base del cranio, transnasale-transpterigoideo
01.14.99 ↔ Biopsia a cielo aperto del cervello, altro	01.24.99 ↔ Altra craniotomia, altro
01.15 ↔ Biopsia del cranio	01.25.00 ↔ Altra craniectomia, NAS
01.21 ↔ Incisione e drenaggio dei seni cranici	01.25.10 ↔ Altra craniectomia con decompressione
01.24.00 ↔ Altra craniotomia, NAS	01.25.11 ↔ Altra craniectomia per evacuazione di ematoma epidurale
01.24.10 ↔ Altra craniotomia con decompressione	01.25.12 ↔ Altra craniectomia per evacuazione di empiema epidurale
01.24.11 ↔ Altra craniotomia per evacuazione di ematoma epidurale	01.25.13 ↔ Altra craniectomia per rimozione di corpo estraneo dalle ossa del cranio o dallo spazio epidurale
01.24.12 ↔ Altra craniotomia per evacuazione di empiema epidurale	01.25.14 ↔ Altra craniectomia, Inserzione di materiale alloplastico o di sistema di somministrazione farmacologica nelle ossa del cranio o nello spazio epidurale
01.24.13 ↔ Altra craniotomia, Inserzione di materiale alloplastico o di sistema di somministrazione farmacologica nelle ossa del cranio o nello spazio epidurale	01.25.19 ↔ Altra craniectomia, per drenaggio di liquido epidurale o per altri motivi
01.24.14 ↔ Altra craniotomia, rimozione di materiale alloplastico o di sistema di somministrazione farmacologica dalle ossa del cranio o dallo spazio epidurale	01.25.20 ↔ Altra craniectomia, Nuova craniectomia con inserzione di drenaggio
01.24.15 ↔ Altra craniotomia, Rimozione di corpo estraneo dalle ossa del cranio o dallo spazio epidurale	01.25.21 ↔ Altra craniectomia, Nuova craniectomia per rimozione di materiale alloplastico o di sistema di somministrazione farmacologica dalle ossa del cranio o dallo spazio epidurale
01.24.16 ↔ Altra craniotomia, altro drenaggio di liquido epidurale o per altri motivi	01.25.99 ↔ Altra craniectomia, altro
01.24.20 ↔ Craniotomia della calotta quale approccio chirurgico, NAS	01.26 ↔ Inserzione e sostituzione di catetere nella cavità cranica o nel tessuto cerebrale
01.24.21 ↔ Trapanazione della calotta quale approccio chirurgico	01.28 ↔ Inserzione di catetere(i) intracranico(i) attraverso foro(i) di trapanazione
01.24.22 ↔ Apertura del cranio guidata da stereotassi attraverso la calotta quale approccio chirurgico	01.29.00 ↔ Revisione senza sostituzione di catetere(i) nella cavità cranica o nel tessuto cerebrale, NAS
01.24.29 ↔ Craniotomia della calotta quale approccio chirurgico, altro	01.29.10 ↔ Revisione stereotassica senza sostituzione di cateteri intracerebrali per infusione intraventricolare
01.24.30 ↔ Approccio alla base del cranio, NAS	01.29.99 ↔ Revisione senza sostituzione di catetere(i) nella cavità cranica o nel tessuto cerebrale, altro
01.24.31 ↔ Approccio alla base del cranio, transorale	01.31.00 ↔ Incisione delle meningi cerebrali, NAS
01.24.32 ↔ Approccio alla base del cranio, transorale con scissione del palato molle	01.31.10 ↔ Incisione delle meningi cerebrali per evacuazione di ematoma (igroma) subdurale
01.24.33 ↔ Approccio alla base del cranio, transorale con apertura sia del palato molle che del palato duro	01.31.11 ↔ Incisione delle meningi cerebrali per evacuazione di empiema subdurale
01.24.34 ↔ Approccio alla base del cranio, transfenoidale	01.31.20 ↔ Incisione delle meningi cerebrali per drenaggio di liquido subdurale e subaracnoideo
01.24.35 ↔ Approccio alla base del cranio, transtmoidale	01.31.99 ↔ Incisione delle meningi cerebrali, altro
01.24.36 ↔ Approccio alla base del cranio, transmastoideo	01.39.00 ↔ Altre incisioni cerebrali, NAS
01.24.37 ↔ Approccio alla base del cranio, translabirintico	
01.24.38 ↔ Approccio alla base del cranio, transpiramidale	
01.24.39 ↔ Approccio alla base del cranio, altro	
01.24.3A ↔ Approccio alla base del cranio, transcondilico	
01.24.3B ↔ Approccio alla base del cranio, transorbitale	



01.39.10 ↔	Altre incisioni cerebrali per evacuazione di ematoma intracerebrale	02.03 ↔	Formazione di opercoli cranici
01.39.11 ↔	Altre incisioni cerebrali per evacuazione di ascesso intracerebrale	02.04.00 ↔	Innesto osseo sul cranio, NAS
01.39.19 ↔	Altre incisioni cerebrali, evacuazione di altro liquido intracerebrale	02.04.10 ↔	Innesto osseo sul cranio, calotta cranica
01.39.20 ↔	Altre incisioni cerebrali, Evacuazione stereotassica di ematoma intracranico	02.04.99 ↔	Innesto osseo sul cranio, altro
01.39.21 ↔	Altre incisioni cerebrali, Evacuazione stereotassica di ascesso intracranico	02.05.00 ↔	Inserzione di placca cranica, NAS
01.39.29 ↔	Altre incisioni cerebrali, Evacuazione stereotassica di altro liquido intracranico	02.05.10 ↔	Inserzione di impianto CAD nel neurocranio senza interessamento dello splancnocranio, difetto semplice
01.39.30 ↔	Altre incisioni cerebrali, Rimozione di corpo estraneo intracerebrale	02.05.11 ↔	Inserzione di impianto CAD nel neurocranio senza interessamento dello splancnocranio, difetto maggiore o complesso
01.39.40 ↔	Inserzione di drenaggio esterno nel sistema liquorale (es. ventricolare, cisternale, subdurale)	02.05.20 ↔	Inserzione di impianto CAD nel neurocranio con interessamento di orbita, regione temporale o seno frontale, fino a 2 regioni
01.39.41 ↔	Inserzione di serbatoio nel sistema liquorale (es. ventricolare, cisternale, subdurale)	02.05.30 ↔	Inserzione di impianto CAD nel neurocranio con interessamento di più regioni dello splancnocranio, da 3 regioni
01.39.42 ↔	Rimozione di serbatoio dal sistema liquorale (es. ventricolare, cisternale, subdurale)	02.05.41 ↔	Reinserzione di placca cranica autologa
01.39.50 ↔	Rimozione di impianto intracranico	02.05.99 ↔	Inserzione di placca cranica, altro
01.39.99 ↔	Altre incisioni cerebrali, altro	02.06.00 ↔	Altri tipi di osteoplastica del cranio, NAS
01.41 ↔	Interventi sul talamo	02.06.10 ↔	Cranioplastica fronto-orbitale per spostamento osseo
01.42 ↔	Interventi sul globo pallido	02.06.20 ↔	Riparazione del neurocranio senza interessamento dello splancnocranio, con impianto semplice (cemento osseo, materiale alloplastico)
01.51.00 ↔	Asportazione e distruzione di lesione o tessuto del cervello e delle meningi cerebrali, NAS	02.06.30 ↔	Riparazione di neurocranio e splancnocranio o del solo splancnocranio, con impianto semplice (cemento osseo, materiale alloplastico)
01.51.10 ↔	Asportazione di tessuto tumorale dalle meningi cerebrali con isolamento di tessuto adiacente infiltrato	02.06.99 ↔	Altri tipi di osteoplastica del cranio, altro
01.51.19 ↔	Asportazione di lesione o di tessuto delle meningi cerebrali, altro	02.07 ↔	Rimozione di placca del cranio
01.51.21 ↔	Asportazione di tessuto tumorale intracerebrale di origine cerebrale	02.11 ↔	Sutura semplice della dura madre
01.51.22 ↔	Asportazione di tessuto tumorale intracerebrale di origine extracerebrale	02.12.00 ↔	Altra riparazione delle meningi cerebrali, NAS
01.51.29 ↔	Asportazione di lesione o tessuto del cervello, altro	02.12.10 ↔	Altra riparazione delle meningi cerebrali senza cranioplastica
01.51.31 ↔	Distruzione di lesione o tessuto delle meningi cerebrali	02.12.20 ↔	Altra riparazione delle meningi cerebrali con cranioplastica
01.51.41 ↔	Distruzione di tessuto tumorale intracerebrale di origine cerebrale	02.12.21 ↔	Altra duraplastica con cranioplastica della convessità
01.51.42 ↔	Distruzione di tessuto tumorale intracerebrale di origine extracerebrale	02.12.22 ↔	Altra duraplastica con cranioplastica del passaggio craniocervicale
01.51.49 ↔	Distruzione di lesione o di tessuto cerebrale, altro	02.12.31 ↔	Duraplastica frontobasale con lembo peduncolato
01.52.00 ↔	Emisferectomia, NAS	02.12.99 ↔	Altra riparazione delle meningi cerebrali, altro
01.52.10 ↔	Emisferectomia, tessuto tumorale intracerebrale di origine cerebrale	02.13 ↔	Legatura dei vasi delle meningi
01.52.11 ↔	Emisferectomia, tessuto tumorale intracerebrale di origine extracerebrale	02.14 ↔	Plessectomia coroidea
01.52.99 ↔	Emisferectomia, altro	02.2 ↔	Ventricolostomia
01.53.00 ↔	Lobectomia cerebrale, NAS	02.31 ↔	Shunt fra ventricolo e strutture del capo e del collo
01.53.10 ↔	Lobectomia cerebrale, tessuto tumorale intracerebrale di origine cerebrale	02.32 ↔	Shunt fra ventricolo e sistema circolatorio
01.53.11 ↔	Lobectomia cerebrale, tessuto tumorale intracerebrale di origine extracerebrale	02.33 ↔	Shunt fra ventricolo e cavità toracica
01.53.99 ↔	Lobectomia cerebrale, altro	02.34 ↔	Shunt fra ventricolo, cavità addominale e i suoi organi
01.59 ↔	Altre asportazioni o altri interventi di distruzione sul cervello e sulle meningi cerebrali, altro	02.35 ↔	Shunt fra ventricolo ed apparato urinario
01.6X.10 ↔	Asportazione e distruzione di tessuto tumorale dalla base del cranio	02.39 ↔	Altri interventi per il drenaggio ventricolare
01.6X.11 ↔	Asportazione e distruzione di tessuto tumorale dalla calotta	02.41.00 ↔	Irrigazione ed esplorazione di shunt ventricolare, NAS
01.6X.20 ↔	Asportazione e distruzione di altro tessuto patologico dalla base del cranio	02.41.10 ↔	Irrigazione ed esplorazione di shunt ventricolare, parte centrale
01.6X.21 ↔	Asportazione e distruzione di altro tessuto patologico dalla calotta	02.41.20 ↔	Irrigazione ed esplorazione di shunt ventricolare, parte periferica
01.6X.22 ↔	Asportazione e distruzione di altro tessuto patologico dalla base del cranio e dalla calotta con meningi cerebrali	02.41.99 ↔	Irrigazione ed esplorazione di shunt ventricolare, altro
02.01 ↔	Apertura di suture del cranio	02.42.00 ↔	Sostituzione di shunt ventricolare, NAS
02.02 ↔	Riposizionamento di frammenti di frattura affossata del cranio	02.42.10 ↔	Sostituzione di shunt ventricolare, parte centrale
		02.42.20 ↔	Sostituzione di shunt ventricolare, parte periferica
		02.42.99 ↔	Sostituzione di shunt ventricolare, altro
		02.43 ↔	Rimozione di shunt ventricolare
		02.91 ↔	Separazione di aderenze corticali
		02.92 ↔	Interventi riparativi sul cervello
		02.93.30 ↔	Impianto o sostituzione di elettrodi per la neurostimolazione centrale, NAS
		02.93.31 ↔	Impianto o sostituzione di microelettrodi temporanei per derivazione e stimolazione uniloculare

02.93.32 ↔	Impianto o sostituzione di microelettrodi temporanei per derivazione e stimolazione multiloculare	04.79.23 ↔	Innesto e trasposizione di nervi della spalla con sutura interfascicolare
02.93.33 ↔	Impianto o sostituzione di microelettrodi permanenti per derivazione e stimolazione uniloculare	04.79.24 ↔	Innesto e trasposizione di nervi del braccio e della mano con sutura interfascicolare
02.93.34 ↔	Impianto o sostituzione di microelettrodi permanenti per derivazione e stimolazione multiloculare	04.79.25 ↔	Innesto e trasposizione di nervi del tronco e delle estremità inferiori con sutura interfascicolare
02.93.39 ↔	Impianto o sostituzione di elettrodi per la neurostimolazione centrale, altro	04.79.29 ↔	Innesto e trasposizione di nervo con sutura interfascicolare, altro
02.93.40 ↔	Revisione senza sostituzione di elettrodi per la neurostimolazione centrale, NAS	04.79.99 ↔	Altra neuroplastica, altro
02.93.41 ↔	Revisione senza sostituzione di elettrodi per la neurostimolazione centrale, stereotassica, sistema a elettrodo singolo permanente per la stimolazione permanente	07.62 ↔	Asportazione parziale dell'ipofisi, per via trans-sfenoidale
02.93.42 ↔	Revisione senza sostituzione di elettrodi per la neurostimolazione centrale, stereotassica, sistema a più elettrodi permanenti per la stimolazione permanente	07.65 ↔	Asportazione totale dell'ipofisi per via trans-sfenoidale
02.93.49 ↔	Revisione senza sostituzione di elettrodi per la neurostimolazione centrale, altro	16.51.00 ↔	Esenterazione dell'orbita con rimozione di strutture adiacenti, NAS
02.93.51 ↔	Rimozione di elettrodi per la neurostimolazione centrale	16.51.10 ↔	Esenterazione dell'orbita con rimozione di strutture adiacenti, con conservazione della cute palpebrale
02.99.10 ↔	Interventi stereotassici sul sistema liquorale	16.51.11 ↔	Esenterazione dell'orbita con rimozione di strutture adiacenti, senza conservazione della cute palpebrale
02.99.11 ↔	Impianto o espianto stereotassico di materiale radioattivo quale intervento indipendente	16.51.99 ↔	Esenterazione dell'orbita con rimozione di strutture adiacenti, altro
02.99.12 ↔	Impianto stereotassico di tessuto nel cranio, nel cervello e nelle meningi cerebrali	16.52.00 ↔	Esenterazione dell'orbita con rimozione terapeutica di osso orbitale, NAS
02.99.13 ↔	Instillazione stereotassica di medicamenti quale intervento indipendente	16.52.10 ↔	Esenterazione dell'orbita con rimozione terapeutica di osso orbitale, con conservazione della cute palpebrale
02.99.14 ↔	Impianto, revisione o sostituzione stereotassica di cateteri intracerebrali per infusione intraventricolare	16.52.11 ↔	Esenterazione dell'orbita con rimozione terapeutica di osso orbitale, senza conservazione della cute palpebrale
02.99.20 ↔	Conversione di shunt liquorale (o derivazione di liquido cerebrospinale) in derivazione multipla	16.52.99 ↔	Esenterazione dell'orbita con rimozione terapeutica di osso orbitale, altro
02.99.29 ↔	Altra revisione e rimozione di derivazioni liquorali	16.59.00 ↔	Altra esenterazione dell'orbita, NAS
02.99.30 ↔	Impianto o sostituzione di sonda di misura intracranica	16.59.10 ↔	Altra esenterazione dell'orbita, con conservazione della cute palpebrale
02.99.31 ↔	Revisione senza sostituzione di sonda di misura intracranica	16.59.11 ↔	Altra esenterazione dell'orbita, senza conservazione della cute palpebrale
02.99.40 ↔	Impianto o sostituzione di neuroprotesi	16.59.99 ↔	Altra esenterazione dell'orbita, altro
02.99.41 ↔	Revisione senza sostituzione di neuroprotesi	21.72 ↔	Riduzione aperta di frattura nasale
02.99.50 ↔	Impianto e rimozione di sistema di cateteri a palloncino per brachiterapia intracerebrale	22.79.00 ↔	Altra riparazione di seno paranasale, NAS
02.99.90 ↔	Altri interventi stereotassici sul cranio, sul cervello e sulle meningi	22.79.10 ↔	Riparazione dell'osso frontale
04.01.00 ↔	Asportazione di neurinoma acustico, NAS	22.79.11 ↔	Riparazione o cranializzazione di parete dell'osso frontale
04.01.10 ↔	Asportazione di neurinoma acustico mediante craniotomia	22.79.19 ↔	Altra riparazione di seno paranasale, altro
04.01.11 ↔	Asportazione di neurinoma acustico, Approccio translabirintico	25.2X.00 ↔	Glossectomia parziale, NAS
04.01.99 ↔	Asportazione di neurinoma acustico, altro	25.2X.09 ↔	Glossectomia parziale, altro
04.76 ↔	Riparazione di lesioni traumatiche di vecchia data di nervi cranici e periferici	25.2X.10 ↔	Glossectomia parziale, approccio transorale, NAS
04.79.10 ↔	Innesto e trasposizione del tratto extracranico di nervi cranici con sutura epineurale	25.2X.11 ↔	Glossectomia parziale, approccio transorale, senza ricostruzione
04.79.11 ↔	Innesto e trasposizione del plesso brachiale con sutura epineurale	25.2X.12 ↔	Glossectomia parziale, approccio transorale, ricostruzione con mucosa locale
04.79.12 ↔	Innesto e trasposizione di nervi della spalla con sutura epineurale	25.2X.13 ↔	Glossectomia parziale, approccio transorale, ricostruzione con lembo miocutaneo
04.79.13 ↔	Innesto e trasposizione di nervi del braccio e della mano con sutura epineurale	25.2X.14 ↔	Glossectomia parziale, approccio transorale, ricostruzione con innesto libero con anastomosi microvascolare
04.79.14 ↔	Innesto e trasposizione di nervi del tronco e delle estremità inferiori con sutura epineurale	25.2X.19 ↔	Glossectomia parziale, approccio transorale, con altra ricostruzione
04.79.19 ↔	Innesto e trasposizione del tratto extracranico di nervi cranici con sutura epineurale, altro	25.2X.20 ↔	Glossectomia parziale, approccio transmandibolare, NAS
04.79.20 ↔	Innesto e trasposizione di nervo con sutura interfascicolare	25.2X.21 ↔	Glossectomia parziale, approccio transmandibolare, senza ricostruzione
04.79.21 ↔	Innesto e trasposizione del tratto extracranico di nervi cranici con sutura interfascicolare	25.2X.22 ↔	Glossectomia parziale, approccio transmandibolare, ricostruzione con mucosa locale
04.79.22 ↔	Innesto e trasposizione del plesso brachiale con sutura interfascicolare	25.2X.23 ↔	Glossectomia parziale, approccio transmandibolare, ricostruzione con lembo miocutaneo
		25.2X.24 ↔	Glossectomia parziale, approccio transmandibolare, ricostruzione con innesto libero con anastomosi microvascolare
		25.2X.29 ↔	Glossectomia parziale, approccio transmandibolare, con altra ricostruzione
		25.2X.30 ↔	Pelviglossectomia, approccio transorale, NAS

25.2X.31 ↔ Pelviglossectomia, approccio transorale, senza ricostruzione	25.3X.40 ↔ Pelviglossectomia totale, approccio transmandibolare, NAS
25.2X.32 ↔ Pelviglossectomia, approccio transorale, ricostruzione con mucosa locale	25.3X.41 ↔ Pelviglossectomia totale, approccio transmandibolare, senza ricostruzione
25.2X.33 ↔ Pelviglossectomia, approccio transorale, ricostruzione con lembo miocutaneo	25.3X.42 ↔ Pelviglossectomia totale, approccio transmandibolare, ricostruzione con mucosa locale
25.2X.34 ↔ Pelviglossectomia, approccio transorale, ricostruzione con innesto libero con anastomosi microvascolare	25.3X.43 ↔ Pelviglossectomia totale, approccio transmandibolare, ricostruzione con lembo miocutaneo
25.2X.39 ↔ Pelviglossectomia, approccio transorale, con altra ricostruzione	25.3X.44 ↔ Pelviglossectomia totale, approccio transmandibolare, ricostruzione con innesto libero con anastomosi microvascolare
25.2X.40 ↔ Pelviglossectomia, approccio transmandibolare, NAS	25.3X.49 ↔ Pelviglossectomia totale, approccio transmandibolare, con altra ricostruzione
25.2X.41 ↔ Pelviglossectomia, approccio transmandibolare, senza ricostruzione	25.3X.50 ↔ Pelviglossomandibolectomia totale, NAS
25.2X.42 ↔ Pelviglossectomia, approccio transmandibolare, ricostruzione con mucosa locale	25.3X.51 ↔ Pelviglossomandibolectomia totale, senza ricostruzione
25.2X.43 ↔ Pelviglossectomia, approccio transmandibolare, ricostruzione con lembo miocutaneo	25.3X.52 ↔ Pelviglossomandibolectomia totale, ricostruzione con mucosa locale
25.2X.44 ↔ Pelviglossectomia, approccio transmandibolare, ricostruzione con innesto libero con anastomosi microvascolare	25.3X.53 ↔ Pelviglossomandibolectomia totale, ricostruzione con lembo miocutaneo
25.2X.49 ↔ Pelviglossectomia, approccio transmandibolare, con altra ricostruzione	25.3X.54 ↔ Pelviglossomandibolectomia totale, ricostruzione con innesto libero con anastomosi microvascolare
25.2X.50 ↔ Pelviglossomandibolectomia, NAS	25.3X.59 ↔ Pelviglossomandibolectomia totale, con altra ricostruzione
25.2X.51 ↔ Pelviglossomandibolectomia, senza ricostruzione	25.4X.00 ↔ Glossectomia radicale, NAS
25.2X.52 ↔ Pelviglossomandibolectomia, ricostruzione con mucosa locale	25.4X.10 ↔ Glossectomia radicale, approccio transorale, NAS
25.2X.53 ↔ Pelviglossomandibolectomia, ricostruzione con lembo miocutaneo	25.4X.11 ↔ Glossectomia radicale, approccio transorale, senza ricostruzione
25.2X.54 ↔ Pelviglossomandibolectomia, ricostruzione con innesto libero con anastomosi microvascolare	25.4X.12 ↔ Glossectomia radicale, approccio transorale, ricostruzione con mucosa locale
25.2X.59 ↔ Pelviglossomandibolectomia, con altra ricostruzione	25.4X.13 ↔ Glossectomia radicale, approccio transorale, ricostruzione con lembo miocutaneo
25.3X.00 ↔ Glossectomia totale, NAS	25.4X.14 ↔ Glossectomia radicale, approccio transorale, ricostruzione con innesto libero con anastomosi microvascolare
25.3X.09 ↔ Glossectomia totale, altro	25.4X.19 ↔ Glossectomia radicale, approccio transorale, con altra ricostruzione
25.3X.10 ↔ Glossectomia totale, approccio transorale, NAS	25.4X.20 ↔ Glossectomia radicale, approccio transmandibolare, NAS
25.3X.11 ↔ Glossectomia totale, approccio transorale, senza ricostruzione	25.4X.21 ↔ Glossectomia radicale, approccio transmandibolare, senza ricostruzione
25.3X.12 ↔ Glossectomia totale, approccio transorale, ricostruzione con mucosa locale	25.4X.22 ↔ Glossectomia radicale, approccio transmandibolare, ricostruzione con mucosa locale
25.3X.13 ↔ Glossectomia totale, approccio transorale, ricostruzione con lembo miocutaneo	25.4X.23 ↔ Glossectomia radicale, approccio transmandibolare, ricostruzione con lembo miocutaneo
25.3X.14 ↔ Glossectomia totale, approccio transorale, ricostruzione con innesto libero con anastomosi microvascolare	25.4X.24 ↔ Glossectomia radicale, approccio transmandibolare, ricostruzione con innesto libero con anastomosi microvascolare
25.3X.19 ↔ Glossectomia totale, approccio transorale, con altra ricostruzione	25.4X.29 ↔ Glossectomia radicale, approccio transmandibolare, con altra ricostruzione
25.3X.20 ↔ Glossectomia totale, approccio transmandibolare, NAS	25.4X.30 ↔ Pelviglossectomia radicale, approccio transorale, NAS
25.3X.21 ↔ Glossectomia totale, approccio transmandibolare, senza ricostruzione	25.4X.31 ↔ Pelviglossectomia radicale, approccio transorale, senza ricostruzione
25.3X.22 ↔ Glossectomia totale, approccio transmandibolare, ricostruzione con mucosa locale	25.4X.32 ↔ Pelviglossectomia radicale, approccio transorale, ricostruzione con mucosa locale
25.3X.23 ↔ Glossectomia totale, approccio transmandibolare, ricostruzione con lembo miocutaneo	25.4X.33 ↔ Pelviglossectomia radicale, approccio transorale, ricostruzione con lembo miocutaneo
25.3X.24 ↔ Glossectomia totale, approccio transmandibolare, ricostruzione con innesto libero con anastomosi microvascolare	25.4X.34 ↔ Pelviglossectomia radicale, approccio transorale, ricostruzione con innesto libero con anastomosi microvascolare
25.3X.29 ↔ Glossectomia totale, approccio transmandibolare, con altra ricostruzione	25.4X.39 ↔ Pelviglossectomia radicale, approccio transorale, con altra ricostruzione
25.3X.30 ↔ Pelviglossectomia totale, approccio transorale, NAS	25.4X.40 ↔ Pelviglossectomia radicale, approccio transmandibolare, NAS
25.3X.31 ↔ Pelviglossectomia totale, approccio transorale, senza ricostruzione	25.4X.41 ↔ Pelviglossectomia radicale, approccio transmandibolare, senza ricostruzione
25.3X.32 ↔ Pelviglossectomia totale, approccio transorale, ricostruzione con mucosa locale	25.4X.42 ↔ Pelviglossectomia radicale, approccio transmandibolare, ricostruzione con mucosa locale
25.3X.33 ↔ Pelviglossectomia totale, approccio transorale, ricostruzione con lembo miocutaneo	
25.3X.34 ↔ Pelviglossectomia totale, approccio transorale, ricostruzione con innesto libero con anastomosi microvascolare	
25.3X.39 ↔ Pelviglossectomia totale, approccio transorale, con altra ricostruzione	

25.4X.43 ↔	Pelviglossectomia radicale, approccio transmandibolare, ricostruzione con lembo miocutaneo	29.4X.12 ↔	Intervento di plastica faringea, con innesto con anastomosi microvascolare, innesto intestinale o pull-up gastrico
25.4X.44 ↔	Pelviglossectomia radicale, approccio transmandibolare, ricostruzione con innesto libero con anastomosi microvascolare	29.4X.99 ↔	Intervento di plastica faringea, altro
25.4X.49 ↔	Pelviglossectomia radicale, approccio transmandibolare, con altra ricostruzione	30.1X.00 ↔	Emilaringectomia, NAS
25.4X.50 ↔	Pelviglossomandibolectomia radicale, NAS	30.1X.10 ↔	Emilaringectomia, sopraglottica orizzontale
25.4X.51 ↔	Pelviglossomandibolectomia radicale, senza ricostruzione	30.1X.11 ↔	Emilaringectomia, sopraglottica con asportazione della base della lingua
25.4X.52 ↔	Pelviglossomandibolectomia radicale, ricostruzione con mucosa locale	30.1X.99 ↔	Emilaringectomia, altro
25.4X.53 ↔	Pelviglossomandibolectomia radicale, ricostruzione con lembo miocutaneo	30.29.00 ↔	Altra laringectomia parziale, NAS
25.4X.54 ↔	Pelviglossomandibolectomia radicale, ricostruzione con innesto libero con anastomosi microvascolare	30.29.10 ↔	Cricoioidoepiglottopessia (CHEP)
25.4X.59 ↔	Pelviglossomandibolectomia radicale, con altra ricostruzione	30.29.11 ↔	Cricoioidopessia (CHP)
25.4X.99 ↔	Glossectomia radicale, altro	30.29.20 ↔	Asportazione parziale faringolaringea
27.32.00 ↔	Asportazione o distruzione ampia di lesione o tessuto del palato osseo, NAS	30.29.21 ↔	Laringectomia parziale frontale (Huet)
27.32.10 ↔	Asportazione totale per via transorale di lesione o tessuto del palato osseo	30.29.22 ↔	Laringectomia parziale frontolaterale (Leroux-Robert)
27.32.11 ↔	Asportazione radicale per via transmandibolare di lesione o tessuto del palato osseo [resezione in blocco]	30.29.30 ↔	Aritenoidectomia
27.32.12 ↔	Asportazione radicale per via transfacciale di lesione o tessuto del palato osseo [resezione in blocco]	30.29.99 ↔	Altra laringectomia parziale, altro
27.32.99 ↔	Asportazione o distruzione ampia di lesione o tessuto del palato osseo, altro	30.3X.00 ↔	Laringectomia totale, NAS
27.57.10 ↔	Impianto di innesto libero con anastomosi microvascolare su labbro e bocca	30.3X.10 ↔	Laringectomia totale, senza ricostruzione
27.57.11 ↔	Impianto di lembo a distanza pedunculato su labbro e bocca	30.3X.11 ↔	Laringectomia totale, ricostruzione con mucosa locale
27.57.99 ↔	Innesto di lembo pedunculato o libero su labbro e bocca, altro	30.3X.12 ↔	Laringectomia totale, ricostruzione con innesto non vascolarizzato
27.58 ↔	Revisione di lembo pedunculato o libero o di innesto cutaneo libero di labbro e bocca	30.3X.13 ↔	Laringectomia totale, ricostruzione con lembo regionale pedunculato
27.59.20 ↔	Piccola copertura dei tessuti molli del labbro con cheratinociti coltivati	30.3X.14 ↔	Laringectomia totale, ricostruzione con lembo a distanza pedunculato
27.59.21 ↔	Ampia copertura dei tessuti molli del labbro con cheratinociti coltivati	30.3X.15 ↔	Laringectomia totale, ricostruzione con innesto libero con anastomosi microvascolare
27.59.30 ↔	Piccola copertura temporanea dei tessuti molli del labbro mediante combinazione di varie procedure	30.3X.16 ↔	Laringectomia totale, ricostruzione con innesto intestinale libero
27.59.31 ↔	Ampia copertura temporanea dei tessuti molli del labbro mediante combinazione di varie procedure	30.3X.17 ↔	Laringectomia totale, ricostruzione con pull-up gastrico
27.59.40 ↔	Altra ricostruzione plastica di labbro e bocca mediante innesto libero con anastomosi microvascolare	30.3X.19 ↔	Laringectomia totale, altra ricostruzione
27.59.41 ↔	Altra ricostruzione plastica di labbro e bocca con lembo a distanza pedunculato	30.3X.99 ↔	Laringectomia totale, altro
27.59.60 ↔	Inserzione di espansore tissutale nel labbro	30.4X.00 ↔	Laringectomia radicale, NAS
27.59.99 ↔	Altra ricostruzione plastica di labbro e bocca, altro	30.4X.10 ↔	Laringectomia radicale, con faringectomia, senza ricostruzione
29.33.00 ↔	Faringectomia (parziale), NAS	30.4X.11 ↔	Laringectomia radicale, con faringectomia, ricostruzione con mucosa locale
29.33.10 ↔	Faringectomia parziale, senza ricostruzione	30.4X.12 ↔	Laringectomia radicale, con faringectomia, ricostruzione con innesto non vascolarizzato
29.33.11 ↔	Faringectomia parziale, Ricostruzione con lembo pedunculato regionale o a distanza	30.4X.13 ↔	Laringectomia radicale, con faringectomia, ricostruzione con lembo regionale pedunculato
29.33.12 ↔	Faringectomia parziale, Ricostruzione con innesto libero con anastomosi microvascolare	30.4X.14 ↔	Laringectomia radicale, con faringectomia, ricostruzione con lembo pedunculato
29.33.20 ↔	Faringectomia totale, Ricostruzione con lembo pedunculato regionale o a distanza	30.4X.15 ↔	Laringectomia radicale, con faringectomia, ricostruzione con innesto libero con anastomosi microvascolare
29.33.21 ↔	Faringectomia totale, Ricostruzione con innesto libero con anastomosi microvascolare, innesto intestinale libero o pull-up gastrico	30.4X.16 ↔	Laringectomia radicale, con faringectomia, ricostruzione con innesto intestinale libero
29.33.99 ↔	Faringectomia (parziale), altro	30.4X.17 ↔	Laringectomia radicale, con faringectomia, ricostruzione con pull-up gastrico
29.4X.10 ↔	Intervento di plastica faringea, con mucosa locale o lembo cutaneo libero	30.4X.19 ↔	Laringectomia radicale, con faringectomia, altra ricostruzione
29.4X.11 ↔	Intervento di plastica faringea, con lembo miocutaneo pedunculato	30.4X.20 ↔	Laringectomia radicale, con faringectomia e tiroidectomia, senza ricostruzione
		30.4X.21 ↔	Laringectomia radicale, con faringectomia e tiroidectomia, ricostruzione con mucosa locale
		30.4X.22 ↔	Laringectomia radicale, con faringectomia e tiroidectomia, ricostruzione con innesto non vascolarizzato
		30.4X.23 ↔	Laringectomia radicale, con faringectomia e tiroidectomia, ricostruzione con lembo regionale pedunculato
		30.4X.24 ↔	Laringectomia radicale, con faringectomia e tiroidectomia, ricostruzione con lembo pedunculato
		30.4X.25 ↔	Laringectomia radicale, con faringectomia e tiroidectomia, ricostruzione con innesto libero con anastomosi microvascolare

30.4X.26 ↔	Laringectomia radicale, con faringectomia e tiroidectomia, ricostruzione con innesto intestinale libero	76.39.10 ↔	Ostectomia parziale di altre ossa della faccia, Ricostruzione mediante innesto con anastomosi microvascolare
30.4X.27 ↔	Laringectomia radicale, con faringectomia e tiroidectomia, ricostruzione con pull-up gastrico	76.39.11 ↔	Ostectomia parziale di altre ossa della faccia, Ricostruzione di tessuto molle e duro
30.4X.29 ↔	Laringectomia radicale, con faringectomia e tiroidectomia, altra ricostruzione	76.39.19 ↔	Ostectomia parziale di altre ossa della faccia, altra ricostruzione
30.4X.99 ↔	Laringectomia radicale, altro	76.39.99 ↔	Ostectomia parziale di altre ossa della faccia, altro
31.69.10 ↔	Laringoplastica, NAS	76.41.00 ↔	Mandibolectomia totale con ricostruzione contemporanea, NAS
31.69.11 ↔	Laringoplastica di medializzazione, NAS	76.41.10 ↔	Mandibolectomia totale con ricostruzione contemporanea, Ricostruzione mediante innesto con anastomosi microvascolare
31.69.12 ↔	Laringoplastica di medializzazione, tiroplastica di tipo I	76.41.99 ↔	Mandibolectomia totale con ricostruzione contemporanea, altro
31.69.14 ↔	Laringoplastica di medializzazione, per via esterna	76.42 ↔	Altra mandibolectomia totale
31.69.20 ↔	Plastica di allargamento della glottide (endolaringea)	76.43.00 ↔	Altra ricostruzione della mandibola, NAS
31.69.30 ↔	Cricotiroidopessia	76.43.10 ↔	Altra ricostruzione della mandibola mediante innesto con anastomosi microvascolare
31.69.31 ↔	Aritenoidopessia	76.43.11 ↔	Inserzione di impianto CAD nella mandibola, per riparazione plastica di difetto semplice
31.69.40 ↔	Costruzione / revisione di neoglottide	76.43.12 ↔	Inserzione di impianto CAD nella mandibola, per riparazione plastica di difetto grande o complesso
31.69.41 ↔	Ricostruzione plastica della laringe	76.43.99 ↔	Altra ricostruzione della mandibola, altro
31.69.42 ↔	Ricostruzione plastica di corda vocale	76.44.00 ↔	Ostectomia totale di altre ossa facciali con contemporanea ricostruzione, NAS
31.69.99 ↔	Altra riparazione della laringe, altro	76.44.10 ↔	Ostectomia totale di altre ossa facciali, Ricostruzione mediante innesto con anastomosi microvascolare
38.01 ↔	Incisione di vasi intracranici	76.44.11 ↔	Ostectomia totale di altre ossa facciali, Ricostruzione mediante innesto non vascolarizzato
38.31 ↔	Resezione di vasi intracranici con anastomosi	76.44.19 ↔	Ostectomia totale di altre ossa facciali con altra ricostruzione
38.61 ↔	Altra asportazione di vasi intracranici	76.44.99 ↔	Ostectomia totale di altre ossa facciali con contemporanea ricostruzione, altro
38.81 ↔	Altra occlusione chirurgica di vasi intracranici	76.45 ↔	Altra ostectomia totale di altre ossa facciali
40.40 ↔	Dissezione del collo, NAS	76.46.00 ↔	Altra ricostruzione di altre ossa facciali, NAS
40.41.00 ↔	Dissezione radicale del collo, NAS	76.46.10 ↔	Altra ricostruzione di altre ossa facciali, Ricostruzione mediante innesto con anastomosi microvascolare
40.41.10 ↔	Dissezione selettiva (funzionale) del collo, sopraomioioidea (regione I-III)	76.46.99 ↔	Altra ricostruzione di altre ossa facciali, altro
40.41.11 ↔	Dissezione selettiva (funzionale) del collo, laterale (regione II-IV)	76.5X.00 ↔	Artroplastica temporomandibolare, NAS
40.41.12 ↔	Dissezione selettiva (funzionale) del collo, anterolaterale (regione I-IV)	76.5X.10 ↔	Condilectomia dell'articolazione temporomandibolare con ricostruzione
40.41.13 ↔	Dissezione selettiva (funzionale) del collo, posterolaterale (regione II-V)	76.5X.19 ↔	Altra condilectomia dell'articolazione temporomandibolare
40.41.14 ↔	Dissezione selettiva (funzionale) del collo, centrale (regione VI)	76.5X.20 ↔	Discoplastica dell'articolazione temporomandibolare, con ricostruzione
40.41.20 ↔	Dissezione radicale del collo (incl. modificata)	76.5X.29 ↔	Altra discoplastica dell'articolazione temporomandibolare
40.41.21 ↔	Dissezione allargata del collo	76.5X.30 ↔	Estirpazione del disco articolare dell'articolazione temporomandibolare, con ricostruzione
40.41.99 ↔	Dissezione radicale del collo, altro	76.5X.39 ↔	Altra estirpazione del disco articolare dell'articolazione temporomandibolare
42.42.00 ↔	Esofagectomia totale, NAS	76.5X.40 ↔	Resezione del tubercolo articolare dell'articolazione temporomandibolare
42.42.10 ↔	Esofagectomia totale, senza ricostituzione della continuità	76.5X.41 ↔	Ricostruzione plastica dell'articolazione temporomandibolare
42.42.20 ↔	Esofagectomia totale, con ricostituzione della continuità, transmediastinica	76.5X.42 ↔	Stabilizzazione articolare (limitante il movimento) dell'articolazione temporomandibolare
42.42.21 ↔	Esofagectomia totale, con ricostituzione della continuità, per via toracoaddominale	76.5X.50 ↔	Asportazione artroscopica di corpo libero intra-articolare dall'articolazione temporomandibolare
42.42.29 ↔	Esofagectomia totale, con ricostituzione della continuità, per altra via	76.5X.59 ↔	Altra asportazione di corpo libero intra-articolare dall'articolazione temporomandibolare
42.42.99 ↔	Esofagectomia totale, altro	76.5X.60 ↔	Impianto di endoprotesi dell'articolazione temporomandibolare
76.01 ↔	Sequestrectomia di osso facciale	76.5X.61 ↔	Sostituzione di endoprotesi dell'articolazione temporomandibolare
76.09.10 ↔	Riosteotomia dopo riduzione di frattura	76.5X.70 ↔	Impianto di endoprotesi totale dell'articolazione temporomandibolare con componenti prefabbricati
76.2X.00 ↔	Asportazione o distruzione locale di lesione e tessuto delle ossa facciali, NAS		
76.2X.10 ↔	Decorticazione di osso facciale		
76.2X.11 ↔	Asportazione di tessuto periostale delle ossa facciali		
76.2X.12 ↔	Asportazione di tessuto (osteotomia modellante) delle ossa facciali		
76.2X.20 ↔	Distruzione di lesione e tessuto delle ossa facciali		
76.2X.31 ↔	Prelievo osseo da ossa facciali per innesto		
76.2X.99 ↔	Asportazione o distruzione locale di lesione delle ossa facciali, altro		
76.31.00 ↔	Mandibolectomia parziale, NAS		
76.31.10 ↔	Mandibolectomia parziale senza ricostruzione		
76.31.20 ↔	Mandibolectomia parziale, Ricostruzione mediante innesto con anastomosi microvascolare		
76.31.21 ↔	Mandibolectomia parziale, con interruzione della continuità e ricostruzione alloplastica		
76.31.29 ↔	Mandibolectomia parziale con altra ricostruzione		
76.31.99 ↔	Mandibolectomia parziale, altro		
76.39.00 ↔	Ostectomia parziale di altre ossa della faccia, NAS		

76.5X.71 ↔	Impianto di endoprotesi totale dell'articolazione temporomandibolare con componenti preparati con sistema CAD-CAM	76.69.10 ↔	Osteotomia tipo Le Fort II o Le Fort III per l'avanzamento del terzo medio della faccia senza distrazione
76.5X.90 ↔	Altra artroplastica temporomandibolare o discoplastica dell'articolazione temporomandibolare	76.69.20 ↔	Osteotomia tipo Le Fort II per l'avanzamento del terzo medio della faccia con distrazione
76.5X.99 ↔	Artroplastica temporomandibolare, altro	76.69.21 ↔	Osteotomia tipo Le Fort II per l'avanzamento del terzo medio della faccia combinata con altra osteotomia con distrazione
76.61.00 ↔	Osteoplastica chiusa [osteotomia] del ramo ascendente della mandibola, NAS	76.69.30 ↔	Osteotomia tipo Le Fort III per l'avanzamento del terzo medio della faccia con distrazione
76.61.10 ↔	Osteoplastica chiusa [osteotomia] del ramo ascendente della mandibola senza distrazione	76.69.40 ↔	Osteotomia tipo Le Fort III per l'avanzamento del terzo medio della faccia, combinata con osteotomia tipo Le Fort I con distrazione
76.61.20 ↔	Osteoplastica chiusa [osteotomia] del ramo ascendente della mandibola con distrazione	76.69.90 ↔	Altra osteotomia per l'avanzamento del terzo medio della faccia
76.61.99 ↔	Osteoplastica chiusa [osteotomia] del ramo ascendente della mandibola, altro	76.70 ↔	Riduzione di frattura della faccia, NAS
76.62.00 ↔	Osteoplastica aperta [osteotomia] del ramo ascendente della mandibola, NAS	76.72 ↔	Riduzione aperta di frattura zigomatica e malare
76.62.10 ↔	Osteoplastica aperta [osteotomia] del ramo ascendente della mandibola senza distrazione	76.74 ↔	Riduzione aperta di frattura mascellare
76.62.20 ↔	Osteoplastica aperta [osteotomia] del ramo ascendente della mandibola con distrazione	76.76.00 ↔	Riduzione aperta di frattura mandibolare, NAS
76.62.99 ↔	Osteoplastica aperta [osteotomia] del ramo ascendente della mandibola, altro	76.76.10 ↔	Riduzione aperta di frattura semplice del corpo della mandibola
76.63.00 ↔	Osteoplastica [osteotomia] del corpo della mandibola, NAS	76.76.11 ↔	Riduzione aperta di frattura combinata del corpo della mandibola
76.63.10 ↔	Osteoplastica [osteotomia] della porzione laterale della cresta alveolare o con interruzione della continuità frontale della mandibola senza distrazione	76.76.20 ↔	Riduzione aperta (dall'esterno) di frattura semplice o combinata del ramo ascendente della mandibola
76.63.11 ↔	Osteoplastica [osteotomia] della porzione frontale della cresta alveolare o con interruzione della continuità del ramo orizzontale della mandibola senza distrazione	76.76.21 ↔	Riduzione aperta (transorale) di frattura semplice o combinata del ramo ascendente della mandibola
76.63.12 ↔	Osteoplastica [osteotomia] per l'avanzamento del mento senza distrazione	76.76.30 ↔	Riduzione aperta (transorale o dall'esterno) di frattura del processo condiloideo della mandibola
76.63.20 ↔	Avanzamento del processo alveolare mediante distrazione orizzontale dopo osteotomia	76.76.99 ↔	Riduzione aperta di frattura mandibolare, altro
76.63.21 ↔	Avanzamento della mandibola mediante distrazione dopo osteotomia del ramo orizzontale della mandibola	76.77.00 ↔	Riduzione aperta di frattura del processo alveolare, NAS
76.63.99 ↔	Osteoplastica [osteotomia] del corpo della mandibola, altro	76.77.10 ↔	Riduzione aperta di frattura del processo alveolare della mascella
76.64 ↔	Altra chirurgia ortognatica della mandibola	76.77.11 ↔	Riduzione aperta di frattura del processo alveolare della mandibola
76.65.00 ↔	Osteoplastica segmentaria [osteotomia] della mascella, NAS	76.77.99 ↔	Riduzione aperta di frattura del processo alveolare, altro
76.65.10 ↔	Osteoplastica segmentaria [osteotomia] della mascella senza distrazione	76.78.11 ↔	Riduzione endoscopica di frattura della parete anteriore del seno frontale
76.65.20 ↔	Osteotomia della mascella, porzione frontale della cresta alveolare con distrazione	76.78.21 ↔	Riduzione endoscopica di frattura dell'orbita
76.65.21 ↔	Osteotomia della mascella, porzione laterale della cresta alveolare con distrazione	76.79.00 ↔	Altra riduzione aperta di frattura facciale, NAS
76.65.22 ↔	Osteotomia della mascella, porzione frontale e laterale della cresta alveolare, più segmenti con distrazione	76.79.10 ↔	Altra riduzione aperta di frattura del tetto orbitario
76.65.99 ↔	Osteoplastica segmentaria [osteotomia] della mascella, altro	76.79.11 ↔	Altra riduzione aperta di frattura della parete orbitaria laterale
76.66.00 ↔	Osteoplastica totale [osteotomia] della mascella, NAS	76.79.19 ↔	Altra riduzione aperta di altra frattura dell'orbita
76.66.10 ↔	Osteoplastica totale [osteotomia] della mascella senza distrazione	76.79.20 ↔	Altra riduzione aperta di frattura della parete del seno frontale
76.66.20 ↔	Osteotomia della mascella tipo Le Fort 1, un frammento con distrazione	76.79.30 ↔	Altra riduzione aperta di frattura nasoetmoidale del terzo medio della faccia
76.66.21 ↔	Osteotomia della mascella tipo Le Fort 1, due frammenti con distrazione	76.79.31 ↔	Altra riduzione aperta di frattura centrolaterale del terzo medio della faccia
76.66.22 ↔	Osteotomia della mascella tipo Le Fort 1, tre o più frammenti con distrazione	76.79.39 ↔	Altra riduzione aperta di altra frattura laterale del terzo medio della faccia
76.66.30 ↔	Ricostruzione plastica e aumento della mascella mediante plastica totale con innesti di apposizione	76.79.40 ↔	Altra riduzione aperta di fratture combinate del terzo medio della faccia (frattura multipla)
76.66.99 ↔	Osteoplastica totale [osteotomia] della mascella, altro	76.79.99 ↔	Altra riduzione aperta di frattura facciale, altro
76.67 ↔	Genioplastica riduttiva	76.91.00 ↔	Innesto osseo su ossa facciali, NAS
76.68 ↔	Aumento plastico del mento	76.91.10 ↔	Innesto su ossa facciali
		76.91.11 ↔	Innesto osseo su ossa facciali, con peduncolo vascolare
		76.91.99 ↔	Innesto osseo su ossa facciali, altro
		76.92.20 ↔	Inserzione di impianto CAD nello splancocranio senza interessamento del neurocranio, fino a 2 regioni
		76.92.21 ↔	Inserzione di impianto CAD nello splancocranio senza interessamento del neurocranio, da 3 regioni in poi
		76.92.30 ↔	Inserzione di impianto CAD nella mascella, per riparazione plastica di difetto semplice

76.92.31 ↔	Inserzione di impianto CAD nella mascella, per riparazione plastica di difetto grande o complesso	78.59.40 ↔	Revisione senza sostituzione di materiale di osteosintesi di falangi dei piedi
76.94 ↔	Riduzione aperta di lussazione temporomandibolare	78.59.90 ↔	Revisione senza sostituzione di materiale di osteosintesi di altre ossa specificate, escluse quelle facciali
78.19.90 ↔	Riduzione chiusa di frattura di altre ossa specificate con fissatore esterno	78.59.99 ↔	Fissazione interna di altre ossa specificate, senza riduzione di frattura, escluse quelle facciali, altro
78.19.91 ↔	Riduzione aperta di frattura di altre ossa specificate con fissatore esterno	84.53.00 ↔	Impianto di dispositivo interno di allungamento di ossa degli arti con trazione cinetica, NAS
78.19.99 ↔	Applicazione di fissatore esterno di altre ossa specificate, escluse quelle facciali (Incl Riduzione di frattura), altro	84.53.10 ↔	Impianto di sistema interno di allungamento o trasporto di ossa non motorizzato
78.58.00 ↔	Fissazione interna di tarso e metatarso senza riduzione di frattura, NAS	84.53.11 ↔	Impianto di sistema interno di allungamento o trasporto di ossa motorizzato
78.58.10 ↔	Revisione senza sostituzione di materiale di osteosintesi di tarso e metatarso	84.53.99 ↔	Impianto di dispositivo interno di allungamento di ossa degli arti con trazione cinetica, altro
78.58.99 ↔	Fissazione interna di tarso e metatarso senza riduzione di frattura, altro	84.54 ↔	Impianto di altro dispositivo interno di allungamento di ossa degli arti
78.59.00 ↔	Fissazione interna di altre ossa specificate, senza riduzione di frattura, escluse quelle facciali, NAS		

**ADRG J09****Interventi pilonidali e perianali**

Di cui almeno uno Procedura nella tabella J09-1

**DRG J09A****Interventi pilonidali e perianali, età < 16 anni**

Età &lt; 16 Jahre

**DRG J09B****Interventi pilonidali e perianali, età > 15 anni****Procedura J09-1**

48.81 ↔	Incisione di tessuto perirettale	49.78.13 ↔	Anorettoplastica posteriore sagittale [PSARP] con chiusura di fistola con il tratto urogenitale, chirurgica a cielo aperto e per via perineale
48.82 ↔	Asportazione di tessuto perirettale	49.78.14 ↔	Anorettoplastica posteriore sagittale [PSARP] con correzione di malformazione della vagina, chirurgica a cielo aperto e per via perineale
49.11 ↔	Fistulotomia anale	49.78.21 ↔	Pull-through addominoperineale o sacroaddominoperineale per agenesia e atresia anorettale congenita
49.77.11 ↔	Anoproctoplastica, chirurgica a cielo aperto	49.78.31 ↔	Riparazione dell'ano per agenesia e atresia anorettale congenita, per via perineale
49.77.12 ↔	Anoproctoplastica, per via perineale	49.79 ↔	Riparazione dell'ano, altro
49.77.13 ↔	Anoproctoplastica, per via laparoscopica	86.03 ‡↔	Incisione di seno pilonidale o cisti
49.78.00 ↔	Riparazione di agenesia e atresia anorettale congenita, NAS	86.21 ‡↔	Asportazione di cisti o seno pilonidale
49.78.09 ↔	Riparazione di agenesia e atresia anorettale congenita, altro		
49.78.11 ↔	Anorettoplastica anteriore, chirurgica a cielo aperto e per via perineale		
49.78.12 ↔	Anorettoplastica posteriore sagittale [PSARP], chirurgica a cielo aperto e per via perineale		

**ADRG J10****Interventi plastici su pelle, tessuto sottocutaneo e mammella**

Procedura nella tabella J10-1

**DRG J10A****Interventi plastici su pelle, tessuto sottocutaneo e mammella con intervento specifico**

Procedura nella tabella J10-2

**DRG J10B****Interventi plastici su pelle, tessuto sottocutaneo e mammella****Procedura J10-1**

05.21 ↔	Gangliectomia sfenopalatina	07.83 ↔	Asportazione parziale del timo in toracosopia
05.22 ↔	Simpatectomia cervicale	08.43 ↔	Riparazione di entropion o ectropion con resezione cuneiforme
05.23 ↔	Simpatectomia lombare	08.44.00 ↔	Riparazione di entropion o ectropion con ricostruzione della palpebra, NAS
05.24 ↔	Simpatectomia presacrale		
05.25 ↔	Simpatectomia periarteriosa		
05.26 ↔	Simpatectomia toracica		
05.29 ↔	Altre simpatectomie e gangliectomie		

08.44.10 ↔	Riparazione di entropion o ectropion con ricostruzione della palpebra, accorciamento orizzontale della palpebra	18.71.00 ↔	Ricostruzione di padiglione auricolare, NAS
08.44.99 ↔	Riparazione di entropion o ectropion con ricostruzione della palpebra, altro	18.71.10 ↔	Ricostruzione di padiglione auricolare, parziale, NAS
08.51 ↔	Cantotomia	18.71.11 ↔	Ricostruzione di padiglione auricolare, parziale con espansore tissutale
08.59.00 ↔	Altra correzione della posizione della palpebra, NAS	18.71.12 ↔	Ricostruzione di padiglione auricolare, parziale con lembo galeale
08.59.10 ↔	Cantoplastica, NAS	18.71.13 ↔	Ricostruzione di padiglione auricolare, parziale con innesto di cartilagine
08.59.11 ↔	Cantopessia	18.71.14 ↔	Ricostruzione di padiglione auricolare, parziale con lembo microvascolare
08.59.12 ↔	Correzione di epicanto	18.71.19 ↔	Ricostruzione di padiglione auricolare, parziale, altro
08.59.99 ↔	Altra correzione della posizione della palpebra, altra	18.71.20 ↔	Ricostruzione di padiglione auricolare, totale, NAS
08.61.00 ↔	Ricostruzione della palpebra con lembo o innesto cutaneo, NAS	18.71.21 ↔	Ricostruzione di padiglione auricolare, totale con espansore tissutale
08.61.10 ↔	Ricostruzione della palpebra con lembo cutaneo	18.71.22 ↔	Ricostruzione di padiglione auricolare, totale con lembo galeale
08.61.11 ↔	Ricostruzione della palpebra con innesto cutaneo	18.71.23 ↔	Ricostruzione di padiglione auricolare, totale con innesto di cartilagine
08.61.99 ↔	Ricostruzione della palpebra con lembo o innesto cutaneo, altro	18.71.24 ↔	Ricostruzione di padiglione auricolare, totale con lembo microvascolare
08.62 ↔	Ricostruzione della palpebra con innesto o lembo di mucosa	18.71.29 ↔	Ricostruzione di padiglione auricolare, totale, altro
08.63 ↔	Ricostruzione della palpebra con innesto del follicolo pilifero	18.71.30 ↔	Impianto di materiale alloplastico nella ricostruzione di padiglione auricolare
08.64 ↔	Ricostruzione della palpebra con lembo tarsoconiuntivale	18.71.99 ↔	Ricostruzione di padiglione auricolare, altro
08.69.00 ↔	Altra ricostruzione della palpebra con lembo o innesto, NAS	18.72 ↔	Reimpianto di orecchio amputato
08.69.10 ↔	Ricostruzione della palpebra con cartilagine	18.79 ↔	Altra riparazione plastica dell'orecchio esterno, altro
08.69.11 ↔	Ricostruzione della palpebra con materiale alloplastico	19.9X.11 ↔	Riduzione di cavità timpanomastoidea
08.69.12 ↔	Ricostruzione della palpebra con tecnica di avanzamento e rotazione palpebrale	19.9X.12 ↔	Riparazione dell'orecchio medio, reimpianto, riparazione della parete posteriore del meato uditivo
08.69.13 ↔	Ricostruzione della palpebra con allungamento della palpebra superiore	19.9X.13 ↔	Ricostruzione dell'orecchio medio
08.69.19 ↔	Ricostruzione della palpebra con altro lembo o innesto	19.9X.14 ↔	Chiusura di fistola mastoidea
08.69.99 ↔	Altra ricostruzione della palpebra con lembo o innesto, altro	19.9X.19 ↔	Interventi microchirurgici sull'orecchio medio, altro
08.82 ↔	Riparazione di lacerazione della palpebra interessante il margine palpebrale, non a tutto spessore	19.9X.99 ↔	Altra riparazione dell'orecchio medio, altro
08.83 ↔	Altra riparazione di lacerazione della palpebra, non a tutto spessore	21.07 ↔	Controllo di epistassi mediante asportazione della mucosa nasale e innesto di cute del setto e della parete laterale del naso
08.84 ↔	Riparazione di lacerazione della palpebra interessante il margine palpebrale, a tutto spessore	21.1 ↔	Incisione del naso
08.85 ↔	Altra ricostruzione di lacerazione della palpebra, a tutto spessore	21.31.10 ↔	Asportazione locale di lesione endonasale, approccio endonasale
08.86 ↔	Ritidectomia della palpebra inferiore	21.31.12 ↔	Distruzione di lesione endonasale
08.87 ↔	Ritidectomia della palpebra superiore	21.32 ↔	Asportazione e distruzione locale di altra lesione del naso
08.89.10 ↔	Riparazione della palpebra, angolo mediale o laterale	21.4X.00 ↔	Resezione del naso, NAS
08.89.11 ↔	Riparazione della palpebra mediante sollevamento del sopracciglio	21.4X.12 ↔	Resezione del naso, parziale
08.89.12 ↔	Riparazione della palpebra mediante asportazione di prolasso del corpo adiposo dell'orbita	21.4X.22 ↔	Resezione del naso, subtotala
08.89.13 ↔	Riparazione della palpebra mediante trattamento superficiale con laser	21.4X.32 ↔	Resezione del naso, totale
08.89.14 ↔	Riparazione della palpebra mediante altro allungamento della palpebra superiore	21.4X.99 ↔	Resezione del naso, altro
08.89.15 ↔	Riparazione della palpebra mediante allungamento della palpebra inferiore	21.83.00 ↔	Ricostruzione totale del naso, NAS
08.89.99 ↔	Altra riparazione della palpebra, altro	21.83.10 ↔	Rinosettoplastica con correzione di cartilagine o osso, con innesti autologhi locali
18.31 ↔	Asportazione radicale di lesione dell'orecchio esterno	21.83.11 ↔	Rinosettoplastica con correzione di cartilagine o osso, con innesti autologhi distali, trapianti allogenici o xenogenici
18.32 ↔	Resezione del padiglione auricolare, totale	21.83.12 ↔	Rinosettoplastica con correzione di osso e cartilagine
18.33 ↔	Asportazione di cartilagine dell'orecchio esterno per innesto	21.83.20 ↔	Ricostruzione totale del naso con impianto di materiale alloplastico
18.5 ↔	Correzione chirurgica di orecchio sporgente	21.83.99 ↔	Ricostruzione totale del naso, altro
18.6X.00 ↔	Ricostruzione del canale uditivo esterno, NAS	21.84 ↔	Revisione di rinoplastica
18.6X.10 ↔	Allargamento del canale uditivo esterno	21.85 ↔	Rinoplastica di ingrandimento
18.6X.20 ↔	Ricostruzione di canale uditivo esterno (preesistente)	21.86.00 ↔	Rinoplastica delle parti molli, NAS
18.6X.30 ↔	Costruzione di canale uditivo esterno (non preesistente, atresia)	21.86.10 ↔	Rinoplastica delle parti molli, naso esterno
18.6X.99 ↔	Ricostruzione del canale uditivo esterno, altro	21.86.11 ↔	Rinoplastica con lembo locale o distale
		21.86.99 ↔	Rinoplastica delle parti molli, altro
		21.87 ↔	Altra rinoplastica
		21.88.00 ↔	Altra plastica del setto, NAS
		21.88.10 ↔	Plastica del setto, ispessimento del setto
		21.88.11 ↔	Plastica del setto, Riparazione di scorrimento del setto con lembo mucoso scorrevole
		21.88.12 ↔	Plastica del setto, Correzione plastica senza resezione
		21.88.13 ↔	Plastica del setto, Correzione plastica con resezione



21.88.14 ↔	Plastica del setto, Ricostruzione plastica del setto nasale, con innesto autologo locale (controlaterale)	30.4X.27 ↔	Laringectomia radicale, con faringectomia e tiroidectomia, ricostruzione con pull-up gastrico
21.88.15 ↔	Plastica del setto, Ricostruzione plastica del setto nasale, con innesti autologhi distali, trapianti allogenici o xenogenici	30.4X.29 ↔	Laringectomia radicale, con faringectomia e tiroidectomia, altra ricostruzione
21.88.99 ↔	Altra plastica del setto, altro	30.4X.99 ↔	Laringectomia radicale, altro
21.89 ↔	Interventi di riparazione e di plastica del naso, altro	40.40 ↔	Dissezione del collo, NAS
21.91 ↔	Lisi di aderenze del naso	40.41.00 ↔	Dissezione radicale del collo, NAS
27.55.00 ↔	Innesto a tutto spessore di cute su labbro e bocca, NAS	40.41.10 ↔	Dissezione selettiva (funzionale) del collo, sopraomoioidea (regione I-III)
27.55.10 ↔	Piccolo innesto a tutto spessore su labbro e bocca	40.41.11 ↔	Dissezione selettiva (funzionale) del collo, laterale (regione II-IV)
27.55.20 ↔	Ampio innesto a tutto spessore su labbro e bocca	40.41.12 ↔	Dissezione selettiva (funzionale) del collo, anterolaterale (regione I-IV)
27.55.99 ↔	Innesto a tutto spessore di cute su labbro e bocca, altro	40.41.13 ↔	Dissezione selettiva (funzionale) del collo, posterolaterale (regione II-V)
27.58 ↔	Revisione di lembo pedunculato o libero o di innesto cutaneo libero di labbro e bocca	40.41.14 ↔	Dissezione selettiva (funzionale) del collo, centrale (regione VI)
27.59.20 ↔	Piccola copertura dei tessuti molli del labbro con cheratinociti coltivati	40.41.20 ↔	Dissezione radicale del collo (incl. modificata)
27.59.21 ↔	Ampia copertura dei tessuti molli del labbro con cheratinociti coltivati	40.41.21 ↔	Dissezione allargata del collo
27.59.30 ↔	Piccola copertura temporanea dei tessuti molli del labbro mediante combinazione di varie procedure	40.41.99 ↔	Dissezione radicale del collo, altro
27.59.31 ↔	Ampia copertura temporanea dei tessuti molli del labbro mediante combinazione di varie procedure	40.50 ↔	Asportazione radicale di linfonodi, NAS
27.59.40 ↔	Altra ricostruzione plastica di labbro e bocca mediante innesto libero con anastomosi microvascolare	40.51.00 ↔	Asportazione radicale dei linfonodi ascellari, NAS
27.59.41 ↔	Altra ricostruzione plastica di labbro e bocca con lembo a distanza pedunculato	40.51.10 ↔	Asportazione radicale dei linfonodi ascellari quale intervento indipendente
27.59.60 ↔	Inserzione di espansore tissutale nel labbro	40.51.11 ↔	Asportazione radicale dei linfonodi ascellari nel quadro di un altro intervento
27.59.99 ↔	Altra ricostruzione plastica di labbro e bocca, altro	40.51.99 ↔	Asportazione radicale dei linfonodi ascellari, altro
27.61 ↔	Sutura di lacerazione del palato	40.52.00 ↔	Asportazione radicale dei linfonodi periaortici, NAS
30.4X.00 ↔	Laringectomia radicale, NAS	40.52.10 ↔	Asportazione radicale dei linfonodi retroperitoneali (para-aortici, paracavali) e pelvici quale intervento indipendente
30.4X.10 ↔	Laringectomia radicale, con faringectomia, senza ricostruzione	40.52.11 ↔	Asportazione radicale dei linfonodi retroperitoneali (para-aortici, paracavali) e pelvici nel quadro di un altro intervento
30.4X.11 ↔	Laringectomia radicale, con faringectomia, ricostruzione con mucosa locale	40.52.99 ↔	Asportazione radicale dei linfonodi periaortici, altro
30.4X.12 ↔	Laringectomia radicale, con faringectomia, ricostruzione con innesto non vascularizzato	40.53.00 ↔	Asportazione radicale dei linfonodi iliaci, NAS
30.4X.13 ↔	Laringectomia radicale, con faringectomia, ricostruzione con lembo regionale pedunculato	40.53.10 ↔	Asportazione radicale dei linfonodi iliaci quale intervento indipendente
30.4X.14 ↔	Laringectomia radicale, con faringectomia, ricostruzione con lembo pedunculato	40.53.11 ↔	Asportazione radicale dei linfonodi iliaci in corso di altro intervento
30.4X.15 ↔	Laringectomia radicale, con faringectomia, ricostruzione con innesto libero con anastomosi microvascolare	40.53.99 ↔	Asportazione radicale dei linfonodi iliaci, altro
30.4X.16 ↔	Laringectomia radicale, con faringectomia, ricostruzione con innesto intestinale libero	40.54.00 ↔	Dissezione radicale dei linfonodi inguinali, NAS
30.4X.17 ↔	Laringectomia radicale, con faringectomia, ricostruzione con pull-up gastrico	40.54.10 ↔	Dissezione radicale dei linfonodi inguinali quale intervento indipendente
30.4X.19 ↔	Laringectomia radicale, con faringectomia, altra ricostruzione	40.54.11 ↔	Dissezione radicale dei linfonodi inguinali in corso di altro intervento
30.4X.20 ↔	Laringectomia radicale, con faringectomia e tiroidectomia, senza ricostruzione	40.54.99 ↔	Dissezione radicale dei linfonodi inguinali, altro
30.4X.21 ↔	Laringectomia radicale, con faringectomia e tiroidectomia, ricostruzione con mucosa locale	40.59.00 ↔	Asportazione radicale di altri linfonodi, NAS
30.4X.22 ↔	Laringectomia radicale, con faringectomia e tiroidectomia, ricostruzione con innesto non vascularizzato	40.59.10 ↔	Asportazione radicale di altri linfonodi quale intervento indipendente, NAS
30.4X.23 ↔	Laringectomia radicale, con faringectomia e tiroidectomia, ricostruzione con lembo regionale pedunculato	40.59.11 ↔	Asportazione radicale di linfonodi mediastinici quale intervento indipendente
30.4X.24 ↔	Laringectomia radicale, con faringectomia e tiroidectomia, ricostruzione con lembo pedunculato	40.59.12 ↔	Asportazione radicale di linfonodi peribronchiali quale intervento indipendente
30.4X.25 ↔	Laringectomia radicale, con faringectomia e tiroidectomia, ricostruzione con innesto libero con anastomosi microvascolare	40.59.19 ↔	Asportazione radicale di altri linfonodi quale intervento indipendente, altro
30.4X.26 ↔	Laringectomia radicale, con faringectomia e tiroidectomia, ricostruzione con innesto intestinale libero	40.59.20 ↔	Asportazione radicale di altri linfonodi in corso di altro intervento, NAS
		40.59.21 ↔	Asportazione radicale di linfonodi mediastinici in corso di altro intervento
		40.59.22 ↔	Asportazione radicale di linfonodi peribronchiali in corso di altro intervento
		40.59.29 ↔	Asportazione radicale di altri linfonodi in corso di altro intervento, altro
		40.59.99 ↔	Asportazione radicale di altri linfonodi, altro
		76.64 ↔	Altra chirurgia ortognatica della mandibola
		82.46.00 ↔	Sutura di muscoli o fasce della mano, NAS
		82.46.10 ↔	Sutura di fascia della mano
		82.46.20 ↔	Sutura di muscolo della mano
		82.46.99 ↔	Sutura di muscoli o fasce della mano, altro
		82.54 ↔	Reinserzione di muscoli della mano

82.55 ↔	Altra modificazione di lunghezza di tendini e muscoli della mano	86.6B.17 ↔	Innesto cutaneo autologo a spessore parziale, piccolo, su parete toracica e dorso
82.56 ↔	Altro trasferimento o trapianto di tendini della mano	86.6B.18 ↔	Innesto cutaneo autologo a spessore parziale, piccolo, sulla regione addominale e inguinale
82.58 ↔	Altro trasferimento o trapianto di muscoli della mano	86.6B.1A ↔	Innesto cutaneo autologo a spessore parziale, piccolo, sulle natiche
82.59 ↔	Altra trasposizione di muscoli della mano	86.6B.1B ↔	Innesto cutaneo autologo a spessore parziale, piccolo, su coscia e ginocchio
82.72.00 ↔	Intervento di plastica sulla mano con innesto di muscolo o fascia muscolare, NAS	86.6B.1C ↔	Innesto cutaneo autologo a spessore parziale, piccolo, sulla gamba
82.72.10 ↔	Intervento di plastica con innesto di muscolo o fascia, su un dito della mano	86.6B.1D ↔	Innesto cutaneo autologo a spessore parziale, piccolo, sul piede
82.72.11 ↔	Intervento di plastica con innesto di muscolo o fascia, su altre parti della mano	86.6B.21 ↔	Innesto cutaneo autologo a spessore parziale, ampio, sul capo
82.72.99 ↔	Intervento di plastica sulla mano con innesto di muscolo o fascia muscolare, altro	86.6B.22 ↔	Innesto cutaneo autologo a spessore parziale, ampio, sul collo
82.79 ↔	Intervento di plastica sulla mano con altro innesto o impianto	86.6B.23 ↔	Innesto cutaneo autologo a spessore parziale, ampio, su spalla e ascella
82.82 ↔	Riparazione di schisi della mano	86.6B.24 ↔	Innesto cutaneo autologo a spessore parziale, ampio, su braccio e gomito
82.83 ↔	Riparazione di macrodattilia	86.6B.25 ↔	Innesto cutaneo autologo a spessore parziale, ampio, sull'avambraccio
82.86.00 ↔	Altra tenoplastica della mano, NAS	86.6B.27 ↔	Innesto cutaneo autologo a spessore parziale, ampio, su parete toracica e dorso
82.86.10 ↔	Tenoplastica di tendini flessori della mano	86.6B.28 ↔	Innesto cutaneo autologo a spessore parziale, ampio, sulla regione addominale e inguinale
82.86.11 ↔	Creazione di un letto per l'innesto di tendini nella mano	86.6B.2A ↔	Innesto cutaneo autologo a spessore parziale, ampio, sulle natiche
82.86.12 ↔	Revisione senza sostituzione di innesto tendineo della mano	86.6B.2B ↔	Innesto cutaneo autologo a spessore parziale, ampio, sul coscia e ginocchio
82.86.13 ↔	Sostituzione di innesto tendineo della mano	86.6B.2C ↔	Innesto cutaneo autologo a spessore parziale, ampio, sulla gamba
82.86.99 ↔	Altra tenoplastica della mano, altro	86.6B.2D ↔	Innesto cutaneo autologo a spessore parziale, ampio, sul piede
82.89.10 ↔	Plastica delle guaine tendinee della mano	86.7A.B1 ↔	Plastica a Z, ampia, sul capo
82.89.11 ↔	Rifissazione ossea di legamenti della mano, Carpo e metacarpo	86.7A.BD ↔	Plastica a Z, ampia, sul piede
82.89.12 ↔	Rifissazione ossea di legamenti di mano, altri legamenti della mano	86.7A.BE ↔	Plastica a Z, ampia, di altra sede
82.89.13 ↔	Distrazione transarticolare dei tessuti molli per anomalie congenite della mano	86.7A.D1 ↔	Plastica a W, ampia, sul capo
82.89.14 ↔	Radializzazione per anomalie congenite della mano	86.7A.DD ↔	Plastica a W, ampia, sul piede
82.89.15 ↔	Resezione di briglie con ricostruzione plastica per anomalie congenite della mano	86.7A.DE ↔	Plastica a W, ampia, in altra sede
82.89.16 ↔	Trasferimento di dito del piede per sostituire un dito della mano	86.7E.21 ↔	Revisione di plastica con lembo regionale peduncolato, sul capo
83.8A.30 ↔	Revisione di altra plastica con lembo con anastomosi microvascolare da muscolo o fascia, testa e collo	86.7E.26 ↔	Revisione di plastica con lembo regionale peduncolato, sulla mano
83.8A.31 ↔	Revisione di altra plastica con lembo con anastomosi microvascolare da muscolo o fascia, spalla e ascella	86.7E.2D ↔	Revisione di plastica con lembo regionale peduncolato, sul piede
83.8A.32 ↔	Revisione di altra plastica con lembo con anastomosi microvascolare da muscolo o fascia, braccio e gomito	86.7E.2E ↔	Revisione di plastica con lembo regionale peduncolato, in altra sede
83.8A.33 ↔	Revisione di altra plastica con lembo con anastomosi microvascolare da muscolo o fascia, avambraccio	86.7E.31 ↔	Revisione di plastica con lembo a distanza peduncolato, sul capo
83.8A.34 ↔	Revisione di altra plastica con lembo con anastomosi microvascolare da muscolo o fascia, parete toracica, addome e dorso	86.7E.36 ↔	Revisione di plastica con lembo a distanza peduncolato, sulla mano
83.8A.35 ↔	Revisione di altra plastica con lembo con anastomosi microvascolare da muscolo o fascia, regione inguinale e genitale e natiche	86.7E.3D ↔	Revisione di plastica con lembo a distanza peduncolato, sul piede
83.8A.36 ↔	Revisione di altra plastica con lembo con anastomosi microvascolare da muscolo o fascia, estremità inferiore	86.7E.3E ↔	Revisione di plastica con lembo a distanza peduncolato, in altra sede
83.8A.39 ↔	Revisione di altra plastica con lembo con anastomosi microvascolare da muscolo o fascia, altra localizzazione	86.7E.41 ↔	Revisione di plastica con lembo libero con anastomosi microvascolare, sul capo
85.K6.13 ↔	Revisione di plastica con lembo miocutaneo e cutaneo-adiposo della mammella, con nuova confezione e correzione dell'anastomosi vascolare	86.7E.46 ↔	Revisione di plastica con lembo libero con anastomosi microvascolare, sulla mano
86.6B.11 ↔	Innesto cutaneo autologo a spessore parziale, piccolo, sul capo	86.7E.4D ↔	Revisione di plastica con lembo libero con anastomosi microvascolare, sul piede
86.6B.12 ↔	Innesto cutaneo autologo a spessore parziale, piccolo, sul collo	86.7E.4E ↔	Revisione di plastica con lembo libero con anastomosi microvascolare, in altra sede
86.6B.13 ↔	Innesto cutaneo autologo a spessore parziale, piccolo, su spalla e ascella	86.81 ↔	Riparazione di difetti del viso
86.6B.14 ↔	Innesto cutaneo autologo a spessore parziale, piccolo, su braccio e gomito	86.82 ↔	Ritidectomia facciale
86.6B.15 ↔	Innesto cutaneo autologo a spessore parziale, piccolo, sull'avambraccio	86.83.11 ↔	Intervento di plastica riduttiva su capo e collo
		86.83.12 ↔	Intervento di plastica riduttiva su spalla e braccio
		86.83.13 ↔	Intervento di plastica riduttiva sull'avambraccio
		86.83.14 ↔	Intervento di plastica riduttiva sulla mano
		86.83.1A ↔	Intervento di plastica riduttiva sull'addome

86.83.1B ↔	Intervento di plastica riduttiva su schiena o fianchi	86.85.40 ↔	Separazione di sindattilia completa con plastica di avanzamento, plastica apicale o ricostruzione dei legamenti collaterali, del piede
86.83.1C ↔	Intervento di plastica riduttiva sincrono su addome, fianchi nonché schiena	86.85.50 ↔	Asportazione di strutture doppie in caso di sindattilia o polidattilia con ricostruzione articolare, della mano
86.83.1D ↔	Intervento di plastica riduttiva sulla regione inguinale e genitale	86.85.60 ↔	Asportazione di strutture doppie in caso di sindattilia o polidattilia con ricostruzione articolare, del piede
86.83.1E ↔	Intervento di plastica riduttiva sulle natiche	86.85.70 ↔	Correzione di polisindattilia mediante fusione di elementi doppi, della mano
86.83.1F ↔	Intervento di plastica riduttiva sulla coscia	86.85.80 ↔	Correzione di polisindattilia mediante fusione di elementi doppi, del piede
86.83.1G ↔	Intervento di plastica riduttiva su gamba e piede		
86.85.30 ↔	Separazione di sindattilia completa con plastica di avanzamento, plastica apicale o ricostruzione dei legamenti collaterali, della mano		

**Procedura J10-2**

86.83.11 ↔	Intervento di plastica riduttiva su capo e collo	86.83.1D ↔	Intervento di plastica riduttiva sulla regione inguinale e genitale
86.83.12 ↔	Intervento di plastica riduttiva su spalla e braccio	86.83.1E ↔	Intervento di plastica riduttiva sulle natiche
86.83.1A ↔	Intervento di plastica riduttiva sull'addome	86.83.1F ↔	Intervento di plastica riduttiva sulla coscia
86.83.1B ↔	Intervento di plastica riduttiva su schiena o fianchi		
86.83.1C ↔	Intervento di plastica riduttiva sincrono su addome, fianchi nonché schiena		

**ADRG J11****Altri interventi su pelle, tessuto sottocutaneo e mammella**

Di cui almeno uno Procedura nella tabella J11-3

**DRG J11A****Altri interventi su pelle, tessuto sottocutaneo e mammella con diagnosi complicante o procedura moderatamente complessa o per paraplegia / tetraplegia o procedura OR complessa**

Diagnosi nella tabella J11-1 o di cui almeno uno Procedura nella tabella J11-4 o Diagnosi secondaria nella tabella J11-2 o Procedure operative complesse

**DRG J11B****Altri interventi su pelle, tessuto sottocutaneo e mammella****Diagnosi J11-1**

A46	Erisipela	I83.0	Varici (venose) delle estremità inferiori con ulcera
I70.24	Aterosclerosi delle arterie degli arti: bacino-gamba, con ulcera	I83.2	Varici (venose) delle estremità inferiori con ulcera e infiammazione
I70.25	Aterosclerosi delle arterie degli arti: bacino-gamba, con gangrena	L97	Ulcera dell' arto inferiore non classificata altrove

**Diagnosi J11-2**

G04.1	Mielopatia delle cellule T umane associata a virus linfotropo	G82.21	Paraparesi e paraplegia non specificata: Lesione midollare spinale incompleta acuta di origine non traumatica
G82.00	Paraparesi e paraplegia flaccida: Lesione midollare spinale completa acuta di origine non traumatica	G82.22	Paraparesi e paraplegia non specificata: Lesione midollare spinale completa cronica
G82.01	Paraparesi e paraplegia flaccida: Lesione midollare spinale incompleta acuta di origine non traumatica	G82.23	Paraparesi e paraplegia non specificata: Lesione midollare spinale incompleta cronica
G82.02	Paraparesi e paraplegia flaccida: Lesione midollare spinale completa cronica	G82.30	Tetraparesi e tetraplegia flaccida: Lesione midollare spinale completa acuta di origine non traumatica
G82.03	Paraparesi e paraplegia flaccida: Lesione midollare spinale incompleta cronica	G82.31	Tetraparesi e tetraplegia flaccida: Lesione midollare spinale incompleta acuta di origine non traumatica
G82.10	Paraparesi e paraplegia spastica: Lesione midollare spinale completa acuta di origine non traumatica	G82.32	Tetraparesi e tetraplegia flaccida: Lesione midollare spinale completa cronica
G82.11	Paraparesi e paraplegia spastica: Lesione midollare spinale incompleta acuta di origine non traumatica	G82.33	Tetraparesi e tetraplegia flaccida: Lesione midollare spinale incompleta cronica
G82.12	Paraparesi e paraplegia spastica: Lesione midollare spinale completa cronica	G82.40	Tetraparesi e tetraplegia spastica: Lesione midollare spinale completa acuta di origine non traumatica
G82.13	Paraparesi e paraplegia spastica: Lesione midollare spinale incompleta cronica	G82.41	Tetraparesi e tetraplegia spastica: Lesione midollare spinale incompleta acuta di origine non traumatica
G82.20	Paraparesi e paraplegia non specificata: Lesione midollare spinale completa acuta di origine non traumatica	G82.42	Tetraparesi e tetraplegia spastica: Lesione midollare spinale completa cronica
		G82.43	Tetraparesi e tetraplegia spastica: Lesione midollare spinale incompleta cronica

G82.50	Tetraparesi e tetraplegia non specificata: Lesione midollare spinale completa acuta di origine non traumatica	G82.53	Tetraparesi e tetraplegia non specificata: Lesione midollare spinale incompleta cronica
G82.51	Tetraparesi e tetraplegia non specificata: Lesione midollare spinale incompleta acuta di origine non traumatica	G83.5	Sindrome Locked-in
G82.52	Tetraparesi e tetraplegia non specificata: Lesione midollare spinale completa cronica	G93.80	Sindrome apallica
		P11.51	Trauma da parto della colonna vertebrale e del midollo spinale: Con paraplegia cronica
		P91.80	Sindrome locked-in e sindrome apallica neonatale

### Procedura J11-3

01.15 ↔	Biopsia del cranio	24.5X.99 ↔	Alveoloplastica, altro
04.07.40 ↔	Altra resezione o asportazione del plesso brachiale	24.91.10 ↔	Vestiboloplastica
04.07.41 ↔	Altra resezione o asportazione di nervi della spalla	24.91.11 ↔	Plastica del pavimento della bocca
04.07.42 ↔	Altra resezione o asportazione di nervi del braccio e della mano	24.91.99 ↔	Estensione o approfondimento del solco linguale o buccolabiale, altro
04.07.43 ↔	Altra resezione o asportazione di nervi del tronco e delle estremità inferiori	25.02 ↔	Biopsia aperta della lingua
04.07.99 ↔	Altra resezione o asportazione di nervi cranici e periferici, altro	27.1 ↔	Incisione del palato
04.49.00 ↔	Altre decompressioni di nervi periferici o di gangli o separazione di aderenze, NAS	27.21.00 ↔	Biopsia del palato osseo, NAS
04.49.10 ↔	Altra decompressione o separazione di aderenze del plesso brachiale	27.21.20 ↔	Biopsia a cielo aperto (con incisione) del palato osseo
04.49.11 ↔	Altra decompressione o separazione di aderenze di nervi della spalla	27.21.99 ↔	Biopsia del palato osseo, altro
04.49.12 ↔	Altra decompressione o separazione di aderenze di nervi del braccio	27.22.00 ↔	Biopsia dell'ugola e del palato molle, NAS
04.49.13 ↔	Altra decompressione o separazione di aderenze di nervi della mano	27.22.20 ↔	Biopsia a cielo aperto (con incisione) dell'ugola e del palato molle
04.49.14 ↔	Altra decompressione o separazione di aderenze del plesso lombosacrale, inguine e pavimento pelvico	27.22.99 ↔	Biopsia dell'ugola e del palato molle, altro
04.49.15 ↔	Altra decompressione o separazione di aderenze di nervi della gamba	27.23.00 ↔	Biopsia del labbro, NAS
04.49.16 ↔	Altra decompressione o separazione di aderenze di nervi del piede	27.23.99 ↔	Biopsia del labbro, altro
04.49.99 ↔	Altra decompressione o separazione di aderenze di altri nervi periferici o gangli	27.24.00 ↔	Biopsia della bocca, struttura non specificata, NAS
06.09.00 ↔	Incisione della regione tiroidea, NAS	27.24.20 ↔	Biopsia a cielo aperto (con incisione) di mucosa della guancia, pavimento della bocca e altre strutture della bocca
06.09.10 ↔	Incisione della regione tiroidea, senza ulteriori misure	27.24.99 ↔	Biopsia della bocca, struttura non specificata, altro
06.09.11 ↔	Incisione della regione tiroidea, drenaggio	27.42 ↔	Ampia asportazione di lesione del labbro
06.09.99 ↔	Incisione della regione tiroidea, altro	27.43.00 ↔	Altra asportazione di lesione o tessuto del labbro, NAS
06.91 ↔	Sezione dell'istmo tiroideo	27.43.10 ↔	Altra asportazione di lesione o tessuto del labbro, asportazione locale
07.22.00 ↔	Surrenectomia monolaterale, NAS	27.43.99 ↔	Altra asportazione di lesione o tessuto del labbro, altro
07.22.10 ↔	Surrenectomia monolaterale, senza ovariectomia	27.44.00 ↔	Asportazione radicale di lesione del labbro, NAS
07.22.11 ↔	Surrenectomia monolaterale, con ovariectomia	27.44.11 ↔	Asportazione radicale di lesione cutanea del labbro senza innesto o trasposizione di cute
07.22.12 ↔	Surrenectomia monolaterale, asportazione di residuo surrenale	27.44.20 ↔	Asportazione radicale di lesione cutanea del labbro con innesto o trasposizione di cute
07.22.99 ↔	Surrenectomia monolaterale, altro	27.44.99 ↔	Asportazione radicale di lesione del labbro, altro
07.3 ↔	Surrenectomia bilaterale	27.49.00 ↔	Altra asportazione della bocca, NAS
07.71 ↔	Esplorazione della fossa ipofisaria	27.49.10 ↔	Asportazione della guancia
07.72 ↔	Incisione dell'ipofisi	27.49.11 ↔	Asportazione del pavimento della bocca
07.79 ↔	Interventi sull'ipofisi, altro	27.49.99 ↔	Altra asportazione della bocca, altro
08.09 †↔	Incisione della palpebra, altro	27.54.00 ↔	Riparazione di schisi (congenita) del labbro, NAS
08.20.00 †↔	Rimozione di lesione della palpebra, NAS	27.54.10 ↔	Labioplastica per schisi (congenita) del labbro
08.20.10 †↔	Raschiamento della palpebra	27.54.11 ↔	Intervento secondario per schisi (congenita) del labbro
08.20.99 †↔	Rimozione di lesione della palpebra, altro	27.54.99 ↔	Riparazione di schisi (congenita) del labbro, altro
08.21 ↔	Asportazione di calazio	27.57.10 ↔	Impianto di innesto libero con anastomosi microvascolare su labbro e bocca
08.25 †↔	Distruzione di lesione della palpebra	27.57.11 ↔	Impianto di lembo a distanza pedunculato su labbro e bocca
08.38 ↔	Correzione di retrazione della palpebra	27.57.99 ↔	Innesto di lembo pedunculato o libero su labbro e bocca, altro
18.01 ↔	Perforazione del lobo dell'orecchio	27.58 ↔	Revisione di lembo pedunculato o libero o di innesto cutaneo libero di labbro e bocca
18.09 ↔	Incisione dell'orecchio esterno, altro	27.59.20 ↔	Piccola copertura dei tessuti molli del labbro con cheratinociti coltivati
18.21 ↔	Asportazione di fistola preauricolare o di seno preauricolare	27.59.21 ↔	Ampia copertura dei tessuti molli del labbro con cheratinociti coltivati
18.29.12 ↔	Asportazione di altra lesione dell'orecchio esterno o del meato uditivo esterno	27.59.30 ↔	Piccola copertura temporanea dei tessuti molli del labbro mediante combinazione di varie procedure
18.9 ↔	Altri interventi sull'orecchio esterno, altro	27.59.31 ↔	Ampia copertura temporanea dei tessuti molli del labbro mediante combinazione di varie procedure
21.72 ↔	Riduzione aperta di frattura nasale		
24.5X.00 ↔	Alveoloplastica, NAS		
24.5X.10 ↔	Alveoloplastica con innesto		

27.59.40 ↔	Altra ricostruzione plastica di labbro e bocca mediante innesto libero con anastomosi microvascolare	34.3X.28 ↔	Resezione di lesione o tessuto del mediastino, con resezione parziale di polmone e pericardio e sostituzione vascolare
27.59.41 ↔	Altra ricostruzione plastica di labbro e bocca con lembo a distanza peduncolato	34.3X.29 ↔	Resezione di lesione o tessuto del mediastino, altro
27.59.60 ↔	Inserzione di espansore tissutale nel labbro	34.3X.30 ↔	Distruzione di lesione o tessuto del mediastino
27.59.99 ↔	Altra ricostruzione plastica di labbro e bocca, altro	34.3X.99 ↔	Asportazione o distruzione di lesione o tessuto del mediastino, altro
27.62.00 ↔	Correzione di palatoschisi, NAS	34.4X.00 ↔	Asportazione o distruzione di lesione della parete toracica, NAS
27.62.10 ↔	Ricostruzione plastica primaria del palato osseo senza innesto osseo	34.4X.10 ↔	Asportazione di lesione della parete toracica
27.62.11 ↔	Ricostruzione plastica primaria del palato osseo con innesto osseo	34.4X.20 ↔	Resezione parziale di lesione della parete toracica, NAS
27.62.20 ↔	Ricostruzione plastica secondaria del palato osseo senza innesto osseo	34.4X.21 ↔	Resezione parziale di lesione della parete toracica, senza ricostruzione
27.62.99 ↔	Correzione di palatoschisi, altro	34.4X.22 ↔	Resezione parziale di lesione della parete toracica, con ricostruzione
27.63.00 ↔	Revisione di correzione di palatoschisi, NAS	34.4X.30 ↔	Resezione di lesione della parete toracica, asportazione completa dello sterno, NAS
27.63.10 ↔	Revisione di correzione di palatoschisi, Gnatoplastica	34.4X.31 ↔	Resezione di lesione della parete toracica, asportazione completa dello sterno, senza ricostruzione
27.63.11 ↔	Revisione di correzione di palatoschisi, Gnatoplastica con osteoplastica	34.4X.32 ↔	Resezione di lesione della parete toracica, asportazione completa dello sterno, con ricostruzione
27.63.20 ↔	Revisione di correzione di palatoschisi, Correzione secondaria di gnatoschisi	34.71 ↔	Sutura di lacerazione della parete toracica
27.63.99 ↔	Revisione di correzione di palatoschisi, altro	34.72 ↔	Chiusura di toracostomia
27.99 ↔	Interventi sul cavo orale, altro	34.73 ↔	Chiusura di altra fistola del torace
29.12.00 ↔	Biopsia faringea, NAS	34.75 ↔	Chiusura secondaria di toracostomia e sternotomia
29.12.20 ↔	Biopsia a cielo aperto dell'ipofaringe	34.76 ↔	Riparazione per stabilizzazione della parete toracica, chirurgica a cielo aperto
29.12.30 ↔	Biopsia a cielo aperto della nasofaringe	34.77 ↔	Innesto e trasposizione ossei della parete toracica
29.12.99 ↔	Biopsia faringea, altro	34.79 ↔	Riparazione della parete toracica, altro
29.2X.00 ↔	Asportazione di cisti o vestigia di fessura branchiale, NAS	34.85 ↔	Impianto di pacemaker diaframmatico
29.2X.10 ↔	Asportazione di cisti laterale del collo	34.89.00 ↔	Altri interventi sul diaframma, NAS
29.2X.11 ↔	Asportazione di cisti o vestigia di fessura branchiale quale intervento secondario	34.89.10 ↔	Altri interventi sul diaframma, incisione
29.2X.20 ↔	Intervento su vestigia di arco branchiale, NAS	34.89.99 ↔	Altri interventi sul diaframma, altro
29.2X.21 ↔	Intervento su vestigia di arco branchiale, intervento secondario	37.31.00 ↔	Pericardiectomia, NAS
29.2X.99 ↔	Asportazione di cisti o vestigia di fessura branchiale, altro	37.31.10 ↔	Pericardiectomia, parziale
29.52 ↔	Chiusura di fistola di fessura branchiale	37.31.20 ↔	Pericardiectomia, totale
31.72 ↔	Chiusura di fistola esterna della trachea	37.31.30 ↔	Adesiolisi del pericardio
33.33 ↔	Pneumoperitoneo per collasso del polmone	37.31.99 ↔	Pericardiectomia, altro
33.42 ↔	Chiusura di fistola bronchiale	37.79 ↔	Revisione o riposizionamento di tasca di pacemaker
34.03 ↔	Riapertura di toracotomia	37.8B.00 ↔	Rimozione di pacemaker permanente, NAS
34.06 ↔	Drenaggio della cavità pleurica in toracosopia	37.8B.11 ↔	Rimozione di pacemaker a camera singola
34.21.00 ↔	Toracosopia transpleurica, NAS	37.8B.21 ↔	Rimozione di pacemaker a camera doppia, senza stimolazione antitachicardica
34.21.10 ↔	Toracosopia transpleurica, primo intervento	37.8B.22 ↔	Rimozione di pacemaker a camera doppia, con stimolazione antitachicardica
34.21.20 ↔	Toracosopia transpleurica, reintervento	37.8B.31 ↔	Rimozione di pacemaker con risincronizzazione (CRT-P)
34.21.99 ↔	Toracosopia transpleurica, altro	37.8B.41 ↔	Rimozione di pacemaker senza sonda transvenoso
34.23.20 ↔	Biopsia a cielo aperto della parete toracica	37.8B.99 ↔	Rimozione di pacemaker permanente, altro
34.3X.00 ↔	Asportazione o distruzione di lesione o tessuto del mediastino, NAS	37.8D ↔	Rimozione di registratore di eventi cardiaci
34.3X.10 ↔	Asportazione di lesione o tessuto del mediastino	37.8F.00 ↔	Rimozione di apparecchio di cardioversione o defibrillatore, NAS
34.3X.20 ↔	Resezione di lesione o tessuto del mediastino, NAS	37.8F.11 ↔	Rimozione di defibrillatore a camera singola
34.3X.21 ↔	Resezione di lesione o tessuto del mediastino, senza resezione di organi mediastinici	37.8F.12 ↔	Rimozione di defibrillatore a camera doppia
34.3X.22 ↔	Resezione di lesione o tessuto del mediastino, con resezione polmonare o resezione parziale della parete toracica	37.8F.21 ↔	Rimozione di defibrillatore con risincronizzazione (CRT-D)
34.3X.23 ↔	Resezione di lesione o tessuto del mediastino, con resezione parziale del pericardio	37.8F.22 ↔	Rimozione di defibrillatore a camera singola con sensing atriale
34.3X.24 ↔	Resezione di lesione o tessuto del mediastino, con sostituzione vascolare mediante protesi	37.8F.31 ↔	Rimozione di sistema di defibrillazione sottocutaneo
34.3X.25 ↔	Resezione di lesione o tessuto del mediastino, con resezione polmonare e sostituzione vascolare	37.8F.99 ↔	Rimozione di apparecchio di cardioversione o defibrillatore, altro
34.3X.26 ↔	Resezione di lesione o tessuto del mediastino, con resezione polmonare e resezione parziale del pericardio	37.99.00 ↔	Altri interventi sul cuore e sul pericardio, NAS
34.3X.27 ↔	Resezione di lesione o tessuto del mediastino, con resezione parziale del pericardio e sostituzione vascolare	37.99.20 ↔	Interventi per anomalie congenite del cuore, NAS
		37.99.29 ↔	Interventi per anomalie congenite del cuore, altro
		37.99.30 ↔	Legatura di orecchietta cardiaca
		37.99.80 ↔	Reintervento su cuore e pericardio
		37.99.99 ↔	Altri interventi sul cuore e sul pericardio, altro

37.9A.12 ↔	Rimozione o revisione di sistema di modulazione della contrattilità cardiaca (CCM)	39.50.14 ↔	Angioplastica o aterectomia di altro(i) vaso(i) non coronarico(i), con palloncino a rilascio di sostanza medicamentosa
38.21 ↔	Biopsia di vasi sanguigni	39.50.19 ↔	Angioplastica o aterectomia di altro(i) vaso(i) non coronarico(i), con altro palloncino
39.25.00 ↔	Bypass aorto-iliaco-femorale, NAS	39.50.20 ↔	Angioplastica con lama o laser di altro(i) vaso(i) non coronarico(i)
39.25.10 ↔	Bypass aorto-iliaco-femorale, aortico, NAS	39.50.21 ↔	Angioplastica con trombectomia di altro(i) vaso(i) non coronarico(i)
39.25.11 ↔	Bypass aorto-iliaco	39.50.99 ↔	Angioplastica o aterectomia di altro(i) vaso(i) non coronarico(i), altro
39.25.12 ↔	Bypass aorto-femorale	39.52.99 ↔	Altra riparazione di aneurismi, altro
39.25.13 ↔	Bypass aorto-popliteo	39.55 ↔	Reimpianto di vaso renale aberrante
39.25.14 ↔	Bypass aorto-crurale	39.59.10 ↔	Trasposizione di arterie, NAS
39.25.19 ↔	Bypass aorto-iliaco-femorale, aortico, altro	39.59.30 ↔	Altra riparazione di vasi del capo e del collo, NAS
39.25.20 ↔	Bypass ilio-femorale, NAS	39.59.31 ↔	Altra riparazione di vasi intracranici
39.25.21 ↔	Bypass ilio-iliaco	39.59.32 ↔	Altra riparazione del tratto extracranico dell'arteria vertebrale
39.25.22 ↔	Bypass ilio-femorale	39.59.33 ↔	Altra riparazione di arterie extracraniche del capo e del collo, altro
39.25.23 ↔	Bypass ilio-popliteo	39.59.34 ↔	Altra riparazione della vena giugulare
39.25.24 ↔	Bypass ilio-crurale	39.59.39 ↔	Altra riparazione di vasi del capo e del collo, altro
39.25.29 ↔	Bypass ilio-femorale, NAS	39.59.40 ↔	Altra riparazione di vasi dell'arto superiore, NAS
39.25.30 ↔	Bypass otturatorio (extraanatomico)	39.59.41 ↔	Altra riparazione di arterie dell'arto superiore, NAS
39.25.99 ↔	Bypass aorto-iliaco-femorale, altro	39.59.42 ↔	Altra riparazione della vena succlavia, vena ascellare e vena brachiocefalica
39.27.00 ↔	Arteriovenostomia per dialisi renale, NAS	39.59.48 ↔	Altra riparazione di altre vene profonde dell'arto superiore
39.27.09 ↔	Arteriovenostomia per dialisi renale, altro	39.59.49 ↔	Altra riparazione di vasi dell'arto superiore, altro
39.27.10 ↔	Confezione di fistola arteriovenosa per emodialisi	39.59.50 ↔	Altra riparazione di vasi toracici, NAS
39.27.11 ↔	Confezione di fistola arteriovenosa di materiale allogenico o alloplastico per emodialisi	39.59.51 ↔	Altra riparazione dell'aorta toracica
39.27.12 ↔	Confezione di fistola arteriovenosa tramite protesi ibrida costituita da due componenti, impianto percutaneo transluminale della componente venosa nonché impianto chirurgico a cielo aperto della protesi arteriosa	39.59.52 ↔	Altra riparazione dell'arteria polmonare
39.29.00 ↔	Altri shunt o bypass vascolari (periferici), NAS	39.59.53 ↔	Altra riparazione di arterie toraciche, altro
39.29.10 ↔	Shunt o bypass vascolari di arterie dell'arto inferiore, NAS	39.59.54 ↔	Altra riparazione della vena polmonare
39.29.11 ↔	Shunt o bypass vascolari femoro-femorale	39.59.55 ↔	Altra riparazione della vena cava superiore
39.29.12 ↔	Shunt o bypass vascolari femoro-popliteo	39.59.59 ↔	Altra riparazione di vasi toracici, altro
39.29.13 ↔	Shunt o bypass vascolari femoro-crurale	39.59.60 ↔	Altra riparazione di arterie addominali, NAS
39.29.14 ↔	Shunt o bypass vascolari femoro-pedidio	39.59.61 ↔	Altra riparazione dell'aorta addominale
39.29.15 ↔	Shunt o bypass vascolari popliteo-crurale e popliteo-pedidio	39.59.62 ↔	Altra riparazione del tronco celiaco
39.29.16 ↔	Shunt o bypass vascolari di arterie della gamba e del piede	39.59.63 ↔	Altra riparazione dell'arteria gastrica
39.29.19 ↔	Shunt o bypass vascolari di arterie dell'arto inferiore, altro	39.59.64 ↔	Altra riparazione dell'arteria epatica
39.29.20 ↔	Shunt o bypass vascolari di arterie dell'arto superiore	39.59.65 ↔	Altra riparazione dell'arteria splenica
39.29.30 ↔	Altri shunt o bypass vascolari (periferici), extraanatomici, NAS	39.59.66 ↔	Altra riparazione dell'arteria renale
39.29.31 ↔	Shunt o bypass vascolare succlavia-femorale	39.59.67 ↔	Altra riparazione dell'arteria mesenterica
39.29.32 ↔	Shunt o bypass vascolare axillo-femorale	39.59.68 ↔	Altra riparazione dell'arteria iliaca
39.29.33 ↔	Bypass crossover femoro-femorale	39.59.69 ↔	Altra riparazione di arterie addominali, altro
39.29.39 ↔	Altri shunt o bypass vascolari (periferici), extraanatomici, altro	39.59.70 ↔	Altra riparazione di vene addominali, NAS
39.29.40 ↔	Shunt o bypass vascolari di vene	39.59.71 ↔	Altra riparazione della vena cava inferiore
39.29.80 ↔	Shunt temporaneo intraoperatorio, NAS	39.59.72 ↔	Altra riparazione della vena iliaca
39.29.81 ↔	Shunt temporaneo intraoperatorio, arterio-arterioso	39.59.79 ↔	Altra riparazione di vene addominali, altro
39.29.82 ↔	Shunt temporaneo intraoperatorio, arterio-venoso	39.59.80 ↔	Altra riparazione di vasi dell'arto inferiore, NAS
39.29.89 ↔	Shunt temporaneo intraoperatorio, altro	39.59.81 ↔	Altra riparazione di arterie dell'arto inferiore
39.29.99 ↔	Altri shunt o bypass vascolari (periferici), altro	39.59.82 ↔	Altra riparazione della vena femorale
39.42.11 ↔	Rimozione per sostituzione di shunt arteriovenoso per dialisi renale	39.59.83 ↔	Altra riparazione della vena poplitea
39.42.12 ↔	Revisione senza sostituzione di shunt arteriovenoso per dialisi renale	39.59.88 ↔	Altra riparazione di altre vene profonde dell'arto inferiore
39.43 ↔	Occlusione di shunt arteriovenoso per dialisi renale	39.59.89 ↔	Altra riparazione di vasi dell'arto inferiore, altro
39.49.30 ↔	Sostituzione di condotto cardiaco	39.59.90 ↔	Altra riparazione di vasi, valvuloplastica venosa
39.50.00 ↔	Angioplastica o aterectomia di altro(i) vaso(i) non coronarico(i), NAS	39.71.00 ↔	Impianto endovascolare di stent graft (protesi stent) nell'aorta addominale, NAS
39.50.10 ↔	Angioplastica o aterectomia di altro(i) vaso(i) non coronarico(i), con palloncino, NAS	39.71.09 ↔	Impianto endovascolare di stent graft (protesi stent) nell'aorta addominale, altro
39.50.11 ↔	Angioplastica o aterectomia di altro(i) vaso(i) non coronarico(i), con palloncino semplice	39.71.31 ↔	Impianto endovascolare di stent graft (protesi stent): protesi stent dell'aorta addominale, con rivascularizzazione di branche distali tramite la tecnica chimney
39.50.12 ↔	Angioplastica o aterectomia di altro(i) vaso(i) non coronarico(i), con palloncino cutting	39.71.32 ↔	Impianto endovascolare di stent graft (protesi stent): protesi stent dell'aorta addominale, con rivascularizzazione di due o più branche distali tramite la tecnica chimney
39.50.13 ↔	Angioplastica o aterectomia di altro(i) vaso(i) non coronarico(i), con palloncino per crioplastica		

39.72.00 ↔	Riparazione o occlusione endovascolare dei vasi della testa e del collo, NAS	39.75.12 ↔	Intervento vascolare percutaneo transluminale, altri vasi, angioplastica con laser
39.72.10 ↔	Embolizzazione selettiva di vasi intracranici, NAS	39.75.13 ↔	Intervento vascolare percutaneo transluminale, altri vasi, sistema antiemboli (vasi periferici o viscerali)
39.72.11 ↔	Embolizzazione selettiva di vasi intracranici con particelle o spirali metalliche	39.75.14 ↔	Intervento vascolare percutaneo transluminale, altri vasi, aterectomia
39.72.12 ↔	Embolizzazione selettiva di vasi intracranici con liquidi embolizzanti, palloncini o ombrellini	39.75.15 ↔	Intervento vascolare percutaneo transluminale, altri vasi, trombolisi selettiva
39.72.14 ↔	Embolizzazione selettiva di vasi intracranici con sostanza adesiva	39.75.16 ↔	Intervento vascolare percutaneo transluminale, altri vasi, trombolisi selettiva, assistita ecograficamente
39.72.19 ↔	Embolizzazione selettiva di vasi intracranici, altro	39.75.30 ↔	Aumento della perfusione cerebrale mediante occlusione endoaortica parziale con catetere a palloncino
39.72.20 ↔	Embolizzazione selettiva di vasi extracranici del capo e del collo, NAS	39.76.50 ↔	Trombolisi selettiva percutanea di vaso(i) extracranico(i) della testa e del collo
39.72.21 ↔	Embolizzazione selettiva di vasi extracranici del capo e del collo con particelle o spirali metalliche	39.76.70 ↔	Rimozione percutanea di corpo estraneo endovascolare da vaso(i) extracranico(i) della testa e del collo
39.72.22 ↔	Embolizzazione selettiva di vasi extracranici del capo e del collo con liquidi embolizzanti, palloncini o ombrellini	39.77.50 ↔	Trombolisi percutanea selettiva di vaso(i) intracranico(i)
39.72.24 ↔	Embolizzazione selettiva di vasi extracranici della testa e del collo con sostanza adesiva	39.77.70 ↔	Rimozione percutanea di corpo estraneo endovascolare da vaso(i) intracranico(i)
39.72.29 ↔	Embolizzazione selettiva di vasi extracranici del capo e del collo, altro	39.79.21 ↔	Embolizzazione o occlusione mediante spirali dell'arto superiore
39.72.30 ↔	Embolizzazione percutanea-transluminale di malformazioni vascolari mediante microcatetere, NAS	39.79.22 ↔	Embolizzazione o occlusione mediante spirali dell'aorta
39.72.31 ↔	Embolizzazione percutanea-transluminale di malformazioni vascolari mediante microcatetere, impiego di un microcatetere	39.79.24 ↔	Embolizzazione o occlusione mediante spirali di vasi toracici
39.72.32 ↔	Embolizzazione percutanea-transluminale di malformazioni vascolari mediante microcateteri, impiego di due microcateteri	39.79.25 ↔	Embolizzazione o occlusione mediante spirali di vasi viscerali
39.72.33 ↔	Embolizzazione percutanea-transluminale di malformazioni vascolari mediante microcateteri, impiego di tre microcateteri	39.79.26 ↔	Embolizzazione o occlusione mediante spirali di vasi addominali
39.72.34 ↔	Embolizzazione percutanea-transluminale di malformazioni vascolari mediante microcateteri, impiego di quattro microcateteri	39.79.27 ↔	Embolizzazione o occlusione mediante spirali dell'arto inferiore
39.72.35 ↔	Embolizzazione percutanea-transluminale di malformazioni vascolari mediante microcateteri, impiego di cinque microcateteri	39.79.28 ↔	Embolizzazione o occlusione mediante spirali di vasi spinali
39.72.36 ↔	Embolizzazione percutanea-transluminale di malformazioni vascolari mediante microcateteri, impiego di sei e più microcateteri	39.79.29 ↔	Embolizzazione o occlusione mediante spirali di altri vasi, altro
39.72.99 ↔	Riparazione o occlusione endovascolare dei vasi della testa e del collo, altro	39.79.30 ↔	Embolizzazione selettiva con liquidi embolizzanti di altri vasi, NAS
39.73.00 ↔	Impianto endovascolare di stent graft (protesi stent) nell'aorta toracica e toracoaddominale, NAS	39.79.31 ↔	Embolizzazione selettiva con liquidi embolizzanti di vasi dell'arto superiore
39.73.09 ↔	Impianto endovascolare di stent graft (protesi stent) nell'aorta toracica e toracoaddominale, altro	39.79.32 ↔	Embolizzazione selettiva con liquidi embolizzanti dell'aorta
39.73.36 ↔	Impianto endovascolare di stent grafts (protesi stent) nell'aorta toracica, con rivascolarizzazione di branca distale tramite la tecnica con protesi in parallelo	39.79.34 ↔	Embolizzazione selettiva con liquidi embolizzanti di vasi toracici
39.73.37 ↔	Impianto endovascolare di stent grafts (protesi stent) nell'aorta toracica, con rivascolarizzazione di 2 e più branche distali tramite la tecnica con protesi in parallelo	39.79.35 ↔	Embolizzazione selettiva con liquidi embolizzanti di vasi viscerali
39.73.46 ↔	Impianto endovascolare di stent grafts (protesi stent) nell'aorta toracoaddominale, con rivascolarizzazione di branca distale tramite la tecnica con protesi in parallelo	39.79.36 ↔	Embolizzazione selettiva con liquidi embolizzanti di vasi addominali
39.73.47 ↔	Impianto endovascolare di stent grafts (protesi stent) nell'aorta toracoaddominale, con rivascolarizzazione di 2 e più branche distali tramite la tecnica con protesi in parallelo	39.79.37 ↔	Embolizzazione selettiva con liquidi embolizzanti di vasi dell'arto inferiore
39.75.01 ↔	Intervento vascolare percutaneo transluminale, altri vasi, rimozione di corpo estraneo con catetere di recupero, a cestello, ecc.	39.79.38 ↔	Embolizzazione selettiva con liquidi embolizzanti di vasi spinali
39.75.10 ↔	Intervento vascolare percutaneo transluminale, altri vasi, sistema di cateteri per ricanalizzazione su occlusione totale	39.79.39 ↔	Embolizzazione selettiva con liquidi embolizzanti di altri vasi, altro
39.75.11 ↔	Intervento vascolare percutaneo transluminale, altri vasi, trombectomia rotazionale	39.79.40 ↔	Embolizzazione selettiva con palloncini staccabili di altri vasi, NAS
		39.79.41 ↔	Embolizzazione selettiva con palloncini staccabili di vasi dell'arto superiore
		39.79.42 ↔	Embolizzazione selettiva con palloncini staccabili dell'aorta
		39.79.44 ↔	Embolizzazione selettiva con palloncini staccabili di vasi toracici
		39.79.45 ↔	Embolizzazione selettiva con palloncini staccabili di vasi viscerali
		39.79.46 ↔	Embolizzazione selettiva con palloncini staccabili di vasi addominali
		39.79.47 ↔	Embolizzazione selettiva con palloncini staccabili di vasi spinali

39.79.48 ↔	Embolizzazione selettiva con palloncini staccabili di vasi dell'arto inferiore	39.7A.41 ↔	Impianto endovascolare di stent grafts (protesi stent) in vasi renali
39.79.49 ↔	Embolizzazione selettiva con palloncini staccabili di altri vasi, altro	39.9A.11 ↔	Impianto o sostituzione di sistema di cateterismo a permanenza totalmente impiantabile
39.79.50 ↔	Embolizzazione selettiva con filtri di altri vasi, NAS	39.B1.09 ↔	Impianto (percutaneo) transluminale di stents senza liberazione di sostanza medicamentosa, altro
39.79.51 ↔	Embolizzazione selettiva con filtri di vasi dell'arto superiore	39.B1.09 ↔	Impianto (percutaneo) transluminale di stents senza liberazione di sostanza medicamentosa, altro
39.79.52 ↔	Embolizzazione selettiva con filtri dell'aorta	39.B1.11 ↔	Impianto (percutaneo) transluminale di stents senza liberazione di sostanza medicamentosa, vasi intracranici
39.79.54 ↔	Embolizzazione selettiva con filtri di vasi toracici	39.B1.11 ↔	Impianto (percutaneo) transluminale di stents senza liberazione di sostanza medicamentosa, vasi intracranici
39.79.55 ↔	Embolizzazione selettiva con filtri di vasi viscerali	39.B1.22 ↔	Impianto (percutaneo) transluminale di stents senza liberazione di sostanza medicamentosa, arteria carotide NAS
39.79.56 ↔	Embolizzazione selettiva con filtri di vasi addominali	39.B1.22 ↔	Impianto (percutaneo) transluminale di stents senza liberazione di sostanza medicamentosa, arteria carotide NAS
39.79.57 ↔	Embolizzazione selettiva con filtri di vasi dell'arto inferiore	39.B1.23 ↔	Impianto (percutaneo) transluminale di stents senza liberazione di sostanza medicamentosa, arteria carotide comune
39.79.58 ↔	Embolizzazione selettiva con filtri di vasi spinali	39.B1.23 ↔	Impianto (percutaneo) transluminale di stents senza liberazione di sostanza medicamentosa, arteria carotide comune
39.79.59 ↔	Embolizzazione selettiva con filtri di altri vasi, altro	39.B1.25 ↔	Impianto (percutaneo) transluminale di stents senza liberazione di sostanza medicamentosa, arteria carotide interna extracranica
39.79.60 ↔	Embolizzazione selettiva con particelle di altri vasi, NAS	39.B1.25 ↔	Impianto (percutaneo) transluminale di stents senza liberazione di sostanza medicamentosa, arteria carotide interna extracranica
39.79.61 ↔	Embolizzazione selettiva con particelle di vasi dell'arto superiore	39.B1.26 ↔	Impianto (percutaneo) transluminale di stents senza liberazione di sostanza medicamentosa, arteria carotide interna extracranica con arteria carotide comune
39.79.62 ↔	Embolizzazione selettiva con particelle dell'aorta	39.B1.26 ↔	Impianto (percutaneo) transluminale di stents senza liberazione di sostanza medicamentosa, arteria carotide interna extracranica con arteria carotide comune
39.79.64 ↔	Embolizzazione selettiva con particelle di vasi toracici	39.B1.27 ↔	Impianto (percutaneo) transluminale di stents senza liberazione di sostanza medicamentosa, arteria carotide esterna
39.79.65 ↔	Embolizzazione selettiva con particelle di vasi viscerali	39.B1.27 ↔	Impianto (percutaneo) transluminale di stents senza liberazione di sostanza medicamentosa, arteria carotide esterna
39.79.66 ↔	Embolizzazione selettiva con particelle di vasi addominali	39.B1.28 ↔	Impianto (percutaneo) transluminale di stents senza liberazione di sostanza medicamentosa, arteria vertebrale extracranica
39.79.67 ↔	Embolizzazione selettiva con particelle di vasi dell'arto inferiore	39.B1.28 ↔	Impianto (percutaneo) transluminale di stents senza liberazione di sostanza medicamentosa, arteria vertebrale extracranica
39.79.68 ↔	Embolizzazione selettiva con particelle di vasi spinali	39.B1.31 ↔	Impianto (percutaneo) transluminale di stents senza liberazione di sostanza medicamentosa, vasi di spalla e braccio
39.79.69 ↔	Embolizzazione selettiva con particelle di altri vasi, altro	39.B1.31 ↔	Impianto (percutaneo) transluminale di stents senza liberazione di sostanza medicamentosa, vasi di spalla e braccio
39.79.70 ↔	Occlusione mediante cateterismo con laser di arterie, altri vasi, NAS	39.B1.51 ↔	Impianto (percutaneo) transluminale di stents senza liberazione di sostanza medicamentosa, vasi dell'avambraccio
39.79.71 ↔	Occlusione mediante cateterismo con laser, di arterie dell'arto superiore	39.B1.51 ↔	Impianto (percutaneo) transluminale di stents senza liberazione di sostanza medicamentosa, vasi dell'avambraccio
39.79.72 ↔	Occlusione mediante cateterismo con laser, dell'aorta	39.B1.71 ↔	Impianto (percutaneo) transluminale di stents senza liberazione di sostanza medicamentosa, aorta
39.79.74 ↔	Occlusione mediante cateterismo con laser, di vasi toracici	39.B1.71 ↔	Impianto (percutaneo) transluminale di stents senza liberazione di sostanza medicamentosa, aorta
39.79.75 ↔	Occlusione mediante cateterismo con laser, di vasi dell'arto inferiore	39.B1.74 ↔	Impianto (percutaneo) transluminale di stents senza liberazione di sostanza medicamentosa, istmo aortico
39.79.76 ↔	Occlusione mediante cateterismo con laser, di vasi viscerali		
39.79.77 ↔	Occlusione mediante cateterismo con laser, di vasi addominali		
39.79.79 ↔	Occlusione mediante cateterismo con laser di arterie, altri vasi, altro		
39.79.80 ↔	Occlusione mediante cateterismo con radiofrequenza di arterie, altri vasi, NAS		
39.79.81 ↔	Occlusione mediante cateterismo con radiofrequenza, di arterie dell'arto superiore		
39.79.82 ↔	Occlusione mediante cateterismo con radiofrequenza dell'aorta		
39.79.84 ↔	Occlusione mediante cateterismo con radiofrequenza di vasi toracici		
39.79.85 ↔	Occlusione mediante cateterismo con radiofrequenza di vasi dell'arto inferiore		
39.79.86 ↔	Occlusione mediante cateterismo con radiofrequenza di vasi viscerali		
39.79.87 ↔	Occlusione mediante cateterismo con radiofrequenza di vasi addominali		
39.79.89 ↔	Occlusione mediante cateterismo con radiofrequenza di altri vasi, altro		
39.7A.22 ↔	Impianto endovascolare di stent grafts (protesi stent) nelle arterie del bacino, con rivascolarizzazione di branca distale tramite la tecnica con protesi in parallelo		
39.7A.31 ↔	Impianto endovascolare di stent grafts (protesi stent) nella vena cava		
39.7A.32 ↔	Impianto endovascolare di stent grafts (protesi stent) nella vena porta		

















39.BH.G1 ↔	Impianto (percutaneo) transluminale di stents per flusso laminare in caso di aneurismi, arterie della coscia	40.29.19 ↔	Asportazione di linfonodo mediastinico, altro
39.BH.G1 ↔	Impianto (percutaneo) transluminale di stents per flusso laminare in caso di aneurismi, arterie della coscia	40.29.20 ↔	Asportazione di linfonodo para-aortico
39.BH.H1 ↔	Impianto (percutaneo) transluminale di stents per flusso laminare in caso di aneurismi, vasi della gamba	40.29.30 ↔	Asportazione di linfonodo iliaco
39.BH.H1 ↔	Impianto (percutaneo) transluminale di stents per flusso laminare in caso di aneurismi, vasi della gamba	40.29.70 ↔	Asportazione di linfangioma o di igroma cistico
39.BH.J7 ↔	Impianto (percutaneo) transluminale di stents per flusso laminare in caso di aneurismi, vena cava	40.29.80 ↔	Asportazione di più stazioni linfonodali addominali (con biopsia epatica), NAS
39.BH.J7 ↔	Impianto (percutaneo) transluminale di stents per flusso laminare in caso di aneurismi, vena cava	40.29.81 ↔	Asportazione di più stazioni linfonodali addominali (con biopsia epatica), chirurgica a cielo aperto [laparotomia di staging]
39.BH.JB ↔	Impianto (percutaneo) transluminale di stents per flusso laminare in caso di aneurismi, altre vene addominali e pelviche	40.29.82 ↔	Asportazione di più stazioni linfonodali addominali (con biopsia epatica), per via laparoscopica [laparoscopia di staging]
39.BH.JB ↔	Impianto (percutaneo) transluminale di stents per flusso laminare in caso di aneurismi, altre vene addominali e pelviche	40.29.89 ↔	Asportazione di più stazioni linfonodali addominali (con biopsia epatica), altro
39.BH.JF ↔	Impianto (percutaneo) transluminale di stents per flusso laminare in caso di aneurismi, vene della coscia	40.29.99 ↔	Asportazione semplice di altre strutture linfatiche, altro
39.BH.JF ↔	Impianto (percutaneo) transluminale di stents per flusso laminare in caso di aneurismi, vene della coscia	40.3X.10 ↔	Linfadenectomia regionale quale intervento indipendente, NAS
39.BH.JI ↔	Impianto (percutaneo) transluminale di stents per flusso laminare in caso di aneurismi, vena porta	40.3X.11 ↔	Linfadenectomia regionale quale intervento indipendente, cervicale
39.BH.JI ↔	Impianto (percutaneo) transluminale di stents per flusso laminare in caso di aneurismi, vena porta	40.3X.12 ↔	Linfadenectomia regionale quale intervento indipendente, ascellare
39.BH.L1 ↔	Impianto (percutaneo) transluminale di stents per flusso laminare in caso di aneurismi, vasi spinali	40.3X.13 ↔	Linfadenectomia regionale quale intervento indipendente, para-aortica, pelvica, otturatoria o iliaca
40.0 ↔	Incisione di strutture linfatiche	40.3X.14 ↔	Linfadenectomia regionale quale intervento indipendente, inguinale, chirurgica a cielo aperto
40.11.10 ↔	Biopsia a cielo aperto (mediante incisione) di linfonodo mediastinico, paraaortico, iliaco o pelvico	40.3X.15 ↔	Linfadenectomia regionale quale intervento indipendente, inguinale, per via laparoscopica
40.11.11 ↔	Biopsia a cielo aperto (mediante incisione) di linfonodo cervicale, sopraclavicolare, ascellare o inguinale	40.3X.16 ↔	Linfadenectomia regionale quale intervento indipendente, mediastinica e peribronchiale
40.21.00 ↔	Asportazione di linfonodo cervicale profondo, NAS	40.3X.19 ↔	Linfadenectomia regionale quale intervento indipendente, altro
40.21.10 ↔	Asportazione di singoli linfonodi e vasi linfatici, cervicali, senza marcatura	40.3X.21 ↔	Linfadenectomia regionale in corso di altro intervento, cervicale
40.21.11 ↔	Asportazione di singoli linfonodi e vasi linfatici, cervicali, con marcatura con radionuclidi o colorante (linfadenectomia del linfonodo sentinella)	40.3X.22 ↔	Linfadenectomia regionale in corso di altro altro intervento, ascellare
40.21.99 ↔	Asportazione di linfonodo cervicale profondo, altro	40.3X.23 ↔	Linfadenectomia regionale in corso di altro intervento, para-aortica, pelvica o iliaca
40.22.00 ↔	Asportazione di linfonodo mammario interno, NAS	40.3X.24 ↔	Linfadenectomia regionale in corso di altro intervento, otturatoria
40.22.10 ↔	Asportazione di linfonodo mammario interno, per via toracoscopica	40.3X.25 ↔	Linfadenectomia regionale in corso di altro intervento, inguinale
40.22.20 ↔	Asportazione di linfonodo mammario interno, chirurgica a cielo aperto	40.3X.26 ↔	Linfadenectomia regionale in corso di altro intervento, mediastinica e peribronchiale
40.22.99 ↔	Asportazione di linfonodo mammario interno, altro	40.3X.29 ↔	Linfadenectomia regionale in corso di altro intervento, altro
40.23.00 ↔	Asportazione di linfonodo ascellare, NAS	40.71.11 ↔	Anastomosi linfovenosa microchirurgica
40.23.10 ↔	Asportazione di linfonodo ascellare, senza marcatura	40.71.21 ↔	Trapianto di linfonodi con anastomosi microvascolare
40.23.11 ↔	Asportazione di linfonodo ascellare, con marcatura con radionuclidi o colorante (linfadenectomia del linfonodo sentinella)	40.71.31 ↔	Trapianto di vasi linfatici periferici con anastomosi microvascolare
40.23.99 ↔	Asportazione di linfonodo ascellare, altro	40.79 ↔	Ricostruzione plastica e trapianto di strutture linfatiche, altro
40.24.00 ↔	Asportazione di linfonodo inguinale, NAS	40.9X.20 ↔	Incisione di linfocele
40.24.10 ↔	Asportazione di linfonodo inguinale, chirurgica a cielo aperto, senza marcatura	44.44 ↔	Embolizzazione mediante catetere per sanguinamento gastrico o duodenale
40.24.11 ↔	Asportazione di linfonodo inguinale, chirurgica a cielo aperto, con marcatura con radionuclidi o colorante (linfadenectomia del linfonodo sentinella)	48.93 ↔	Riparazione di fistola perirettale
40.24.20 ↔	Asportazione di linfonodo inguinale, per via laparoscopica	49.12 ↔	Fistulectomia anale
40.24.99 ↔	Asportazione di linfonodo inguinale, altro	49.6 ↔	Asportazione dell'ano
40.29.10 ↔	Asportazione di linfonodo mediastinico, NAS	49.70 ↔	Riparazione dell'ano, NAS
40.29.11 ↔	Asportazione di linfonodo mediastinico, chirurgica a cielo aperto	49.71 ↔	Sutura di lacerazione dell'ano
40.29.12 ↔	Asportazione di linfonodo mediastinico, per via toracoscopica	49.72 ↔	Cerchiaggio anale
		49.73.00 ↔	Chiusura di fistola anale, NAS
		49.73.11 ↔	Chiusura di fistola anale con lembo mucoso
		49.73.12 ↔	Chiusura di fistola anale con impianto
		49.73.99 ↔	Chiusura di fistola anale, altro
		50.12.00 ↔	Biopsia a cielo aperto del fegato, NAS
		50.12.09 ↔	Biopsia a cielo aperto del fegato, altro
		50.12.11 ↔	Biopsia del fegato, mediante escissione, chirurgica a cielo aperto



50.12.12 ↔	Biopsia del fegato, mediante agobiopsia, chirurgica a cielo aperto	54.13 ↔	Laparotomia con drenaggio
50.14 ↔	Biopsia laparoscopica del fegato	54.19 ↔	Laparotomia, altro
53.00 ↔	Riparazione di ernia inguinale, NAS	54.21.00 ↔	Laparoscopia, NAS
53.06.11 ↔	Riparazione di ernia inguinale, chirurgica a cielo aperto, senza impianto di membrane o reti	54.21.10 ↔	Laparoscopia, Laparoscopia diagnostica
53.06.21 ↔	Riparazione di ernia inguinale, chirurgica a cielo aperto, con impianto di membrane e reti	54.21.30 ↔	Laparoscopia, Laparoscopia con drenaggio
53.07.11 ↔	Riparazione di ernia inguinale, per via laparoscopica, senza impianto di membrane o reti	54.21.99 ↔	Laparoscopia, altro
53.07.21 ↔	Riparazione di ernia inguinale, per via laparoscopica, con impianto di membrane e reti	54.23 ↔	Biopsia del peritoneo
53.09 ↔	Riparazione di ernia inguinale, altro	54.3X.10 ↔	Omfalectomia
53.20 ↔	Riparazione di ernia crurale, NAS	54.62 ↔	Chiusura ritardata di ferita addominale in via di cicatrizzazione
53.22.11 ↔	Riparazione di ernia crurale, chirurgica a cielo aperto, senza impianto di membrane o reti	54.63.00 ↔	Altra sutura della parete addominale, NAS
53.22.21 ↔	Riparazione di ernia crurale, chirurgica a cielo aperto, con impianto di membrane e reti	54.63.10 ↔	Altra sutura della parete addominale, Sutura di lacerazione della parete addominale
53.23.11 ↔	Riparazione di ernia crurale, per via laparoscopica, senza impianto di membrane o reti	54.63.99 ↔	Altra sutura della parete addominale, altro
53.23.21 ↔	Riparazione di ernia crurale, per via laparoscopica, con impianto di membrane e reti	54.64.10 ↔	Sutura del peritoneo, Sutura di mesentere, grande o piccolo omento (a seguito di lacerazione)
53.29 ↔	Riparazione di ernia crurale, altro	54.64.99 ↔	Sutura del peritoneo, altro
53.40 ↔	Riparazione di ernia ombelicale, NAS	54.71.00 ↔	Riparazione di gastroschisi, NAS
53.42.11 ↔	Riparazione di ernia ombelicale, chirurgica a cielo aperto, senza impianto di membrane o reti	54.71.10 ↔	Riparazione di gastroschisi, con innesto o protesi
53.42.21 ↔	Riparazione di ernia ombelicale, chirurgica a cielo aperto, con impianto di membrane e reti	54.71.99 ↔	Riparazione di gastroschisi, altro
53.43.11 ↔	Riparazione di ernia ombelicale, per via laparoscopica, senza impianto di membrane o reti	54.73 ↔	Altra riparazione del peritoneo
53.43.21 ↔	Riparazione di ernia ombelicale, per via laparoscopica, con impianto di membrane e reti	54.75 ↔	Altra riparazione del mesentere
53.49 ↔	Riparazione di ernia ombelicale, altro	54.93 ‡↔	Creazione di fistola cutaneoperitoneale
53.51.00 ↔	Riparazione di ernia da incisione, senza impianto di membrane o reti, NAS	54.99.31 ↔	Debulking per laparotomia
53.51.09 ↔	Riparazione di ernia da incisione, senza impianto di membrane o reti, altro	54.99.40 ↔	Revisione di fistola cutaneoperitoneale (cateterismo permanente)
53.51.11 ↔	Riparazione di ernia da incisione, senza impianto di membrane o reti, chirurgica a cielo aperto	54.99.50 ↔	Chiusura temporanea della parete addominale
53.51.21 ↔	Riparazione di ernia da incisione, senza impianto di membrane o reti, per via laparoscopica	54.99.60 ↔	Lombotomia
53.52.11 ↔	Riparazione di altra ernia della parete addominale, senza impianto di membrane o reti, chirurgica a cielo aperto	54.99.61 ↔	Rilombotomia
53.52.21 ↔	Riparazione di altra ernia della parete addominale, senza impianto di membrane o reti, per via laparoscopica	54.99.81 ↔	Revisione senza sostituzione di cateteri nonché di pompa automatica, programmabile e ricaricabile per il drenaggio continuo di liquido ascitico
53.58 ↔	Riparazione di altra ernia della parete addominale, senza impianto di membrane o reti, altro	54.99.82 ↔	Rimozione di ostruzione meccanica di cateteri di una pompa automatica, programmabile e ricaricabile per il drenaggio continuo di liquido ascitico
53.61.00 ↔	Riparazione di ernia da incisione, con impianto di membrane o reti, NAS	54.99.84 ↔	Sostituzione dei cateteri di pompa automatica, programmabile e ricaricabile per il drenaggio continuo di liquido ascitico
53.61.09 ↔	Riparazione di ernia da incisione, con impianto di membrane o reti, altro	54.A1 ↔	Asportazione e distruzione di tessuto retroperitoneale
53.61.11 ↔	Riparazione di ernia da incisione, con impianto di membrane o reti, chirurgica a cielo aperto	57.51 ↔	Asportazione dell'uraco
53.61.21 ↔	Riparazione di ernia da incisione, con impianto di membrane o reti, per via laparoscopica	58.39.10 ↔	Altra asportazione o distruzione locale di lesione o tessuto dell'uretra, asportazione, chirurgica a cielo aperto
53.62.11 ↔	Riparazione di altra ernia della parete addominale, con impianto di membrane o reti, chirurgica a cielo aperto	61.3X.00 ↔	Asportazione o distruzione di lesione o tessuto scrotale, NAS
53.62.21 ↔	Riparazione di altra ernia della parete addominale, con impianto di membrane o reti, per via laparoscopica	61.3X.10 ↔	Asportazione o distruzione di lesione o tessuto scrotale, scrotoctomia parziale
53.69 ↔	Riparazione di altra ernia della parete addominale anteriore con impianto di membrane o reti, altro	61.3X.11 ↔	Asportazione o distruzione di lesione o tessuto scrotale, scrotoctomia totale
54.11 ↔	Laparotomia esplorativa	61.3X.12 ↔	Asportazione o distruzione di lesione o tessuto scrotale, scrotoctomia radicale
54.12.00 ↔	Riapertura di laparotomia recente, NAS	61.3X.99 ↔	Asportazione o distruzione di lesione o tessuto scrotale, altro
54.12.10 ↔	Laparotomia di second-look	64.41 ↔	Sutura di lacerazione del pene
54.12.11 ↔	Laparotomia per controllo di emorragia postoperatoria	64.43 ↔	Costruzione del pene
54.12.99 ↔	Riapertura di laparotomia recente, altro	64.44.00 ↔	Ricostruzione del pene, NAS
		64.44.10 ↔	Ricostruzione del pene, allungamento del fusto del pene
		64.44.11 ↔	Ricostruzione del pene, correzione di inversione penoscrotale o di pene sepolto (concealed penis o buried penis)
		64.44.99 ↔	Ricostruzione del pene, altro
		64.45 ↔	Reimpianto del pene
		65.30 ↔	Ovariectomia, NAS
		65.31 ↔	Ovariectomia per via laparoscopica
		65.32 ↔	Ovariectomia, chirurgica a cielo aperto
		65.33 ↔	Ovariectomia, per via vaginale
		65.34 ↔	Ovariectomia, per via vaginale con assistenza laparoscopica
		65.39 ↔	Ovariectomia, altra

65.40 ↔	Salpingo-ovariectomia, NAS	76.5X.99 ↔	Artroplastica temporomandibolare, altro
65.41 ↔	Salpingo-ovariectomia per via laparoscopica	76.63.00 ↔	Osteoplastica [osteotomia] del corpo della mandibola, NAS
65.42 ↔	Salpingo-ovariectomia, chirurgica a cielo aperto	76.63.10 ↔	Osteoplastica [osteotomia] della porzione laterale della cresta alveolare o con interruzione della continuità frontale della mandibola senza distrazione
65.43 ↔	Salpingo-ovariectomia, per via vaginale	76.63.11 ↔	Osteoplastica [osteotomia] della porzione frontale della cresta alveolare o con interruzione della continuità del ramo orizzontale della mandibola senza distrazione
65.44 ↔	Salpingo-ovariectomia, per via vaginale con assistenza laparoscopica	76.63.12 ↔	Osteoplastica [osteotomia] per l'avanzamento del mento senza distrazione
65.49 ↔	Salpingo-ovariectomia, altra	76.63.20 ↔	Avanzamento del processo alveolare mediante distrazione orizzontale dopo osteotomia
67.31 ↔	Marsupializzazione di cisti cervicale	76.63.21 ↔	Avanzamento della mandibola mediante distrazione dopo osteotomia del ramo orizzontale della mandibola
67.33 ↔	Distruzione di lesione della cervice mediante criochirurgia	76.63.99 ↔	Osteoplastica [osteotomia] del corpo della mandibola, altro
70.13 ↔	Lisi di aderenze intraluminali della vagina	77.40.20 ↔	Biopsia dell'osso, sede non specificata, Biopsia a cielo aperto
70.32.10 ↔	Asportazione locale di lesione o tessuto del cul-de-sac di Douglas	77.40.99 ↔	Biopsia dell'osso, sede non specificata, altro
70.32.11 ↔	Distruzione locale di lesione o tessuto del cul-de-sac di Douglas	77.41.00 ↔	Biopsia della scapola, della clavicola, delle coste e dello sterno, NAS
70.32.99 ↔	Asportazione o distruzione locale di lesione o tessuto del cul-de-sac di Douglas, altro	77.41.20 ↔	Biopsia della scapola, della clavicola, delle coste e dello sterno, Biopsia a cielo aperto
70.33.00 ↔	Asportazione o distruzione locale di lesione o tessuto della vagina, NAS	77.41.99 ↔	Biopsia della scapola, della clavicola, delle coste e dello sterno, altro
70.33.10 ↔	Distruzione locale di lesione o tessuto della vagina, NAS	77.42.00 ↔	Biopsia dell'omero, NAS
70.33.11 ↔	Distruzione locale di lesione o tessuto della vagina, cauterizzazione	77.42.20 ↔	Biopsia dell'omero, Biopsia a cielo aperto
70.33.12 ↔	Distruzione locale di lesione o tessuto della vagina, elettrocoagulazione	77.42.99 ↔	Biopsia dell'omero, altro
70.33.13 ↔	Distruzione locale di lesione o tessuto della vagina, laser-fotocoagulazione	77.43.00 ↔	Biopsia del radio e dell'ulna, NAS
70.33.14 ↔	Distruzione locale di lesione o tessuto della vagina, criocoagulazione	77.43.20 ↔	Biopsia del radio e dell'ulna, Biopsia a cielo aperto
70.33.99 ↔	Asportazione o distruzione locale di lesione o tessuto della vagina, altro	77.43.99 ↔	Biopsia del radio e dell'ulna, altro
70.71 ↔	Sutura di lacerazione della vagina	77.44.00 ↔	Biopsia del carpo e del metacarpo, NAS
70.79.10 ↔	Altra colporrafia vaginale con plastica del pavimento pelvico	77.44.20 ↔	Biopsia del carpo e del metacarpo, Biopsia a cielo aperto
71.01 ↔	Lisi di aderenze vulvari	77.44.99 ↔	Biopsia del carpo e del metacarpo, altro
71.62 ↔	Vulvectomy totale	77.45.00 ↔	Biopsia del femore, NAS
71.73 ↔	Costruzione dell'introitus	77.45.20 ↔	Biopsia del femore, Biopsia a cielo aperto
76.5X.00 ↔	Artroplastica temporomandibolare, NAS	77.45.99 ↔	Biopsia del femore, altro
76.5X.10 ↔	Condilectomia dell'articolazione temporomandibolare con ricostruzione	77.46.00 ↔	Biopsia della rotula, NAS
76.5X.19 ↔	Altra condilectomia dell'articolazione temporomandibolare	77.46.20 ↔	Biopsia della rotula, Biopsia a cielo aperto
76.5X.20 ↔	Discoplastica dell'articolazione temporomandibolare, con ricostruzione	77.46.99 ↔	Biopsia della rotula, altro
76.5X.29 ↔	Altra discoplastica dell'articolazione temporomandibolare	77.47.00 ↔	Biopsia della tibia e fibula, NAS
76.5X.30 ↔	Estirpazione del disco articolare dell'articolazione temporomandibolare, con ricostruzione	77.47.20 ↔	Biopsia della tibia e fibula, Biopsia a cielo aperto
76.5X.39 ↔	Altra estirpazione del disco articolare dell'articolazione temporomandibolare	77.47.99 ↔	Biopsia della tibia e fibula, altro
76.5X.40 ↔	Resezione del tubercolo articolare dell'articolazione temporomandibolare	77.48.00 ↔	Biopsia del tarso e metatarso, NAS
76.5X.41 ↔	Ricostruzione plastica dell'articolazione temporomandibolare	77.48.20 ↔	Biopsia del tarso e metatarso, Biopsia a cielo aperto
76.5X.42 ↔	Stabilizzazione articolare (limitante il movimento) dell'articolazione temporomandibolare	77.48.99 ↔	Biopsia del tarso e metatarso, altro
76.5X.50 ↔	Asportazione artroscopica di corpo libero intra-articolare dall'articolazione temporomandibolare	77.49.00 ↔	Biopsia di altre ossa specificate, escluse quelle facciali, NAS
76.5X.59 ↔	Altra asportazione di corpo libero intra-articolare dall'articolazione temporomandibolare	77.49.41 ↔	Biopsia di altre ossa specificate, escluse quelle facciali, Biopsia di falangi dei piedi, Biopsia a cielo aperto
76.5X.60 ↔	Impianto di endoprotesi dell'articolazione temporomandibolare	77.49.91 ↔	Biopsia di altre ossa specificate, escluse quelle facciali, Biopsia a cielo aperto
76.5X.61 ↔	Sostituzione di endoprotesi dell'articolazione temporomandibolare	77.49.99 ↔	Biopsia di altre ossa specificate, escluse quelle facciali, altro
76.5X.70 ↔	Impianto di endoprotesi totale dell'articolazione temporomandibolare con componenti prefabbricati	77.69.20 ↔	Sbrigliamento di falangi delle mani
76.5X.71 ↔	Impianto di endoprotesi totale dell'articolazione temporomandibolare con componenti preparati con sistema CAD-CAM	77.69.22 ↔	Sbrigliamento delle ossa pelviche
76.5X.90 ↔	Altra artroplastica temporomandibolare o discoplastica dell'articolazione temporomandibolare	77.69.23 ↔	Sbrigliamento di falangi dei piedi
		77.84 ↔	Altra ostectomia parziale del carpo e del metacarpo
		77.89.10 ↔	Altra ostectomia parziale di falangi delle mani
		77.89.40 ↔	Altra ostectomia parziale di falangi dei piedi
		77.91.11 ↔	Ostectomia totale di una costa
		77.91.12 ↔	Ostectomia totale di una costa cervicale
		77.91.13 ↔	Ostectomia totale dello sterno
		78.11.10 ↔	Riduzione chiusa di frattura della scapola e della clavicola con fissatore esterno

78.11.11 ↔	Riduzione aperta di frattura semplice della scapola e della clavicola con fissatore esterno	78.17.20 ↔	Riduzione aperta di frattura semplice della fibula prossimale con fissatore esterno
78.11.12 ↔	Riduzione aperta di frattura pluriframmentaria della scapola e della clavicola con fissatore esterno	78.17.21 ↔	Riduzione aperta di frattura pluriframmentaria della fibula prossimale con fissatore esterno
78.11.20 ↔	Riduzione chiusa di frattura delle coste e dello sterno con fissatore esterno	78.17.22 ↔	Riduzione aperta di frattura semplice della diafisi della fibula con fissatore esterno
78.11.21 ↔	Riduzione aperta di frattura delle coste e dello sterno con fissatore esterno	78.17.23 ↔	Riduzione aperta di frattura pluriframmentaria della diafisi della fibula con fissatore esterno
78.11.99 ↔	Applicazione di fissatore esterno della scapola, della clavicola, delle coste e dello sterno (Incl. Riduzione di frattura), altro	78.17.24 ↔	Riduzione chiusa di frattura della fibula distale con fissatore esterno
78.12.10 ↔	Riduzione chiusa di frattura dell'omero prossimale con fissatore esterno	78.17.25 ↔	Riduzione aperta di frattura semplice della fibula distale con fissatore esterno
78.12.11 ↔	Riduzione aperta di frattura dell'omero prossimale con fissatore esterno	78.17.26 ↔	Riduzione aperta di frattura pluriframmentaria della fibula distale con fissatore esterno
78.12.90 ↔	Riduzione chiusa di altra frattura dell'omero con fissatore esterno	78.17.27 ↔	Riduzione chiusa di altra frattura della fibula con fissatore esterno
78.12.91 ↔	Riduzione aperta di altra frattura dell'omero con fissatore esterno	78.17.99 ↔	Applicazione di fissatore esterno della tibia e della fibula (Incl. Riduzione di frattura), altro
78.12.99 ↔	Applicazione di fissatore esterno dell'omero (Incl. Riduzione di frattura), altro	78.18.10 ↔	Riduzione chiusa di frattura del calcagno con fissatore esterno
78.13.10 ↔	Riduzione chiusa di frattura del radio distale con fissatore esterno	78.18.11 ↔	Riduzione chiusa di frattura di altre ossa tarsali e metatarsali con fissatore esterno
78.13.11 ↔	Riduzione chiusa di altra frattura del radio con fissatore esterno	78.18.12 ↔	Riduzione aperta di frattura semplice di altre ossa tarsali e metatarsali con fissatore esterno
78.13.12 ↔	Riduzione aperta di frattura del radio distale con fissatore esterno	78.18.13 ↔	Riduzione aperta di frattura del calcagno e del talo con fissatore esterno
78.13.13 ↔	Riduzione aperta di altra frattura del radio con fissatore esterno	78.18.14 ↔	Riduzione aperta di frattura pluriframmentaria di altre ossa tarsali con fissatore esterno
78.13.20 ↔	Riduzione chiusa di frattura dell'ulna con fissatore esterno	78.18.15 ↔	Riduzione aperta di frattura pluriframmentaria del metatarso con fissatore esterno
78.13.99 ↔	Applicazione di fissatore esterno del radio e dell'ulna (Incl. Riduzione di frattura), altro	78.18.99 ↔	Applicazione di fissatore esterno di tarso e metatarso (Incl. Riduzione di frattura), altro
78.14.10 ↔	Riduzione chiusa di frattura di carpo e metacarpo con fissatore esterno	78.19.10 ↔	Riduzione chiusa di frattura di falangi delle mani con fissatore esterno
78.14.11 ↔	Riduzione aperta di frattura di carpo e metacarpo con fissatore esterno	78.19.11 ↔	Riduzione aperta di frattura di falangi delle mani con fissatore esterno
78.14.99 ↔	Applicazione di fissatore esterno di carpo e metacarpo (Incl. Riduzione di frattura), altro	78.19.20 ↔	Riduzione chiusa di frattura delle ossa pelviche con fissatore esterno
78.15.10 ↔	Riduzione aperta di frattura del collo femorale e del femore prossimale con fissatore esterno	78.19.21 ↔	Riduzione aperta di frattura dell'acetabolo mediante fissazione / transfissazione con fissatore esterno
78.15.20 ↔	Riduzione chiusa di frattura della diafisi femorale con fissatore esterno	78.19.22 ↔	Riduzione aperta di frattura di altre parti delle ossa pelviche con fissatore esterno
78.15.30 ↔	Riduzione chiusa di frattura del femore distale con fissatore esterno	78.19.30 ↔	Riduzione chiusa di frattura di falangi dei piedi con fissatore esterno
78.15.31 ↔	Riduzione aperta di frattura del femore distale con fissatore esterno	78.19.31 ↔	Riduzione aperta di frattura di falangi dei piedi con fissatore esterno
78.15.40 ↔	Riduzione chiusa di altra frattura del femore con fissatore esterno	7A.11.12 ↔	Biopsia della colonna vertebrale, chirurgica a cielo aperto
78.15.99 ↔	Applicazione di fissatore esterno del femore (Incl. Riduzione di frattura), altro	7A.21 ↔	Sbrigliamento della colonna vertebrale
78.16.10 ↔	Riduzione chiusa di frattura della rotula con fissatore esterno	7A.23 ↔	Incisione della colonna vertebrale
78.16.11 ↔	Riduzione aperta di frattura della rotula con fissatore esterno	7A.25 ↔	Asportazione locale di lesione o tessuto osseo di una vertebra
78.16.99 ↔	Applicazione di fissatore esterno della rotula (Incl. Riduzione di frattura), altro	7A.51.13 ↔	Innesto osseo della colonna vertebrale, con peduncolo vascolare senza anastomosi microvascolare
78.17.10 ↔	Riduzione chiusa di frattura della tibia prossimale con fissatore esterno	80.13.00 ↔	Altra artrotomia del polso, NAS
78.17.11 ↔	Riduzione aperta di frattura semplice della tibia prossimale con fissatore esterno	80.13.10 ↔	Artrotomia artroscopica del polso, lavaggio articolare con drenaggio
78.17.12 ↔	Riduzione aperta di frattura pluriframmentaria della tibia prossimale con fissatore esterno	80.13.11 ↔	Artrotomia artroscopica del polso, asportazione di corpo libero intra-articolare
78.17.13 ↔	Riduzione aperta di frattura semplice della diafisi tibiale con fissatore esterno	80.13.12 ↔	Artrotomia artroscopica del polso, impianto o rimozione di sistema di somministrazione farmacologica
78.17.14 ↔	Riduzione aperta di frattura semplice della tibia distale con fissatore esterno	80.13.20 ↔	Artrotomia del polso, Lavaggio articolare con drenaggio
78.17.15 ↔	Riduzione chiusa di altra frattura della tibia con fissatore esterno	80.13.21 ↔	Artrotomia del polso, Asportazione di corpo libero intra-articolare
78.17.16 ↔	Riduzione aperta di frattura pluriframmentaria di altre parti della tibia con fissatore esterno	80.13.99 ↔	Altra artrotomia del polso, altro
		80.14.00 ↔	Altra artrotomia della mano e delle dita della mano, NAS

80.14.10 ↔	Artrotomia della mano e delle dita della mano, Lavaggio articolare con drenaggio	80.19.11 ↔	Artrotomia artroscopica dell'articolazione sterno-clavicolare, asportazione di corpo libero intra-articolare
80.14.99 ↔	Altra artrotomia della mano e delle dita della mano, altro	80.19.12 ↔	Artrotomia artroscopica dell'articolazione sterno-clavicolare, impianto o rimozione di sistema di somministrazione farmacologica
80.15.00 ↔	Altra artrotomia dell'anca, NAS	80.19.20 ↔	Artrotomia dell'articolazione sterno-clavicolare, lavaggio articolare con drenaggio
80.15.10 ↔	Artrotomia artroscopica dell'anca, lavaggio articolare con drenaggio	80.19.21 ↔	Artrotomia dell'articolazione sterno-clavicolare, asportazione di corpo libero intra-articolare
80.15.11 ↔	Artrotomia artroscopica dell'anca, asportazione di corpo libero intra-articolare	80.19.29 ↔	Altra artrotomia dell'articolazione sterno-clavicolare
80.15.12 ↔	Artrotomia artroscopica dell'anca, impianto o rimozione di sistema di somministrazione farmacologica	80.19.30 ↔	Artrotomia artroscopica dell'articolazione sacroiliaca, lavaggio articolare con drenaggio
80.15.20 ↔	Artrotomia dell'anca, Lavaggio articolare con drenaggio	80.19.31 ↔	Artrotomia artroscopica dell'articolazione sacroiliaca, asportazione di corpo libero intra-articolare
80.15.21 ↔	Artrotomia dell'anca, Asportazione di corpo libero intra-articolare	80.19.32 ↔	Artrotomia artroscopica dell'articolazione sacroiliaca, impianto o rimozione di sistema di somministrazione farmacologica
80.15.99 ↔	Altra artrotomia dell'anca, altro	80.19.40 ↔	Artrotomia dell'articolazione sacroiliaca, lavaggio articolare con drenaggio
80.16.00 ↔	Altra artrotomia del ginocchio, NAS	80.19.41 ↔	Artrotomia dell'articolazione sacroiliaca, asportazione di corpo libero intra-articolare
80.16.10 ↔	Artrotomia artroscopica del ginocchio, lavaggio articolare con drenaggio	80.19.49 ↔	Altra artrotomia dell'articolazione sacroiliaca
80.16.11 ↔	Artrotomia artroscopica del ginocchio, asportazione di corpo libero intra-articolare	80.19.52 ↔	Artrotomia artroscopica della sinfisi pubica, impianto o rimozione di sistema di somministrazione farmacologica
80.16.12 ↔	Artrotomia artroscopica del ginocchio, impianto o rimozione di sistema di somministrazione farmacologica	80.19.59 ↔	Altra artrotomia della sinfisi pubica
80.16.20 ↔	Artrotomia del ginocchio, Lavaggio articolare con drenaggio	80.19.90 ↔	Artrotomia artroscopica di altra sede specificata, lavaggio articolare con drenaggio
80.16.21 ↔	Artrotomia del ginocchio, Asportazione di corpo libero intra-articolare	80.19.91 ↔	Artrotomia artroscopica di altra sede specificata, asportazione di corpo libero intra-articolare
80.16.99 ↔	Altra artrotomia del ginocchio, altro	80.19.92 ↔	Artrotomia artroscopica di altra sede specificata, impianto o rimozione di sistema di somministrazione farmacologica
80.17.10 ↔	Artrotomia artroscopica dell'articolazione talocrurale, lavaggio articolare con drenaggio	80.19.93 ↔	Artrotomia di altra sede specificata, lavaggio articolare con drenaggio
80.17.11 ↔	Artrotomia artroscopica dell'articolazione talocrurale, asportazione di corpo libero intra-articolare	80.19.94 ↔	Artrotomia di altra sede specificata, asportazione di corpo libero intra-articolare
80.17.12 ↔	Artrotomia artroscopica dell'articolazione talocrurale, impianto o rimozione di sistema di somministrazione farmacologica	80.19.99 ↔	Altra artrotomia di altra sede specificata, altro
80.17.20 ↔	Artrotomia dell'articolazione talocrurale, lavaggio articolare con drenaggio	80.44.00 ↔	Incisione di capsula articolare, legamenti o cartilagine della mano e delle dita della mano, NAS
80.17.21 ↔	Artrotomia dell'articolazione talocrurale, asportazione di corpo libero intra-articolare	80.44.10 ↔	Incisione di capsula articolare, legamenti o cartilagine, Sezione di legamenti del metacarpo
80.17.29 ↔	Altra artrotomia dell'articolazione talocrurale	80.44.11 ↔	Incisione di capsula articolare, legamenti o cartilagine, Sezione del retinacolo dei flessori
80.17.30 ↔	Artrotomia artroscopica dell'articolazione subtalare, lavaggio articolare con drenaggio	80.44.20 ↔	Incisione di capsula articolare, legamenti o cartilagine, Asportazione di legamenti del metacarpo
80.17.31 ↔	Artrotomia artroscopica dell'articolazione subtalare, asportazione di corpo libero intra-articolare	80.44.21 ↔	Incisione di capsula articolare, legamenti o cartilagine, Asportazione di altri legamenti della mano
80.17.32 ↔	Artrotomia artroscopica dell'articolazione subtalare, impianto o rimozione di sistema di somministrazione farmacologica	80.44.90 ↔	Incisione di capsula articolare, legamenti o cartilagine, Altri interventi su legamenti del metacarpo
80.17.40 ↔	Artrotomia dell'articolazione subtalare, lavaggio articolare con drenaggio	80.44.91 ↔	Incisione di capsula articolare, legamenti o cartilagine, Altri interventi su legamenti della mano
80.17.41 ↔	Artrotomia dell'articolazione subtalare, asportazione di corpo libero intra-articolare	80.44.99 ↔	Incisione di capsula articolare, legamenti o cartilagine della mano e delle dita della mano, altro
80.17.49 ↔	Altra artrotomia dell'articolazione subtalare	80.73.00 ↔	Sinoviectomia del polso, NAS
80.17.99 ↔	Altra artrotomia della caviglia, altro	80.73.10 ↔	Sinoviectomia artroscopica del polso
80.18.00 ↔	Altra artrotomia del piede e delle dita del piede, NAS	80.73.20 ↔	Sinoviectomia a cielo aperto del polso
80.18.10 ↔	Artrotomia artroscopica del piede e delle dita del piede, lavaggio articolare con drenaggio	80.73.99 ↔	Sinoviectomia del polso, altro
80.18.11 ↔	Artrotomia artroscopica del piede e delle dita del piede, asportazione di corpo libero intra-articolare	80.74.10 ↔	Sinoviectomia della mano e delle dita della mano
80.18.12 ↔	Artrotomia artroscopica del piede e delle dita del piede, impianto o rimozione di sistema di somministrazione farmacologica	80.74.99 ↔	Sinoviectomia della mano e delle dita della mano, altro
80.18.20 ↔	Artrotomia del piede e delle dita del piede, lavaggio articolare con drenaggio	80.75.00 ↔	Sinoviectomia dell'anca, NAS
80.18.21 ↔	Artrotomia del piede e delle dita del piede, asportazione di corpo libero intra-articolare	80.75.10 ↔	Sinoviectomia artroscopica dell'anca
80.18.99 ↔	Altra artrotomia del piede e delle dita del piede, altro	80.75.20 ↔	Sinoviectomia a cielo aperto dell'anca
80.19.00 ↔	Altra artrotomia di altra sede specificata, NAS	80.75.99 ↔	Sinoviectomia dell'anca, altro
80.19.10 ↔	Artrotomia artroscopica dell'articolazione sterno-clavicolare, lavaggio articolare con drenaggio	80.76.00 ↔	Sinoviectomia del ginocchio, NAS
		80.76.10 ↔	Sinoviectomia artroscopica dell'articolazione del ginocchio

80.76.11 ↔	Sinoviectomia artroscopica dell'articolazione tibio-fibulare prossimale	80.84.00 ↔	Altra asportazione o distruzione locale di lesione dell'articolazione della mano e delle dita della mano, NAS
80.76.20 ↔	Sinoviectomia a cielo aperto dell'articolazione del ginocchio	80.84.10 ↔	Sbrigliamento di articolazioni del carpo
80.76.21 ↔	Sinoviectomia a cielo aperto dell'articolazione tibio-fibulare prossimale	80.84.20 ↔	Sbrigliamento di altre articolazioni della mano e delle dita della mano
80.76.99 ↔	Sinoviectomia del ginocchio, altro	80.84.99 ↔	Altra asportazione o distruzione locale di lesione dell'articolazione della mano e delle dita della mano, altro
80.77.10 ↔	Sinoviectomia artroscopica dell'articolazione talocrurale	80.85.00 ↔	Altra asportazione o distruzione locale di lesione dell'articolazione dell'anca, NAS
80.77.11 ↔	Sinoviectomia artroscopica dell'articolazione subtalare	80.85.10 ↔	Asportazione o distruzione locale di lesione dell'articolazione dell'anca per via artroscopica
80.77.20 ↔	Sinoviectomia a cielo aperto dell'articolazione talocrurale	80.85.11 ↔	Sbrigliamento dell'articolazione dell'anca
80.77.21 ↔	Sinoviectomia a cielo aperto dell'articolazione subtalare	80.85.12 ↔	Asportazione di cisti dell'articolazione dell'anca
80.77.99 ↔	Sinoviectomia della caviglia, altro	80.85.21 ↔	Incisione, osteocondroplastica del collo femorale, per via artroscopica
80.78.00 ↔	Sinoviectomia del piede e delle dita del piede, NAS	80.85.22 ↔	Incisione, osteocondroplastica della testa del femore, chirurgica a cielo aperto
80.78.10 ↔	Sinoviectomia artroscopica dell'articolazione tarso-metatarsale	80.85.99 ↔	Altra asportazione o distruzione locale di lesione dell'articolazione dell'anca, altro
80.78.11 ↔	Sinoviectomia artroscopica dell'articolazione metatarso-falangea	80.86.00 ↔	Altra asportazione o distruzione locale di lesione dell'articolazione del ginocchio, NAS
80.78.19 ↔	Altra sinoviectomia artroscopica del piede e delle dita del piede	80.86.10 ↔	Asportazione o distruzione locale di lesione dell'articolazione del ginocchio per via artroscopica
80.78.20 ↔	Sinoviectomia a cielo aperto dell'articolazione tarso-metatarsale	80.86.11 ↔	Sbrigliamento dell'articolazione del ginocchio
80.78.21 ↔	Sinoviectomia a cielo aperto dell'articolazione metatarso-falangea	80.86.12 ↔	Asportazione di cisti dell'articolazione del ginocchio
80.78.29 ↔	Altra sinoviectomia a cielo aperto del piede e delle dita del piede	80.86.13 ↔	Asportazione di cisti meniscale del ginocchio
80.78.99 ↔	Sinoviectomia del piede e delle dita del piede, altro	80.86.99 ↔	Altra asportazione o distruzione locale di lesione dell'articolazione del ginocchio, altro
80.79.10 ↔	Sinoviectomia artroscopica dell'articolazione sterno-clavicolare	80.87.00 ↔	Altra asportazione o distruzione locale di lesione dell'articolazione della caviglia, NAS
80.79.11 ↔	Sinoviectomia artroscopica dell'articolazione sacroiliaca	80.87.10 ↔	Asportazione o distruzione locale di lesione dell'articolazione talocrurale per via artroscopica
80.79.20 ↔	Sinoviectomia a cielo aperto dell'articolazione sterno-clavicolare	80.87.11 ↔	Sbrigliamento dell'articolazione talocrurale
80.79.21 ↔	Sinoviectomia a cielo aperto dell'articolazione sacroiliaca	80.87.12 ↔	Asportazione di cisti dell'articolazione talocrurale
80.79.22 ↔	Sinoviectomia a cielo aperto della sinfisi pubica	80.87.19 ↔	Altra asportazione o distruzione locale di lesione dell'articolazione talocrurale
80.81.00 ↔	Altra asportazione o distruzione locale di lesione dell'articolazione della spalla, NAS	80.87.20 ↔	Asportazione o distruzione locale di lesione dell'articolazione subtalare per via artroscopica
80.81.10 ↔	Sbrigliamento dell'articolazione omero-glenoidea	80.87.21 ↔	Sbrigliamento dell'articolazione subtalare
80.81.11 ↔	Asportazione di cisti dell'articolazione omero-glenoidea	80.87.22 ↔	Asportazione di cisti dell'articolazione subtalare
80.81.19 ↔	Altra asportazione o distruzione locale dell'articolazione omero-glenoidea	80.87.29 ↔	Altra asportazione o distruzione locale di lesione dell'articolazione subtalare
80.81.20 ↔	Sbrigliamento dell'articolazione acromio-clavicolare	80.87.99 ↔	Altra asportazione o distruzione locale di lesione dell'articolazione della caviglia, altro
80.81.21 ↔	Asportazione di cisti dell'articolazione acromio-clavicolare	80.88.00 ↔	Altra asportazione o distruzione locale di lesione dell'articolazione del piede e delle dita del piede, NAS
80.81.29 ↔	Altra asportazione o distruzione locale dell'articolazione acromio-clavicolare	80.88.10 ↔	Asportazione o distruzione locale di lesione dell'articolazione del piede e delle dita del piede per via artroscopica
80.81.99 ↔	Altra asportazione o distruzione locale di lesione dell'articolazione della spalla, altro	80.88.20 ↔	Sbrigliamento dell'articolazione metatarso-falangea
80.82.00 ↔	Altra asportazione o distruzione locale di lesione dell'articolazione del gomito, NAS	80.88.21 ↔	Asportazione di cisti dell'articolazione metatarso-falangea
80.82.10 ↔	Asportazione o distruzione locale di lesione dell'articolazione del gomito per via artroscopica	80.88.29 ↔	Altra asportazione o distruzione locale di lesione metatarso-falangea
80.82.11 ↔	Sbrigliamento dell'articolazione del gomito	80.88.30 ↔	Sbrigliamento dell'articolazione interfalangea del piede
80.82.12 ↔	Asportazione di cisti dell'articolazione del gomito	80.88.40 ↔	Sbrigliamento di altre articolazioni del piede
80.82.99 ↔	Altra asportazione o distruzione locale di lesione dell'articolazione del gomito, altro	80.88.50 ↔	Asportazione di cisti di altre articolazioni del piede e delle dita del piede
80.83.00 ↔	Altra asportazione o distruzione locale di lesione dell'articolazione del polso, NAS	80.88.59 ↔	Altra asportazione o distruzione locale di lesione di altre articolazioni del piede e delle dita del piede
80.83.10 ↔	Asportazione o distruzione locale di lesione dell'articolazione del polso per via artroscopica	80.88.99 ↔	Altra asportazione o distruzione locale di lesione dell'articolazione del piede e delle dita del piede, altro
80.83.11 ↔	Sbrigliamento dell'articolazione del polso	80.89.00 ↔	Altra asportazione o distruzione locale di lesione dell'articolazione di altra sede specificata, NAS
80.83.12 ↔	Asportazione di cisti dell'articolazione del polso	80.89.20 ↔	Asportazione o distruzione locale di lesione dell'articolazione sacroiliaca per via artroscopica
80.83.99 ↔	Altra asportazione o distruzione locale di lesione dell'articolazione del polso, altro		

80.89.21 ↔ Sbrigliamento dell'articolazione sacroiliaca	82.11.10 ↔ Tenotomia della mano, Polso, percutanea
80.89.22 ↔ Asportazione di cisti dell'articolazione sacroiliaca	82.11.11 ↔ Tenotomia della mano, Dita della mano, percutanea
80.89.29 ↔ Altra asportazione o distruzione locale di lesione dell'articolazione sacroiliaca	82.11.20 ↔ Tenotomia della mano, chirurgica a cielo aperto
80.91.10 ↔ Asportazione artroscopica dell'articolazione omeroglenoidea	82.11.99 ↔ Tenotomia della mano,
80.91.11 ↔ Altra asportazione dell'articolazione omeroglenoidea	82.12 ↔ Fasciotomia della mano
80.91.20 ↔ Asportazione artroscopica dell'articolazione acromioclavicolare	82.19.10 ↔ Altra sezione di tessuto molle della mano, Sezione di muscoli della mano
80.91.21 ↔ Altra asportazione dell'articolazione acromioclavicolare	82.19.99 ↔ Altra sezione di tessuto molle della mano, altro
80.92.10 ↔ Asportazione artroscopica dell'articolazione del gomito	82.21 ↔ Asportazione di lesione della fascia [o guaina] tendinea della mano
80.92.11 ↔ Prelievo di cartilagine per innesto dall'articolazione del gomito	82.22 ↔ Asportazione di lesione dei muscoli della mano
80.93.11 ↔ Prelievo di cartilagine per innesto dall'articolazione del polso	82.33 ↔ Altra tendinectomia della mano
80.93.12 ↔ Resezione del disco triangolare dell'articolazione del polso	82.35.00 ↔ Altra fasciectomia della mano, NAS
80.95.10 ↔ Asportazione artroscopica dell'articolazione dell'anca	82.35.10 ↔ Fasciectomia del palmo della mano
80.95.11 ↔ Prelievo di cartilagine per innesto dall'articolazione dell'anca	82.35.11 ↔ Fasciectomia della mano e delle dita della mano con neurolisi
80.95.99 ↔ Altra asportazione dell'articolazione dell'anca, altro	82.35.12 ↔ Fasciectomia della mano e delle dita della mano con neurolisi e arteriolisi
80.96.10 ↔ Asportazione artroscopica dell'articolazione del ginocchio	82.35.13 ↔ Fasciectomia della mano e delle dita della mano con artrolisi
80.96.20 ↔ Prelievo di cartilagine per innesto dall'articolazione del ginocchio, per via artroscopica	82.35.99 ↔ Altra fasciectomia della mano, altro
80.96.21 ↔ Prelievo di cartilagine per innesto dall'articolazione del ginocchio, chirurgica a cielo aperto	82.36 ↔ Altra miectomia della mano
80.97.10 ↔ Asportazione artroscopica dell'articolazione talocrurale	82.39.00 ↔ Altra asportazione dei tessuti molli della mano, NAS
80.97.11 ↔ Altra asportazione dell'articolazione talocrurale	82.39.10 ↔ Altra asportazione dei tessuti molli della mano, Asportazione di guaine tendinee della mano
80.97.20 ↔ Asportazione artroscopica dell'articolazione subtalare	82.39.99 ↔ Altra asportazione dei tessuti molli della mano, altro
80.97.21 ↔ Altra asportazione dell'articolazione subtalare	82.45 ↔ Altra sutura di altri tendini della mano
80.97.30 ↔ Prelievo di cartilagine per innesto dall'articolazione della caviglia	82.46.00 ↔ Sutura di muscoli o fasce della mano, NAS
80.97.99 ↔ Altra asportazione dell'articolazione della caviglia, altro	82.46.10 ↔ Sutura di fascia della mano
80.98.10 ↔ Asportazione artroscopica dell'articolazione del piede e delle dita del piede	82.46.20 ↔ Sutura di muscolo della mano
80.98.11 ↔ Altra asportazione dell'articolazione metatarsofalangea	82.46.99 ↔ Sutura di muscoli o fasce della mano, altro
80.98.12 ↔ Altra asportazione di altra articolazione del piede	82.52 ↔ Arretramento di tendini della mano
80.98.13 ↔ Altra asportazione dell'articolazione interfalangea del piede	82.53 ↔ Reinserzione di tendini della mano
80.98.99 ↔ Altra asportazione dell'articolazione del piede e delle dita del piede, altro	82.85 ↔ Altra tenodesi della mano
80.99.10 ↔ Asportazione artroscopica dell'articolazione sternoclavicolare	82.86.00 ↔ Altra tenoplastica della mano, NAS
80.99.11 ↔ Altra asportazione dell'articolazione sternoclavicolare	82.86.10 ↔ Tenoplastica di tendini flessori della mano
80.99.20 ↔ Asportazione artroscopica dell'articolazione sacroiliaca	82.86.11 ↔ Creazione di un letto per l'innesto di tendini nella mano
80.99.21 ↔ Altra asportazione dell'articolazione sacroiliaca	82.86.12 ↔ Revisione senza sostituzione di innesto tendineo della mano
80.99.30 ↔ Asportazione artroscopica della sinfisi pubica	82.86.13 ↔ Sostituzione di innesto tendineo della mano
80.99.31 ↔ Altra asportazione della sinfisi pubica	82.86.99 ↔ Altra tenoplastica della mano, altro
81.93.00 ↔ Sutura della capsula o dei legamenti dell'arto superiore, NAS	83.02.10 ↔ Miotomia, Testa e collo
81.93.10 ↔ Sutura dell'apparato legamentoso della clavicola	83.02.11 ↔ Miotomia, Spalla e ascella
81.93.20 ↔ Sutura dell'anello fibroso radio-ulnare	83.02.12 ↔ Miotomia, Braccio e gomito
81.93.21 ↔ Sutura dell'apparato legamentoso radio-ulnare distale	83.02.13 ↔ Miotomia, Avambraccio
81.93.30 ↔ Sutura della capsula o dei legamenti dell'arto superiore, carpo e metacarpo	83.02.14 ↔ Miotomia, Parete toracica, addome e dorso
81.93.99 ↔ Sutura della capsula o dei legamenti dell'arto superiore, altro	83.02.15 ↔ Miotomia, Regione inguinale e genitale e natiche
82.04 ↔ Incisione e drenaggio dello spazio palmare o tenere	83.02.16 ↔ Miotomia, Estremità inferiore
82.09.10 ↔ Altra incisione dei tessuti molli della mano, Incisione di compartimento tendineo della mano	83.02.19 ↔ Miotomia, Altra localizzazione
	83.03.10 ↔ Borsotomia, Testa e collo
	83.03.11 ↔ Borsotomia, Spalla e ascella
	83.03.12 ↔ Borsotomia, Braccio e gomito
	83.03.13 ↔ Borsotomia, Avambraccio
	83.03.14 ↔ Borsotomia, Parete toracica, addome e dorso
	83.03.15 ↔ Borsotomia, Regione inguinale e genitale e natiche
	83.03.16 ↔ Borsotomia, Estremità inferiore
	83.03.19 ↔ Borsotomia, Altra localizzazione
	83.09.10 ↔ Rimozione di corpo estraneo da muscolo, tendine o fascia, Testa e collo
	83.09.11 ↔ Rimozione di corpo estraneo da muscolo, tendine o fascia, Spalla e ascella
	83.09.12 ↔ Rimozione di corpo estraneo da muscolo, tendine o fascia, Braccio e gomito
	83.09.13 ↔ Rimozione di corpo estraneo da muscolo, tendine o fascia, Avambraccio
	83.09.14 ↔ Rimozione di corpo estraneo da muscolo, tendine o fascia, Parete toracica, addome e dorso
	83.09.15 ↔ Rimozione di corpo estraneo da muscolo, tendine o fascia, Regione inguinale e genitale e natiche

83.09.16 ↔	Rimozione di corpo estraneo da muscolo, tendine o fascia, Estremità inferiore	83.32.12 ↔	Asportazione di lesione dei muscoli, Parete toracica, addome e dorso
83.09.19 ↔	Rimozione di corpo estraneo da muscolo, tendine o fascia, Altra localizzazione	83.32.13 ↔	Asportazione di lesione dei muscoli, Regione inguinale e genitale e natiche
83.11 ↔	Achillotomomia	83.32.14 ↔	Asportazione di lesione dei muscoli, Estremità inferiore
83.12 ↔	Tenotomia degli adduttori dell'anca	83.32.19 ↔	Asportazione di lesione dei muscoli, Altra localizzazione
83.13.10 ↔	Incisione di tendine, Testa e collo	83.39.10 ↔	Asportazione di lesione di tendine, testa e collo
83.13.11 ↔	Incisione di tendine, Spalla e ascella	83.39.11 ↔	Asportazione di lesione di tendine, Spalla e braccio
83.13.12 ↔	Incisione di tendine, Braccio e gomito	83.39.12 ↔	Asportazione di lesione di tendine, Parete toracica, addome e dorso
83.13.13 ↔	Incisione di tendine, Avambraccio	83.39.13 ↔	Asportazione di lesione di tendine, Regione inguinale e genitale e natiche
83.13.14 ↔	Incisione di tendine, Parete toracica, addome e dorso	83.39.14 ↔	Asportazione di lesione di tendine, Estremità inferiore
83.13.15 ↔	Incisione di tendine, Regione inguinale e genitale e natiche	83.39.20 ↔	Asportazione di lesione di fascia, Testa e collo
83.13.16 ↔	Incisione di tendine, Estremità inferiore	83.39.21 ↔	Asportazione di lesione di fascia, Spalla e braccio
83.13.20 ↔	Sezione di tendine, Testa e collo	83.39.22 ↔	Asportazione di lesione di fascia, Parete toracica, addome e dorso
83.13.21 ↔	Sezione di tendine, Spalla e ascella	83.39.23 ↔	Asportazione di lesione di fascia, Regione inguinale e genitale e natiche
83.13.22 ↔	Sezione di tendine, Braccio e gomito	83.39.24 ↔	Asportazione di lesione di fascia, Estremità inferiore
83.13.23 ↔	Sezione di tendine, Avambraccio	83.41 ↔	Asportazione di tendini per innesti
83.13.24 ↔	Sezione di tendine, Parete toracica, addome e dorso	83.42.10 ↔	Altra tendinectomia, Testa e collo
83.13.25 ↔	Sezione di tendine, Regione inguinale e genitale e natiche	83.42.11 ↔	Altra tendinectomia, Spalla e ascella
83.13.26 ↔	Sezione di tendine, Estremità inferiore	83.42.12 ↔	Altra tendinectomia, Braccio e gomito
83.14.10 ↔	Fasciotomia, Testa e collo	83.42.13 ↔	Altra tendinectomia, Avambraccio
83.14.11 ↔	Fasciotomia, Spalla e ascella	83.42.14 ↔	Altra tendinectomia, Parete toracica, addome e dorso
83.14.12 ↔	Fasciotomia, Braccio e gomito	83.42.15 ↔	Altra tendinectomia, Regione inguinale e genitale e natiche
83.14.13 ↔	Fasciotomia, Avambraccio	83.42.16 ↔	Altra tendinectomia, Estremità inferiore
83.14.14 ↔	Fasciotomia, Parete toracica, addome e dorso	83.42.19 ↔	Altra tendinectomia, Altra localizzazione
83.14.15 ↔	Fasciotomia, Regione inguinale e genitale e natiche	83.44.00 ↔	Altra fasciectomia, NAS
83.14.16 ↔	Fasciotomia, Estremità inferiore	83.44.10 ↔	Altra fasciectomia, Testa e collo
83.19.10 ↔	Sezione di muscolo, Testa e collo	83.44.11 ↔	Altra fasciectomia, Spalla e ascella
83.19.11 ↔	Sezione di muscolo, Spalla e ascella	83.44.12 ↔	Altra fasciectomia, Braccio e gomito
83.19.12 ↔	Sezione di muscolo, Braccio e gomito	83.44.13 ↔	Altra fasciectomia, Avambraccio
83.19.13 ↔	Sezione di muscolo, Avambraccio	83.44.14 ↔	Altra fasciectomia, Parete toracica, addome e dorso
83.19.14 ↔	Sezione di muscolo, Parete toracica, addome e dorso	83.44.15 ↔	Altra fasciectomia, Regione inguinale e genitale e natiche
83.19.15 ↔	Sezione di muscolo, Regione inguinale e genitale e natiche	83.44.16 ↔	Altra fasciectomia, Estremità inferiore
83.19.16 ↔	Sezione di muscolo, Estremità inferiore	83.44.19 ↔	Altra fasciectomia, Altra localizzazione
83.19.20 ↔	Disinserzione di muscolo, tendine e fascia, Testa e collo	83.44.99 ↔	Altra fasciectomia, altro
83.19.21 ↔	Disinserzione di muscolo, tendine e fascia, Spalla e ascella	83.45.10 ↔	Altra miectomia, Testa e collo
83.19.22 ↔	Disinserzione di muscolo, tendine e fascia, Braccio e gomito	83.45.11 ↔	Altra miectomia, Spalla e ascella
83.19.23 ↔	Disinserzione di muscolo, tendine e fascia, Avambraccio	83.45.12 ↔	Altra miectomia, Braccio e gomito
83.19.24 ↔	Disinserzione di muscolo, tendine e fascia, Parete toracica, addome e dorso	83.45.13 ↔	Altra miectomia, Avambraccio
83.19.25 ↔	Disinserzione di muscolo, tendine e fascia, Regione inguinale e genitale e natiche	83.45.14 ↔	Altra miectomia, Parete toracica, addome e dorso
83.19.26 ↔	Disinserzione di muscolo, tendine e fascia, Estremità inferiore	83.45.15 ↔	Altra miectomia, Regione inguinale e genitale e natiche
83.21.11 ↔	Biopsia a cielo aperto dei tessuti molli	83.45.16 ↔	Altra miectomia, Estremità inferiore
83.21.21 ↔	Biopsia a cielo aperto di muscolo	83.45.19 ↔	Altra miectomia, Altra localizzazione
83.21.30 ↔	Biopsia dei tessuti molli, Biopsia di borsa sinoviale	83.49.10 ↔	Asportazione di guaina tendinea, Testa e collo
83.31.10 ↔	Asportazione di lesione delle guaine tendinee, Testa e collo	83.49.11 ↔	Asportazione di guaina tendinea, Spalla e ascella
83.31.11 ↔	Asportazione di lesione delle guaine tendinee, Spalla e ascella	83.49.12 ↔	Asportazione di guaina tendinea, Braccio e gomito
83.31.12 ↔	Asportazione di lesione delle guaine tendinee, Braccio e gomito	83.49.13 ↔	Asportazione di guaina tendinea, Avambraccio
83.31.13 ↔	Asportazione di lesione delle guaine tendinee, Avambraccio	83.49.14 ↔	Asportazione di guaina tendinea, Parete toracica e dorso
83.31.14 ↔	Asportazione di lesione delle guaine tendinee, Parete toracica, addome e dorso	83.49.15 ↔	Asportazione di guaina tendinea, Regione inguinale e genitale e natiche
83.31.15 ↔	Asportazione di lesione delle guaine tendinee, Regione inguinale e genitale e natiche	83.49.16 ↔	Asportazione di guaina tendinea, Estremità inferiore
83.31.16 ↔	Asportazione di lesione delle guaine tendinee, Estremità inferiore	83.49.20 ↔	Resezione compartimentale, Testa e collo
83.32.10 ↔	Asportazione di lesione dei muscoli, Testa e collo	83.49.21 ↔	Resezione compartimentale, Spalla e ascella
83.32.11 ↔	Asportazione di lesione dei muscoli, Spalla e braccio	83.49.22 ↔	Resezione compartimentale, Braccio e gomito
		83.49.23 ↔	Resezione compartimentale, Avambraccio
		83.49.24 ↔	Resezione compartimentale, Parete toracica, addome e dorso
		83.49.25 ↔	Resezione compartimentale, Regione inguinale e genitale e natiche

83.49.26 ↔	Resezione compartimentale, Estremità inferiore	83.73.13 ↔	Reinserzione di tendini, Avambraccio
83.49.29 ↔	Resezione compartimentale, Altra localizzazione	83.73.14 ↔	Reinserzione di tendini, Parete toracica, addome e dorso
83.49.30 ↔	Altra asportazione di tessuti molli, Testa e collo	83.73.15 ↔	Reinserzione di tendini, Regione inguinale e genitale e natiche
83.49.31 ↔	Altra asportazione di tessuti molli, Spalla e ascella	83.73.16 ↔	Reinserzione di tendini, Estremità inferiore
83.49.32 ↔	Altra asportazione di tessuti molli, Braccio e gomito	83.73.19 ↔	Reinserzione di tendini, Altra localizzazione
83.49.33 ↔	Altra asportazione di tessuti molli, Avambraccio	83.74.10 ↔	Reinserzione di muscoli, Testa e collo
83.49.34 ↔	Altra asportazione di tessuti molli, Parete toracica, addome e dorso	83.74.11 ↔	Reinserzione di muscoli, Spalla e ascella
83.49.35 ↔	Altra asportazione di tessuti molli, Regione inguinale e genitale e natiche	83.74.12 ↔	Reinserzione di muscoli, Braccio e gomito
83.49.36 ↔	Altra asportazione di tessuti molli, Estremità inferiore	83.74.13 ↔	Reinserzione di muscoli, Avambraccio
83.49.39 ↔	Altra asportazione di tessuti molli, Altra localizzazione	83.74.14 ↔	Reinserzione di muscoli, Parete toracica, addome e dorso
83.5X.10 ↔	Borsectomia, Testa e collo	83.74.15 ↔	Reinserzione di muscoli, Regione inguinale e genitale
83.5X.11 ↔	Borsectomia, Spalla e ascella	83.74.16 ↔	Reinserzione di muscoli, Estremità inferiore
83.5X.12 ↔	Borsectomia, Braccio e gomito	83.74.19 ↔	Reinserzione di muscoli, Altra localizzazione
83.5X.13 ↔	Borsectomia, Avambraccio	83.77.10 ↔	Trasferimento o trapianto di muscoli, Testa e collo
83.5X.14 ↔	Borsectomia, Parete toracica, addome e dorso	83.77.11 ↔	Trasferimento o trapianto di muscoli, Spalla e ascella
83.5X.15 ↔	Borsectomia, Regione inguinale e genitale e natiche	83.77.12 ↔	Trasferimento o trapianto di muscoli, Braccio e gomito
83.5X.16 ↔	Borsectomia, Estremità inferiore	83.77.13 ↔	Trasferimento o trapianto di muscoli, Avambraccio
83.5X.19 ↔	Borsectomia, Altra localizzazione	83.77.14 ↔	Trasferimento o trapianto di muscoli, Parete toracica, addome e dorso
83.61.11 ↔	Sutura di guaina tendinea, Spalla e ascella	83.77.15 ↔	Trasferimento o trapianto di muscoli, Regione inguinale e genitale e natiche
83.61.12 ↔	Sutura di guaina tendinea, Braccio e gomito	83.77.16 ↔	Trasferimento o trapianto di muscoli, Estremità inferiore
83.61.13 ↔	Sutura di guaina tendinea, Avambraccio	83.77.19 ↔	Trasferimento o trapianto di muscoli, Altra localizzazione
83.61.14 ↔	Sutura di guaina tendinea, Parete toracica, addome e dorso	83.85.10 ↔	Allungamento di muscolo o tendine, Testa e collo
83.61.15 ↔	Sutura di guaina tendinea, Regione inguinale e genitale e natiche	83.85.11 ↔	Allungamento di muscolo o tendine, Spalla e ascella
83.61.16 ↔	Sutura di guaina tendinea, Estremità inferiore	83.85.12 ↔	Allungamento di muscolo o tendine, Braccio e gomito
83.61.19 ↔	Sutura di guaina tendinea, Altra localizzazione	83.85.13 ↔	Allungamento di muscolo o tendine, Avambraccio
83.62.10 ↔	Sutura differita di tendini, Testa e collo	83.85.14 ↔	Allungamento di muscolo o tendine, Parete toracica, addome e dorso
83.62.11 ↔	Sutura differita di tendini, Spalla e ascella	83.85.15 ↔	Allungamento di muscolo o tendine, Regione inguinale e genitale e natiche
83.62.12 ↔	Sutura differita di tendini, Braccio e gomito	83.85.16 ↔	Allungamento di muscolo o tendine, Estremità inferiore
83.62.13 ↔	Sutura differita di tendini, Avambraccio	83.85.19 ↔	Allungamento di muscolo o tendine, Altra localizzazione
83.62.14 ↔	Sutura differita di tendini, Parete toracica, addome e dorso	83.85.20 ↔	Accorciamento di muscolo o tendine, Testa e collo
83.62.15 ↔	Sutura differita di tendini, Regione inguinale e genitale e natiche	83.85.21 ↔	Accorciamento di muscolo o tendine, Spalla e ascella
83.62.16 ↔	Sutura differita di tendini, Estremità inferiore	83.85.22 ↔	Accorciamento di muscolo o tendine, Braccio e gomito
83.62.19 ↔	Sutura differita di tendini, Altra localizzazione	83.85.23 ↔	Accorciamento di muscolo o tendine, Avambraccio
83.64.10 ↔	Altra sutura di tendini, Testa e collo	83.85.24 ↔	Accorciamento di muscolo o tendine, Parete toracica, addome e dorso
83.64.11 ↔	Altra sutura di tendini, Spalla e ascella	83.85.25 ↔	Accorciamento di muscolo o tendine, Regione inguinale e genitale e natiche
83.64.12 ↔	Altra sutura di tendini, Braccio e gomito	83.85.26 ↔	Accorciamento di muscolo o tendine, Estremità inferiore
83.64.13 ↔	Altra sutura di tendini, Avambraccio	83.85.29 ↔	Accorciamento di muscolo o tendine, Altra localizzazione
83.64.14 ↔	Altra sutura di tendini, Parete toracica, addome e dorso	83.86 ↔	Plastica del quadricipite
83.64.15 ↔	Altra sutura di tendini, Regione inguinale e genitale e natiche	83.87.10 ↔	Mioplastica, Testa e collo
83.64.16 ↔	Altra sutura di tendini, Estremità inferiore	83.87.11 ↔	Mioplastica, Spalla e ascella
83.64.19 ↔	Altra sutura di tendini, Altra localizzazione	83.87.12 ↔	Mioplastica, Braccio e gomito
83.65.10 ↔	Altra sutura di muscoli o fasce, Testa e collo	83.87.13 ↔	Mioplastica, Avambraccio
83.65.11 ↔	Altra sutura di muscoli o fasce, Spalla e ascella	83.87.14 ↔	Mioplastica, Parete toracica, addome e dorso
83.65.12 ↔	Altra sutura di muscoli o fasce, Braccio e gomito	83.87.15 ↔	Mioplastica, Regione inguinale e genitale e natiche
83.65.13 ↔	Altra sutura di muscoli o fasce, Avambraccio	83.87.16 ↔	Mioplastica, Estremità inferiore
83.65.14 ↔	Altra sutura di muscoli o fasce, Parete toracica, addome e dorso	83.88.10 ↔	Rinforzo di tendine, Testa e collo
83.65.15 ↔	Altra sutura di muscoli o fasce, Regione inguinale e genitale e natiche	83.88.11 ↔	Rinforzo di tendine, Spalla e ascella
83.65.16 ↔	Altra sutura di muscoli o fasce, Estremità inferiore	83.88.12 ↔	Rinforzo di tendine, Braccio e gomito
83.72.10 ↔	Arretramento di tendini, Testa e collo	83.88.13 ↔	Rinforzo di tendine, Avambraccio
83.72.11 ↔	Arretramento di tendini, Spalla e ascella	83.88.14 ↔	Rinforzo di tendine, Parete toracica, addome e dorso
83.72.12 ↔	Arretramento di tendini, Braccio e gomito	83.88.15 ↔	Rinforzo di tendine, Regione inguinale e genitale e natiche
83.72.13 ↔	Arretramento di tendini, Avambraccio	83.88.16 ↔	Rinforzo di tendine, Estremità inferiore
83.72.14 ↔	Arretramento di tendini, Parete toracica, addome e dorso		
83.72.15 ↔	Arretramento di tendini, Regione inguinale e genitale e natiche		
83.72.16 ↔	Arretramento di tendini, Estremità inferiore		
83.73.10 ↔	Reinserzione di tendini, Testa e collo		
83.73.11 ↔	Reinserzione di tendini, Spalla e ascella		
83.73.12 ↔	Reinserzione di tendini, Braccio e gomito		



83.88.19 ↔	Rinforzo di tendine, Altra localizzazione	83.89.92 ↔	Altri interventi di plastica sulle fasce, Braccio e gomito
83.88.20 ↔	Tenoplastica sostitutiva, Testa e collo	83.89.93 ↔	Altri interventi di plastica sulle fasce, Avambraccio
83.88.21 ↔	Tenoplastica sostitutiva, Spalla e ascella	83.89.94 ↔	Altri interventi di plastica sulle fasce, Parete toracica, addome e dorso
83.88.22 ↔	Tenoplastica sostitutiva, Braccio e gomito	83.89.95 ↔	Altri interventi di plastica sulle fasce, Regione inguinale e genitale e natiche
83.88.23 ↔	Tenoplastica sostitutiva, Avambraccio	83.89.96 ↔	Altri interventi di plastica sulle fasce, Estremità inferiore
83.88.24 ↔	Tenoplastica sostitutiva, Parete toracica, addome e dorso	83.91.10 ↔	Lisi di aderenze di muscoli, tendini, fasce e borse, Testa e collo
83.88.25 ↔	Tenoplastica sostitutiva, Regione inguinale e genitale e natiche	83.91.11 ↔	Lisi di aderenze di muscoli, tendini, fasce e borse, Spalla e ascella
83.88.26 ↔	Tenoplastica sostitutiva, Estremità inferiore	83.91.12 ↔	Lisi di aderenze di muscoli, tendini, fasce e borse, Braccio e gomito
83.88.29 ↔	Tenoplastica sostitutiva, Altra localizzazione	83.91.13 ↔	Lisi di aderenze di muscoli, tendini, fasce e borse, Avambraccio
83.88.30 ↔	Creazione di un letto per l'innesto di tendini, Testa e collo	83.91.14 ↔	Lisi di aderenze di muscoli, tendini, fasce e borse, Parete toracica, addome e dorso
83.88.31 ↔	Creazione di un letto per l'innesto di tendini, Spalla e ascella	83.91.15 ↔	Lisi di aderenze di muscoli, tendini, fasce e borse, Regione inguinale e genitale e natiche
83.88.32 ↔	Creazione di un letto per l'innesto di tendini, Braccio e gomito	83.91.16 ↔	Lisi di aderenze di muscoli, tendini, fasce e borse, Estremità inferiore
83.88.33 ↔	Creazione di un letto per l'innesto di tendini, Avambraccio	83.99.10 ↔	Altri interventi su tendini, Testa e collo
83.88.34 ↔	Creazione di un letto per l'innesto di tendini, Parete toracica, addome e dorso	83.99.11 ↔	Altri interventi su tendini, Spalla e ascella
83.88.35 ↔	Creazione di un letto per l'innesto di tendini, Regione inguinale e genitale e natiche	83.99.12 ↔	Altri interventi su tendini, Braccio e gomito
83.88.36 ↔	Creazione di un letto per l'innesto di tendini, Estremità inferiore	83.99.13 ↔	Altri interventi su tendini, Avambraccio
83.88.39 ↔	Creazione di un letto per l'innesto di tendini, Altra localizzazione	83.99.14 ↔	Altri interventi su tendini, Parete toracica, addome e dorso
83.88.40 ↔	Tenodesi, Testa e collo	83.99.15 ↔	Altri interventi su tendini, Regione inguinale e genitale e natiche
83.88.41 ↔	Tenodesi, Spalla e ascella	83.99.16 ↔	Altri interventi su tendini, Estremità inferiore
83.88.42 ↔	Tenodesi, Braccio e gomito	83.99.20 ↔	Altri interventi su muscoli, fasce e borse, Testa e collo
83.88.43 ↔	Tenodesi, Avambraccio	83.99.21 ↔	Altri interventi su muscoli, fasce e borse, Spalla e ascella
83.88.44 ↔	Tenodesi, Parete toracica, addome e dorso	83.99.22 ↔	Altri interventi su muscoli, fasce e borse, Braccio e gomito
83.88.45 ↔	Tenodesi, Regione inguinale e genitale e natiche	83.99.23 ↔	Altri interventi su muscoli, fasce e borse, Avambraccio
83.88.46 ↔	Tenodesi, Estremità inferiore	83.99.24 ↔	Altri interventi su muscoli, fasce e borse, Parete toracica, addome e dorso
83.88.49 ↔	Tenodesi, Altra localizzazione	83.99.25 ↔	Altri interventi su muscoli, fasce e borse, Regione inguinale e genitale e natiche
83.88.90 ↔	Altri interventi di plastica sui tendini, Testa e collo	83.99.26 ↔	Altri interventi su muscoli, fasce e borse, Estremità inferiore
83.88.91 ↔	Altri interventi di plastica sui tendini, Spalla e ascella	83.99.30 ↔	Revisione senza sostituzione di stimolatore dei muscoli scheletrici
83.88.92 ↔	Altri interventi di plastica sui tendini, Braccio e gomito	84.00 ↔	Amputazione dell'arto superiore, NAS
83.88.93 ↔	Altri interventi di plastica sui tendini, Avambraccio	84.01 ↔	Amputazione e disarticolazione di dita della mano (ad eccezione del pollice)
83.88.94 ↔	Altri interventi di plastica sui tendini, Parete toracica, addome e dorso	84.02 ↔	Amputazione e disarticolazione del pollice
83.88.95 ↔	Altri interventi di plastica sui tendini, Regione inguinale e genitale e natiche	84.03.00 ↔	Amputazione della mano, NAS
83.88.96 ↔	Altri interventi di plastica sui tendini, Estremità inferiore	84.03.10 ↔	Amputazione completa della mano a livello del carpo o metacarpo
83.89.10 ↔	Allungamento, accorciamento o raddoppiamento di fascia, Testa e collo	84.03.99 ↔	Amputazione della mano, altro
83.89.11 ↔	Allungamento, accorciamento o raddoppiamento di fascia, Spalla e ascella	84.04 ↔	Disarticolazione del polso
83.89.12 ↔	Allungamento, accorciamento o raddoppiamento di fascia, Braccio e gomito	84.05 ↔	Amputazione a livello dell'avambraccio
83.89.13 ↔	Allungamento, accorciamento o raddoppiamento di fascia, Avambraccio	84.06 ↔	Disarticolazione del gomito
83.89.14 ↔	Allungamento, accorciamento o raddoppiamento di fascia, Parete toracica, addome e dorso	84.07 ↔	Amputazione a livello dell'omero
83.89.15 ↔	Allungamento, accorciamento o raddoppiamento di fascia, Regione inguinale e genitale e natiche	84.08 ↔	Disarticolazione della spalla
83.89.16 ↔	Allungamento, accorciamento o raddoppiamento di fascia, Estremità inferiore	84.09 ↔	Amputazione intertoracoscapolare
83.89.20 ↔	Copertura di difetto della fascia, Testa e collo	84.10 ↔	Amputazione dell'arto inferiore, NAS
83.89.21 ↔	Copertura di difetto della fascia, Spalla e ascella	84.11 ↔	Amputazione di dita del piede
83.89.22 ↔	Copertura di difetto della fascia, Braccio e gomito	84.12 ↔	Amputazione a livello del piede
83.89.23 ↔	Copertura di difetto della fascia, Avambraccio	84.13 ↔	Disarticolazione della caviglia
83.89.24 ↔	Copertura di difetto della fascia, Parete toracica, addome e dorso	84.14 ↔	Amputazione della caviglia a livello dei malleoli della tibia e fibula
83.89.25 ↔	Copertura di difetto della fascia, Regione inguinale e genitale e natiche	84.15 ↔	Altra amputazione al di sotto del ginocchio
83.89.26 ↔	Copertura di difetto della fascia, Estremità inferiore	84.16 ↔	Disarticolazione del ginocchio
83.89.90 ↔	Altri interventi di plastica sulle fasce, Testa e collo	84.17 ↔	Amputazione al di sopra del ginocchio
83.89.91 ↔	Altri interventi di plastica sulle fasce, Spalla e ascella		

84.18 ↔	Disarticolazione dell'anca	86.2C.2E †↔	Distruzione di lesione o tessuto cutaneo e sottocutaneo, tramite elettrocausticazione, ampia, in altra sede
84.19 ↔	Amputazione addomino-pelvica	86.2C.31 †↔	Distruzione di lesione o tessuto cutaneo e sottocutaneo, tramite coagulazione a infrarossi e crioterapia, piccola, sul capo
84.3X.00 ↔	Revisione del moncone di amputazione, NAS	86.2C.36 †↔	Distruzione di lesione o tessuto cutaneo e sottocutaneo, tramite coagulazione a infrarossi e crioterapia, piccola, sulla mano
84.3X.10 ↔	Revisione del moncone di amputazione, Regione della spalla e del braccio	86.2C.3D †↔	Distruzione di lesione o tessuto cutaneo e sottocutaneo, tramite coagulazione a infrarossi e crioterapia, piccola, sul piede
84.3X.11 ↔	Revisione del moncone di amputazione, Regione dell'avambraccio	86.2C.3E †↔	Distruzione di lesione o tessuto cutaneo e sottocutaneo, tramite coagulazione a infrarossi e crioterapia, piccola, in altra sede
84.3X.12 ↔	Revisione del moncone di amputazione, Regione della mano	86.2C.41 †↔	Distruzione di lesione o tessuto cutaneo e sottocutaneo, tramite coagulazione a infrarossi e crioterapia, ampia, sul capo
84.3X.13 ↔	Revisione del moncone di amputazione, Estremità inferiore	86.2C.46 †↔	Distruzione di lesione o tessuto cutaneo e sottocutaneo, tramite coagulazione a infrarossi e crioterapia, ampia, sulla mano
84.3X.19 ↔	Revisione del moncone di amputazione, Altra localizzazione	86.2C.4D †↔	Distruzione di lesione o tessuto cutaneo e sottocutaneo, tramite coagulazione a infrarossi e crioterapia, ampia, sul piede
84.3X.99 ↔	Revisione del moncone di amputazione, altro	86.2C.4E †↔	Distruzione di lesione o tessuto cutaneo e sottocutaneo, tramite coagulazione a infrarossi e crioterapia, ampia, in altra sede
85.2C.11 †↔	Sbrigliamento chirurgico della mammella per mezzo di asportazione in anestesia locale per infiltrazione, regionale o generale, piccolo	86.2C.51 †↔	Distruzione di lesione o tessuto cutaneo e sottocutaneo, tramite laserterapia, piccola, sul capo
85.2C.12 †↔	Sbrigliamento chirurgico della mammella per mezzo di asportazione in anestesia locale per infiltrazione, regionale o generale, ampio	86.2C.56 †↔	Distruzione di lesione o tessuto cutaneo e sottocutaneo, tramite laserterapia, piccola, sulla mano
85.2C.31 †↔	Sbrigliamento della mammella, senza asportazione, in anestesia locale per infiltrazione, regionale o generale, piccolo	86.2C.5D †↔	Distruzione di lesione o tessuto cutaneo e sottocutaneo, tramite laserterapia, piccola, sul piede
85.2C.32 †↔	Sbrigliamento della mammella, senza asportazione, in anestesia locale per infiltrazione, regionale o generale, ampio	86.2C.5E †↔	Distruzione di lesione o tessuto cutaneo e sottocutaneo, tramite laserterapia, piccola, in altra sede
86.20 †↔	Asportazione e distruzione di lesione o tessuto cutaneo o sottocutaneo, NAS	86.2C.61 †↔	Distruzione di lesione o tessuto cutaneo e sottocutaneo, tramite laserterapia, ampia, sul capo
86.29 †↔	Asportazione e distruzione di lesione o tessuto cutaneo o sottocutaneo, altro	86.2C.66 †↔	Distruzione di lesione o tessuto cutaneo e sottocutaneo, tramite laserterapia, ampia, sulla mano
86.2A.11 †↔	Sbrigliamento chirurgico, piccolo, sul capo	86.2C.6D †↔	Distruzione di lesione o tessuto cutaneo e sottocutaneo, tramite laserterapia, ampia, sul piede
86.2A.16 †↔	Sbrigliamento chirurgico, piccolo, sulla mano	86.2C.6E †↔	Distruzione di lesione o tessuto cutaneo e sottocutaneo, tramite laserterapia, ampia, in altra sede
86.2A.1D †↔	Sbrigliamento chirurgico, piccolo, sul piede	86.32.11 †↔	Asportazione locale di lesione o tessuto cutaneo e sottocutaneo, con chiusura di ferita primaria, sul capo
86.2A.1E †↔	Sbrigliamento chirurgico, piccolo, in altra sede	86.32.16 †↔	Asportazione locale di lesione o tessuto cutaneo e sottocutaneo, con chiusura di ferita primaria, sulla mano
86.2A.21 †↔	Sbrigliamento chirurgico, di media estensione, sul capo	86.32.1D †↔	Asportazione locale di lesione o tessuto cutaneo e sottocutaneo, con chiusura di ferita primaria, sul piede
86.2A.26 †↔	Sbrigliamento chirurgico, di media estensione, sulla mano	86.32.1E †↔	Asportazione locale di lesione o tessuto cutaneo e sottocutaneo, con chiusura di ferita primaria, in altra sede
86.2A.2D †↔	Sbrigliamento chirurgico, di media estensione, sul piede	86.33.11 †↔	Asportazione locale di lesione o tessuto cutaneo e sottocutaneo, con copertura plastica, sul capo
86.2A.2E †↔	Sbrigliamento chirurgico, di media estensione, in altra sede	86.33.16 †↔	Asportazione locale di lesione o tessuto cutaneo e sottocutaneo, con copertura plastica, sulla mano
86.2A.31 ↔	Sbrigliamento chirurgico, di grande estensione, sul capo	86.33.1D †↔	Asportazione locale di lesione o tessuto cutaneo e sottocutaneo, con copertura plastica, sul piede
86.2A.36 ↔	Sbrigliamento chirurgico, di grande estensione, sulla mano	86.33.1E †↔	Asportazione locale di lesione o tessuto cutaneo e sottocutaneo, con copertura plastica, in altra sede
86.2A.3D ↔	Sbrigliamento chirurgico, di grande estensione, sul piede	86.39 †↔	Asportazione locale di lesione o tessuto cutaneo e sottocutaneo, altro
86.2A.3E ↔	Sbrigliamento chirurgico, di grande estensione, in altra sede	86.41.11 ↔	Asportazione radicale e ampia di lesione o tessuto cutaneo e sottocutaneo, senza chiusura di ferita primaria, sul capo
86.2C.11 †↔	Distruzione di lesione o tessuto cutaneo e sottocutaneo, tramite elettrocausticazione, piccola, sul capo		
86.2C.16 †↔	Distruzione di lesione o tessuto cutaneo e sottocutaneo, tramite elettrocausticazione, piccola, sulla mano		
86.2C.1D †↔	Distruzione di lesione o tessuto cutaneo e sottocutaneo, tramite elettrocausticazione, piccola, sul piede		
86.2C.1E †↔	Distruzione di lesione o tessuto cutaneo e sottocutaneo, tramite elettrocausticazione, piccola, in altra sede		
86.2C.21 †↔	Distruzione di lesione o tessuto cutaneo e sottocutaneo, tramite elettrocausticazione, ampia, sul capo		
86.2C.26 †↔	Distruzione di lesione o tessuto cutaneo e sottocutaneo, tramite elettrocausticazione, ampia, sulla mano		
86.2C.2D †↔	Distruzione di lesione o tessuto cutaneo e sottocutaneo, tramite elettrocausticazione, ampia, sul piede		

- 86.41.12 ↔ Asportazione radicale e ampia di lesione o tessuto cutaneo e sottocutaneo, senza chiusura di ferita primaria, sul collo
- 86.41.13 ↔ Asportazione radicale e ampia di lesione o tessuto cutaneo e sottocutaneo, senza chiusura di ferita primaria, su spalla e ascella
- 86.41.14 ↔ Asportazione radicale e ampia di lesione o tessuto cutaneo e sottocutaneo, senza chiusura di ferita primaria, su braccio e gomito
- 86.41.15 ↔ Asportazione radicale e ampia di lesione o tessuto cutaneo e sottocutaneo, senza chiusura di ferita primaria, sull'avambraccio
- 86.41.16 ↔ Asportazione radicale e ampia di lesione o tessuto cutaneo e sottocutaneo, senza chiusura di ferita primaria, sulla mano
- 86.41.17 ↔ Asportazione radicale e ampia di lesione o tessuto cutaneo e sottocutaneo, senza chiusura di ferita primaria, su parete toracica e dorso
- 86.41.18 ↔ Asportazione radicale e ampia di lesione o tessuto cutaneo e sottocutaneo, senza chiusura di ferita primaria, sulla regione addominale e inguinale
- 86.41.1A ↔ Asportazione radicale e ampia di lesione o tessuto cutaneo e sottocutaneo, senza chiusura di ferita primaria, sulle natiche
- 86.41.1B ↔ Asportazione radicale e ampia di lesione o tessuto cutaneo e sottocutaneo, senza chiusura di ferita primaria, su coscia e ginocchio
- 86.41.1C ↔ Asportazione radicale e ampia di lesione o tessuto cutaneo e sottocutaneo, senza chiusura di ferita primaria, sulla gamba
- 86.41.1D ↔ Asportazione radicale e ampia di lesione o tessuto cutaneo e sottocutaneo, senza chiusura di ferita primaria, sul piede
- 86.42.11 ↔ Asportazione radicale e ampia di lesione o tessuto cutaneo e sottocutaneo, con chiusura di ferita primaria, sul capo
- 86.42.12 ↔ Asportazione radicale e ampia di lesione o tessuto cutaneo e sottocutaneo, con chiusura di ferita primaria, sul collo
- 86.42.13 ↔ Asportazione radicale e ampia di lesione o tessuto cutaneo e sottocutaneo, con chiusura di ferita primaria, su spalla e ascella
- 86.42.14 ↔ Asportazione radicale e ampia di lesione o tessuto cutaneo e sottocutaneo, con chiusura di ferita primaria, su braccio e gomito
- 86.42.15 ↔ Asportazione radicale e ampia di lesione o tessuto cutaneo e sottocutaneo, con chiusura di ferita primaria, sull'avambraccio
- 86.42.16 ↔ Asportazione radicale e ampia di lesione o tessuto cutaneo e sottocutaneo, con chiusura di ferita primaria, sulla mano
- 86.42.17 ↔ Asportazione radicale e ampia di lesione o tessuto cutaneo e sottocutaneo, con chiusura di ferita primaria, su parete toracica e dorso
- 86.42.18 ↔ Asportazione radicale e ampia di lesione o tessuto cutaneo e sottocutaneo, con chiusura di ferita primaria, sulla regione addominale e inguinale
- 86.42.1A ↔ Asportazione radicale e ampia di lesione o tessuto cutaneo e sottocutaneo, con chiusura di ferita primaria, sulle natiche
- 86.42.1B ↔ Asportazione radicale e ampia di lesione o tessuto cutaneo e sottocutaneo, con chiusura di ferita primaria, su coscia e ginocchio
- 86.42.1C ↔ Asportazione radicale e ampia di lesione o tessuto cutaneo e sottocutaneo, con chiusura di ferita primaria, sulla gamba
- 86.42.1D ↔ Asportazione radicale e ampia di lesione o tessuto cutaneo e sottocutaneo, con chiusura di ferita primaria, sul piede
- 86.43.11 ↔ Asportazione radicale e ampia di lesione o tessuto cutaneo e sottocutaneo, con copertura plastica, sul capo
- 86.43.12 ↔ Asportazione radicale e ampia di lesione o tessuto cutaneo e sottocutaneo, con copertura plastica, sul collo
- 86.43.13 ↔ Asportazione radicale e ampia di lesione o tessuto cutaneo e sottocutaneo, con copertura plastica, su spalla e ascella
- 86.43.14 ↔ Asportazione radicale e ampia di lesione o tessuto cutaneo e sottocutaneo, con copertura plastica, su braccio e gomito
- 86.43.15 ↔ Asportazione radicale e ampia di lesione o tessuto cutaneo e sottocutaneo, con copertura plastica, sull'avambraccio
- 86.43.16 ↔ Asportazione radicale e ampia di lesione o tessuto cutaneo e sottocutaneo, con copertura plastica, sulla mano
- 86.43.17 ↔ Asportazione radicale e ampia di lesione o tessuto cutaneo e sottocutaneo, con copertura plastica, su parete toracica e dorso
- 86.43.18 ↔ Asportazione radicale e ampia di lesione o tessuto cutaneo e sottocutaneo, con copertura plastica, sulla regione addominale e inguinale
- 86.43.1A ↔ Asportazione radicale e ampia di lesione o tessuto cutaneo e sottocutaneo, con copertura plastica, sulle natiche
- 86.43.1B ↔ Asportazione radicale e ampia di lesione o tessuto cutaneo e sottocutaneo, con copertura plastica, su coscia e ginocchio
- 86.43.1C ↔ Asportazione radicale e ampia di lesione o tessuto cutaneo e sottocutaneo, con copertura plastica, sulla gamba
- 86.43.1D ↔ Asportazione radicale e ampia di lesione o tessuto cutaneo e sottocutaneo, con copertura plastica, sul piede
- 86.83.13 ↔ Intervento di plastica riduttiva sull'avambraccio
- 86.83.14 ↔ Intervento di plastica riduttiva sulla mano
- 86.84.21 ↔ Correzione di cicatrice o briglia retrattile della cute, sul capo
- 86.84.26 ↔ Correzione di cicatrice o briglia retrattile della cute, sulla mano
- 86.84.2D ↔ Correzione di cicatrice o briglia retrattile della cute, sul piede
- 86.84.2E ↔ Correzione di cicatrice o briglia retrattile della cute, di altra sede
- 86.88.11 ↔ Impianto o sostituzione operativi di sistema per terapia a pressione negativa in anestesia regionale o generale, profondi, su ossa e articolazioni delle estremità
- 86.88.12 ↔ Impianto o sostituzione operativi di sistema per terapia a pressione negativa in anestesia regionale o generale, profondi, su torace, mediastino e sterno
- 86.88.13 ↔ Impianto o sostituzione operativi di sistema per terapia a pressione negativa in anestesia regionale o generale, sull'addome aperto
- 86.88.14 ↔ Impianto o sostituzione operativi di sistema per terapia a pressione negativa in anestesia regionale o generale, endorettale
- 86.88.15 ↔ Impianto o sostituzione operativi di sistema per terapia a pressione negativa in anestesia regionale o generale, su pelle e tessuto sottocutaneo
- 86.88.16 ↔ Impianto o sostituzione operativi di sistema per terapia a pressione negativa in anestesia regionale o generale, in altra sede
- 86.88.17 ↔ Impianto o sostituzione operativi di sistema per terapia a pressione negativa in anestesia regionale o generale, profondi, sul dorso (da cervicale a sacrale)
- 86.88.18 ↔ Impianto o sostituzione operativi di sistema per terapia a pressione negativa in anestesia regionale o generale, profondi, su pelvi, vulva e perineo

86.A1.12 ‡↔	Necrosectomia epifasciale o asportazione tangenziale su ustione e corrosione	92.28.43 ↔	Radioiodioterapia da 1,2 a meno di 5 GBq I-131, senza somministrazione di tireotropina ricombinante (rh-TSH)
86.A2.00 ‡↔	Copertura temporanea speciale dei tessuti molli su ustione e corrosione, NAS	92.28.44 ↔	Radioiodioterapia da 1,2 a meno di 5 GBq I-131, con somministrazione di tireotropina ricombinante (rh-TSH)
86.A2.09 ‡↔	Copertura temporanea speciale dei tessuti molli su ustione e corrosione, altro	92.28.45 ↔	Radioiodioterapia da 5 e più GBq I-131, senza somministrazione di tireotropina ricombinante (rh-TSH)
92.27.00 ↔	Impianto o inserzione di elementi radioattivi (brachiterapia con radionuclidi chiusi), superficie corporea, altra o NAS sede di applicazione	92.28.46 ↔	Radioiodioterapia da 5 e più GBq I-131, con somministrazione di tireotropina ricombinante (rh-TSH)
92.27.10 ↔	Impianto o inserzione di elementi radioattivi (brachiterapia con radionuclidi chiusi), organi sessuali femminili, NAS	92.28.51 ↔	Radioimmunoterapia con 90Y ibritumomab tiuxetano, parenterale
92.27.11 ↔	Impianto o inserzione di elementi radioattivi (brachiterapia con radionuclidi chiusi), in sede intrauterina	92.28.52 ↔	Radioimmunoterapia con iodio-131 [I-131] tositumomab, parenterale
92.27.12 ↔	Impianto o inserzione di elementi radioattivi (brachiterapia con radionuclidi chiusi), in sede intravaginale	92.28.53 ↔	Radioimmunoterapia con altri anticorpi, parenterale
92.27.13 ↔	Impianto o inserzione di elementi radioattivi (brachiterapia con radionuclidi chiusi), in sede combinata intrauterina e intravaginale	92.28.64 ↔	Terapia radiorecettoriale con l'analogo della somatostatina DOTA-coniugato TOC (octreotide)
92.27.21 ↔	Impianto o inserzione di elementi radioattivi (brachiterapia con radionuclidi chiusi), superficie corporea	92.28.65 ↔	Terapia radiorecettoriale con l'analogo della somatostatina DOTA-coniugato TATE (octreotate)
92.27.22 ↔	Impianto o inserzione di elementi radioattivi (brachiterapia con radionuclidi chiusi), in sede intracavitaria	92.28.66 ↔	Terapia radiorecettoriale con antagonisti della somatostatina
92.27.23 ↔	Impianto o inserzione di elementi radioattivi (brachiterapia con radionuclidi chiusi), in sede endoluminale	92.28.67 ↔	Terapia radiorecettoriale con ligando PSMA
92.27.30 ↔	Impianto o inserzione di elementi radioattivi (brachiterapia con radionuclidi chiusi), vasi NAS	92.28.69 ↔	Radioterapia con molecole piccole, altro
92.27.31 ↔	Impianto o inserzione di elementi radioattivi (brachiterapia con radionuclidi chiusi), arterie coronarie	92.28.71 ↔	Somministrazione parenterale di iodio-131-MIBG (metaiodobenzilguanidina)
92.27.39 ↔	Impianto o inserzione di elementi radioattivi (brachiterapia con radionuclidi chiusi), altri vasi	92.29.11 ↔	Brachiterapia interstiziale con impianto di emettitori rimovibili monoplanari, basso rateo di dose
92.27.40 ↔	Impianto o inserzione di elementi radioattivi (brachiterapia con radionuclidi chiusi), intraoperatoria	92.29.12 ↔	Brachiterapia interstiziale con impianto di emettitori rimovibili monoplanari, rateo di dose pulsata (pulsed dose rate)
92.27.70 ↔	Moulage radioattivi, NAS	92.29.13 ↔	Brachiterapia interstiziale con impianto di emettitori rimovibili monoplanari, alto rateo di dose
92.27.71 ↔	Moulage radioattivi: costruzione e applicazione di moulage radioattivi superficiali	92.29.19 ↔	Brachiterapia interstiziale con impianto di emettitori rimovibili monoplanari, altro
92.27.72 ↔	Moulage radioattivi: costruzione e applicazione di applicatori non impiegati sulla superficie corporea	92.29.21 ↔	Brachiterapia interstiziale con impianto volumetrico di emettitori rimovibili multiplanari, basso rateo di dose
92.27.73 ↔	Moulage radioattivi: costruzione e applicazione di applicatori oculari	92.29.22 ↔	Brachiterapia interstiziale con impianto volumetrico di emettitori rimovibili multiplanari, rateo di dose pulsata (pulsed dose rate)
92.27.79 ↔	Moulage radioattivi, altro	92.29.23 ↔	Brachiterapia interstiziale con impianto volumetrico di emettitori rimovibili multiplanari, alto rateo di dose
92.28.00 ↔	Iniezione, instillazione o somministrazione per via orale di radioisotopi, NAS	92.29.24 ↔	Brachiterapia con impianto di emettitori rimovibili multiplanari, alto rateo di dose, intraoperatoria
92.28.09 ↔	Iniezione, instillazione o somministrazione per via orale di radioisotopi, altro	92.29.29 ↔	Brachiterapia interstiziale con impianto volumetrico di emettitori rimovibili multiplanari, altro
92.28.11 ↔	Terapia con radionuclidi aperti per metastasi ossee	92.29.31 ↔	Brachiterapia interstiziale con impianto di emettitori permanenti, fino a 10 sorgenti
92.28.14 ↔	Instillazione di radionuclidi aperti in articolazioni	92.29.32 ↔	Brachiterapia interstiziale con impianto di emettitori permanenti, da 11 a 15 sorgenti
92.28.24 ↔	Radio-chemioembolizzazione endovascolare selettiva con I-131-Lipiodol	92.29.33 ↔	Brachiterapia interstiziale con impianto di emettitori permanenti, da 16 a 20 sorgenti
92.28.25 ↔	Terapia endovascolare selettiva con radionuclidi (SIRT) mediante embolizzazione con microsferre marcate con ittrio-90	92.29.34 ↔	Brachiterapia interstiziale con impianto di emettitori permanenti, da 21 a 25 sorgenti
92.28.26 ↔	Terapia endovascolare selettiva con radionuclidi (SIRT) mediante embolizzazione con microsferre marcate con olmio-166	92.29.35 ↔	Brachiterapia interstiziale con impianto di emettitori permanenti, da 26 a 30 sorgenti
92.28.33 ↔	Brachiterapia endovascolare con renio-188	92.29.36 ↔	Brachiterapia interstiziale con impianto di emettitori permanenti, da 31 a 35 sorgenti
92.28.41 ↔	Radioiodioterapia fino a 1,2 GBq I-131, senza somministrazione di tireotropina ricombinante (rh-TSH)	92.29.37 ↔	Brachiterapia interstiziale con impianto di emettitori permanenti, da 36 a 40 sorgenti
92.28.42 ↔	Radioiodioterapia fino a 1,2 GBq I-131, con somministrazione di tireotropina ricombinante (rh-TSH)	92.29.38 ↔	Brachiterapia interstiziale con impianto di emettitori permanenti, da 41 a 45 sorgenti
		92.29.39 ↔	Brachiterapia interstiziale con impianto di emettitori permanenti, da 46 a 50 sorgenti
		92.29.3A ↔	Brachiterapia interstiziale con impianto di emettitori permanenti, da 51 a 55 sorgenti
		92.29.3B ↔	Brachiterapia interstiziale con impianto di emettitori permanenti, da 56 a 60 sorgenti

- 92.29.3C ↔ Brachiterapia interstiziale con impianto di emettitori permanenti, da 61 a 65 sorgenti
- 92.29.3D ↔ Brachiterapia interstiziale con impianto di emettitori permanenti, da 66 a 70 sorgenti
- 92.29.3E ↔ Brachiterapia interstiziale con impianto di emettitori permanenti, da 71 e più sorgenti

### Procedura J11-4

- 39.27.00 ↔ Arteriovenostomia per dialisi renale, NAS
- 39.27.09 ↔ Arteriovenostomia per dialisi renale, altro
- 39.27.10 ↔ Confezione di fistola arteriovenosa per emodialisi
- 39.27.11 ↔ Confezione di fistola arteriovenosa di materiale allogenico o alloplastico per emodialisi
- 39.27.12 ↔ Confezione di fistola arteriovenosa tramite protesi ibrida costituita da due componenti, impianto percutaneo transluminale della componente venosa nonché impianto chirurgico a cielo aperto della protesi arteriosa
- 39.42.11 ↔ Rimozione per sostituzione di shunt arteriovenoso per dialisi renale
- 39.42.12 ↔ Revisione senza sostituzione di shunt arteriovenoso per dialisi renale
- 39.43 ↔ Occlusione di shunt arteriovenoso per dialisi renale
- 39.50.00 ↔ Angioplastica o atrectomia di altro(i) vaso(i) non coronarico(i), NAS
- 39.50.10 ↔ Angioplastica o atrectomia di altro(i) vaso(i) non coronarico(i), con palloncino, NAS
- 39.50.11 ↔ Angioplastica o atrectomia di altro(i) vaso(i) non coronarico(i), con palloncino semplice
- 39.50.12 ↔ Angioplastica o atrectomia di altro(i) vaso(i) non coronarico(i), con palloncino cutting
- 39.50.13 ↔ Angioplastica o atrectomia di altro(i) vaso(i) non coronarico(i), con palloncino per crioplastica
- 39.50.14 ↔ Angioplastica o atrectomia di altro(i) vaso(i) non coronarico(i), con palloncino a rilascio di sostanza medicamentosa
- 39.50.19 ↔ Angioplastica o atrectomia di altro(i) vaso(i) non coronarico(i), con altro palloncino
- 39.50.20 ↔ Angioplastica con lama o laser di altro(i) vaso(i) non coronarico(i)
- 39.50.21 ↔ Angioplastica con trombectomia di altro(i) vaso(i) non coronarico(i)
- 39.50.99 ↔ Angioplastica o atrectomia di altro(i) vaso(i) non coronarico(i), altro
- 39.52.99 ↔ Altra riparazione di aneurismi, altro
- 39.71.00 ↔ Impianto endovascolare di stent graft (protesi stent) nell'aorta addominale, NAS
- 39.71.09 ↔ Impianto endovascolare di stent graft (protesi stent) nell'aorta addominale, altro
- 39.71.31 ↔ Impianto endovascolare di stent graft (protesi stent): protesi stent dell'aorta addominale, con rivascularizzazione di branche distali tramite la tecnica chimney
- 39.71.32 ↔ Impianto endovascolare di stent graft (protesi stent): protesi stent dell'aorta addominale, con rivascularizzazione di due o più branche distali tramite la tecnica chimney
- 39.72.00 ↔ Riparazione o occlusione endovascolare dei vasi della testa e del collo, NAS
- 39.72.10 ↔ Embolizzazione selettiva di vasi intracranici, NAS
- 39.72.11 ↔ Embolizzazione selettiva di vasi intracranici con particelle o spirali metalliche
- 39.72.12 ↔ Embolizzazione selettiva di vasi intracranici con liquidi embolizzanti, palloncini o ombrellini
- 39.72.14 ↔ Embolizzazione selettiva di vasi intracranici con sostanza adesiva
- 39.72.19 ↔ Embolizzazione selettiva di vasi intracranici, altro
- 39.72.20 ↔ Embolizzazione selettiva di vasi extracranici del capo e del collo, NAS
- 39.72.21 ↔ Embolizzazione selettiva di vasi extracranici del capo e del collo con particelle o spirali metalliche
- 39.72.22 ↔ Embolizzazione selettiva di vasi extracranici del capo e del collo con liquidi embolizzanti, palloncini o ombrellini
- 39.72.24 ↔ Embolizzazione selettiva di vasi extracranici della testa e del collo con sostanza adesiva
- 39.72.29 ↔ Embolizzazione selettiva di vasi extracranici del capo e del collo, altro
- 39.72.30 ↔ Embolizzazione percutanea-transluminale di malformazioni vascolari mediante microcatetere, NAS
- 39.72.31 ↔ Embolizzazione percutanea-transluminale di malformazioni vascolari mediante microcatetere, impiego di un microcatetere
- 39.72.32 ↔ Embolizzazione percutanea-transluminale di malformazioni vascolari mediante microcateteri, impiego di due microcateteri
- 39.72.33 ↔ Embolizzazione percutanea-transluminale di malformazioni vascolari mediante microcateteri, impiego di tre microcateteri
- 39.72.34 ↔ Embolizzazione percutanea-transluminale di malformazioni vascolari mediante microcateteri, impiego di quattro microcateteri
- 39.72.35 ↔ Embolizzazione percutanea-transluminale di malformazioni vascolari mediante microcateteri, impiego di cinque microcateteri
- 39.72.36 ↔ Embolizzazione percutanea-transluminale di malformazioni vascolari mediante microcateteri, impiego di sei e più microcateteri
- 39.72.99 ↔ Riparazione o occlusione endovascolare dei vasi della testa e del collo, altro
- 39.73.00 ↔ Impianto endovascolare di stent graft (protesi stent) nell'aorta toracica e toracoaddominale, NAS
- 39.73.09 ↔ Impianto endovascolare di stent graft (protesi stent) nell'aorta toracica e toracoaddominale, altro
- 39.73.36 ↔ Impianto endovascolare di stent grafts (protesi stent) nell'aorta toracica, con rivascularizzazione di branca distale tramite la tecnica con protesi in parallelo
- 39.73.37 ↔ Impianto endovascolare di stent grafts (protesi stent) nell'aorta toracica, con rivascularizzazione di 2 e più branche distali tramite la tecnica con protesi in parallelo
- 39.73.46 ↔ Impianto endovascolare di stent grafts (protesi stent) nell'aorta toracoaddominale, con rivascularizzazione di branca distale tramite la tecnica con protesi in parallelo
- 39.73.47 ↔ Impianto endovascolare di stent grafts (protesi stent) nell'aorta toracoaddominale, con rivascularizzazione di 2 e più branche distali tramite la tecnica con protesi in parallelo
- 39.75.01 ↔ Intervento vascolare percutaneo transluminale, altri vasi, rimozione di corpo estraneo con catetere di recupero, a cestello, ecc.
- 39.75.10 ↔ Intervento vascolare percutaneo transluminale, altri vasi, sistema di cateteri per ricanalizzazione su occlusione totale
- 39.75.11 ↔ Intervento vascolare percutaneo transluminale, altri vasi, trombectomia rotazionale
- 39.75.12 ↔ Intervento vascolare percutaneo transluminale, altri vasi, angioplastica con laser
- 39.75.13 ↔ Intervento vascolare percutaneo transluminale, altri vasi, sistema antiemboli (vasi periferici o viscerali)
- 39.75.14 ↔ Intervento vascolare percutaneo transluminale, altri vasi, atrectomia

39.75.15 ↔	Intervento vascolare percutaneo transluminale, altri vasi, trombolisi selettiva	39.79.52 ↔	Embolizzazione selettiva con filtri dell'aorta
39.75.16 ↔	Intervento vascolare percutaneo transluminale, altri vasi, trombolisi selettiva, assistita ecograficamente	39.79.54 ↔	Embolizzazione selettiva con filtri di vasi toracici
39.75.30 ↔	Aumento della perfusione cerebrale mediante occlusione endoaortica parziale con catetere a palloncino	39.79.55 ↔	Embolizzazione selettiva con filtri di vasi viscerali
39.76.50 ↔	Trombolisi selettiva percutanea di vaso(i) extracranico(i) della testa e del collo	39.79.56 ↔	Embolizzazione selettiva con filtri di vasi addominali
39.76.70 ↔	Rimozione percutanea di corpo estraneo endovascolare da vaso(i) extracranico(i) della testa e del collo	39.79.57 ↔	Embolizzazione selettiva con filtri di vasi dell'arto inferiore
39.77.50 ↔	Trombolisi percutanea selettiva di vaso(i) intracranico(i)	39.79.58 ↔	Embolizzazione selettiva con filtri di vasi spinali
39.77.70 ↔	Rimozione percutanea di corpo estraneo endovascolare da vaso(i) intracranico(i)	39.79.59 ↔	Embolizzazione selettiva con filtri di altri vasi, altro
39.79.21 ↔	Embolizzazione o occlusione mediante spirali dell'arto superiore	39.79.60 ↔	Embolizzazione selettiva con particelle di altri vasi, NAS
39.79.22 ↔	Embolizzazione o occlusione mediante spirali dell'aorta	39.79.61 ↔	Embolizzazione selettiva con particelle di vasi dell'arto superiore
39.79.24 ↔	Embolizzazione o occlusione mediante spirali di vasi toracici	39.79.62 ↔	Embolizzazione selettiva con particelle dell'aorta
39.79.25 ↔	Embolizzazione o occlusione mediante spirali di vasi viscerali	39.79.64 ↔	Embolizzazione selettiva con particelle di vasi toracici
39.79.26 ↔	Embolizzazione o occlusione mediante spirali di vasi addominali	39.79.65 ↔	Embolizzazione selettiva con particelle di vasi viscerali
39.79.27 ↔	Embolizzazione o occlusione mediante spirali dell'arto inferiore	39.79.66 ↔	Embolizzazione selettiva con particelle di vasi addominali
39.79.28 ↔	Embolizzazione o occlusione mediante spirali di vasi spinali	39.79.67 ↔	Embolizzazione selettiva con particelle di vasi dell'arto inferiore
39.79.29 ↔	Embolizzazione o occlusione mediante spirali di altri vasi, altro	39.79.68 ↔	Embolizzazione selettiva con particelle di vasi spinali
39.79.30 ↔	Embolizzazione selettiva con liquidi embolizzanti di altri vasi, NAS	39.79.69 ↔	Embolizzazione selettiva con particelle di altri vasi, altro
39.79.31 ↔	Embolizzazione selettiva con liquidi embolizzanti di vasi dell'arto superiore	39.79.70 ↔	Occlusione mediante cateterismo con laser di arterie, altri vasi, NAS
39.79.32 ↔	Embolizzazione selettiva con liquidi embolizzanti dell'aorta	39.79.71 ↔	Occlusione mediante cateterismo con laser, di arterie dell'arto superiore
39.79.34 ↔	Embolizzazione selettiva con liquidi embolizzanti di vasi toracici	39.79.72 ↔	Occlusione mediante cateterismo con laser, dell'aorta
39.79.35 ↔	Embolizzazione selettiva con liquidi embolizzanti di vasi viscerali	39.79.74 ↔	Occlusione mediante cateterismo con laser, di vasi toracici
39.79.36 ↔	Embolizzazione selettiva con liquidi embolizzanti di vasi addominali	39.79.75 ↔	Occlusione mediante cateterismo con laser, di vasi dell'arto inferiore
39.79.37 ↔	Embolizzazione selettiva con liquidi embolizzanti di vasi dell'arto inferiore	39.79.76 ↔	Occlusione mediante cateterismo con laser, di vasi viscerali
39.79.38 ↔	Embolizzazione selettiva con liquidi embolizzanti di vasi spinali	39.79.77 ↔	Occlusione mediante cateterismo con laser, di vasi addominali
39.79.39 ↔	Embolizzazione selettiva con liquidi embolizzanti di altri vasi, altro	39.79.79 ↔	Occlusione mediante cateterismo con laser di arterie, altri vasi, altro
39.79.40 ↔	Embolizzazione selettiva con palloncini staccabili di altri vasi, NAS	39.79.80 ↔	Occlusione mediante cateterismo con radiofrequenza di arterie, altri vasi, NAS
39.79.41 ↔	Embolizzazione selettiva con palloncini staccabili di vasi dell'arto superiore	39.79.81 ↔	Occlusione mediante cateterismo con radiofrequenza, di arterie dell'arto superiore
39.79.42 ↔	Embolizzazione selettiva con palloncini staccabili dell'aorta	39.79.82 ↔	Occlusione mediante cateterismo con radiofrequenza dell'aorta
39.79.44 ↔	Embolizzazione selettiva con palloncini staccabili di vasi toracici	39.79.84 ↔	Occlusione mediante cateterismo con radiofrequenza di vasi toracici
39.79.45 ↔	Embolizzazione selettiva con palloncini staccabili di vasi viscerali	39.79.85 ↔	Occlusione mediante cateterismo con radiofrequenza di vasi dell'arto inferiore
39.79.46 ↔	Embolizzazione selettiva con palloncini staccabili di vasi addominali	39.79.86 ↔	Occlusione mediante cateterismo con radiofrequenza di vasi viscerali
39.79.47 ↔	Embolizzazione selettiva con palloncini staccabili di vasi spinali	39.79.87 ↔	Occlusione mediante cateterismo con radiofrequenza di vasi addominali
39.79.48 ↔	Embolizzazione selettiva con palloncini staccabili di vasi dell'arto inferiore	39.79.89 ↔	Occlusione mediante cateterismo con radiofrequenza di altri vasi, altro
39.79.49 ↔	Embolizzazione selettiva con palloncini staccabili di altri vasi, altro	39.7A.22 ↔	Impianto endovascolare di stent grafts (protesi stent) nelle arterie del bacino, con rivascolarizzazione di branca distale tramite la tecnica con protesi in parallelo
39.79.50 ↔	Embolizzazione selettiva con filtri di altri vasi, NAS	39.7A.31 ↔	Impianto endovascolare di stent grafts (protesi stent) nella vena cava
39.79.51 ↔	Embolizzazione selettiva con filtri di vasi dell'arto superiore	39.7A.32 ↔	Impianto endovascolare di stent grafts (protesi stent) nella vena porta
		39.7A.41 ↔	Impianto endovascolare di stent grafts (protesi stent) in vasi renali
		39.B1.09 ↔	Impianto (percutaneo) transluminale di stents senza liberazione di sostanza medicamentosa, altro
		39.B1.11 ↔	Impianto (percutaneo) transluminale di stents senza liberazione di sostanza medicamentosa, vasi intracranici

39.B1.22 ↔	Impianto (percutaneo) transluminale di stents senza liberazione di sostanza medicamentosa, arteria carotide NAS	39.B2.23 ↔	Impianto (percutaneo) transluminale di stents con liberazione di sostanza medicamentosa, arteria carotide comune
39.B1.23 ↔	Impianto (percutaneo) transluminale di stents senza liberazione di sostanza medicamentosa, arteria carotide comune	39.B2.25 ↔	Impianto (percutaneo) transluminale di stents con liberazione di sostanza medicamentosa, arteria carotide interna extracranica
39.B1.25 ↔	Impianto (percutaneo) transluminale di stents senza liberazione di sostanza medicamentosa, arteria carotide interna extracranica	39.B2.26 ↔	Impianto (percutaneo) transluminale di stents con liberazione di sostanza medicamentosa, arteria carotide interna extracranica con arteria carotide comune
39.B1.26 ↔	Impianto (percutaneo) transluminale di stents senza liberazione di sostanza medicamentosa, arteria carotide interna extracranica con arteria carotide comune	39.B2.27 ↔	Impianto (percutaneo) transluminale di stents con liberazione di sostanza medicamentosa, arteria carotide esterna
39.B1.27 ↔	Impianto (percutaneo) transluminale di stents senza liberazione di sostanza medicamentosa, arteria carotide esterna	39.B2.28 ↔	Impianto (percutaneo) transluminale di stents con liberazione di sostanza medicamentosa, arteria vertebrale extracranica
39.B1.28 ↔	Impianto (percutaneo) transluminale di stents senza liberazione di sostanza medicamentosa, arteria vertebrale extracranica	39.B2.31 ↔	Impianto (percutaneo) transluminale di stents con liberazione di sostanza medicamentosa, vasi di spalla e braccio
39.B1.31 ↔	Impianto (percutaneo) transluminale di stents senza liberazione di sostanza medicamentosa, vasi di spalla e braccio	39.B2.51 ↔	Impianto (percutaneo) transluminale di stents con liberazione di sostanza medicamentosa, vasi dell'avambraccio
39.B1.51 ↔	Impianto (percutaneo) transluminale di stents senza liberazione di sostanza medicamentosa, vasi dell'avambraccio	39.B2.71 ↔	Impianto (percutaneo) transluminale di stents con liberazione di sostanza medicamentosa, aorta
39.B1.71 ↔	Impianto (percutaneo) transluminale di stents senza liberazione di sostanza medicamentosa, aorta	39.B2.74 ↔	Impianto (percutaneo) transluminale di stents con liberazione di sostanza medicamentosa, istmo aortico
39.B1.74 ↔	Impianto (percutaneo) transluminale di stents senza liberazione di sostanza medicamentosa, istmo aortico	39.B2.81 ↔	Impianto (percutaneo) transluminale di stents con liberazione di sostanza medicamentosa, altri vasi toracici
39.B1.81 ↔	Impianto (percutaneo) transluminale di stents senza liberazione di sostanza medicamentosa, altri vasi toracici	39.B2.A4 ↔	Impianto (percutaneo) transluminale di stents con liberazione di sostanza medicamentosa, arteria polmonare
39.B1.A4 ↔	Impianto (percutaneo) transluminale di stents senza liberazione di sostanza medicamentosa, arteria polmonare	39.B2.C1 ↔	Impianto (percutaneo) transluminale di stents con liberazione di sostanza medicamentosa, altre arterie addominali e pelviche
39.B1.C1 ↔	Impianto (percutaneo) transluminale di stents senza liberazione di sostanza medicamentosa, altre arterie addominali e pelviche	39.B2.D1 ↔	Impianto (percutaneo) transluminale di stents con liberazione di sostanza medicamentosa, vasi viscerali
39.B1.D1 ↔	Impianto (percutaneo) transluminale di stents senza liberazione di sostanza medicamentosa, vasi viscerali	39.B2.G1 ↔	Impianto (percutaneo) transluminale di stents con liberazione di sostanza medicamentosa, arterie della coscia
39.B1.G1 ↔	Impianto (percutaneo) transluminale di stents senza liberazione di sostanza medicamentosa, arterie della coscia	39.B2.H1 ↔	Impianto (percutaneo) transluminale di stents con liberazione di sostanza medicamentosa, vasi della gamba
39.B1.H1 ↔	Impianto (percutaneo) transluminale di stents senza liberazione di sostanza medicamentosa, vasi della gamba	39.B2.J3 ↔	Impianto (percutaneo) transluminale di stents con liberazione di sostanza medicamentosa, vena polmonare
39.B1.J3 ↔	Impianto (percutaneo) transluminale di stents senza liberazione di sostanza medicamentosa, vena polmonare	39.B2.J7 ↔	Impianto (percutaneo) transluminale di stents con liberazione di sostanza medicamentosa, vena cava
39.B1.J7 ↔	Impianto (percutaneo) transluminale di stents senza liberazione di sostanza medicamentosa, vena cava	39.B2.JB ↔	Impianto (percutaneo) transluminale di stents con liberazione di sostanza medicamentosa, altre vene addominali e pelviche
39.B1.JB ↔	Impianto (percutaneo) transluminale di stents senza liberazione di sostanza medicamentosa, altre vene addominali e pelviche	39.B2.JF ↔	Impianto (percutaneo) transluminale di stents con liberazione di sostanza medicamentosa, vene della coscia
39.B1.JF ↔	Impianto (percutaneo) transluminale di stents senza liberazione di sostanza medicamentosa, vene della coscia	39.B2.JI ↔	Impianto (percutaneo) transluminale di stents con liberazione di sostanza medicamentosa, vena porta
39.B1.JI ↔	Impianto (percutaneo) transluminale di stents senza liberazione di sostanza medicamentosa, vena porta	39.B2.L1 ↔	Impianto (percutaneo) transluminale di stents con liberazione di sostanza medicamentosa, vasi spinali
39.B1.L1 ↔	Impianto (percutaneo) transluminale di stents senza liberazione di sostanza medicamentosa, vasi spinali	39.B3.09 ↔	Impianto (percutaneo) transluminale di stents ricoperti senza liberazione di sostanza medicamentosa, altro
39.B2.09 ↔	Impianto (percutaneo) transluminale di stents con liberazione di sostanza medicamentosa, altro	39.B3.11 ↔	Impianto (percutaneo) transluminale di stents ricoperti senza liberazione di sostanza medicamentosa, vasi intracranici
39.B2.11 ↔	Impianto (percutaneo) transluminale di stents con liberazione di sostanza medicamentosa, vasi intracranici	39.B3.22 ↔	Impianto (percutaneo) transluminale di stents ricoperti senza liberazione di sostanza medicamentosa, arteria carotide NAS
39.B2.22 ↔	Impianto (percutaneo) transluminale di stents con liberazione di sostanza medicamentosa, arteria carotide NAS	39.B3.23 ↔	Impianto (percutaneo) transluminale di stents ricoperti senza liberazione di sostanza medicamentosa, arteria carotide comune

39.B3.25 ↔	Impianto (percutaneo) transluminale di stents ricoperti senza liberazione di sostanza medicamentosa, arteria carotide interna extracranica	39.B4.28 ↔	Impianto (percutaneo) transluminale di stents ricoperti con liberazione di sostanza medicamentosa, arteria vertebrale extracranica
39.B3.26 ↔	Impianto (percutaneo) transluminale di stents ricoperti senza liberazione di sostanza medicamentosa, arteria carotide interna extracranica con arteria carotide comune	39.B4.31 ↔	Impianto (percutaneo) transluminale di stents ricoperti con liberazione di sostanza medicamentosa, vasi di spalla e braccio
39.B3.27 ↔	Impianto (percutaneo) transluminale di stents ricoperti senza liberazione di sostanza medicamentosa, arteria carotide esterna	39.B4.51 ↔	Impianto (percutaneo) transluminale di stents ricoperti con liberazione di sostanza medicamentosa, vasi dell'avambraccio
39.B3.28 ↔	Impianto (percutaneo) transluminale di stents ricoperti senza liberazione di sostanza medicamentosa, arteria vertebrale extracranica	39.B4.81 ↔	Impianto (percutaneo) transluminale di stents ricoperti con liberazione di sostanza medicamentosa, altri vasi toracici
39.B3.31 ↔	Impianto (percutaneo) transluminale di stents ricoperti senza liberazione di sostanza medicamentosa, vasi di spalla e braccio	39.B4.C1 ↔	Impianto (percutaneo) transluminale di stents ricoperti con liberazione di sostanza medicamentosa, altre arterie addominali e pelviche
39.B3.51 ↔	Impianto (percutaneo) transluminale di stents ricoperti senza liberazione di sostanza medicamentosa, vasi dell'avambraccio	39.B4.D1 ↔	Impianto (percutaneo) transluminale di stents ricoperti con liberazione di sostanza medicamentosa, vasi viscerali
39.B3.81 ↔	Impianto (percutaneo) transluminale di stents ricoperti senza liberazione di sostanza medicamentosa, altri vasi toracici	39.B4.G1 ↔	Impianto (percutaneo) transluminale di stents ricoperti con liberazione di sostanza medicamentosa, arterie della coscia
39.B3.C1 ↔	Impianto (percutaneo) transluminale di stents ricoperti senza liberazione di sostanza medicamentosa, altre arterie addominali e pelviche	39.B4.H1 ↔	Impianto (percutaneo) transluminale di stents ricoperti con liberazione di sostanza medicamentosa, vasi della gamba
39.B3.D1 ↔	Impianto (percutaneo) transluminale di stents ricoperti senza liberazione di sostanza medicamentosa, vasi viscerali	39.B4.J7 ↔	Impianto (percutaneo) transluminale di stents ricoperti con liberazione di sostanza medicamentosa, vena cava
39.B3.G1 ↔	Impianto (percutaneo) transluminale di stents ricoperti senza liberazione di sostanza medicamentosa, arterie della coscia	39.B4.JB ↔	Impianto (percutaneo) transluminale di stents ricoperti con liberazione di sostanza medicamentosa, altre vene addominali e pelviche
39.B3.H1 ↔	Impianto (percutaneo) transluminale di stents ricoperti senza liberazione di sostanza medicamentosa, vasi della gamba	39.B4.JF ↔	Impianto (percutaneo) transluminale di stents ricoperti con liberazione di sostanza medicamentosa, vene della coscia
39.B3.J7 ↔	Impianto (percutaneo) transluminale di stents ricoperti senza liberazione di sostanza medicamentosa, vena cava	39.B4.JI ↔	Impianto (percutaneo) transluminale di stents ricoperti con liberazione di sostanza medicamentosa, vena porta
39.B3.JB ↔	Impianto (percutaneo) transluminale di stents ricoperti senza liberazione di sostanza medicamentosa, altre vene addominali e pelviche	39.B4.L1 ↔	Impianto (percutaneo) transluminale di stents ricoperti con liberazione di sostanza medicamentosa, vasi spinali
39.B3.JF ↔	Impianto (percutaneo) transluminale di stents ricoperti senza liberazione di sostanza medicamentosa, vene della coscia	39.B5.09 ↔	Impianto (percutaneo) transluminale di stents Cheatham Platinum non ricoperti, altro
39.B3.JI ↔	Impianto (percutaneo) transluminale di stents ricoperti senza liberazione di sostanza medicamentosa, vena porta	39.B5.11 ↔	Impianto (percutaneo) transluminale di stents Cheatham Platinum non ricoperti, vasi intracranici
39.B3.L1 ↔	Impianto (percutaneo) transluminale di stents ricoperti senza liberazione di sostanza medicamentosa, vasi spinali	39.B5.22 ↔	Impianto (percutaneo) transluminale di stents Cheatham Platinum non ricoperti, arteria carotide NAS
39.B4.09 ↔	Impianto (percutaneo) transluminale di stents ricoperti con liberazione di sostanza medicamentosa, altro	39.B5.23 ↔	Impianto (percutaneo) transluminale di stents Cheatham Platinum non ricoperti, arteria carotide comune
39.B4.11 ↔	Impianto (percutaneo) transluminale di stents ricoperti con liberazione di sostanza medicamentosa, vasi intracranici	39.B5.25 ↔	Impianto (percutaneo) transluminale di stents Cheatham Platinum non ricoperti, arteria carotide interna extracranica
39.B4.22 ↔	Impianto (percutaneo) transluminale di stents ricoperti con liberazione di sostanza medicamentosa, arteria carotide NAS	39.B5.26 ↔	Impianto (percutaneo) transluminale di stents Cheatham Platinum non ricoperti, arteria carotide interna extracranica con arteria carotide comune
39.B4.23 ↔	Impianto (percutaneo) transluminale di stents ricoperti con liberazione di sostanza medicamentosa, arteria carotide comune	39.B5.27 ↔	Impianto (percutaneo) transluminale di stents Cheatham Platinum non ricoperti, arteria carotide esterna
39.B4.25 ↔	Impianto (percutaneo) transluminale di stents ricoperti con liberazione di sostanza medicamentosa, arteria carotide interna extracranica	39.B5.31 ↔	Impianto (percutaneo) transluminale di stents Cheatham Platinum non ricoperti, vasi di spalla e braccio
39.B4.26 ↔	Impianto (percutaneo) transluminale di stents ricoperti con liberazione di sostanza medicamentosa, arteria carotide interna extracranica con arteria carotide comune	39.B5.51 ↔	Impianto (percutaneo) transluminale di stents Cheatham Platinum non ricoperti, vasi dell'avambraccio
39.B4.27 ↔	Impianto (percutaneo) transluminale di stents ricoperti con liberazione di sostanza medicamentosa, arteria carotide esterna	39.B5.71 ↔	Impianto (percutaneo) transluminale di stents Cheatham Platinum non ricoperti, aorta
		39.B5.74 ↔	Impianto (percutaneo) transluminale di stents Cheatham Platinum non ricoperti, istmo aortico
		39.B5.81 ↔	Impianto (percutaneo) transluminale di stents Cheatham Platinum non ricoperti, altri vasi toracici



39.B5.C1 ↔	Impianto (percutaneo) transluminale di stents Cheatham Platinum non ricoperti, altre arterie addominali e pelviche	39.B7.11 ↔	Impianto (percutaneo) transluminale di stents di grande diametro non ricoperti, vasi intracranici
39.B5.D1 ↔	Impianto (percutaneo) transluminale di stents Cheatham Platinum non ricoperti, vasi viscerali	39.B7.22 ↔	Impianto (percutaneo) transluminale di stents di grande diametro non ricoperti, arteria carotide NAS
39.B5.G1 ↔	Impianto (percutaneo) transluminale di stents Cheatham Platinum non ricoperti, arterie della coscia	39.B7.23 ↔	Impianto (percutaneo) transluminale di stents di grande diametro non ricoperti, arteria carotide comune
39.B5.H1 ↔	Impianto (percutaneo) transluminale di stents Cheatham Platinum non ricoperti, vasi della gamba	39.B7.25 ↔	Impianto (percutaneo) transluminale di stents di grande diametro non ricoperti, arteria carotide interna extracranica
39.B5.J7 ↔	Impianto (percutaneo) transluminale di stents Cheatham Platinum non ricoperti, vena cava	39.B7.26 ↔	Impianto (percutaneo) transluminale di stents di grande diametro non ricoperti, arteria carotide interna extracranica con arteria carotide comune
39.B5.JB ↔	Impianto (percutaneo) transluminale di stents Cheatham Platinum non ricoperti, altre vene addominali e pelviche	39.B7.27 ↔	Impianto (percutaneo) transluminale di stents di grande diametro non ricoperti, arteria carotide esterna
39.B5.JF ↔	Impianto (percutaneo) transluminale di stents Cheatham Platinum non ricoperti, vene della coscia	39.B7.28 ↔	Impianto (percutaneo) transluminale di stents di grande diametro non ricoperti, arteria vertebrale extracranica
39.B5.JI ↔	Impianto (percutaneo) transluminale di stents Cheatham Platinum non ricoperti, vena porta	39.B7.31 ↔	Impianto (percutaneo) transluminale di stents di grande diametro non ricoperti, vasi di spalla e braccio
39.B5.L1 ↔	Impianto (percutaneo) transluminale di stents Cheatham Platinum non ricoperti, vasi spinali	39.B7.51 ↔	Impianto (percutaneo) transluminale di stents di grande diametro non ricoperti, vasi dell'avambraccio
39.B6.09 ↔	Impianto (percutaneo) transluminale di stents Cheatham Platinum ricoperti, altro	39.B7.71 ↔	Impianto (percutaneo) transluminale di stents di grande diametro non ricoperti, aorta
39.B6.11 ↔	Impianto (percutaneo) transluminale di stents Cheatham Platinum ricoperti, vasi intracranici	39.B7.74 ↔	Impianto (percutaneo) transluminale di stents di grande diametro non ricoperti, istmo aortico
39.B6.22 ↔	Impianto (percutaneo) transluminale di stents Cheatham Platinum ricoperti, arteria carotide NAS	39.B7.81 ↔	Impianto (percutaneo) transluminale di stents di grande diametro non ricoperti, altri vasi toracici
39.B6.23 ↔	Impianto (percutaneo) transluminale di stents Cheatham Platinum ricoperti, arteria carotide comune	39.B7.A4 ↔	Impianto (percutaneo) transluminale di stents di grande diametro non ricoperti, arteria polmonare
39.B6.25 ↔	Impianto (percutaneo) transluminale di stents Cheatham Platinum ricoperti, arteria carotide interna extracranica	39.B7.C1 ↔	Impianto (percutaneo) transluminale di stents di grande diametro non ricoperti, altre arterie addominali e pelviche
39.B6.26 ↔	Impianto (percutaneo) transluminale di stents Cheatham Platinum ricoperti, arteria carotide interna extracranica con arteria carotide comune	39.B7.D1 ↔	Impianto (percutaneo) transluminale di stents di grande diametro non ricoperti, vasi viscerali
39.B6.27 ↔	Impianto (percutaneo) transluminale di stents Cheatham Platinum ricoperti, arteria carotide esterna	39.B7.G1 ↔	Impianto (percutaneo) transluminale di stents di grande diametro non ricoperti, arterie della coscia
39.B6.31 ↔	Impianto (percutaneo) transluminale di stents Cheatham Platinum ricoperti, vasi di spalla e braccio	39.B7.H1 ↔	Impianto (percutaneo) transluminale di stents di grande diametro non ricoperti, vasi della gamba
39.B6.51 ↔	Impianto (percutaneo) transluminale di stents Cheatham Platinum ricoperti, vasi dell'avambraccio	39.B7.J3 ↔	Impianto (percutaneo) transluminale di stents di grande diametro non ricoperti, vena polmonare
39.B6.71 ↔	Impianto (percutaneo) transluminale di stents Cheatham Platinum ricoperti, aorta	39.B7.J7 ↔	Impianto (percutaneo) transluminale di stents di grande diametro non ricoperti, vena cava
39.B6.74 ↔	Impianto (percutaneo) transluminale di stents Cheatham Platinum ricoperti, istmo aortico	39.B7.JB ↔	Impianto (percutaneo) transluminale di stents di grande diametro non ricoperti, altre vene addominali e pelviche
39.B6.81 ↔	Impianto (percutaneo) transluminale di stents Cheatham Platinum ricoperti, altri vasi toracici	39.B7.JF ↔	Impianto (percutaneo) transluminale di stents di grande diametro non ricoperti, vene della coscia
39.B6.C1 ↔	Impianto (percutaneo) transluminale di stents Cheatham Platinum ricoperti, altre arterie addominali e pelviche	39.B7.JI ↔	Impianto (percutaneo) transluminale di stents di grande diametro non ricoperti, vena porta
39.B6.D1 ↔	Impianto (percutaneo) transluminale di stents Cheatham Platinum ricoperti, vasi viscerali	39.B7.L1 ↔	Impianto (percutaneo) transluminale di stents di grande diametro non ricoperti, vasi spinali
39.B6.G1 ↔	Impianto (percutaneo) transluminale di stents Cheatham Platinum ricoperti, arterie della coscia	39.B8.09 ↔	Impianto (percutaneo) transluminale di stents di grande diametro ricoperti, altro
39.B6.H1 ↔	Impianto (percutaneo) transluminale di stents Cheatham Platinum ricoperti, vasi della gamba	39.B8.11 ↔	Impianto (percutaneo) transluminale di stents di grande diametro ricoperti, vasi intracranici
39.B6.J7 ↔	Impianto (percutaneo) transluminale di stents Cheatham Platinum ricoperti, vena cava	39.B8.22 ↔	Impianto (percutaneo) transluminale di stents di grande diametro ricoperti, arteria carotide NAS
39.B6.JB ↔	Impianto (percutaneo) transluminale di stents Cheatham Platinum ricoperti, altre vene addominali e pelviche	39.B8.23 ↔	Impianto (percutaneo) transluminale di stents di grande diametro ricoperti, arteria carotide comune
39.B6.JF ↔	Impianto (percutaneo) transluminale di stents Cheatham Platinum ricoperti, vene della coscia	39.B8.25 ↔	Impianto (percutaneo) transluminale di stents di grande diametro ricoperti, arteria carotide interna extracranica
39.B6.JI ↔	Impianto (percutaneo) transluminale di stents Cheatham Platinum ricoperti, vena porta	39.B8.26 ↔	Impianto (percutaneo) transluminale di stents di grande diametro ricoperti, arteria carotide interna extracranica con arteria carotide comune
39.B6.L1 ↔	Impianto (percutaneo) transluminale di stents Cheatham Platinum ricoperti, vasi spinali	39.B8.27 ↔	Impianto (percutaneo) transluminale di stents di grande diametro ricoperti, arteria carotide esterna
39.B7.09 ↔	Impianto (percutaneo) transluminale di stents di grande diametro non ricoperti, altro		

39.B8.28 ↔	Impianto (percutaneo) transluminale di stents di grande diametro ricoperti, arteria vertebrale extracranica	39.BG.C1 ↔	Impianto (percutaneo) transluminale di stents in nitinol a filo singolo, altre arterie addominali e pelviche
39.B8.31 ↔	Impianto (percutaneo) transluminale di stents di grande diametro ricoperti, vasi di spalla e braccio	39.BG.G1 ↔	Impianto (percutaneo) transluminale di stents in nitinol a filo singolo, arterie della coscia
39.B8.51 ↔	Impianto (percutaneo) transluminale di stents di grande diametro ricoperti, vasi dell'avambraccio	39.BG.H1 ↔	Impianto (percutaneo) transluminale di stents in nitinol a filo singolo, vasi della gamba
39.B8.71 ↔	Impianto (percutaneo) transluminale di stents di grande diametro ricoperti, aorta	39.BH.09 ↔	Impianto (percutaneo) transluminale di stents per flusso laminare in caso di aneurismi, altro
39.B8.74 ↔	Impianto (percutaneo) transluminale di stents di grande diametro ricoperti, istmo aortico	39.BH.11 ↔	Impianto (percutaneo) transluminale di stents per flusso laminare in caso di aneurismi, vasi intracranici
39.B8.81 ↔	Impianto (percutaneo) transluminale di stents di grande diametro ricoperti, altri vasi toracici	39.BH.22 ↔	Impianto (percutaneo) transluminale di stents per flusso laminare in caso di aneurismi, arteria carotide NAS
39.B8.A4 ↔	Impianto (percutaneo) transluminale di stents di grande diametro ricoperti, arteria polmonare	39.BH.23 ↔	Impianto (percutaneo) transluminale di stents per flusso laminare in caso di aneurismi, arteria carotide comune
39.B8.C1 ↔	Impianto (percutaneo) transluminale di stents di grande diametro ricoperti, altre arterie addominali e pelviche	39.BH.25 ↔	Impianto (percutaneo) transluminale di stents per flusso laminare in caso di aneurismi, arteria carotide interna extracranica
39.B8.D1 ↔	Impianto (percutaneo) transluminale di stents di grande diametro ricoperti, vasi viscerali	39.BH.26 ↔	Impianto (percutaneo) transluminale di stents per flusso laminare in caso di aneurismi, arteria carotide interna extracranica con arteria carotide comune
39.B8.G1 ↔	Impianto (percutaneo) transluminale di stents di grande diametro ricoperti, arterie della coscia	39.BH.27 ↔	Impianto (percutaneo) transluminale di stents per flusso laminare in caso di aneurismi, arteria carotide esterna
39.B8.H1 ↔	Impianto (percutaneo) transluminale di stents di grande diametro ricoperti, vasi della gamba	39.BH.28 ↔	Impianto (percutaneo) transluminale di stents per flusso laminare in caso di aneurismi, arteria vertebrale extracranica
39.B8.J3 ↔	Impianto (percutaneo) transluminale di stents di grande diametro ricoperti, vena polmonare	39.BH.31 ↔	Impianto (percutaneo) transluminale di stents per flusso laminare in caso di aneurismi, vasi di spalla e braccio
39.B8.J7 ↔	Impianto (percutaneo) transluminale di stents di grande diametro ricoperti, vena cava	39.BH.51 ↔	Impianto (percutaneo) transluminale di stents per flusso laminare in caso di aneurismi, vasi dell'avambraccio
39.B8.JB ↔	Impianto (percutaneo) transluminale di stents di grande diametro ricoperti, altre vene addominali e pelviche	39.BH.71 ↔	Impianto (percutaneo) transluminale di stents per flusso laminare in caso di aneurismi, aorta
39.B8.JF ↔	Impianto (percutaneo) transluminale di stents di grande diametro ricoperti, vene della coscia	39.BH.74 ↔	Impianto (percutaneo) transluminale di stents per flusso laminare in caso di aneurismi, istmo aortico
39.B8.JI ↔	Impianto (percutaneo) transluminale di stents di grande diametro ricoperti, vena porta	39.BH.81 ↔	Impianto (percutaneo) transluminale di stents per flusso laminare in caso di aneurismi, altri vasi toracici
39.B8.L1 ↔	Impianto (percutaneo) transluminale di stents di grande diametro ricoperti, vasi spinali	39.BH.C1 ↔	Impianto (percutaneo) transluminale di stents per flusso laminare in caso di aneurismi, altre arterie addominali e pelviche
39.BA.09 ↔	Impianto (percutaneo) transluminale di growth stents non ricoperti, altro	39.BH.D1 ↔	Impianto (percutaneo) transluminale di stents per flusso laminare in caso di aneurismi, vasi viscerali
39.BA.A4 ↔	Impianto (percutaneo) transluminale di growth stents non ricoperti, arteria polmonare	39.BH.G1 ↔	Impianto (percutaneo) transluminale di stents per flusso laminare in caso di aneurismi, arterie della coscia
39.BA.J3 ↔	Impianto (percutaneo) transluminale di growth stents non ricoperti, vena polmonare	39.BH.H1 ↔	Impianto (percutaneo) transluminale di stents per flusso laminare in caso di aneurismi, vasi della gamba
39.BB.09 ↔	Impianto (percutaneo) transluminale di growth stents ricoperti, altro	39.BH.J7 ↔	Impianto (percutaneo) transluminale di stents per flusso laminare in caso di aneurismi, vena cava
39.BB.A4 ↔	Impianto (percutaneo) transluminale di growth stents ricoperti, arteria polmonare	39.BH.JB ↔	Impianto (percutaneo) transluminale di stents per flusso laminare in caso di aneurismi, altre vene addominali e pelviche
39.BB.J3 ↔	Impianto (percutaneo) transluminale di growth stents ricoperti, vena polmonare	39.BH.JF ↔	Impianto (percutaneo) transluminale di stents per flusso laminare in caso di aneurismi, vene della coscia
39.BE ↔	Impianto (percutaneo) transluminale di stent per biforcazioni autoespandente, intracranico	39.BH.JI ↔	Impianto (percutaneo) transluminale di stents per flusso laminare in caso di aneurismi, vena porta
39.BF.09 ↔	Impianto (percutaneo) transluminale di microstents autoespandenti, altro	39.BH.L1 ↔	Impianto (percutaneo) transluminale di stents per flusso laminare in caso di aneurismi, vasi spinali
39.BF.11 ↔	Impianto (percutaneo) transluminale di microstents autoespandenti, vasi intracranici	44.44 ↔	Embolizzazione mediante catetere per sanguinamento gastrico o duodenale
39.BF.51 ↔	Impianto (percutaneo) transluminale di microstents autoespandenti, vasi dell'avambraccio		
39.BF.H1 ↔	Impianto (percutaneo) transluminale di microstents autoespandenti, vasi della gamba		
39.BG.09 ↔	Impianto (percutaneo) transluminale di stents in nitinol a filo singolo, altro		
39.BG.31 ↔	Impianto (percutaneo) transluminale di stents in nitinol a filo singolo, vasi di spalla e braccio		
39.BG.81 ↔	Impianto (percutaneo) transluminale di stents in nitinol a filo singolo, altri vasi toracici		

**ADRG J14****Chirurgia plastica della mammella per neoplasia maligna**

Procedura nella tabella J14-2 e di cui almeno uno Diagnosi nella tabella J14-1 o Procedura nella tabella J14-3

**DRG J14Z****Chirurgia plastica della mammella per neoplasia maligna****Diagnosi J14-1**

C50.0	Tumore Maligno: Capezzolo e areola	C50.9	Tumore Maligno: Mammella non specificata
C50.1	Tumore Maligno: Parte centrale della mammella	C79.2	Tumore maligno secondario della cute
C50.2	Tumore Maligno: Quadrante supero-interno della mammella	C79.81	Tumore maligno secondario della mammella
C50.3	Tumore Maligno: Quadrante infero-interno della mammella	D05.0	Carcinoma in situ lobulare
C50.4	Tumore Maligno: Quadrante supero-esterno della mammella	D05.1	Carcinoma in situ intraduttale
C50.5	Tumore Maligno: Quadrante infero-esterno della mammella	D05.7	Altro carcinoma in situ della mammella
C50.6	Tumore Maligno: Prolungamento ascellare della mammella	D05.9	Carcinoma in situ della mammella non specificato
C50.8	Tumore Maligno: lesione sconfinante a più zone contigue della mammella	D48.6	Tumori di comportamento incerto o sconosciuto: Mammella
		Z40.00	Interventi chirurgici per profilassi di fattori di rischio di neoplasie maligne: Intervento chirurgico profilattico sulla mammella
		Z42.1	Cure di controllo richiedenti l'impiego di chirurgia plastica alla mammella

**Procedura J14-2**

85.H1 ↔	Innesto a tutto spessore nella mammella	86.7B.15 ↔	Plastica con lembo regionale pedunculato, sull'avambraccio
85.H2 ↔	Innesto frazionato nella mammella	86.7B.17 ↔	Plastica con lembo regionale pedunculato, su parete toracica e dorso
85.I2 ↔	Plastica con lembo pedunculato su cute e tessuto sottocutaneo della mammella	86.7B.18 ↔	Plastica con lembo regionale pedunculato, sulla regione addominale e inguinale
85.K3.11 ↔	Mammoplastica con innesto muscolocutaneo libero	86.7B.1A ↔	Plastica con lembo regionale pedunculato, sulle natiche
85.K3.12 ↔	Plastica muscolocutanea con lembo di gracile	86.7B.1B ↔	Plastica con lembo regionale pedunculato, su coscia e ginocchio
85.K3.13 ↔	Lembo perforatore (S-GAP) dell'arteria gluteale superiore	86.7B.1C ↔	Plastica con lembo regionale pedunculato, sulla gamba
85.K3.14 ↔	Lembo perforatore (I-GAP) dell'arteria gluteale inferiore	86.7B.1D ↔	Plastica con lembo regionale pedunculato, sul piede
85.K4.11 ↔	Mammoplastica con lembo perforatore (DIEP) dell'arteria epigastrica inferiore	86.7C.11 ↔	Plastica con lembo a distanza pedunculato, sul capo
85.K4.12 ↔	Lembo (SIEA) dell'arteria epigastrica inferiore superficiale	86.7C.12 ↔	Plastica con lembo a distanza pedunculato, sul collo
85.K5 ↔	Mammoplastica con innesto (lembo) muscolocutaneo pedunculato	86.7C.13 ↔	Plastica con lembo a distanza pedunculato, su spalla e ascella
86.7A.21 ↔	Plastica di allungamento, ampia, sul capo	86.7C.14 ↔	Plastica con lembo a distanza pedunculato, su braccio e gomito
86.7A.2D ↔	Plastica di allungamento, ampia, sul piede	86.7C.15 ↔	Plastica con lembo a distanza pedunculato, sull'avambraccio
86.7A.2E ↔	Plastica di allungamento, ampia, di altra sede	86.7C.16 ↔	Plastica con lembo a distanza pedunculato, sulla mano
86.7A.41 ↔	Plastica di avanzamento e rotazione, ampia, sul capo	86.7C.17 ↔	Plastica con lembo a distanza pedunculato, su parete toracica e dorso
86.7A.4D ↔	Plastica di avanzamento e rotazione, ampia, sul piede	86.7C.18 ↔	Plastica con lembo a distanza pedunculato, sulla regione addominale e inguinale
86.7A.4E ↔	Plastica di avanzamento e rotazione, ampia, in altra sede	86.7C.1A ↔	Plastica con lembo a distanza pedunculato, sulle natiche
86.7A.61 ↔	Plastica di trasposizione (VY), ampia, sul capo	86.7C.1B ↔	Plastica con lembo a distanza pedunculato, su coscia e ginocchio
86.7A.6D ↔	Plastica di trasposizione (VY), ampia, sul piede	86.7C.1C ↔	Plastica con lembo a distanza pedunculato, sulla gamba
86.7A.6E ↔	Plastica di trasposizione (VY), ampia, in altra sede	86.7C.1D ↔	Plastica con lembo a distanza pedunculato, sul piede
86.7A.81 ↔	Plastica con lembo ad isola, ampia, sul capo	86.7D.11 ↔	Plastica con lembo libero con anastomosi microvascolare, sul capo
86.7A.8D ↔	Plastica con lembo ad isola, ampia, sul piede	86.7D.12 ↔	Plastica con lembo libero con anastomosi microvascolare, sul collo
86.7A.8E ↔	Plastica con lembo ad isola, ampia, in altra sede	86.7D.13 ↔	Plastica con lembo libero con anastomosi microvascolare, su spalla e ascella
86.7A.91 ↔	Plastica con lembo locale su pelle e tessuto sottocutaneo, altra, sul capo	86.7D.14 ↔	Plastica con lembo libero con anastomosi microvascolare, su braccio e gomito
86.7A.9D ↔	Plastica con lembo locale su pelle e tessuto sottocutaneo, altra, sul piede		
86.7A.9E ↔	Plastica con lembo locale su pelle e tessuto sottocutaneo, altra, di altra sede		
86.7B.11 ↔	Plastica con lembo regionale pedunculato, sul capo		
86.7B.12 ↔	Plastica con lembo regionale pedunculato, sul collo		
86.7B.13 ↔	Plastica con lembo regionale pedunculato, su spalla e ascella		
86.7B.14 ↔	Plastica con lembo regionale pedunculato, su braccio e gomito		

86.7D.15 ↔	Plastica con lembo libero con anastomosi microvascolare, sull'avambraccio	86.7D.1B ↔	Plastica con lembo libero con anastomosi microvascolare, su coscia e ginocchio
86.7D.17 ↔	Plastica con lembo libero con anastomosi microvascolare, su parete toracica e dorso	86.7D.1C ↔	Plastica con lembo libero con anastomosi microvascolare, sulla gamba
86.7D.18 ↔	Plastica con lembo libero con anastomosi microvascolare, sulla regione addominale e inguinale	86.7D.1D ↔	Plastica con lembo libero con anastomosi microvascolare, sul piede
86.7D.1A ↔	Plastica con lembo libero con anastomosi microvascolare, sulle natiche		

**Procedura J14-3**

40.71.11 ↔ Anastomosi linfovenosa microchirurgica

**ADRG J16****Mastectomia bilaterale per neoplasia maligna**

Di cui almeno uno Diagnosi nella tabella J16-1 e (di cui almeno due Procedure nella tabella J16-2 o Procedura bilaterale nella tabella J16-2)

**DRG J16Z****Mastectomia bilaterale per neoplasia maligna****Diagnosi J16-1**

C50.0	Tumore Maligno: Capezzolo e areola	C50.9	Tumore Maligno: Mammella non specificata
C50.1	Tumore Maligno: Parte centrale della mammella	C79.2	Tumore maligno secondario della cute
C50.2	Tumore Maligno: Quadrante supero-interno della mammella	C79.81	Tumore maligno secondario della mammella
C50.3	Tumore Maligno: Quadrante infero-interno della mammella	D05.0	Carcinoma in situ lobulare
C50.4	Tumore Maligno: Quadrante supero-esterno della mammella	D05.1	Carcinoma in situ intraduttale
C50.5	Tumore Maligno: Quadrante infero-esterno della mammella	D05.7	Altro carcinoma in situ della mammella
C50.6	Tumore Maligno: Prolungamento ascellare della mammella	D05.9	Carcinoma in situ della mammella non specificato
C50.8	Tumore Maligno: lesione sconfinante a più zone contigue della mammella	D48.6	Tumori di comportamento incerto o sconosciuto: Mammella
		Z40.00	Interventi chirurgici per profilassi di fattori di rischio di neoplasie maligne: Intervento chirurgico profilattico sulla mammella
		Z42.1	Cure di controllo richiedenti l'impiego di chirurgia plastica alla mammella

**Procedura J16-2**

85.A0 ↔	Mastectomia, NAS	85.A4 ↔	Mastectomia semplice
85.A1 ↔	Mastectomia parziale	85.A5 ↔	Mastectomia semplice allargata
85.A2.11 ↔	Mastectomia con risparmio cutaneo con asportazione completa del tessuto ghiandolare, senza ulteriori misure	85.A6.11 ↔	Mastectomia radicale senza resezione parziale della parete toracica
85.A2.12 ↔	Mastectomia con risparmio cutaneo con asportazione completa del tessuto ghiandolare, con mastopessia	85.A6.12 ↔	Mastectomia radicale con resezione parziale della parete toracica
85.A3.11 ↔	Mastectomia con risparmio di areola e capezzolo con asportazione completa del tessuto ghiandolare, senza ulteriori misure	85.A7 ↔	Mastectomia radicale monolaterale allargata
85.A3.12 ↔	Mastectomia con risparmio di areola e capezzolo con asportazione completa del tessuto ghiandolare, con mastopessia	85.A8 ↔	Mammectomia per ginecomastia
		85.A9 ↔	Mastectomia, altro

**ADRG J18****Altra radioterapia per malattie e disturbi della pelle, del tessuto sottocutaneo e della mammella, più di un giorno di degenza**

Procedura nella tabella J18-1 e durata del soggiorno &gt; 1 Tage

**DRG J18A****Altra radioterapia per malattie e disturbi della pelle, del tessuto sottocutaneo e della mammella con procedura specifica, più di un giorno di degenza**

Procedura nella tabella J18-2

**DRG J18B****Altra radioterapia per malattie e disturbi della pelle, del tessuto sottocutaneo e della mammella, più di un giorno di degenza****Procedura J18-1**

92.20 ↔	Infusione d'isotopo radioattivo liquido	92.24.24 ↔	Teleradioterapia mediante fotoni, acceleratore lineare, non guidata dalle immagini, radioterapia a modulazione di intensità
92.21.00 ↔	Radioterapia superficiale: NAS	92.24.30 ↔	Teleradioterapia mediante fotoni: radioterapia estremamente complessa con attrezzatura specializzata
92.21.01 ↔	Radioterapia superficiale: fino a 2 campi di irradiazione	92.25.00 ↔	Teleradioterapia con elettroni, acceleratore lineare, NAS
92.21.02 ↔	Radioterapia superficiale: più di 2 campi di irradiazione	92.25.01 ↔	Teleradioterapia con elettroni, acceleratore lineare, irradiazione di campo esteso
92.22.00 ↔	Radioterapia con ortovoltaggio: NAS	92.25.02 ↔	Teleradioterapia con elettroni, acceleratore lineare, irradiazione di un emicorpo
92.22.01 ↔	Radioterapia con ortovoltaggio: fino a 2 campi di irradiazione	92.25.03 ↔	Teleradioterapia con elettroni, acceleratore lineare, irradiazione del corpo intero
92.22.02 ↔	Radioterapia con ortovoltaggio: più di 2 campi di irradiazione	92.25.04 ↔	Teleradioterapia con elettroni, acceleratore lineare, radioterapia intraoperatoria
92.22.11 ↔	Roentgenterapia intraoperatoria, fino a 300 kV	92.25.09 ↔	Teleradioterapia con elettroni, acceleratore lineare, altro
92.22.12 ↔	Roentgenterapia intraoperatoria, 300 kV - < 1 MV	92.25.11 ↔	Teleradioterapia con elettroni, acceleratore lineare, guidata dalle immagini
92.22.19 ↔	Roentgenterapia intraoperatoria, altro	92.25.12 ↔	Teleradioterapia con elettroni, acceleratore lineare, guidata dalle immagini, fino a 2 campi di irradiazione
92.23.00 ↔	Radioterapia ad alto voltaggio: NAS	92.25.13 ↔	Teleradioterapia con elettroni, acceleratore lineare, guidata dalle immagini, più di 2 campi di irradiazione
92.23.01 ↔	Dispositivo di telecobaltoterapia, fino a 2 campi di irradiazione	92.25.14 ↔	Teleradioterapia con elettroni, acceleratore lineare, guidata dalle immagini, irradiazione 3D pianificata
92.23.02 ↔	Dispositivo di telecobaltoterapia, da 3 a 4 campi di irradiazione	92.25.15 ↔	Teleradioterapia con elettroni, acceleratore lineare, guidata dalle immagini, radioterapia a modulazione di intensità
92.23.03 ↔	Dispositivo di telecobaltoterapia, più di 4 campi di irradiazione o irradiazione 3D pianificata	92.25.21 ↔	Teleradioterapia con elettroni, acceleratore lineare, non guidata dalle immagini, fino a 2 campi di irradiazione
92.23.08 ↔	Radioterapia ad alto voltaggio: altri isotopi	92.25.22 ↔	Teleradioterapia con elettroni, acceleratore lineare, non guidata dalle immagini, più di 2 campi di irradiazione
92.23.09 ↔	Dispositivo di telecobaltoterapia, altro	92.25.23 ↔	Teleradioterapia con elettroni, acceleratore lineare, non guidata dalle immagini, irradiazione 3D pianificata
92.24.00 ↔	Teleradioterapia mediante fotoni, acceleratore lineare, NAS	92.25.24 ↔	Teleradioterapia con elettroni, acceleratore lineare, non guidata dalle immagini, radioterapia a modulazione di intensità
92.24.01 ↔	Teleradioterapia mediante fotoni, acceleratore lineare, irradiazione di campo esteso	92.26.00 ↔	Teleradioterapia con altre radiazioni particellari, NAS
92.24.02 ↔	Teleradioterapia mediante fotoni, acceleratore lineare, irradiazione di un emicorpo	92.26.99 ↔	Teleradioterapia con altre radiazioni particellari, altro
92.24.03 ↔	Teleradioterapia mediante fotoni, acceleratore lineare, irradiazione del corpo intero	92.27.00 ↔	Impianto o inserzione di elementi radioattivi (brachiterapia con radionuclidi chiusi), superficie corporea, altra o NAS sede di applicazione
92.24.04 ↔	Teleradioterapia mediante fotoni, acceleratore lineare, radioterapia intraoperatoria	92.27.10 ↔	Impianto o inserzione di elementi radioattivi (brachiterapia con radionuclidi chiusi), organi sessuali femminili, NAS
92.24.09 ↔	Teleradioterapia mediante fotoni, acceleratore lineare, altro	92.27.11 ↔	Impianto o inserzione di elementi radioattivi (brachiterapia con radionuclidi chiusi), in sede intrauterina
92.24.11 ↔	Teleradioterapia mediante fotoni, acceleratore lineare, guidata dalle immagini, fino a 2 campi di irradiazione	92.27.12 ↔	Impianto o inserzione di elementi radioattivi (brachiterapia con radionuclidi chiusi), in sede intravaginale
92.24.12 ↔	Teleradioterapia mediante fotoni, acceleratore lineare, guidata dalle immagini, più di 2 campi di irradiazione	92.27.13 ↔	Impianto o inserzione di elementi radioattivi (brachiterapia con radionuclidi chiusi), in sede combinata intrauterina e intravaginale
92.24.13 ↔	Teleradioterapia mediante fotoni, acceleratore lineare, guidata dalle immagini, irradiazione 3D pianificata		
92.24.14 ↔	Teleradioterapia mediante fotoni, acceleratore lineare, guidata dalle immagini, radioterapia a modulazione di intensità		
92.24.21 ↔	Teleradioterapia mediante fotoni, acceleratore lineare, non guidata dalle immagini, fino a 2 campi di irradiazione		
92.24.22 ↔	Teleradioterapia mediante fotoni, acceleratore lineare, non guidata dalle immagini, più di 2 campi di irradiazione		
92.24.23 ↔	Teleradioterapia mediante fotoni, acceleratore lineare, non guidata dalle immagini, irradiazione 3D pianificata		

92.27.21 ↔	Impianto o inserzione di elementi radioattivi (brachiterapia con radionuclidi chiusi), superficie corporea	92.28.67 ↔	Terapia radiorecettoriale con ligando PSMA
92.27.22 ↔	Impianto o inserzione di elementi radioattivi (brachiterapia con radionuclidi chiusi), in sede intracavitaria	92.28.69 ↔	Radioterapia con molecole piccole, altro
92.27.23 ↔	Impianto o inserzione di elementi radioattivi (brachiterapia con radionuclidi chiusi), in sede endoluminale	92.28.71 ↔	Somministrazione parenterale di iodio-131-MIBG (metaiodobenzilguanidina)
92.27.30 ↔	Impianto o inserzione di elementi radioattivi (brachiterapia con radionuclidi chiusi), vasi NAS	92.29.00 ↔	Brachiterapia con radionuclidi chiusi, NAS
92.27.31 ↔	Impianto o inserzione di elementi radioattivi (brachiterapia con radionuclidi chiusi), arterie coronarie	92.29.09 ↔	Brachiterapia con radionuclidi chiusi, altro
92.27.39 ↔	Impianto o inserzione di elementi radioattivi (brachiterapia con radionuclidi chiusi), altri vasi	92.29.11 ↔	Brachiterapia interstiziale con impianto di emettitori rimovibili monoplanari, basso rateo di dose
92.27.40 ↔	Impianto o inserzione di elementi radioattivi (brachiterapia con radionuclidi chiusi), intraoperatoria	92.29.12 ↔	Brachiterapia interstiziale con impianto di emettitori rimovibili monoplanari, rateo di dose pulsata (pulsed dose rate)
92.27.70 ↔	Moulage radioattivi, NAS	92.29.13 ↔	Brachiterapia interstiziale con impianto di emettitori rimovibili monoplanari, alto rateo di dose
92.27.71 ↔	Moulage radioattivi: costruzione e applicazione di moulage radioattivi superficiali	92.29.19 ↔	Brachiterapia interstiziale con impianto di emettitori rimovibili monoplanari, altro
92.27.72 ↔	Moulage radioattivi: costruzione e applicazione di applicatori non impiegati sulla superficie corporea	92.29.21 ↔	Brachiterapia interstiziale con impianto volumetrico di emettitori rimovibili multiplanari, basso rateo di dose
92.27.73 ↔	Moulage radioattivi: costruzione e applicazione di applicatori oculari	92.29.22 ↔	Brachiterapia interstiziale con impianto volumetrico di emettitori rimovibili multiplanari, rateo di dose pulsata (pulsed dose rate)
92.27.79 ↔	Moulage radioattivi, altro	92.29.23 ↔	Brachiterapia interstiziale con impianto volumetrico di emettitori rimovibili multiplanari, alto rateo di dose
92.28.00 ↔	Iniezione, instillazione o somministrazione per via orale di radioisotopi, NAS	92.29.24 ↔	Brachiterapia con impianto di emettitori rimovibili multiplanari, alto rateo di dose, intraoperatoria
92.28.09 ↔	Iniezione, instillazione o somministrazione per via orale di radioisotopi, altro	92.29.29 ↔	Brachiterapia interstiziale con impianto volumetrico di emettitori rimovibili multiplanari, altro
92.28.11 ↔	Terapia con radionuclidi aperti per metastasi ossee	92.29.31 ↔	Brachiterapia interstiziale con impianto di emettitori permanenti, fino a 10 sorgenti
92.28.14 ↔	Instillazione di radionuclidi aperti in articolazioni	92.29.32 ↔	Brachiterapia interstiziale con impianto di emettitori permanenti, da 11 a 15 sorgenti
92.28.24 ↔	Radio-chemioembolizzazione endovascolare selettiva con I-131-Lipiodol	92.29.33 ↔	Brachiterapia interstiziale con impianto di emettitori permanenti, da 16 a 20 sorgenti
92.28.25 ↔	Terapia endovascolare selettiva con radionuclidi (SIRT) mediante embolizzazione con microsfero marcate con ittrio-90	92.29.34 ↔	Brachiterapia interstiziale con impianto di emettitori permanenti, da 21 a 25 sorgenti
92.28.26 ↔	Terapia endovascolare selettiva con radionuclidi (SIRT) mediante embolizzazione con microsfero marcate con olmio-166	92.29.35 ↔	Brachiterapia interstiziale con impianto di emettitori permanenti, da 26 a 30 sorgenti
92.28.33 ↔	Brachiterapia endovascolare con renio-188	92.29.36 ↔	Brachiterapia interstiziale con impianto di emettitori permanenti, da 31 a 35 sorgenti
92.28.41 ↔	Radioiodioterapia fino a 1,2 GBq I-131, senza somministrazione di tireotropina ricombinante (rh-TSH)	92.29.37 ↔	Brachiterapia interstiziale con impianto di emettitori permanenti, da 36 a 40 sorgenti
92.28.42 ↔	Radioiodioterapia fino a 1,2 GBq I-131, con somministrazione di tireotropina ricombinante (rh-TSH)	92.29.38 ↔	Brachiterapia interstiziale con impianto di emettitori permanenti, da 41 a 45 sorgenti
92.28.43 ↔	Radioiodioterapia da 1,2 a meno di 5 GBq I-131, senza somministrazione di tireotropina ricombinante (rh-TSH)	92.29.39 ↔	Brachiterapia interstiziale con impianto di emettitori permanenti, da 46 a 50 sorgenti
92.28.44 ↔	Radioiodioterapia da 1,2 a meno di 5 GBq I-131, con somministrazione di tireotropina ricombinante (rh-TSH)	92.29.3A ↔	Brachiterapia interstiziale con impianto di emettitori permanenti, da 51 a 55 sorgenti
92.28.45 ↔	Radioiodioterapia da 5 e più GBq I-131, senza somministrazione di tireotropina ricombinante (rh-TSH)	92.29.3B ↔	Brachiterapia interstiziale con impianto di emettitori permanenti, da 56 a 60 sorgenti
92.28.46 ↔	Radioiodioterapia da 5 e più GBq I-131, con somministrazione di tireotropina ricombinante (rh-TSH)	92.29.3C ↔	Brachiterapia interstiziale con impianto di emettitori permanenti, da 61 a 65 sorgenti
92.28.51 ↔	Radioimmunoterapia con 90Y ibritumomab tiuxetano, parenterale	92.29.3D ↔	Brachiterapia interstiziale con impianto di emettitori permanenti, da 66 a 70 sorgenti
92.28.52 ↔	Radioimmunoterapia con iodio-131 [I-131] tositumomab, parenterale	92.29.3E ↔	Brachiterapia interstiziale con impianto di emettitori permanenti, da 71 e più sorgenti
92.28.53 ↔	Radioimmunoterapia con altri anticorpi, parenterale	92.29.40 ↔	Brachiterapia con applicatori superficiali, NAS
92.28.64 ↔	Terapia radiorecettoriale con l'analogo della somatostatina DOTA-coniugato TOC (octreotide)	92.29.49 ↔	Brachiterapia con applicatori superficiali, altro
92.28.65 ↔	Terapia radiorecettoriale con l'analogo della somatostatina DOTA-coniugato TATE (octreotate)	92.29.51 ↔	Rimozione di radionuclidi chiusi o di applicatori inattivi sotto anestesia
92.28.66 ↔	Terapia radiorecettoriale con antagonisti della somatostatina	92.30.00 ↔	Radioterapia stereotassica, in seduta unica, NAS
		92.30.01 ↔	Radioterapia stereotassica, in seduta unica: Cerebrale, NAS
		92.30.02 ↔	Radioterapia stereotassica, in seduta unica: Extracerebrale, NAS
		92.30.20 ↔	Radioterapia stereotassica, in seduta unica: Cerebrale, radioterapia a modulazione di intensità
		92.30.21 ↔	Radioterapia stereotassica, in seduta unica: Cerebrale, radioterapia ad arco a modulazione di intensità (IMAT)
		92.30.22 ↔	Radioterapia stereotassica, in seduta unica: Cerebrale, guidata dalle immagini

92.30.30 ↔ Radioterapia stereotassica, in seduta unica: Extracerebrale, radioterapia a modulazione di intensità	92.39.20 ↔ Altra radioterapia ad alto voltaggio, irradiazione stereotassica, frazionata: Cerebrale, radioterapia a modulazione di intensità
92.30.31 ↔ Radioterapia stereotassica, in seduta unica: Extracerebrale, radioterapia ad arco a modulazione di intensità (IMAT)	92.39.21 ↔ Altra radioterapia ad alto voltaggio, irradiazione stereotassica, frazionata: Cerebrale, radioterapia ad arco a modulazione di intensità (IMAT)
92.30.32 ↔ Radioterapia stereotassica, in seduta unica: Extracerebrale, guidata dalle immagini	92.39.22 ↔ Altra radioterapia ad alto voltaggio, irradiazione stereotassica, frazionata: Cerebrale, guidata dalle immagini
92.30.99 ↔ Radioterapia stereotassica, in seduta unica, altro	92.39.29 ↔ Altra radioterapia ad alto voltaggio, irradiazione stereotassica, frazionata, cerebrale, altro
92.31.00 ↔ Radiochirurgia con fotoni NAS, cerebrale	92.39.30 ↔ Altra radioterapia ad alto voltaggio, irradiazione stereotassica, frazionata: Extracerebrale, radioterapia a modulazione di intensità
92.31.10 ↔ Radiochirurgia con fotoni NAS, extracerebrale	92.39.31 ↔ Altra radioterapia ad alto voltaggio, irradiazione stereotassica, frazionata: Extracerebrale, radioterapia ad arco a modulazione di intensità (IMAT)
92.32.00 ↔ Radiochirurgia con fotoni a sorgente multiple, NAS	92.39.32 ↔ Altra radioterapia ad alto voltaggio, irradiazione stereotassica, frazionata: Extracerebrale, guidata dalle immagini
92.32.01 ↔ Radiochirurgia con fotoni a sorgenti multiple: Gamma knife	92.39.39 ↔ Altra radioterapia ad alto voltaggio, irradiazione stereotassica, frazionata, extracerebrale, altro
92.33.00 ↔ Radiochirurgia con particelle, NAS	92.41 ↔ Radioterapia intraoperatoria con elettroni
92.33.01 ↔ Altra radioterapia ad alto voltaggio: radioterapia stereotassica, in seduta unica, cerebrale	
92.33.11 ↔ Altra radioterapia ad alto voltaggio: radioterapia stereotassica, in seduta unica, extracerebrale	
92.39.00 ↔ Altra radiochirurgia stereotassica, NAS	
92.39.01 ↔ Altra radioterapia ad alto voltaggio, irradiazione stereotassica, frazionata, cerebrale, NAS	
92.39.11 ↔ Altra radioterapia ad alto voltaggio, irradiazione stereotassica, frazionata, extracerebrale, NAS	

**Procedura J18-2**

85.24 ↔ Asportazione di tessuto ectopico della mammella	85.A1 ↔ Mastectomia parziale
85.25 ↔ Asportazione del capezzolo	85.A4 ↔ Mastectomia semplice
85.27 ↔ Asportazione locale di lesione o tessuto della cute della mammella	85.A9 ↔ Mastectomia, altro
85.28 ↔ Asportazione locale di lesione o tessuto della mammella	

**ADRG J21****Altro trapianto di pelle o sbrigliamento con linfadenectomia o CC gravi**

Di cui almeno una Procedura nella tabella J21-1 e (Procedura nella tabella J21-2 o PCCL &gt; 2)

**DRG J21Z****Altro trapianto di pelle o sbrigliamento con linfadenectomia o CC gravi****Procedura J21-1**

08.22 ↔ Asportazione di altra lesione minore della palpebra	08.89.15 ↔ Riparazione della palpebra mediante allungamento della palpebra inferiore
08.23 ↔ Asportazione di lesione maggiore della palpebra, non a tutto spessore	08.89.99 ↔ Altra riparazione della palpebra, altro
08.24 ↔ Asportazione di lesione maggiore della palpebra, a tutto spessore	08.89.99 ↔ Altra riparazione della palpebra, altro
08.89.10 ↔ Riparazione della palpebra, angolo mediale o laterale	18.21 ↔ Asportazione di fistola preauricolare o di seno preauricolare
08.89.10 ↔ Riparazione della palpebra, angolo mediale o laterale	18.29.12 ↔ Asportazione di altra lesione dell'orecchio esterno o del meato uditivo esterno
08.89.11 ↔ Riparazione della palpebra mediante sollevamento del sopracciglio	18.31 ↔ Asportazione radicale di lesione dell'orecchio esterno
08.89.11 ↔ Riparazione della palpebra mediante sollevamento del sopracciglio	18.32 ↔ Resezione del padiglione auricolare, totale
08.89.12 ↔ Riparazione della palpebra mediante asportazione di prolasso del corpo adiposo dell'orbita	21.32 ↔ Asportazione e distruzione locale di altra lesione del naso
08.89.12 ↔ Riparazione della palpebra mediante asportazione di prolasso del corpo adiposo dell'orbita	21.4X.00 ↔ Resezione del naso, NAS
08.89.13 ↔ Riparazione della palpebra mediante trattamento superficiale con laser	21.4X.12 ↔ Resezione del naso, parziale
08.89.13 ↔ Riparazione della palpebra mediante trattamento superficiale con laser	21.4X.22 ↔ Resezione del naso, subtotale
08.89.14 ↔ Riparazione della palpebra mediante altro allungamento della palpebra superiore	21.4X.32 ↔ Resezione del naso, totale
08.89.14 ↔ Riparazione della palpebra mediante altro allungamento della palpebra superiore	21.4X.99 ↔ Resezione del naso, altro
08.89.15 ↔ Riparazione della palpebra mediante allungamento della palpebra inferiore	27.56.10 ↔ Piccolo innesto cutaneo sottile su labbro e bocca
	27.56.20 ↔ Ampio innesto cutaneo a spessore parziale su labbro e bocca
	27.56.30 ↔ Piccolo eteroinnesto di cute nel labbro
	27.56.40 ↔ Ampio eteroinnesto di cute nel labbro
	27.56.50 ↔ Piccolo omoinnesto di cute nel labbro
	27.56.60 ↔ Ampio omoinnesto di cute nel labbro
	27.56.99 ↔ Altro innesto di cute su labbro e bocca, altro

82.82 ↔	Riparazione di schisi della mano	83.82.44 ↔	Innesto di altro lembo con anastomosi microvascolare da muscolo o fascia, Parete toracica, addome e dorso
82.89.10 ↔	Plastica delle guaine tendinee della mano	83.82.45 ↔	Innesto di altro lembo con anastomosi microvascolare da muscolo o fascia, Regione inguinale e genitale e natiche
82.89.11 ↔	Rifissazione ossea di legamenti della mano, Carpo e metacarpo	83.82.46 ↔	Innesto di altro lembo con anastomosi microvascolare da muscolo o fascia, Estremità inferiore
82.89.12 ↔	Rifissazione ossea di legamenti di mano, altri legamenti della mano	83.82.47 ↔	Innesto di altro lembo con anastomosi microvascolare da muscolo o fascia, Altra localizzazione
82.89.13 ↔	Distrazione transarticolare dei tessuti molli per anomalie congenite della mano	83.8A.30 ↔	Revisione di altra plastica con lembo con anastomosi microvascolare da muscolo o fascia, testa e collo
82.89.14 ↔	Radializzazione per anomalie congenite della mano	83.8A.31 ↔	Revisione di altra plastica con lembo con anastomosi microvascolare da muscolo o fascia, spalla e ascella
82.89.15 ↔	Resezione di briglie con ricostruzione plastica per anomalie congenite della mano	83.8A.32 ↔	Revisione di altra plastica con lembo con anastomosi microvascolare da muscolo o fascia, braccio e gomito
82.89.16 ↔	Trasferimento di dito del piede per sostituire un dito della mano	83.8A.33 ↔	Revisione di altra plastica con lembo con anastomosi microvascolare da muscolo o fascia, avambraccio
83.43.10 ↔	Prelievo di lembo miocutaneo per innesto	83.8A.34 ↔	Revisione di altra plastica con lembo con anastomosi microvascolare da muscolo o fascia, parete toracica, addome e dorso
83.43.11 ↔	Prelievo di lembo osteomiocutaneo o osteofasciocutaneo per innesto	83.8A.35 ↔	Revisione di altra plastica con lembo con anastomosi microvascolare da muscolo o fascia, regione inguinale e genitale e natiche
83.43.12 ↔	Prelievo di altro lembo da muscolo o fascia con anastomosi microvascolare	83.8A.36 ↔	Revisione di altra plastica con lembo con anastomosi microvascolare da muscolo o fascia, estremità inferiore
83.43.99 ↔	Asportazione di muscoli o fasce per innesto, altro	83.8A.39 ↔	Revisione di altra plastica con lembo con anastomosi microvascolare da muscolo o fascia, altra localizzazione
83.82.09 ↔	Innesto di muscoli o fasce, altro	85.K6.13 ↔	Revisione di plastica con lembo miocutaneo e cutaneo-adiposo della mammella, con nuova confezione e correzione dell'anastomosi vascolare
83.82.10 ↔	Innesto di fascia, Testa e collo	86.41.11 ↔	Asportazione radicale e ampia di lesione o tessuto cutaneo e sottocutaneo, senza chiusura di ferita primaria, sul capo
83.82.11 ↔	Innesto di fascia, Spalla e ascella	86.41.12 ↔	Asportazione radicale e ampia di lesione o tessuto cutaneo e sottocutaneo, senza chiusura di ferita primaria, sul collo
83.82.12 ↔	Innesto di fascia, Braccio e gomito	86.41.13 ↔	Asportazione radicale e ampia di lesione o tessuto cutaneo e sottocutaneo, senza chiusura di ferita primaria, su spalla e ascella
83.82.13 ↔	Innesto di fascia, Avambraccio	86.41.14 ↔	Asportazione radicale e ampia di lesione o tessuto cutaneo e sottocutaneo, senza chiusura di ferita primaria, su braccio e gomito
83.82.14 ↔	Innesto di fascia, Parete toracica, addome e dorso	86.41.15 ↔	Asportazione radicale e ampia di lesione o tessuto cutaneo e sottocutaneo, senza chiusura di ferita primaria, sull'avambraccio
83.82.15 ↔	Innesto di fascia, Regione inguinale e genitale e natiche	86.41.16 ↔	Asportazione radicale e ampia di lesione o tessuto cutaneo e sottocutaneo, senza chiusura di ferita primaria, sulla mano
83.82.16 ↔	Innesto di fascia, Estremità inferiore	86.41.17 ↔	Asportazione radicale e ampia di lesione o tessuto cutaneo e sottocutaneo, senza chiusura di ferita primaria, su parete toracica e dorso
83.82.19 ↔	Innesto di fascia, Altra localizzazione	86.41.18 ↔	Asportazione radicale e ampia di lesione o tessuto cutaneo e sottocutaneo, senza chiusura di ferita primaria, sulla regione addominale e inguinale
83.82.20 ↔	Innesto di lembo muscolare o fasciale locale, Testa e collo	86.41.1A ↔	Asportazione radicale e ampia di lesione o tessuto cutaneo e sottocutaneo, senza chiusura di ferita primaria, sulle natiche
83.82.21 ↔	Innesto di lembo muscolare o fasciale locale, Spalla e ascella	86.41.1B ↔	Asportazione radicale e ampia di lesione o tessuto cutaneo e sottocutaneo, senza chiusura di ferita primaria, su coscia e ginocchio
83.82.22 ↔	Innesto di lembo muscolare o fasciale locale, Braccio e gomito	86.41.1C ↔	Asportazione radicale e ampia di lesione o tessuto cutaneo e sottocutaneo, senza chiusura di ferita primaria, sulla gamba
83.82.23 ↔	Innesto di lembo muscolare o fasciale locale, Avambraccio	86.41.1D ↔	Asportazione radicale e ampia di lesione o tessuto cutaneo e sottocutaneo, senza chiusura di ferita primaria, sul piede
83.82.24 ↔	Innesto di lembo muscolare o fasciale locale, Parete toracica, addome e dorso		
83.82.25 ↔	Innesto di lembo muscolare o fasciale locale, Regione inguinale e genitale e natiche		
83.82.26 ↔	Innesto di lembo muscolare o fasciale locale, Estremità inferiore		
83.82.29 ↔	Innesto di lembo muscolare o fasciale locale, Altra localizzazione		
83.82.30 ↔	Innesto di lembo osteomiocutaneo o osteofasciocutaneo, Testa e collo		
83.82.31 ↔	Innesto di lembo osteomiocutaneo o osteofasciocutaneo, Spalla e ascella		
83.82.32 ↔	Innesto di lembo osteomiocutaneo o osteofasciocutaneo, Braccio e gomito		
83.82.33 ↔	Innesto di lembo osteomiocutaneo o osteofasciocutaneo, Avambraccio		
83.82.34 ↔	Innesto di lembo osteomiocutaneo o osteofasciocutaneo, Parete toracica, addome e dorso		
83.82.35 ↔	Innesto di lembo osteomiocutaneo o osteofasciocutaneo, Regione inguinale e genitale e natiche		
83.82.36 ↔	Innesto di lembo osteomiocutaneo o osteofasciocutaneo, Estremità inferiore		
83.82.39 ↔	Innesto di lembo osteomiocutaneo o osteofasciocutaneo, Altra localizzazione		
83.82.40 ↔	Innesto di altro lembo con anastomosi microvascolare da muscolo o fascia, Testa e collo		
83.82.41 ↔	Innesto di altro lembo con anastomosi microvascolare da muscolo o fascia, Spalla e ascella		
83.82.42 ↔	Innesto di altro lembo con anastomosi microvascolare da muscolo o fascia, Braccio e gomito		
83.82.43 ↔	Innesto di altro lembo con anastomosi microvascolare da muscolo o fascia, Avambraccio		



- 86.42.11 ↔ Asportazione radicale e ampia di lesione o tessuto cutaneo e sottocutaneo, con chiusura di ferita primaria, sul capo
- 86.42.12 ↔ Asportazione radicale e ampia di lesione o tessuto cutaneo e sottocutaneo, con chiusura di ferita primaria, sul collo
- 86.42.13 ↔ Asportazione radicale e ampia di lesione o tessuto cutaneo e sottocutaneo, con chiusura di ferita primaria, su spalla e ascella
- 86.42.14 ↔ Asportazione radicale e ampia di lesione o tessuto cutaneo e sottocutaneo, con chiusura di ferita primaria, su braccio e gomito
- 86.42.15 ↔ Asportazione radicale e ampia di lesione o tessuto cutaneo e sottocutaneo, con chiusura di ferita primaria, sull'avambraccio
- 86.42.16 ↔ Asportazione radicale e ampia di lesione o tessuto cutaneo e sottocutaneo, con chiusura di ferita primaria, sulla mano
- 86.42.17 ↔ Asportazione radicale e ampia di lesione o tessuto cutaneo e sottocutaneo, con chiusura di ferita primaria, su parete toracica e dorso
- 86.42.18 ↔ Asportazione radicale e ampia di lesione o tessuto cutaneo e sottocutaneo, con chiusura di ferita primaria, sulla regione addominale e inguinale
- 86.42.1A ↔ Asportazione radicale e ampia di lesione o tessuto cutaneo e sottocutaneo, con chiusura di ferita primaria, sulle natiche
- 86.42.1B ↔ Asportazione radicale e ampia di lesione o tessuto cutaneo e sottocutaneo, con chiusura di ferita primaria, su coscia e ginocchio
- 86.42.1C ↔ Asportazione radicale e ampia di lesione o tessuto cutaneo e sottocutaneo, con chiusura di ferita primaria, sulla gamba
- 86.42.1D ↔ Asportazione radicale e ampia di lesione o tessuto cutaneo e sottocutaneo, con chiusura di ferita primaria, sul piede
- 86.43.11 ↔ Asportazione radicale e ampia di lesione o tessuto cutaneo e sottocutaneo, con copertura plastica, sul capo
- 86.43.12 ↔ Asportazione radicale e ampia di lesione o tessuto cutaneo e sottocutaneo, con copertura plastica, sul collo
- 86.43.13 ↔ Asportazione radicale e ampia di lesione o tessuto cutaneo e sottocutaneo, con copertura plastica, su spalla e ascella
- 86.43.14 ↔ Asportazione radicale e ampia di lesione o tessuto cutaneo e sottocutaneo, con copertura plastica, su braccio e gomito
- 86.43.15 ↔ Asportazione radicale e ampia di lesione o tessuto cutaneo e sottocutaneo, con copertura plastica, sull'avambraccio
- 86.43.16 ↔ Asportazione radicale e ampia di lesione o tessuto cutaneo e sottocutaneo, con copertura plastica, sulla mano
- 86.43.17 ↔ Asportazione radicale e ampia di lesione o tessuto cutaneo e sottocutaneo, con copertura plastica, su parete toracica e dorso
- 86.43.18 ↔ Asportazione radicale e ampia di lesione o tessuto cutaneo e sottocutaneo, con copertura plastica, sulla regione addominale e inguinale
- 86.43.1A ↔ Asportazione radicale e ampia di lesione o tessuto cutaneo e sottocutaneo, con copertura plastica, sulle natiche
- 86.43.1B ↔ Asportazione radicale e ampia di lesione o tessuto cutaneo e sottocutaneo, con copertura plastica, su coscia e ginocchio
- 86.43.1C ↔ Asportazione radicale e ampia di lesione o tessuto cutaneo e sottocutaneo, con copertura plastica, sulla gamba
- 86.43.1D ↔ Asportazione radicale e ampia di lesione o tessuto cutaneo e sottocutaneo, con copertura plastica, sul piede
- 86.6A.11 ↔ Innesto cutaneo autologo a tutto spessore, piccolo, sul capo
- 86.6A.12 ↔ Innesto cutaneo autologo a tutto spessore, piccolo, sul collo
- 86.6A.13 ↔ Innesto cutaneo autologo a tutto spessore, piccolo, su spalla e ascella
- 86.6A.14 ↔ Innesto cutaneo autologo a tutto spessore, piccolo, su braccio e gomito
- 86.6A.15 ↔ Innesto cutaneo autologo a tutto spessore, piccolo, sull'avambraccio
- 86.6A.16 ↔ Innesto cutaneo autologo a tutto spessore, piccolo, sulla mano
- 86.6A.16 ↔ Innesto cutaneo autologo a tutto spessore, piccolo, sulla mano
- 86.6A.17 ↔ Innesto cutaneo autologo a tutto spessore, piccolo, su parete toracica e dorso
- 86.6A.18 ↔ Innesto cutaneo autologo a tutto spessore, piccolo, sulla regione addominale e inguinale
- 86.6A.1A ↔ Innesto cutaneo autologo a tutto spessore, piccolo, sulle natiche
- 86.6A.1B ↔ Innesto cutaneo autologo a tutto spessore, piccolo, su coscia e ginocchio
- 86.6A.1C ↔ Innesto cutaneo autologo a tutto spessore, piccolo, sulla gamba
- 86.6A.1D ↔ Innesto cutaneo autologo a tutto spessore, piccolo, sul piede
- 86.6A.21 ↔ Innesto cutaneo autologo a tutto spessore, ampio, sul capo
- 86.6A.22 ↔ Innesto cutaneo autologo a tutto spessore, ampio, sul collo
- 86.6A.23 ↔ Innesto cutaneo autologo a tutto spessore, ampio, su spalla e ascella
- 86.6A.24 ↔ Innesto cutaneo autologo a tutto spessore, ampio, su braccio e gomito
- 86.6A.25 ↔ Innesto cutaneo autologo a tutto spessore, ampio, sull'avambraccio
- 86.6A.26 ↔ Innesto cutaneo autologo a tutto spessore, ampio, sulla mano
- 86.6A.26 ↔ Innesto cutaneo autologo a tutto spessore, ampio, sulla mano
- 86.6A.27 ↔ Innesto cutaneo autologo a tutto spessore, ampio, su parete toracica e dorso
- 86.6A.28 ↔ Innesto cutaneo autologo a tutto spessore, ampio, sulla regione addominale e inguinale
- 86.6A.2A ↔ Innesto cutaneo autologo a tutto spessore, ampio, sulle natiche
- 86.6A.2B ↔ Innesto cutaneo autologo a tutto spessore, ampio, su coscia e ginocchio
- 86.6A.2C ↔ Innesto cutaneo autologo a tutto spessore, ampio, sulla gamba
- 86.6A.2D ↔ Innesto cutaneo autologo a tutto spessore, ampio, sul piede
- 86.6B.11 ↔ Innesto cutaneo autologo a spessore parziale, piccolo, sul capo
- 86.6B.12 ↔ Innesto cutaneo autologo a spessore parziale, piccolo, sul collo
- 86.6B.13 ↔ Innesto cutaneo autologo a spessore parziale, piccolo, su spalla e ascella
- 86.6B.14 ↔ Innesto cutaneo autologo a spessore parziale, piccolo, su braccio e gomito
- 86.6B.15 ↔ Innesto cutaneo autologo a spessore parziale, piccolo, sull'avambraccio
- 86.6B.16 ↔ Innesto cutaneo autologo a spessore parziale, piccolo, sulla mano
- 86.6B.16 ↔ Innesto cutaneo autologo a spessore parziale, piccolo, sulla mano
- 86.6B.16 ↔ Innesto cutaneo autologo a spessore parziale, piccolo, sulla mano

86.6B.17 ↔	Innesto cutaneo autologo a spessore parziale, piccolo, su parete toracica e dorso	86.7A.3D ↔	Plastica di avanzamento e rotazione, piccola, sul piede
86.6B.18 ↔	Innesto cutaneo autologo a spessore parziale, piccolo, sulla regione addominale e inguinale	86.7A.3E ↔	Plastica di avanzamento e rotazione, piccola, in altra sede
86.6B.1A ↔	Innesto cutaneo autologo a spessore parziale, piccolo, sulle natiche	86.7A.41 ↔	Plastica di avanzamento e rotazione, ampia, sul capo
86.6B.1B ↔	Innesto cutaneo autologo a spessore parziale, piccolo, su coscia e ginocchio	86.7A.46 ↔	Plastica di avanzamento e rotazione, ampia, sulla mano
86.6B.1C ↔	Innesto cutaneo autologo a spessore parziale, piccolo, sulla gamba	86.7A.46 ↔	Plastica di avanzamento e rotazione, ampia, sulla mano
86.6B.1D ↔	Innesto cutaneo autologo a spessore parziale, piccolo, sul piede	86.7A.4D ↔	Plastica di avanzamento e rotazione, ampia, sul piede
86.6B.21 ↔	Innesto cutaneo autologo a spessore parziale, ampio, sul capo	86.7A.4E ↔	Plastica di avanzamento e rotazione, ampia, in altra sede
86.6B.22 ↔	Innesto cutaneo autologo a spessore parziale, ampio, sul collo	86.7A.51 ↔	Plastica di trasposizione (VY), piccola, sul capo
86.6B.23 ↔	Innesto cutaneo autologo a spessore parziale, ampio, su spalla e ascella	86.7A.56 ↔	Plastica di trasposizione (VY), piccola, sulla mano
86.6B.24 ↔	Innesto cutaneo autologo a spessore parziale, ampio, su braccio e gomito	86.7A.56 ↔	Plastica di trasposizione (VY), piccola, sulla mano
86.6B.25 ↔	Innesto cutaneo autologo a spessore parziale, ampio, sull'avambraccio	86.7A.5D ↔	Plastica di trasposizione (VY), piccola, sul piede
86.6B.26 ↔	Innesto cutaneo autologo a spessore parziale, ampio, sulla mano	86.7A.5E ↔	Plastica di trasposizione (VY), piccola, in altra sede
86.6B.26 ↔	Innesto cutaneo autologo a spessore parziale, ampio, sulla mano	86.7A.61 ↔	Plastica di trasposizione (VY), ampia, sul capo
86.6B.26 ↔	Innesto cutaneo autologo a spessore parziale, ampio, sulla mano	86.7A.66 ↔	Plastica di trasposizione (VY), ampia, sulla mano
86.6B.26 ↔	Innesto cutaneo autologo a spessore parziale, ampio, sulla mano	86.7A.66 ↔	Plastica di trasposizione (VY), ampia, sulla mano
86.6B.27 ↔	Innesto cutaneo autologo a spessore parziale, ampio, su parete toracica e dorso	86.7A.6D ↔	Plastica di trasposizione (VY), ampia, sul piede
86.6B.28 ↔	Innesto cutaneo autologo a spessore parziale, ampio, sulla regione addominale e inguinale	86.7A.6E ↔	Plastica di trasposizione (VY), ampia, in altra sede
86.6B.2A ↔	Innesto cutaneo autologo a spessore parziale, ampio, sulle natiche	86.7A.71 ↔	Plastica con lembo ad isola, piccola, sul capo
86.6B.2B ↔	Innesto cutaneo autologo a spessore parziale, ampio, su coscia e ginocchio	86.7A.76 ↔	Plastica con lembo ad isola, piccola, sulla mano
86.6B.2C ↔	Innesto cutaneo autologo a spessore parziale, ampio, sulla gamba	86.7A.76 ↔	Plastica con lembo ad isola, piccola, sulla mano
86.6B.2D ↔	Innesto cutaneo autologo a spessore parziale, ampio, sul piede	86.7A.76 ↔	Plastica con lembo ad isola, piccola, sulla mano
86.6C.21 ↔	Sostituzione permanente di pelle con materiale di sostituzione di derma-epidermide a due strati, ampia, sul capo	86.7A.7D ↔	Plastica con lembo ad isola, piccola, sul piede
86.6C.26 ↔	Sostituzione permanente di pelle con materiale di sostituzione di derma-epidermide a due strati, ampia, sulla mano	86.7A.7E ↔	Plastica con lembo ad isola, piccola, in altra sede
86.6C.2D ↔	Sostituzione permanente di pelle con materiale di sostituzione di derma-epidermide a due strati, ampia, sul piede	86.7A.81 ↔	Plastica con lembo ad isola, ampia, sul capo
86.6C.2E ↔	Sostituzione permanente di pelle con materiale di sostituzione di derma-epidermide a due strati, ampia, in altra sede	86.7A.86 ↔	Plastica con lembo ad isola, ampia, sulla mano
86.6D.11 ↔	Revisione di innesto cutaneo libero e di sostituzione permanente di pelle, sul capo	86.7A.86 ↔	Plastica con lembo ad isola, ampia, sulla mano
86.6D.16 ↔	Revisione di innesto cutaneo libero e di sostituzione permanente di pelle, sulla mano	86.7A.8D ↔	Plastica con lembo ad isola, ampia, sul piede
86.6D.1D ↔	Revisione di innesto cutaneo libero e di sostituzione permanente di pelle, sul piede	86.7A.8E ↔	Plastica con lembo ad isola, ampia, in altra sede
86.6D.1E ↔	Revisione di innesto cutaneo libero e di sostituzione permanente di pelle, in altra sede	86.7A.91 ↔	Plastica con lembo locale su pelle e tessuto sottocutaneo, altra, sul capo
86.7A.21 ↔	Plastica di allungamento, ampia, sul capo	86.7A.96 ↔	Plastica con lembo locale su pelle e tessuto sottocutaneo, altra, sulla mano
86.7A.26 ↔	Plastica di allungamento, ampia, sulla mano	86.7A.96 ↔	Plastica con lembo locale su pelle e tessuto sottocutaneo, altra, sulla mano
86.7A.26 ↔	Plastica di allungamento, ampia, sulla mano	86.7A.9D ↔	Plastica con lembo locale su pelle e tessuto sottocutaneo, altra, sul piede
86.7A.2D ↔	Plastica di allungamento, ampia, sul piede	86.7A.9E ↔	Plastica con lembo locale su pelle e tessuto sottocutaneo, altra, di altra sede
86.7A.2E ↔	Plastica di allungamento, ampia, di altra sede	86.7A.B6 ↔	Plastica a Z, ampia, sulla mano
86.7A.31 ↔	Plastica di avanzamento e rotazione, piccola, sul capo	86.7A.B6 ↔	Plastica a Z, ampia, sulla mano
86.7A.36 ↔	Plastica di avanzamento e rotazione, piccola, sulla mano	86.7A.D6 ↔	Plastica a W, ampia, sulla mano
86.7A.36 ↔	Plastica di avanzamento e rotazione, piccola, sulla mano	86.7A.D6 ↔	Plastica a W, ampia, sulla mano
		86.7B.11 ↔	Plastica con lembo regionale pedunculato, sul capo
		86.7B.12 ↔	Plastica con lembo regionale pedunculato, sul collo
		86.7B.13 ↔	Plastica con lembo regionale pedunculato, su spalla e ascella
		86.7B.14 ↔	Plastica con lembo regionale pedunculato, su braccio e gomito
		86.7B.15 ↔	Plastica con lembo regionale pedunculato, sull'avambraccio
		86.7B.16 ↔	Plastica con lembo regionale pedunculato, sulla mano
		86.7B.16 ↔	Plastica con lembo regionale pedunculato, sulla mano
		86.7B.17 ↔	Plastica con lembo regionale pedunculato, su parete toracica e dorso
		86.7B.18 ↔	Plastica con lembo regionale pedunculato, sulla regione addominale e inguinale
		86.7B.1A ↔	Plastica con lembo regionale pedunculato, sulle natiche
		86.7B.1B ↔	Plastica con lembo regionale pedunculato, su coscia e ginocchio
		86.7B.1C ↔	Plastica con lembo regionale pedunculato, sulla gamba
		86.7B.1D ↔	Plastica con lembo regionale pedunculato, sul piede
		86.7C.11 ↔	Plastica con lembo a distanza pedunculato, sul capo
		86.7C.12 ↔	Plastica con lembo a distanza pedunculato, sul collo

86.7C.13 ↔	Plastica con lembo a distanza pedunculato, su spalla e ascella	86.7E.4E ↔	Revisione di plastica con lembo libero con anastomosi microvascolare, in altra sede
86.7C.14 ↔	Plastica con lembo a distanza pedunculato, su braccio e gomito	86.88.A1 ↔	Copertura dei tessuti molli con cheratinociti coltivati, piccola, sul capo
86.7C.15 ↔	Plastica con lembo a distanza pedunculato, sull'avambraccio	86.88.A6 ↔	Copertura dei tessuti molli con cheratinociti coltivati, piccola, sulla mano
86.7C.16 ↔	Plastica con lembo a distanza pedunculato, sulla mano	86.88.AD ↔	Copertura dei tessuti molli con cheratinociti coltivati, piccola, sul piede
86.7C.16 ↔	Plastica con lembo a distanza pedunculato, sulla mano	86.88.AE ↔	Copertura dei tessuti molli con cheratinociti coltivati, piccola, di altra sede
86.7C.17 ↔	Plastica con lembo a distanza pedunculato, su parete toracica e dorso	86.88.B1 ↔	Copertura dei tessuti molli con cheratinociti coltivati, ampia, sul capo
86.7C.18 ↔	Plastica con lembo a distanza pedunculato, sulla regione addominale e inguinale	86.88.B6 ↔	Copertura dei tessuti molli con cheratinociti coltivati, ampia, sulla mano
86.7C.1A ↔	Plastica con lembo a distanza pedunculato, sulle natiche	86.88.BD ↔	Copertura dei tessuti molli con cheratinociti coltivati, ampia, sul piede
86.7C.1B ↔	Plastica con lembo a distanza pedunculato, su coscia e ginocchio	86.88.BE ↔	Copertura dei tessuti molli con cheratinociti coltivati, ampia, di altra sede
86.7C.1C ↔	Plastica con lembo a distanza pedunculato, sulla gamba	86.88.D1 ↔	Copertura temporanea dei tessuti molli con materiale alloplastico, ampia, sul capo
86.7C.1D ↔	Plastica con lembo a distanza pedunculato, sul piede	86.88.D6 ↔	Copertura temporanea dei tessuti molli con materiale alloplastico, ampia, sulla mano
86.7D.11 ↔	Plastica con lembo libero con anastomosi microvascolare, sul capo	86.88.DD ↔	Copertura temporanea dei tessuti molli con materiale alloplastico, ampia, sul piede
86.7D.12 ↔	Plastica con lembo libero con anastomosi microvascolare, sul collo	86.88.E1 ↔	Copertura temporanea dei tessuti molli tramite cute allogena, piccola, sul capo
86.7D.13 ↔	Plastica con lembo libero con anastomosi microvascolare, su spalla e ascella	86.88.E6 ↔	Copertura temporanea dei tessuti molli tramite cute allogena, piccola, sulla mano
86.7D.14 ↔	Plastica con lembo libero con anastomosi microvascolare, su braccio e gomito	86.88.ED ↔	Copertura temporanea dei tessuti molli tramite cute allogena, piccola, sul piede
86.7D.15 ↔	Plastica con lembo libero con anastomosi microvascolare, sull'avambraccio	86.88.F1 ↔	Copertura temporanea dei tessuti molli tramite cute allogena, ampia, sul capo
86.7D.16 ↔	Plastica con lembo libero con anastomosi microvascolare, sulla mano	86.88.F6 ↔	Copertura temporanea dei tessuti molli tramite cute allogena, ampia, sulla mano
86.7D.16 ↔	Plastica con lembo libero con anastomosi microvascolare, sulla mano	86.88.FD ↔	Copertura temporanea dei tessuti molli tramite cute allogena, ampia, sul piede
86.7D.17 ↔	Plastica con lembo libero con anastomosi microvascolare, su parete toracica e dorso	86.88.G1 ↔	Copertura temporanea dei tessuti molli tramite cute xenogena, piccola, sul capo
86.7D.18 ↔	Plastica con lembo libero con anastomosi microvascolare, sulla regione addominale e inguinale	86.88.G6 ↔	Copertura temporanea dei tessuti molli tramite cute xenogena, piccola, sulla mano
86.7D.1A ↔	Plastica con lembo libero con anastomosi microvascolare, sulle natiche	86.88.GD ↔	Copertura temporanea dei tessuti molli tramite cute xenogena, piccola, sul piede
86.7D.1B ↔	Plastica con lembo libero con anastomosi microvascolare, su coscia e ginocchio	86.88.H1 ↔	Copertura temporanea dei tessuti molli tramite cute xenogena, ampia, sul capo
86.7D.1C ↔	Plastica con lembo libero con anastomosi microvascolare, sulla gamba	86.88.H6 ↔	Copertura temporanea dei tessuti molli tramite cute xenogena, ampia, sulla mano
86.7D.1D ↔	Plastica con lembo libero con anastomosi microvascolare, sul piede	86.88.HD ↔	Copertura temporanea dei tessuti molli tramite cute xenogena, ampia, sul piede
86.7E.21 ↔	Revisione di plastica con lembo regionale pedunculato, sul capo	86.91 ↔	Asportazione di cute per innesto
86.7E.26 ↔	Revisione di plastica con lembo regionale pedunculato, sulla mano	86.93.09 ↔	Inserzione di espansore tissutale, altro
86.7E.2D ↔	Revisione di plastica con lembo regionale pedunculato, sul piede	86.93.21 ↔	Inserzione di espansore tissutale, sul capo
86.7E.2E ↔	Revisione di plastica con lembo regionale pedunculato, in altra sede	86.93.26 ↔	Inserzione di espansore tissutale, sulla mano
86.7E.31 ↔	Revisione di plastica con lembo a distanza pedunculato, sul capo	86.93.2D ↔	Inserzione di espansore tissutale, sul piede
86.7E.36 ↔	Revisione di plastica con lembo a distanza pedunculato, sulla mano	86.93.2E ↔	Inserzione di espansore tissutale, di altra sede
86.7E.3D ↔	Revisione di plastica con lembo a distanza pedunculato, sul piede	86.A2.11 ↔	Copertura temporanea dei tessuti molli tramite membrana riassorbibile per idrolisi, piccola, sul capo
86.7E.3E ↔	Revisione di plastica con lembo a distanza pedunculato, in altra sede	86.A2.16 ↔	Copertura temporanea dei tessuti molli tramite membrana riassorbibile per idrolisi, piccola, sulla mano
86.7E.41 ↔	Revisione di plastica con lembo libero con anastomosi microvascolare, sul capo	86.A2.1D ↔	Copertura temporanea dei tessuti molli tramite membrana riassorbibile per idrolisi, piccola, sul piede
86.7E.46 ↔	Revisione di plastica con lembo libero con anastomosi microvascolare, sulla mano	86.A2.21 ↔	Copertura temporanea dei tessuti molli tramite membrana riassorbibile per idrolisi, ampia, sul capo
86.7E.4D ↔	Revisione di plastica con lembo libero con anastomosi microvascolare, sul piede	86.A2.26 ↔	Copertura temporanea dei tessuti molli tramite membrana riassorbibile per idrolisi, ampia, sulla mano
		86.A2.2D ↔	Copertura temporanea dei tessuti molli tramite membrana riassorbibile per idrolisi, ampia, sul piede

## Procedura J21-2

30.4X.00 ↔	Laringectomia radicale, NAS	40.24.20 ↔	Asportazione di linfonodo inguinale, per via laparoscopica
30.4X.10 ↔	Laringectomia radicale, con faringectomia, senza ricostruzione	40.24.99 ↔	Asportazione di linfonodo inguinale, altro
30.4X.11 ↔	Laringectomia radicale, con faringectomia, ricostruzione con mucosa locale	40.29.10 ↔	Asportazione di linfonodo mediastinico, NAS
30.4X.12 ↔	Laringectomia radicale, con faringectomia, ricostruzione con innesto non vascolarizzato	40.29.11 ↔	Asportazione di linfonodo mediastinico, chirurgica a cielo aperto
30.4X.13 ↔	Laringectomia radicale, con faringectomia, ricostruzione con lembo regionale peduncolato	40.29.12 ↔	Asportazione di linfonodo mediastinico, per via toracoscopica
30.4X.14 ↔	Laringectomia radicale, con faringectomia, ricostruzione con lembo peduncolato	40.29.19 ↔	Asportazione di linfonodo mediastinico, altro
30.4X.15 ↔	Laringectomia radicale, con faringectomia, ricostruzione con innesto libero con anastomosi microvascolare	40.29.20 ↔	Asportazione di linfonodo para-aortico
30.4X.16 ↔	Laringectomia radicale, con faringectomia, ricostruzione con innesto intestinale libero	40.29.30 ↔	Asportazione di linfonodo iliaco
30.4X.17 ↔	Laringectomia radicale, con faringectomia, ricostruzione con pull-up gastrico	40.29.70 ↔	Asportazione di linfangioma o di igroma cistico
30.4X.19 ↔	Laringectomia radicale, con faringectomia, altra ricostruzione	40.29.80 ↔	Asportazione di più stazioni linfonodali addominali (con biopsia epatica), NAS
30.4X.20 ↔	Laringectomia radicale, con faringectomia e tiroidectomia, senza ricostruzione	40.29.81 ↔	Asportazione di più stazioni linfonodali addominali (con biopsia epatica), chirurgica a cielo aperto [laparotomia di staging]
30.4X.21 ↔	Laringectomia radicale, con faringectomia e tiroidectomia, ricostruzione con mucosa locale	40.29.82 ↔	Asportazione di più stazioni linfonodali addominali (con biopsia epatica), per via laparoscopica [laparoscopia di staging]
30.4X.22 ↔	Laringectomia radicale, con faringectomia e tiroidectomia, ricostruzione con innesto non vascolarizzato	40.29.89 ↔	Asportazione di più stazioni linfonodali addominali (con biopsia epatica), altro
30.4X.23 ↔	Laringectomia radicale, con faringectomia e tiroidectomia, ricostruzione con lembo regionale peduncolato	40.29.99 ↔	Asportazione semplice di altre strutture linfatiche, altro
30.4X.24 ↔	Laringectomia radicale, con faringectomia e tiroidectomia, ricostruzione con lembo peduncolato	40.3X.10 ↔	Linfadenectomia regionale quale intervento indipendente, NAS
30.4X.25 ↔	Laringectomia radicale, con faringectomia e tiroidectomia, ricostruzione con innesto libero con anastomosi microvascolare	40.3X.11 ↔	Linfadenectomia regionale quale intervento indipendente, cervicale
30.4X.26 ↔	Laringectomia radicale, con faringectomia e tiroidectomia, ricostruzione con innesto intestinale libero	40.3X.12 ↔	Linfadenectomia regionale quale intervento indipendente, ascellare
30.4X.27 ↔	Laringectomia radicale, con faringectomia e tiroidectomia, ricostruzione con pull-up gastrico	40.3X.13 ↔	Linfadenectomia regionale quale intervento indipendente, para-aortica, pelvica, otturatoria o iliaca
30.4X.29 ↔	Laringectomia radicale, con faringectomia e tiroidectomia, altra ricostruzione	40.3X.14 ↔	Linfadenectomia regionale quale intervento indipendente, inguinale, chirurgica a cielo aperto
30.4X.99 ↔	Laringectomia radicale, altro	40.3X.15 ↔	Linfadenectomia regionale quale intervento indipendente, inguinale, per via laparoscopica
40.21.00 ↔	Asportazione di linfonodo cervicale profondo, NAS	40.3X.16 ↔	Linfadenectomia regionale quale intervento indipendente, mediastinica e peribronchiale
40.21.10 ↔	Asportazione di singoli linfonodi e vasi linfatici, cervicali, senza marcatura	40.3X.19 ↔	Linfadenectomia regionale quale intervento indipendente, altro
40.21.11 ↔	Asportazione di singoli linfonodi e vasi linfatici, cervicali, con marcatura con radionuclidi o colorante (linfadenectomia del linfonodo sentinella)	40.3X.21 ↔	Linfadenectomia regionale in corso di altro intervento, cervicale
40.21.99 ↔	Asportazione di linfonodo cervicale profondo, altro	40.3X.22 ↔	Linfadenectomia regionale in corso di altro altro intervento, ascellare
40.22.00 ↔	Asportazione di linfonodo mammario interno, NAS	40.3X.23 ↔	Linfadenectomia regionale in corso di altro intervento, para-aortica, pelvica o iliaca
40.22.10 ↔	Asportazione di linfonodo mammario interno, per via toracoscopica	40.3X.24 ↔	Linfadenectomia regionale in corso di altro intervento, otturatoria
40.22.20 ↔	Asportazione di linfonodo mammario interno, chirurgica a cielo aperto	40.3X.25 ↔	Linfadenectomia regionale in corso di altro intervento, inguinale
40.22.99 ↔	Asportazione di linfonodo mammario interno, altro	40.3X.26 ↔	Linfadenectomia regionale in corso di altro intervento, mediastinica e peribronchiale
40.23.00 ↔	Asportazione di linfonodo ascellare, NAS	40.3X.29 ↔	Linfadenectomia regionale in corso di altro intervento, altro
40.23.10 ↔	Asportazione di linfonodo ascellare, senza marcatura	40.40 ↔	Dissezione del collo, NAS
40.23.11 ↔	Asportazione di linfonodo ascellare, con marcatura con radionuclidi o colorante (linfadenectomia del linfonodo sentinella)	40.41.00 ↔	Dissezione radicale del collo, NAS
40.23.99 ↔	Asportazione di linfonodo ascellare, altro	40.41.10 ↔	Dissezione selettiva (funzionale) del collo, sopraomoioidea (regione I-III)
40.24.00 ↔	Asportazione di linfonodo inguinale, NAS	40.41.11 ↔	Dissezione selettiva (funzionale) del collo, laterale (regione II-IV)
40.24.10 ↔	Asportazione di linfonodo inguinale, chirurgica a cielo aperto, senza marcatura	40.41.12 ↔	Dissezione selettiva (funzionale) del collo, anterolaterale (regione I-IV)
40.24.11 ↔	Asportazione di linfonodo inguinale, chirurgica a cielo aperto, con marcatura con radionuclidi o colorante (linfadenectomia del linfonodo sentinella)	40.41.13 ↔	Dissezione selettiva (funzionale) del collo, posterolaterale (regione II-V)
		40.41.14 ↔	Dissezione selettiva (funzionale) del collo, centrale (regione VI)
		40.41.20 ↔	Dissezione radicale del collo (incl. modificata)

40.41.21 ↔ Dissezione allargata del collo	40.54.10 ↔ Dissezione radicale dei linfonodi inguinali quale intervento indipendente
40.41.99 ↔ Dissezione radicale del collo, altro	40.54.11 ↔ Dissezione radicale dei linfonodi inguinali in corso di altro intervento
40.50 ↔ Asportazione radicale di linfonodi, NAS	40.54.99 ↔ Dissezione radicale dei linfonodi inguinali, altro
40.51.00 ↔ Asportazione radicale dei linfonodi ascellari, NAS	40.59.00 ↔ Asportazione radicale di altri linfonodi, NAS
40.51.10 ↔ Asportazione radicale dei linfonodi ascellari quale intervento indipendente	40.59.10 ↔ Asportazione radicale di altri linfonodi quale intervento indipendente, NAS
40.51.11 ↔ Asportazione radicale dei linfonodi ascellari nel quadro di un altro intervento	40.59.11 ↔ Asportazione radicale di linfonodi mediastinici quale intervento indipendente
40.51.99 ↔ Asportazione radicale dei linfonodi ascellari, altro	40.59.12 ↔ Asportazione radicale di linfonodi peribronchiali quale intervento indipendente
40.52.00 ↔ Asportazione radicale dei linfonodi periaortici, NAS	40.59.19 ↔ Asportazione radicale di altri linfonodi quale intervento indipendente, altro
40.52.10 ↔ Asportazione radicale dei linfonodi retroperitoneali (para-aortici, paracavali) e pelvici quale intervento indipendente	40.59.20 ↔ Asportazione radicale di altri linfonodi in corso di altro intervento, NAS
40.52.11 ↔ Asportazione radicale dei linfonodi retroperitoneali (para-aortici, paracavali) e pelvici nel quadro di un altro intervento	40.59.21 ↔ Asportazione radicale di linfonodi mediastinici in corso di altro intervento
40.52.99 ↔ Asportazione radicale dei linfonodi periaortici, altro	40.59.22 ↔ Asportazione radicale di linfonodi peribronchiali in corso di altro intervento
40.53.00 ↔ Asportazione radicale dei linfonodi iliaci, NAS	40.59.29 ↔ Asportazione radicale di altri linfonodi in corso di altro intervento, altro
40.53.10 ↔ Asportazione radicale dei linfonodi iliaci quale intervento indipendente	40.59.99 ↔ Asportazione radicale di altri linfonodi, altro
40.53.11 ↔ Asportazione radicale dei linfonodi iliaci in corso di altro intervento	50.14 ↔ Biopsia laparoscopica del fegato
40.53.99 ↔ Asportazione radicale dei linfonodi iliaci, altro	
40.54.00 ↔ Dissezione radicale dei linfonodi inguinali, NAS	

**ADRG J22****Altro trapianto cutaneo o sbrigliamento senza intervento complesso, senza diagnosi complessa**

Di cui almeno una Procedura nella tabella J22-1

**DRG J22A****Altro trapianto cutaneo o sbrigliamento senza intervento complesso, senza diagnosi complessa, con copertura dei tessuti molli**

Procedura nella tabella J22-2

**DRG J22B****Altro trapianto cutaneo o sbrigliamento senza intervento complesso, senza diagnosi complessa****Procedura J22-1**

08.22 ↔ Asportazione di altra lesione minore della palpebra	08.89.99 ↔ Altra riparazione della palpebra, altro
08.23 ↔ Asportazione di lesione maggiore della palpebra, non a tutto spessore	18.21 ↔ Asportazione di fistola preauricolare o di seno preauricolare
08.24 ↔ Asportazione di lesione maggiore della palpebra, a tutto spessore	18.29.12 ↔ Asportazione di altra lesione dell'orecchio esterno o del meato uditivo esterno
08.89.10 ↔ Riparazione della palpebra, angolo mediale o laterale	21.4X.00 ↔ Resezione del naso, NAS
08.89.10 ↔ Riparazione della palpebra, angolo mediale o laterale	21.4X.99 ↔ Resezione del naso, altro
08.89.11 ↔ Riparazione della palpebra mediante sollevamento del sopracciglio	27.56.10 ↔ Piccolo innesto cutaneo sottile su labbro e bocca
08.89.11 ↔ Riparazione della palpebra mediante sollevamento del sopracciglio	27.56.20 ↔ Ampio innesto cutaneo a spessore parziale su labbro e bocca
08.89.12 ↔ Riparazione della palpebra mediante asportazione di prolasso del corpo adiposo dell'orbita	27.56.30 ↔ Piccolo eteroinnesto di cute nel labbro
08.89.12 ↔ Riparazione della palpebra mediante asportazione di prolasso del corpo adiposo dell'orbita	27.56.40 ↔ Ampio eteroinnesto di cute nel labbro
08.89.13 ↔ Riparazione della palpebra mediante trattamento superficiale con laser	27.56.50 ↔ Piccolo omoinnesto di cute nel labbro
08.89.13 ↔ Riparazione della palpebra mediante trattamento superficiale con laser	27.56.60 ↔ Ampio omoinnesto di cute nel labbro
08.89.14 ↔ Riparazione della palpebra mediante altro allungamento della palpebra superiore	27.56.99 ↔ Altro innesto di cute su labbro e bocca, altro
08.89.14 ↔ Riparazione della palpebra mediante altro allungamento della palpebra superiore	82.82 ↔ Riparazione di schisi della mano
08.89.15 ↔ Riparazione della palpebra mediante allungamento della palpebra inferiore	82.89.10 ↔ Plastica delle guaine tendinee della mano
08.89.15 ↔ Riparazione della palpebra mediante allungamento della palpebra inferiore	82.89.11 ↔ Rifissazione ossea di legamenti della mano, Carpo e metacarpo
08.89.99 ↔ Altra riparazione della palpebra, altro	82.89.12 ↔ Rifissazione ossea di legamenti di mano, altri legamenti della mano
	82.89.13 ↔ Distrazione transarticolare dei tessuti molli per anomalie congenite della mano
	82.89.14 ↔ Radializzazione per anomalie congenite della mano
	82.89.15 ↔ Resezione di briglie con ricostruzione plastica per anomalie congenite della mano
	82.89.16 ↔ Trasferimento di dito del piede per sostituire un dito della mano

83.43.10 ↔	Prelievo di lembo miocutaneo per innesto	83.8A.30 ↔	Revisione di altra plastica con lembo con anastomosi microvascolare da muscolo o fascia, testa e collo
83.43.11 ↔	Prelievo di lembo osteomiocutaneo o osteofasciocutaneo per innesto	83.8A.31 ↔	Revisione di altra plastica con lembo con anastomosi microvascolare da muscolo o fascia, spalla e ascella
83.43.12 ↔	Prelievo di altro lembo da muscolo o fascia con anastomosi microvascolare	83.8A.32 ↔	Revisione di altra plastica con lembo con anastomosi microvascolare da muscolo o fascia, braccio e gomito
83.43.99 ↔	Asportazione di muscoli o fasce per innesto, altro	83.8A.33 ↔	Revisione di altra plastica con lembo con anastomosi microvascolare da muscolo o fascia, avambraccio
83.82.09 ↔	Innesto di muscoli o fasce, altro	83.8A.34 ↔	Revisione di altra plastica con lembo con anastomosi microvascolare da muscolo o fascia, parete toracica, addome e dorso
83.82.10 ↔	Innesto di fascia, Testa e collo	83.8A.35 ↔	Revisione di altra plastica con lembo con anastomosi microvascolare da muscolo o fascia, regione inguinale e genitale e natiche
83.82.11 ↔	Innesto di fascia, Spalla e ascella	83.8A.36 ↔	Revisione di altra plastica con lembo con anastomosi microvascolare da muscolo o fascia, estremità inferiore
83.82.12 ↔	Innesto di fascia, Braccio e gomito	83.8A.39 ↔	Revisione di altra plastica con lembo con anastomosi microvascolare da muscolo o fascia, altra localizzazione
83.82.13 ↔	Innesto di fascia, Avambraccio	85.K6.13 ↔	Revisione di plastica con lembo miocutaneo e cutaneo-adiposo della mammella, con nuova confezione e correzione dell'anastomosi vascolare
83.82.14 ↔	Innesto di fascia, Parete toracica, addome e dorso	86.6A.11 ↔	Innesto cutaneo autologo a tutto spessore, piccolo, sul capo
83.82.15 ↔	Innesto di fascia, Regione inguinale e genitale e natiche	86.6A.12 ↔	Innesto cutaneo autologo a tutto spessore, piccolo, sul collo
83.82.16 ↔	Innesto di fascia, Estremità inferiore	86.6A.13 ↔	Innesto cutaneo autologo a tutto spessore, piccolo, su spalla e ascella
83.82.19 ↔	Innesto di fascia, Altra localizzazione	86.6A.14 ↔	Innesto cutaneo autologo a tutto spessore, piccolo, su braccio e gomito
83.82.20 ↔	Innesto di lembo muscolare o fasciale locale, Testa e collo	86.6A.15 ↔	Innesto cutaneo autologo a tutto spessore, piccolo, sull'avambraccio
83.82.21 ↔	Innesto di lembo muscolare o fasciale locale, Spalla e ascella	86.6A.16 ↔	Innesto cutaneo autologo a tutto spessore, piccolo, sulla mano
83.82.22 ↔	Innesto di lembo muscolare o fasciale locale, Braccio e gomito	86.6A.17 ↔	Innesto cutaneo autologo a tutto spessore, piccolo, su parete toracica e dorso
83.82.23 ↔	Innesto di lembo muscolare o fasciale locale, Avambraccio	86.6A.18 ↔	Innesto cutaneo autologo a tutto spessore, piccolo, sulla regione addominale e inguinale
83.82.24 ↔	Innesto di lembo muscolare o fasciale locale, Parete toracica, addome e dorso	86.6A.1A ↔	Innesto cutaneo autologo a tutto spessore, piccolo, sulle natiche
83.82.25 ↔	Innesto di lembo muscolare o fasciale locale, Regione inguinale e genitale e natiche	86.6A.1B ↔	Innesto cutaneo autologo a tutto spessore, piccolo, su coscia e ginocchio
83.82.26 ↔	Innesto di lembo muscolare o fasciale locale, Estremità inferiore	86.6A.1C ↔	Innesto cutaneo autologo a tutto spessore, piccolo, sulla gamba
83.82.29 ↔	Innesto di lembo muscolare o fasciale locale, Altra localizzazione	86.6A.1D ↔	Innesto cutaneo autologo a tutto spessore, piccolo, sul piede
83.82.30 ↔	Innesto di lembo osteomiocutaneo o osteofasciocutaneo, Testa e collo	86.6A.21 ↔	Innesto cutaneo autologo a tutto spessore, ampio, sul capo
83.82.31 ↔	Innesto di lembo osteomiocutaneo o osteofasciocutaneo, Spalla e ascella	86.6A.22 ↔	Innesto cutaneo autologo a tutto spessore, ampio, sul collo
83.82.32 ↔	Innesto di lembo osteomiocutaneo o osteofasciocutaneo, Braccio e gomito	86.6A.23 ↔	Innesto cutaneo autologo a tutto spessore, ampio, su spalla e ascella
83.82.33 ↔	Innesto di lembo osteomiocutaneo o osteofasciocutaneo, Avambraccio	86.6A.24 ↔	Innesto cutaneo autologo a tutto spessore, ampio, su braccio e gomito
83.82.34 ↔	Innesto di lembo osteomiocutaneo o osteofasciocutaneo, Parete toracica, addome e dorso	86.6A.25 ↔	Innesto cutaneo autologo a tutto spessore, ampio, sull'avambraccio
83.82.35 ↔	Innesto di lembo osteomiocutaneo o osteofasciocutaneo, Regione inguinale e genitale e natiche	86.6A.26 ↔	Innesto cutaneo autologo a tutto spessore, ampio, sulla mano
83.82.36 ↔	Innesto di lembo osteomiocutaneo o osteofasciocutaneo, Estremità inferiore	86.6A.27 ↔	Innesto cutaneo autologo a tutto spessore, ampio, su parete toracica e dorso
83.82.39 ↔	Innesto di lembo osteomiocutaneo o osteofasciocutaneo, Altra localizzazione	86.6A.28 ↔	Innesto cutaneo autologo a tutto spessore, ampio, sulla regione addominale e inguinale
83.82.40 ↔	Innesto di altro lembo con anastomosi microvascolare da muscolo o fascia, Testa e collo	86.6A.2A ↔	Innesto cutaneo autologo a tutto spessore, ampio, sulle natiche
83.82.41 ↔	Innesto di altro lembo con anastomosi microvascolare da muscolo o fascia, Spalla e ascella	86.6A.2B ↔	Innesto cutaneo autologo a tutto spessore, ampio, sul coscia e ginocchio
83.82.42 ↔	Innesto di altro lembo con anastomosi microvascolare da muscolo o fascia, Braccio e gomito	86.6A.2C ↔	Innesto cutaneo autologo a tutto spessore, ampio, sulla gamba
83.82.43 ↔	Innesto di altro lembo con anastomosi microvascolare da muscolo o fascia, Avambraccio	86.6A.2D ↔	Innesto cutaneo autologo a tutto spessore, ampio, sul piede
83.82.44 ↔	Innesto di altro lembo con anastomosi microvascolare da muscolo o fascia, Parete toracica, addome e dorso		
83.82.45 ↔	Innesto di altro lembo con anastomosi microvascolare da muscolo o fascia, Regione inguinale e genitale e natiche		
83.82.46 ↔	Innesto di altro lembo con anastomosi microvascolare da muscolo o fascia, Estremità inferiore		
83.82.47 ↔	Innesto di altro lembo con anastomosi microvascolare da muscolo o fascia, Altra localizzazione		

86.6B.11 ↔ Innesto cutaneo autologo a spessore parziale, piccolo, sul capo	86.6D.1E ↔ Revisione di innesto cutaneo libero e di sostituzione permanente di pelle, in altra sede
86.6B.12 ↔ Innesto cutaneo autologo a spessore parziale, piccolo, sul collo	86.7A.21 ↔ Plastica di allungamento, ampia, sul capo
86.6B.13 ↔ Innesto cutaneo autologo a spessore parziale, piccolo, su spalla e ascella	86.7A.26 ↔ Plastica di allungamento, ampia, sulla mano
86.6B.14 ↔ Innesto cutaneo autologo a spessore parziale, piccolo, su braccio e gomito	86.7A.2D ↔ Plastica di allungamento, ampia, sul piede
86.6B.15 ↔ Innesto cutaneo autologo a spessore parziale, piccolo, sull'avambraccio	86.7A.2E ↔ Plastica di allungamento, ampia, di altra sede
86.6B.16 ↔ Innesto cutaneo autologo a spessore parziale, piccolo, sulla mano	86.7A.31 ↔ Plastica di avanzamento e rotazione, piccola, sul capo
86.6B.16 ↔ Innesto cutaneo autologo a spessore parziale, piccolo, sulla mano	86.7A.36 ↔ Plastica di avanzamento e rotazione, piccola, sulla mano
86.6B.17 ↔ Innesto cutaneo autologo a spessore parziale, piccolo, su parete toracica e dorso	86.7A.3D ↔ Plastica di avanzamento e rotazione, piccola, sul piede
86.6B.18 ↔ Innesto cutaneo autologo a spessore parziale, piccolo, sulla regione addominale e inguinale	86.7A.3E ↔ Plastica di avanzamento e rotazione, piccola, in altra sede
86.6B.1A ↔ Innesto cutaneo autologo a spessore parziale, piccolo, sulle natiche	86.7A.41 ↔ Plastica di avanzamento e rotazione, ampia, sul capo
86.6B.1B ↔ Innesto cutaneo autologo a spessore parziale, piccolo, su coscia e ginocchio	86.7A.46 ↔ Plastica di avanzamento e rotazione, ampia, sulla mano
86.6B.1C ↔ Innesto cutaneo autologo a spessore parziale, piccolo, sulla gamba	86.7A.4D ↔ Plastica di avanzamento e rotazione, ampia, sul piede
86.6B.1D ↔ Innesto cutaneo autologo a spessore parziale, piccolo, sul piede	86.7A.4E ↔ Plastica di avanzamento e rotazione, ampia, in altra sede
86.6B.21 ↔ Innesto cutaneo autologo a spessore parziale, ampio, sul capo	86.7A.51 ↔ Plastica di trasposizione (VY), piccola, sul capo
86.6B.22 ↔ Innesto cutaneo autologo a spessore parziale, ampio, sul collo	86.7A.56 ↔ Plastica di trasposizione (VY), piccola, sulla mano
86.6B.23 ↔ Innesto cutaneo autologo a spessore parziale, ampio, su spalla e ascella	86.7A.5D ↔ Plastica di trasposizione (VY), piccola, sul piede
86.6B.24 ↔ Innesto cutaneo autologo a spessore parziale, ampio, su braccio e gomito	86.7A.5E ↔ Plastica di trasposizione (VY), piccola, in altra sede
86.6B.25 ↔ Innesto cutaneo autologo a spessore parziale, ampio, sull'avambraccio	86.7A.61 ↔ Plastica di trasposizione (VY), ampia, sul capo
86.6B.26 ↔ Innesto cutaneo autologo a spessore parziale, ampio, sulla mano	86.7A.66 ↔ Plastica di trasposizione (VY), ampia, sulla mano
86.6B.26 ↔ Innesto cutaneo autologo a spessore parziale, ampio, sulla mano	86.7A.6D ↔ Plastica di trasposizione (VY), ampia, sul piede
86.6B.27 ↔ Innesto cutaneo autologo a spessore parziale, ampio, su parete toracica e dorso	86.7A.6E ↔ Plastica di trasposizione (VY), ampia, in altra sede
86.6B.28 ↔ Innesto cutaneo autologo a spessore parziale, ampio, sulla regione addominale e inguinale	86.7A.71 ↔ Plastica con lembo ad isola, piccola, sul capo
86.6B.2A ↔ Innesto cutaneo autologo a spessore parziale, ampio, sulle natiche	86.7A.76 ↔ Plastica con lembo ad isola, piccola, sulla mano
86.6B.2B ↔ Innesto cutaneo autologo a spessore parziale, ampio, sul coscia e ginocchio	86.7A.7D ↔ Plastica con lembo ad isola, piccola, sul piede
86.6B.2C ↔ Innesto cutaneo autologo a spessore parziale, ampio, sulla gamba	86.7A.7E ↔ Plastica con lembo ad isola, piccola, in altra sede
86.6B.2D ↔ Innesto cutaneo autologo a spessore parziale, ampio, sul piede	86.7A.81 ↔ Plastica con lembo ad isola, ampia, sul capo
86.6C.21 ↔ Sostituzione permanente di pelle con materiale di sostituzione di derma-epidermide a due strati, ampia, sul capo	86.7A.86 ↔ Plastica con lembo ad isola, ampia, sulla mano
86.6C.26 ↔ Sostituzione permanente di pelle con materiale di sostituzione di derma-epidermide a due strati, ampia, sulla mano	86.7A.8D ↔ Plastica con lembo ad isola, ampia, sul piede
86.6C.2D ↔ Sostituzione permanente di pelle con materiale di sostituzione di derma-epidermide a due strati, ampia, sul piede	86.7A.8E ↔ Plastica con lembo ad isola, ampia, in altra sede
86.6C.2E ↔ Sostituzione permanente di pelle con materiale di sostituzione di derma-epidermide a due strati, ampia, in altra sede	86.7A.91 ↔ Plastica con lembo locale su pelle e tessuto sottocutaneo, altra, sul capo
86.6D.11 ↔ Revisione di innesto cutaneo libero e di sostituzione permanente di pelle, sul capo	86.7A.96 ↔ Plastica con lembo locale su pelle e tessuto sottocutaneo, altra, sulla mano
86.6D.16 ↔ Revisione di innesto cutaneo libero e di sostituzione permanente di pelle, sulla mano	86.7A.9D ↔ Plastica con lembo locale su pelle e tessuto sottocutaneo, altra, sul piede
86.6D.1D ↔ Revisione di innesto cutaneo libero e di sostituzione permanente di pelle, sul piede	86.7A.9E ↔ Plastica con lembo locale su pelle e tessuto sottocutaneo, altra, di altra sede
	86.7A.B6 ↔ Plastica a Z, ampia, sulla mano
	86.7A.D6 ↔ Plastica a W, ampia, sulla mano
	86.7B.11 ↔ Plastica con lembo regionale pedunculato, sul capo
	86.7B.12 ↔ Plastica con lembo regionale pedunculato, sul collo
	86.7B.13 ↔ Plastica con lembo regionale pedunculato, su spalla e ascella
	86.7B.14 ↔ Plastica con lembo regionale pedunculato, su braccio e gomito
	86.7B.15 ↔ Plastica con lembo regionale pedunculato, sull'avambraccio
	86.7B.16 ↔ Plastica con lembo regionale pedunculato, sulla mano
	86.7B.17 ↔ Plastica con lembo regionale pedunculato, su parete toracica e dorso
	86.7B.18 ↔ Plastica con lembo regionale pedunculato, sulla regione addominale e inguinale
	86.7B.1A ↔ Plastica con lembo regionale pedunculato, sulle natiche
	86.7B.1B ↔ Plastica con lembo regionale pedunculato, su coscia e ginocchio
	86.7B.1C ↔ Plastica con lembo regionale pedunculato, sulla gamba
	86.7B.1D ↔ Plastica con lembo regionale pedunculato, sul piede
	86.7C.11 ↔ Plastica con lembo a distanza pedunculato, sul capo
	86.7C.12 ↔ Plastica con lembo a distanza pedunculato, sul collo
	86.7C.13 ↔ Plastica con lembo a distanza pedunculato, su spalla e ascella

86.7C.14 ↔	Plastica con lembo a distanza pedunculato, su braccio e gomito	86.88.A6 ↔	Copertura dei tessuti molli con cheratinociti coltivati, piccola, sulla mano
86.7C.15 ↔	Plastica con lembo a distanza pedunculato, sull'avambraccio	86.88.AD ↔	Copertura dei tessuti molli con cheratinociti coltivati, piccola, sul piede
86.7C.16 ↔	Plastica con lembo a distanza pedunculato, sulla mano	86.88.AE ↔	Copertura dei tessuti molli con cheratinociti coltivati, piccola, di altra sede
86.7C.17 ↔	Plastica con lembo a distanza pedunculato, su parete toracica e dorso	86.88.B1 ↔	Copertura dei tessuti molli con cheratinociti coltivati, ampia, sul capo
86.7C.18 ↔	Plastica con lembo a distanza pedunculato, sulla regione addominale e inguinale	86.88.B6 ↔	Copertura dei tessuti molli con cheratinociti coltivati, ampia, sulla mano
86.7C.1A ↔	Plastica con lembo a distanza pedunculato, sulle natiche	86.88.BD ↔	Copertura dei tessuti molli con cheratinociti coltivati, ampia, sul piede
86.7C.1B ↔	Plastica con lembo a distanza pedunculato, su coscia e ginocchio	86.88.BE ↔	Copertura dei tessuti molli con cheratinociti coltivati, ampia, di altra sede
86.7C.1C ↔	Plastica con lembo a distanza pedunculato, sulla gamba	86.88.D1 ↔	Copertura temporanea dei tessuti molli con materiale alloplastico, ampia, sul capo
86.7C.1D ↔	Plastica con lembo a distanza pedunculato, sul piede	86.88.D6 ↔	Copertura temporanea dei tessuti molli con materiale alloplastico, ampia, sulla mano
86.7D.11 ↔	Plastica con lembo libero con anastomosi microvascolare, sul capo	86.88.DD ↔	Copertura temporanea dei tessuti molli con materiale alloplastico, ampia, sul piede
86.7D.12 ↔	Plastica con lembo libero con anastomosi microvascolare, sul collo	86.88.E1 ↔	Copertura temporanea dei tessuti molli tramite cute allogena, piccola, sul capo
86.7D.13 ↔	Plastica con lembo libero con anastomosi microvascolare, su spalla e ascella	86.88.E6 ↔	Copertura temporanea dei tessuti molli tramite cute allogena, piccola, sulla mano
86.7D.14 ↔	Plastica con lembo libero con anastomosi microvascolare, su braccio e gomito	86.88.ED ↔	Copertura temporanea dei tessuti molli tramite cute allogena, piccola, sul piede
86.7D.15 ↔	Plastica con lembo libero con anastomosi microvascolare, sull'avambraccio	86.88.F1 ↔	Copertura temporanea dei tessuti molli tramite cute allogena, ampia, sul capo
86.7D.16 ↔	Plastica con lembo libero con anastomosi microvascolare, sulla mano	86.88.F6 ↔	Copertura temporanea dei tessuti molli tramite cute allogena, ampia, sulla mano
86.7D.17 ↔	Plastica con lembo libero con anastomosi microvascolare, su parete toracica e dorso	86.88.FD ↔	Copertura temporanea dei tessuti molli tramite cute allogena, ampia, sul piede
86.7D.18 ↔	Plastica con lembo libero con anastomosi microvascolare, sulla regione addominale e inguinale	86.88.G1 ↔	Copertura temporanea dei tessuti molli tramite cute xenogenica, piccola, sul capo
86.7D.1A ↔	Plastica con lembo libero con anastomosi microvascolare, sulle natiche	86.88.G6 ↔	Copertura temporanea dei tessuti molli tramite cute xenogenica, piccola, sulla mano
86.7D.1B ↔	Plastica con lembo libero con anastomosi microvascolare, su coscia e ginocchio	86.88.GD ↔	Copertura temporanea dei tessuti molli tramite cute xenogenica, piccola, sul piede
86.7D.1C ↔	Plastica con lembo libero con anastomosi microvascolare, sulla gamba	86.88.H1 ↔	Copertura temporanea dei tessuti molli tramite cute xenogenica, ampia, sul capo
86.7D.1D ↔	Plastica con lembo libero con anastomosi microvascolare, sul piede	86.88.H6 ↔	Copertura temporanea dei tessuti molli tramite cute xenogenica, ampia, sulla mano
86.7E.21 ↔	Revisione di plastica con lembo regionale pedunculato, sul capo	86.88.HD ↔	Copertura temporanea dei tessuti molli tramite cute xenogenica, ampia, sul piede
86.7E.26 ↔	Revisione di plastica con lembo regionale pedunculato, sulla mano	86.91 ↔	Asportazione di cute per innesto
86.7E.2D ↔	Revisione di plastica con lembo regionale pedunculato, sul piede	86.93.09 ↔	Inserzione di espansore tissutale, altro
86.7E.2E ↔	Revisione di plastica con lembo regionale pedunculato, in altra sede	86.93.21 ↔	Inserzione di espansore tissutale, sul capo
86.7E.31 ↔	Revisione di plastica con lembo a distanza pedunculato, sul capo	86.93.26 ↔	Inserzione di espansore tissutale, sulla mano
86.7E.36 ↔	Revisione di plastica con lembo a distanza pedunculato, sulla mano	86.93.2D ↔	Inserzione di espansore tissutale, sul piede
86.7E.3D ↔	Revisione di plastica con lembo a distanza pedunculato, sul piede	86.93.2E ↔	Inserzione di espansore tissutale, di altra sede
86.7E.3E ↔	Revisione di plastica con lembo a distanza pedunculato, in altra sede	86.A2.11 ↔	Copertura temporanea dei tessuti molli tramite membrana riassorbibile per idrolisi, piccola, sul capo
86.7E.41 ↔	Revisione di plastica con lembo libero con anastomosi microvascolare, sul capo	86.A2.16 ↔	Copertura temporanea dei tessuti molli tramite membrana riassorbibile per idrolisi, piccola, sulla mano
86.7E.46 ↔	Revisione di plastica con lembo libero con anastomosi microvascolare, sulla mano	86.A2.1D ↔	Copertura temporanea dei tessuti molli tramite membrana riassorbibile per idrolisi, piccola, sul piede
86.7E.4D ↔	Revisione di plastica con lembo libero con anastomosi microvascolare, sul piede	86.A2.21 ↔	Copertura temporanea dei tessuti molli tramite membrana riassorbibile per idrolisi, ampia, sul capo
86.7E.4E ↔	Revisione di plastica con lembo libero con anastomosi microvascolare, in altra sede	86.A2.26 ↔	Copertura temporanea dei tessuti molli tramite membrana riassorbibile per idrolisi, ampia, sulla mano
86.88.A1 ↔	Copertura dei tessuti molli con cheratinociti coltivati, piccola, sul capo	86.A2.2D ↔	Copertura temporanea dei tessuti molli tramite membrana riassorbibile per idrolisi, ampia, sul piede



**Procedura J22-2**

86.6A.21 ↔ Innesto cutaneo autologo a tutto spessore, ampio, sul capo  
 86.7A.41 ↔ Plastica di avanzamento e rotazione, ampia, sul capo

**ADRG J23****Interventi maggiori sulla mammella per neoplasia maligna senza intervento complesso**

Di cui almeno uno Procedura nella tabella J23-2 e di cui almeno uno Diagnosi nella tabella J23-1

**DRG J23Z****Interventi maggiori sulla mammella per neoplasia maligna senza intervento complesso****Diagnosi J23-1**

C50.0	Tumore Maligno: Capezzolo e areola	C50.9	Tumore Maligno: Mammella non specificata
C50.1	Tumore Maligno: Parte centrale della mammella	C79.2	Tumore maligno secondario della cute
C50.2	Tumore Maligno: Quadrante supero-interno della mammella	C79.81	Tumore maligno secondario della mammella
C50.3	Tumore Maligno: Quadrante infero-interno della mammella	D05.0	Carcinoma in situ lobulare
C50.4	Tumore Maligno: Quadrante supero-esterno della mammella	D05.1	Carcinoma in situ intraduttale
C50.5	Tumore Maligno: Quadrante infero-esterno della mammella	D05.7	Altro carcinoma in situ della mammella
C50.6	Tumore Maligno: Prolungamento ascellare della mammella	D05.9	Carcinoma in situ della mammella non specificato
C50.8	Tumore Maligno: lesione sconfinante a più zone contigue della mammella	D48.6	Tumori di comportamento incerto o sconosciuto: Mammella
		Z40.00	Interventi chirurgici per profilassi di fattori di rischio di neoplasie maligne: Intervento chirurgico profilattico sulla mammella
		Z42.1	Cure di controllo richiedenti l'impiego di chirurgia plastica alla mammella

**Procedura J23-2**

40.21.11 ↔	Asportazione di singoli linfonodi e vasi linfatici, cervicali, con marcatura con radionuclidi o colorante (linfadenectomia del linfonodo sentinella)	40.51.00 ↔	Asportazione radicale dei linfonodi ascellari, NAS
40.3X.10 ↔	Linfadenectomia regionale quale intervento indipendente, NAS	40.51.10 ↔	Asportazione radicale dei linfonodi ascellari quale intervento indipendente
40.3X.11 ↔	Linfadenectomia regionale quale intervento indipendente, cervicale	40.51.11 ↔	Asportazione radicale dei linfonodi ascellari nel quadro di un altro intervento
40.3X.12 ↔	Linfadenectomia regionale quale intervento indipendente, ascellare	40.51.99 ↔	Asportazione radicale dei linfonodi ascellari, altro
40.3X.13 ↔	Linfadenectomia regionale quale intervento indipendente, para-aortica, pelvica, otturatoria o iliaca	85.A0 ↔	Mastectomia, NAS
40.3X.14 ↔	Linfadenectomia regionale quale intervento indipendente, inguinale, chirurgica a cielo aperto	85.A1 ↔	Mastectomia parziale
40.3X.15 ↔	Linfadenectomia regionale quale intervento indipendente, inguinale, per via laparoscopica	85.A2.11 ↔	Mastectomia con risparmio cutaneo con asportazione completa del tessuto ghiandolare, senza ulteriori misure
40.3X.16 ↔	Linfadenectomia regionale quale intervento indipendente, mediastinica e peribronchiale	85.A2.12 ↔	Mastectomia con risparmio cutaneo con asportazione completa del tessuto ghiandolare, con mastopessia
40.3X.19 ↔	Linfadenectomia regionale quale intervento indipendente, altro	85.A3.11 ↔	Mastectomia con risparmio di areola e capezzolo con asportazione completa del tessuto ghiandolare, senza ulteriori misure
40.3X.21 ↔	Linfadenectomia regionale in corso di altro intervento, cervicale	85.A3.12 ↔	Mastectomia con risparmio di areola e capezzolo con asportazione completa del tessuto ghiandolare, con mastopessia
40.3X.22 ↔	Linfadenectomia regionale in corso di altro altro intervento, ascellare	85.A4 ↔	Mastectomia semplice
40.3X.23 ↔	Linfadenectomia regionale in corso di altro intervento, para-aortica, pelvica o iliaca	85.A5 ↔	Mastectomia semplice allargata
40.3X.24 ↔	Linfadenectomia regionale in corso di altro intervento, otturatoria	85.A6.11 ↔	Mastectomia radicale senza resezione parziale della parete toracica
40.3X.25 ↔	Linfadenectomia regionale in corso di altro intervento, inguinale	85.A6.12 ↔	Mastectomia radicale con resezione parziale della parete toracica
40.3X.26 ↔	Linfadenectomia regionale in corso di altro intervento, mediastinica e peribronchiale	85.A7 ↔	Mastectomia radicale monolaterale allargata
40.3X.29 ↔	Linfadenectomia regionale in corso di altro intervento, altro	85.A8 ↔	Mammectomia per ginecomastia
40.50 ↔	Asportazione radicale di linfonodi, NAS	85.A9 ↔	Mastectomia, altro
		85.B ↔	Mammoplastica riduttiva
		85.D0 ↔	Mammoplastica di ingrandimento, NAS
		85.D1 ↔	Iniezione mammoplastica di ingrandimento
		85.D2 ↔	Impianto di protesi mammaria per aumento del volume
		85.D9 ↔	Mammoplastica di ingrandimento, altro

85.E0 ↔	Impianto di protesi mammaria, NAS	85.I1 ↔	Plastica con lembo su cute e tessuto sottocutaneo della mammella
85.E1 ↔	Impianto di protesi mammaria, per ricostruzione primaria	85.I2 ↔	Plastica con lembo pedunculato su cute e tessuto sottocutaneo della mammella
85.E2 ↔	Impianto di protesi mammaria, per ricostruzione secondaria	85.J2 ↔	Inserzione di espansore tessutale nella mammella
85.E9 ↔	Impianto di protesi mammaria, altro	85.K0 ↔	Interventi di plastica sulla mammella, NAS
85.F1 ↔	Revisione senza sostituzione di protesi della mammella	85.K3.11 ↔	Mammoplastica con innesto muscolocutaneo libero
85.F2.00 ↔	Rimozione di protesi della mammella, NAS	85.K3.12 ↔	Plastica muscolocutanea con lembo di gracile
85.F2.09 ↔	Rimozione di protesi della mammella, altro	85.K3.13 ↔	Lembo perforatore (S-GAP) dell'arteria gluteale superiore
85.F2.11 ↔	Rimozione di protesi della mammella, con capsulotomia	85.K3.14 ↔	Lembo perforatore (I-GAP) dell'arteria gluteale inferiore
85.F2.12 ↔	Rimozione di protesi della mammella, con capsulectomia	85.K4.11 ↔	Mammoplastica con lembo perforatore (DIEP) dell'arteria epigastrica inferiore
85.G1 ↔	Sutura del capezzolo (dopo lacerazione)	85.K4.12 ↔	Lembo (SIEA) dell'arteria epigastrica inferiore superficiale
85.G4.12 ↔	Ricostruzione del capezzolo con lembo locale	85.K5 ↔	Mammoplastica con innesto (lembo) muscolocutaneo pedunculato
85.G5.12 ↔	Ricostruzione dell'areola con lembo locale	85.K9 ↔	Interventi di plastica sulla mammella, altro
85.H1 ↔	Innesto a tutto spessore nella mammella		
85.H2 ↔	Innesto frazionato nella mammella		

**ADRG J24****Interventi sulla mammella eccetto che per neoplasia maligna**

Diagnosi non nella tabella J24-1 e di cui almeno uno Procedura nella tabella J24-2

**DRG J24A****Interventi sulla mammella eccetto che per neoplasia maligna con sostituzione di protesi o mammoplastica**

(Procedura nella tabella J24-3 o di cui almeno due Procedure nella tabella J24-4 o di cui almeno uno Procedura bilaterale nella tabella J24-5) e (Procedura nella tabella J24-6 e Procedura nella tabella J24-7 o Procedura nella tabella J24-8)

**DRG J24B****Interventi sulla mammella eccetto che per neoplasia maligna con intervento esteso**

Procedura nella tabella J24-3 o di cui almeno due Procedure nella tabella J24-4 o di cui almeno uno Procedura bilaterale nella tabella J24-5

**DRG J24C****Interventi sulla mammella eccetto che per neoplasia maligna con intervento complesso**

Procedura nella tabella J24-4 o di cui almeno due Procedure nella tabella J24-9 o Procedura bilaterale nella tabella J24-9

**DRG J24D****Interventi sulla mammella eccetto che per neoplasia maligna****Diagnosi J24-1**

C43.0	Melanoma maligno del labbro	C44.7	Tumore Maligno: Cute dell'arto inferiore, inclusa l'anca
C43.2	Melanoma maligno dell'orecchio e del condotto uditivo esterno	C44.8	Tumore Maligno: lesione sconfinante a più zone contigue della cute
C43.3	Melanoma maligno di altre e non specificate parti della faccia	C44.9	Tumore maligno della cute non specificato
C43.4	Melanoma maligno del cuoio capelluto e del collo	C46.0	Sarcoma di Kaposi della cute
C43.5	Melanoma maligno del tronco	C46.1	Sarcoma di Kaposi dei tessuti molli
C43.6	Melanoma maligno dell'arto superiore, inclusa la spalla	C46.7	Sarcoma di Kaposi di altre sedi
C43.7	Melanoma maligno dell'arto inferiore, inclusa l'anca	C46.8	Sarcoma di Kaposi di organi multipli
C43.8	Melanoma maligno cutaneo sconfinante	C46.9	Sarcoma di Kaposi non specificato
C43.9	Melanoma maligno della cute non specificato	C50.0	Tumore Maligno: Capezzolo e areola
C44.0	Tumore Maligno: Cute del labbro	C50.1	Tumore Maligno: Parte centrale della mammella
C44.2	Tumore Maligno: Cute dell'orecchio e del condotto uditivo esterno	C50.2	Tumore Maligno: Quadrante supero-interno della mammella
C44.3	Tumore Maligno: Cute di altre e non specificate parti della faccia	C50.3	Tumore Maligno: Quadrante infero-interno della mammella
C44.4	Tumore Maligno: Cute del cuoio capelluto e del collo	C50.4	Tumore Maligno: Quadrante supero-esterno della mammella
C44.5	Tumore Maligno: Cute del tronco	C50.5	Tumore Maligno: Quadrante infero-esterno della mammella
C44.6	Tumore Maligno: Cute dell'arto superiore, inclusa la spalla	C50.6	Tumore Maligno: Prolungamento ascellare della mammella

C50.8	Tumore Maligno: lesione sconfinante a più zone contigue della mammella	D04.4	Carcinoma in situ: Cute del cuoio capelluto e del collo
C50.9	Tumore Maligno: Mammella non specificata	D04.5	Carcinoma in situ: cute del tronco
C79.2	Tumore maligno secondario della cute	D04.6	Carcinoma in situ: Cute dell'arto superiore, inclusa la spalla
C79.81	Tumore maligno secondario della mammella		
D03.0	Melanoma in situ del labbro	D04.7	Carcinoma in situ: Cute dell'arto inferiore, inclusa l'anca
D03.2	Melanoma in situ dell'orecchio e del condotto uditivo esterno	D04.8	Carcinoma in situ: Cute di altre sedi
D03.3	Melanoma in situ di altre e non specificate parti della faccia	D04.9	Carcinoma in situ: Cute non specificata
D03.4	Melanoma in situ del cuoio capelluto e del collo	D05.0	Carcinoma in situ lobulare
D03.5	Melanoma in situ del tronco	D05.1	Carcinoma in situ intraduttale
D03.6	Melanoma in situ dell'arto superiore, inclusa la spalla	D05.7	Altro carcinoma in situ della mammella
D03.7	Melanoma in situ dell'arto inferiore, inclusa l'anca	D05.9	Carcinoma in situ della mammella non specificato
D03.8	Melanoma in situ di altre sedi	D48.6	Tumori di comportamento incerto o sconosciuto: Mammella
D03.9	Melanoma in situ non specificato	Z40.00	Interventi chirurgici per profilassi di fattori di rischio di neoplasie maligne: Intervento chirurgico profilattico sulla mammella
D04.0	Carcinoma in situ: Cute del labbro		
D04.2	Carcinoma in situ: Cute dell'orecchio e del condotto uditivo esterno		
D04.3	Carcinoma in situ: Cute di altre e non specificate parti della faccia		

### Procedura J24-2

40.23.00 ↔	Asportazione di linfonodo ascellare, NAS	85.A3.12 ↔	Mastectomia con risparmio di areola e capezzolo con asportazione completa del tessuto ghiandolare, con mastopessia
40.23.10 ↔	Asportazione di linfonodo ascellare, senza marcatura	85.A4 ↔	Mastectomia semplice
40.23.11 ↔	Asportazione di linfonodo ascellare, con marcatura con radionuclidi o colorante (linfadenectomia del linfonodo sentinella)	85.A5 ↔	Mastectomia semplice allargata
40.23.99 ↔	Asportazione di linfonodo ascellare, altro	85.A6.11 ↔	Mastectomia radicale senza resezione parziale della parete toracica
40.51.00 ↔	Asportazione radicale dei linfonodi ascellari, NAS	85.A6.12 ↔	Mastectomia radicale con resezione parziale della parete toracica
40.51.10 ↔	Asportazione radicale dei linfonodi ascellari quale intervento indipendente	85.A7 ↔	Mastectomia radicale monolaterale allargata
40.51.11 ↔	Asportazione radicale dei linfonodi ascellari nel quadro di un altro intervento	85.A8 ↔	Mammectomia per ginecomastia
40.51.99 ↔	Asportazione radicale dei linfonodi ascellari, altro	85.A8 ↔	Mammectomia per ginecomastia
85.12 ↔	Biopsia a cielo aperto della mammella	85.A9 ↔	Mastectomia, altro
85.20 ↔	Asportazione o distruzione di tessuto della mammella, NAS	85.B ↔	Mammoplastica riduttiva
85.24 ↔	Asportazione di tessuto ectopico della mammella	85.B ↔	Mammoplastica riduttiva
85.25 ↔	Asportazione del capezzolo	85.D0 ↔	Mammoplastica di ingrandimento, NAS
85.25 ↔	Asportazione del capezzolo	85.D1 ↔	Iniezione mammoplastica di ingrandimento
85.27 ↔	Asportazione locale di lesione o tessuto della cute della mammella	85.D1 ↔	Iniezione mammoplastica di ingrandimento
85.27 ↔	Asportazione locale di lesione o tessuto della cute della mammella	85.D2 ↔	Impianto di protesi mammaria per aumento del volume
85.28 ↔	Asportazione locale di lesione o tessuto della mammella	85.D2 ↔	Impianto di protesi mammaria per aumento del volume
85.28 ↔	Asportazione locale di lesione o tessuto della mammella	85.D9 ↔	Mammoplastica di ingrandimento, altro
85.29 ↔	Asportazione o distruzione di tessuto della mammella, altro	85.E0 ↔	Impianto di protesi mammaria, NAS
85.2A ↔	Distruzione di lesione o tessuto della cute della mammella	85.E0 ↔	Impianto di protesi mammaria, NAS
85.2B ↔	Distruzione di lesione o tessuto della mammella	85.E1 ↔	Impianto di protesi mammaria, per ricostruzione primaria
85.6 ↔	Mastopessia	85.E1 ↔	Impianto di protesi mammaria, per ricostruzione primaria
85.6 ↔	Mastopessia	85.E2 ↔	Impianto di protesi mammaria, per ricostruzione secondaria
85.A0 ↔	Mastectomia, NAS	85.E2 ↔	Impianto di protesi mammaria, per ricostruzione secondaria
85.A1 ↔	Mastectomia parziale	85.E9 ↔	Impianto di protesi mammaria, altro
85.A1 ↔	Mastectomia parziale	85.E9 ↔	Impianto di protesi mammaria, altro
85.A2.11 ↔	Mastectomia con risparmio cutaneo con asportazione completa del tessuto ghiandolare, senza ulteriori misure	85.F1 ↔	Revisione senza sostituzione di protesi della mammella
85.A2.12 ↔	Mastectomia con risparmio cutaneo con asportazione completa del tessuto ghiandolare, con mastopessia	85.F1 ↔	Revisione senza sostituzione di protesi della mammella
85.A3.11 ↔	Mastectomia con risparmio di areola e capezzolo con asportazione completa del tessuto ghiandolare, senza ulteriori misure	85.F2.00 ↔	Rimozione di protesi della mammella, NAS
		85.F2.00 ↔	Rimozione di protesi della mammella, NAS
		85.F2.09 ↔	Rimozione di protesi della mammella, altro
		85.F2.09 ↔	Rimozione di protesi della mammella, altro
		85.F2.11 ↔	Rimozione di protesi della mammella, con capsulotomia

85.F2.11 ↔	Rimozione di protesi della mammella, con capsulotomia	85.I2 ↔	Plastica con lembo peduncolato su cute e tessuto sottocutaneo della mammella
85.F2.12 ↔	Rimozione di protesi della mammella, con capsulectomia	85.J2 ↔	Inserzione di espansore tessutale nella mammella
85.F2.12 ↔	Rimozione di protesi della mammella, con capsulectomia	85.J2 ↔	Inserzione di espansore tessutale nella mammella
85.G1 ↔	Sutura del capezzolo (dopo lacerazione)	85.K0 ↔	Interventi di plastica sulla mammella, NAS
85.G1 ↔	Sutura del capezzolo (dopo lacerazione)	85.K3.11 ↔	Mammoplastica con innesto muscolocutaneo libero
85.G2 ↔	Trasposizione del capezzolo	85.K3.12 ↔	Plastica muscolocutanea con lembo di gracile
85.G4.12 ↔	Ricostruzione del capezzolo con lembo locale	85.K3.13 ↔	Lembo perforatore (S-GAP) dell'arteria gluteale superiore
85.G4.12 ↔	Ricostruzione del capezzolo con lembo locale	85.K3.14 ↔	Lembo perforatore (I-GAP) dell'arteria gluteale inferiore
85.G5.12 ↔	Ricostruzione dell'areola con lembo locale	85.K4.11 ↔	Mammoplastica con lembo perforatore (DIEP) dell'arteria epigastrica inferiore
85.G5.12 ↔	Ricostruzione dell'areola con lembo locale	85.K4.12 ↔	Lembo (SIEA) dell'arteria epigastrica inferiore superficiale
85.H1 ↔	Innesto a tutto spessore nella mammella	85.K5 ↔	Mammoplastica con innesto (lembo) muscolocutaneo peduncolato
85.H2 ↔	Innesto frazionato nella mammella	85.K9 ↔	Interventi di plastica sulla mammella, altro
85.I1 ↔	Plastica con lembo su cute e tessuto sottocutaneo della mammella		
85.I2 ↔	Plastica con lembo peduncolato su cute e tessuto sottocutaneo della mammella		

### Procedura J24-3

85.A7 ↔	Mastectomia radicale monolaterale allargata	85.J2 ↔	Inserzione di espansore tessutale nella mammella
85.B ↔	Mammoplastica riduttiva	85.K0 ↔	Interventi di plastica sulla mammella, NAS
85.D1 ↔	Iniezione mammoplastica di ingrandimento	85.K3.11 ↔	Mammoplastica con innesto muscolocutaneo libero
85.D2 ↔	Impianto di protesi mammaria per aumento del volume	85.K3.12 ↔	Plastica muscolocutanea con lembo di gracile
85.E0 ↔	Impianto di protesi mammaria, NAS	85.K3.13 ↔	Lembo perforatore (S-GAP) dell'arteria gluteale superiore
85.E1 ↔	Impianto di protesi mammaria, per ricostruzione primaria	85.K3.14 ↔	Lembo perforatore (I-GAP) dell'arteria gluteale inferiore
85.E2 ↔	Impianto di protesi mammaria, per ricostruzione secondaria	85.K4.11 ↔	Mammoplastica con lembo perforatore (DIEP) dell'arteria epigastrica inferiore
85.E9 ↔	Impianto di protesi mammaria, altro	85.K4.12 ↔	Lembo (SIEA) dell'arteria epigastrica inferiore superficiale
85.F1 ↔	Revisione senza sostituzione di protesi della mammella	85.K5 ↔	Mammoplastica con innesto (lembo) muscolocutaneo peduncolato
85.I1 ↔	Plastica con lembo su cute e tessuto sottocutaneo della mammella	85.K9 ↔	Interventi di plastica sulla mammella, altro
85.I2 ↔	Plastica con lembo peduncolato su cute e tessuto sottocutaneo della mammella		

### Procedura J24-4

40.51.00 ↔	Asportazione radicale dei linfonodi ascellari, NAS	85.E2 ↔	Impianto di protesi mammaria, per ricostruzione secondaria
40.51.10 ↔	Asportazione radicale dei linfonodi ascellari quale intervento indipendente	85.E9 ↔	Impianto di protesi mammaria, altro
40.51.11 ↔	Asportazione radicale dei linfonodi ascellari nel quadro di un altro intervento	85.F1 ↔	Revisione senza sostituzione di protesi della mammella
40.51.99 ↔	Asportazione radicale dei linfonodi ascellari, altro	85.F2.00 ↔	Rimozione di protesi della mammella, NAS
85.6 ↔	Mastopessia	85.F2.09 ↔	Rimozione di protesi della mammella, altro
85.A1 ↔	Mastectomia parziale	85.F2.11 ↔	Rimozione di protesi della mammella, con capsulectomia
85.A5 ↔	Mastectomia semplice allargata	85.F2.12 ↔	Rimozione di protesi della mammella, con capsulectomia
85.A8 ↔	Mastectomia per ginecomastia	85.H1 ↔	Innesto a tutto spessore nella mammella
85.B ↔	Mammoplastica riduttiva	85.H2 ↔	Innesto frazionato nella mammella
85.D1 ↔	Iniezione mammoplastica di ingrandimento	85.I2 ↔	Plastica con lembo peduncolato su cute e tessuto sottocutaneo della mammella
85.D2 ↔	Impianto di protesi mammaria per aumento del volume	85.J2 ↔	Inserzione di espansore tessutale nella mammella
85.E0 ↔	Impianto di protesi mammaria, NAS		
85.E1 ↔	Impianto di protesi mammaria, per ricostruzione primaria		

**Procedura J24-5**

40.51.00 ↔	Asportazione radicale dei linfonodi ascellari, NAS	85.A7 ↔	Mastectomia radicale monolaterale allargata
40.51.10 ↔	Asportazione radicale dei linfonodi ascellari quale intervento indipendente	85.A8 ↔	Mammectomia per ginecomastia
40.51.11 ↔	Asportazione radicale dei linfonodi ascellari nel quadro di un altro intervento	85.A8 ↔	Mammectomia per ginecomastia
40.51.99 ↔	Asportazione radicale dei linfonodi ascellari, altro	85.A9 ↔	Mastectomia, altro
85.6 ↔	Mastopessia	85.B ↔	Mammoplastica riduttiva
85.A0 ↔	Mastectomia, NAS	85.D1 ↔	Iniezione mammoplastica di ingrandimento
85.A1 ↔	Mastectomia parziale	85.D2 ↔	Impianto di protesi mammaria per aumento del volume
85.A1 ↔	Mastectomia parziale	85.E0 ↔	Impianto di protesi mammaria, NAS
85.A2.11 ↔	Mastectomia con risparmio cutaneo con asportazione completa del tessuto ghiandolare, senza ulteriori misure	85.E1 ↔	Impianto di protesi mammaria, per ricostruzione primaria
85.A2.12 ↔	Mastectomia con risparmio cutaneo con asportazione completa del tessuto ghiandolare, con mastopessia	85.E2 ↔	Impianto di protesi mammaria, per ricostruzione secondaria
85.A3.11 ↔	Mastectomia con risparmio di areola e capezzolo con asportazione completa del tessuto ghiandolare, senza ulteriori misure	85.E9 ↔	Impianto di protesi mammaria, altro
85.A3.12 ↔	Mastectomia con risparmio di areola e capezzolo con asportazione completa del tessuto ghiandolare, con mastopessia	85.F1 ↔	Revisione senza sostituzione di protesi della mammella
85.A4 ↔	Mastectomia semplice	85.F2.00 ↔	Rimozione di protesi della mammella, NAS
85.A5 ↔	Mastectomia semplice allargata	85.F2.09 ↔	Rimozione di protesi della mammella, altro
85.A5 ↔	Mastectomia semplice allargata	85.F2.11 ↔	Rimozione di protesi della mammella, con capsulotomia
85.A6.11 ↔	Mastectomia radicale senza resezione parziale della parete toracica	85.F2.12 ↔	Rimozione di protesi della mammella, con capsulectomia
85.A6.12 ↔	Mastectomia radicale con resezione parziale della parete toracica	85.H1 ↔	Innesto a tutto spessore nella mammella
		85.H2 ↔	Innesto frazionato nella mammella
		85.I2 ↔	Plastica con lembo peduncolato su cute e tessuto sottocutaneo della mammella
		85.J2 ↔	Inserzione di espansore tessutale nella mammella

**Procedura J24-6**

85.F2.09 ↔	Rimozione di protesi della mammella, altro	85.F2.12 ↔	Rimozione di protesi della mammella, con capsulectomia
85.F2.11 ↔	Rimozione di protesi della mammella, con capsulotomia		

**Procedura J24-7**

85.D2 ↔	Impianto di protesi mammaria per aumento del volume	85.E2 ↔	Impianto di protesi mammaria, per ricostruzione secondaria
85.E0 ↔	Impianto di protesi mammaria, NAS	85.E9 ↔	Impianto di protesi mammaria, altro
85.E1 ↔	Impianto di protesi mammaria, per ricostruzione primaria		

**Procedura J24-8**

85.B ↔	Mammoplastica riduttiva	85.D9 ↔	Mammoplastica di ingrandimento, altro
--------	-------------------------	---------	---------------------------------------

**Procedura J24-9**

40.23.00 ↔	Asportazione di linfonodo ascellare, NAS	85.A2.12 ↔	Mastectomia con risparmio cutaneo con asportazione completa del tessuto ghiandolare, con mastopessia
40.23.10 ↔	Asportazione di linfonodo ascellare, senza marcatura	85.A3.11 ↔	Mastectomia con risparmio di areola e capezzolo con asportazione completa del tessuto ghiandolare, senza ulteriori misure
40.23.11 ↔	Asportazione di linfonodo ascellare, con marcatura con radionuclidi o colorante (linfadenectomia del linfonodo sentinella)	85.A3.12 ↔	Mastectomia con risparmio di areola e capezzolo con asportazione completa del tessuto ghiandolare, con mastopessia
40.23.99 ↔	Asportazione di linfonodo ascellare, altro	85.A4 ↔	Mastectomia semplice
85.24 ↔	Asportazione di tessuto ectopico della mammella	85.A6.11 ↔	Mastectomia radicale senza resezione parziale della parete toracica
85.25 ↔	Asportazione del capezzolo	85.A6.12 ↔	Mastectomia radicale con resezione parziale della parete toracica
85.6 ↔	Mastopessia	85.A8 ↔	Mammectomia per ginecomastia
85.A0 ↔	Mastectomia, NAS	85.A9 ↔	Mastectomia, altro
85.A1 ↔	Mastectomia parziale		
85.A2.11 ↔	Mastectomia con risparmio cutaneo con asportazione completa del tessuto ghiandolare, senza ulteriori misure		

85.F2.00 ↔ Rimozione di protesi della mammella, NAS  
 85.F2.09 ↔ Rimozione di protesi della mammella, altro  
 85.F2.11 ↔ Rimozione di protesi della mammella, con capsulotomia

85.F2.12 ↔ Rimozione di protesi della mammella, con capsulectomia  
 85.G4.12 ↔ Ricostruzione del capezzolo con lembo locale  
 85.G5.12 ↔ Ricostruzione dell'areola con lembo locale

**ADRG J25****Interventi minori sulla mammella per neoplasia maligna senza CC gravi**

Di cui almeno uno Procedura nella tabella J25-2 e di cui almeno uno Diagnosi nella tabella J25-1

**DRG J25Z****Piccoli interventi sulla mammella per neoplasia maligna senza CC gravi****Diagnosi J25-1**

C50.0	Tumore Maligno: Capezzolo e areola	C50.9	Tumore Maligno: Mammella non specificata
C50.1	Tumore Maligno: Parte centrale della mammella	C79.2	Tumore maligno secondario della cute
C50.2	Tumore Maligno: Quadrante supero-interno della mammella	C79.81	Tumore maligno secondario della mammella
C50.3	Tumore Maligno: Quadrante infero-interno della mammella	D05.0	Carcinoma in situ lobulare
C50.4	Tumore Maligno: Quadrante supero-esterno della mammella	D05.1	Carcinoma in situ intraduttale
C50.5	Tumore Maligno: Quadrante infero-esterno della mammella	D05.7	Altro carcinoma in situ della mammella
C50.6	Tumore Maligno: Prolungamento ascellare della mammella	D05.9	Carcinoma in situ della mammella non specificato
C50.8	Tumore Maligno: lesione sconfinante a più zone contigue della mammella	D48.6	Tumori di comportamento incerto o sconosciuto: Mammella
		Z40.00	Interventi chirurgici per profilassi di fattori di rischio di neoplasie maligne: Intervento chirurgico profilattico sulla mammella
		Z42.1	Cure di controllo richiedenti l'impiego di chirurgia plastica alla mammella

**Procedura J25-2**

40.23.00 ↔	Asportazione di linfonodo ascellare, NAS	85.28 ↔	Asportazione locale di lesione o tessuto della mammella
40.23.10 ↔	Asportazione di linfonodo ascellare, senza marcatura	85.29 ↔	Asportazione o distruzione di tessuto della mammella, altro
40.23.11 ↔	Asportazione di linfonodo ascellare, con marcatura con radionuclidi o colorante (linfadenectomia del linfonodo sentinella)	85.2A ↔	Distruzione di lesione o tessuto della cute della mammella
40.23.99 ↔	Asportazione di linfonodo ascellare, altro	85.2B ↔	Distruzione di lesione o tessuto della mammella
85.12 ↔	Biopsia a cielo aperto della mammella	85.6 ↔	Mastopessia
85.20 ↔	Asportazione o distruzione di tessuto della mammella, NAS	85.G1 ↔	Sutura del capezzolo (dopo lacerazione)
85.24 ↔	Asportazione di tessuto ectopico della mammella	85.G2 ↔	Trasposizione del capezzolo
85.25 ↔	Asportazione del capezzolo	85.G4.12 ↔	Ricostruzione del capezzolo con lembo locale
85.27 ↔	Asportazione locale di lesione o tessuto della cute della mammella	85.G5.12 ↔	Ricostruzione dell'areola con lembo locale

**ADRG J60****Ulcera cutanea, più di un giorno di degenza**

Diagnosi principale nella tabella J60-1

**DRG J60A****Ulcera cutanea complessa o diagnosi secondaria complicante e sbrigliamento esteso, più di un giorno di degenza**

Diagnosi principale nella tabella J60-2 o (Diagnosi principale nella tabella J60-3 e PCCL > 2) o (di cui almeno uno Diagnosi secondaria nella tabella J60-4 e Procedura nella tabella J60-5)

**DRG J60B****Ulcera cutanea, più di un giorno di degenza****Diagnosi J60-1**

L89.00	Ulcera da decubito e area di pressione stadio I: testa	L89.05	Ulcera da decubito e area di pressione stadio I: Ischio
L89.01	Ulcera da decubito e area di pressione stadio I: arto superiore	L89.06	Ulcera da decubito e area di pressione stadio I: trocantere
L89.02	Ulcera da decubito e area di pressione stadio I: apofisi spinosa	L89.07	Ulcera da decubito e area di pressione stadio I: Tallone
L89.03	Ulcera da decubito e area di pressione stadio I: Cresta iliaca	L89.08	Ulcera da decubito e area di pressione stadio I: Altra localizzazione dell'arto inferiore
L89.04	Ulcera da decubito e area di pressione stadio I: sacro		

L89.09	Ulcera da decubito e area di pressione stadio I: altre e non specificate sedi	L89.31	Ulcera da decubito e area di pressione stadio IV: arto superiore
L89.10	Ulcera da decubito e area di pressione stadio II: testa	L89.32	Ulcera da decubito e area di pressione stadio IV: apofisi spinosa
L89.11	Ulcera da decubito e area di pressione stadio II: arto superiore	L89.33	Ulcera da decubito e area di pressione stadio IV: Cresta iliaca
L89.12	Ulcera da decubito e area di pressione stadio II: apofisi spinosa	L89.34	Ulcera da decubito e area di pressione stadio IV: sacro
L89.13	Ulcera da decubito e area di pressione stadio II: Cresta iliaca	L89.35	Ulcera da decubito e area di pressione stadio IV: Ischio
L89.14	Ulcera da decubito e area di pressione stadio II: sacro	L89.36	Ulcera da decubito e area di pressione stadio IV: trocantere
L89.15	Ulcera da decubito e area di pressione stadio II: Ischio	L89.37	Ulcera da decubito e area di pressione stadio IV: Tallone
L89.16	Ulcera da decubito e area di pressione stadio II: trocantere	L89.38	Ulcera da decubito e area di pressione stadio IV: Altra localizzazione dell'arto inferiore
L89.17	Ulcera da decubito e area di pressione stadio II: Tallone	L89.39	Ulcera da decubito e area di pressione stadio IV: altre e non specificate sedi
L89.18	Ulcera da decubito e area di pressione stadio II: Altra localizzazione dell'arto inferiore	L89.90	Ulcera da decubito e area di pressione, di grado non specificato: testa
L89.19	Ulcera da decubito e area di pressione stadio II: altre e non specificate sedi	L89.91	Ulcera da decubito e area di pressione, di grado non specificato: arto superiore
L89.20	Ulcera da decubito e area di pressione stadio III: testa	L89.92	Ulcera da decubito e area di pressione, di grado non specificato: apofisi spinosa
L89.21	Ulcera da decubito e area di pressione stadio III: arto superiore	L89.93	Ulcera da decubito e area di pressione, di grado non specificato: Cresta iliaca
L89.22	Ulcera da decubito e area di pressione stadio III: apofisi spinosa	L89.94	Ulcera da decubito e area di pressione, di grado non specificato: sacro
L89.23	Ulcera da decubito e area di pressione stadio III: Cresta iliaca	L89.95	Ulcera da decubito e area di pressione, di grado non specificato: Ischio
L89.24	Ulcera da decubito e area di pressione stadio III: sacro	L89.96	Ulcera da decubito e area di pressione, di grado non specificato: trocantere
L89.25	Ulcera da decubito e area di pressione stadio III: Ischio	L89.97	Ulcera da decubito e area di pressione, di grado non specificato: Tallone
L89.26	Ulcera da decubito e area di pressione stadio III: trocantere	L89.98	Ulcera da decubito e area di pressione, di grado non specificato: Altra localizzazione dell'arto inferiore
L89.27	Ulcera da decubito e area di pressione stadio III: Tallone	L89.99	Ulcera da decubito e area di pressione, di grado non specificato: altre e non specificate sedi
L89.28	Ulcera da decubito e area di pressione stadio III: Altra localizzazione dell'arto inferiore	L97	Ulcera dell' arto inferiore non classificata altrove
L89.29	Ulcera da decubito e area di pressione stadio III: altre e non specificate sedi	L98.4	Ulcera cronica della cute non classificata altrove
L89.30	Ulcera da decubito e area di pressione stadio IV: testa		

### Diagnosi J60-2

L89.30	Ulcera da decubito e area di pressione stadio IV: testa	L89.35	Ulcera da decubito e area di pressione stadio IV: Ischio
L89.31	Ulcera da decubito e area di pressione stadio IV: arto superiore	L89.36	Ulcera da decubito e area di pressione stadio IV: trocantere
L89.32	Ulcera da decubito e area di pressione stadio IV: apofisi spinosa	L89.37	Ulcera da decubito e area di pressione stadio IV: Tallone
L89.33	Ulcera da decubito e area di pressione stadio IV: Cresta iliaca	L89.38	Ulcera da decubito e area di pressione stadio IV: Altra localizzazione dell'arto inferiore
L89.34	Ulcera da decubito e area di pressione stadio IV: sacro		

### Diagnosi J60-3

L89.20	Ulcera da decubito e area di pressione stadio III: testa	L89.25	Ulcera da decubito e area di pressione stadio III: Ischio
L89.21	Ulcera da decubito e area di pressione stadio III: arto superiore	L89.26	Ulcera da decubito e area di pressione stadio III: trocantere
L89.22	Ulcera da decubito e area di pressione stadio III: apofisi spinosa	L89.27	Ulcera da decubito e area di pressione stadio III: Tallone
L89.23	Ulcera da decubito e area di pressione stadio III: Cresta iliaca	L89.28	Ulcera da decubito e area di pressione stadio III: Altra localizzazione dell'arto inferiore
L89.24	Ulcera da decubito e area di pressione stadio III: sacro		

## Diagnosi J60-4

E10.01	Diabete mellito, tipo 1: con Coma: menzionato come scompensato	E11.72	Diabete mellito, tipo 2: con complicazioni multiple: con altre complicazioni multiple, non menzionato come scompensato
E10.11	Diabete mellito, tipo 1: con Chetoacidosi: menzionato come scompensato	E11.73	Diabete mellito, tipo 2: con complicazioni multiple: con altre complicazioni multiple, menzionato come scompensato
E10.20	Diabete mellito, tipo 1: con complicazioni renali: non menzionato come scompensato	E11.74	Diabete mellito, tipo 2: con complicazioni multiple: con piede diabetico, non menzionato come scompensato
E10.21	Diabete mellito, tipo 1: con complicazioni renali: menzionato come scompensato	E11.75	Diabete mellito, tipo 2: con complicazioni multiple: con piede diabetico, menzionato come scompensato
E10.30	Diabete mellito, tipo 1: con complicazioni oculari: non menzionato come scompensato	E11.80	Diabete mellito, tipo 2: con complicazioni non precisate: non menzionato come scompensato
E10.31	Diabete mellito, tipo 1: con complicazioni oculari: menzionato come scompensato	E11.81	Diabete mellito, tipo 2: con complicazioni non precisate: menzionato come scompensato
E10.40	Diabete mellito, tipo 1: con complicanze neurologiche: non menzionato come scompensato	E11.90	Diabete mellito, tipo 2: senza complicazioni: non menzionato come scompensato
E10.41	Diabete mellito, tipo 1: con complicanze neurologiche: menzionato come scompensato	E11.91	Diabete mellito, tipo 2: senza complicazioni: menzionato come scompensato
E10.50	Diabete mellito, tipo 1: con complicazioni vascolari periferiche: non menzionato come scompensato	E12.01	Diabete mellito correlato a de-o malnutrizione: con Coma: menzionato come scompensato
E10.51	Diabete mellito, tipo 1: con complicazioni vascolari periferiche: menzionato come scompensato	E12.11	Diabete mellito correlato a de-o malnutrizione: con Chetoacidosi: menzionato come scompensato
E10.60	Diabete mellito, tipo 1: con altre complicazioni precisate: non menzionato come scompensato	E12.20	Diabete mellito correlato a de-o malnutrizione: con complicazioni renali: non menzionato come scompensato
E10.61	Diabete mellito, tipo 1: con altre complicazioni precisate: menzionato come scompensato	E12.21	Diabete mellito correlato a de-o malnutrizione: con complicazioni renali: menzionato come scompensato
E10.72	Diabete mellito, tipo 1: con complicazioni multiple: con altre complicazioni multiple, non menzionato come scompensato	E12.30	Diabete mellito correlato a de-o malnutrizione: con complicazioni oculari: non menzionato come scompensato
E10.73	Diabete mellito, tipo 1: con complicazioni multiple: con altre complicazioni multiple, menzionato come scompensato	E12.31	Diabete mellito correlato a de-o malnutrizione: con complicazioni oculari: menzionato come scompensato
E10.74	Diabete mellito, tipo 1: con complicazioni multiple: con piede diabetico, non menzionato come scompensato	E12.40	Diabete mellito correlato a de-o malnutrizione: con complicanze neurologiche: non menzionato come scompensato
E10.75	Diabete mellito, tipo 1: con complicazioni multiple: con piede diabetico, menzionato come scompensato	E12.41	Diabete mellito correlato a de-o malnutrizione: con complicanze neurologiche: menzionato come scompensato
E10.80	Diabete mellito, tipo 1: con complicazioni non precisate: non menzionato come scompensato	E12.50	Diabete mellito correlato a de-o malnutrizione: con complicazioni vascolari periferiche: non menzionato come scompensato
E10.81	Diabete mellito, tipo 1: con complicazioni non precisate: menzionato come scompensato	E12.51	Diabete mellito correlato a de-o malnutrizione: con complicazioni vascolari periferiche: menzionato come scompensato
E10.90	Diabete mellito, tipo 1: senza complicazioni: non menzionato come scompensato	E12.60	Diabete mellito correlato a de-o malnutrizione: con altre complicazioni precisate: non menzionato come scompensato
E10.91	Diabete mellito, tipo 1: senza complicazioni: menzionato come scompensato	E12.61	Diabete mellito correlato a de-o malnutrizione: con altre complicazioni precisate: menzionato come scompensato
E11.01	Diabete mellito, tipo 2: con Coma: menzionato come scompensato	E12.72	Diabete mellito correlato a de-o malnutrizione: con complicazioni multiple: con altre complicazioni multiple, non menzionato come scompensato
E11.11	Diabete mellito, tipo 2: con Chetoacidosi: menzionato come scompensato	E12.73	Diabete mellito correlato a de-o malnutrizione: con complicazioni multiple: con altre complicazioni multiple, menzionato come scompensato
E11.20	Diabete mellito, tipo 2: con complicazioni renali: non menzionato come scompensato	E12.74	Diabete mellito correlato a de-o malnutrizione: con complicazioni multiple: con piede diabetico, non menzionato come scompensato
E11.21	Diabete mellito, tipo 2: con complicazioni renali: menzionato come scompensato	E12.75	Diabete mellito correlato a de-o malnutrizione: con complicazioni multiple: con piede diabetico, menzionato come scompensato
E11.30	Diabete mellito, tipo 2: con complicazioni oculari: non menzionato come scompensato	E12.80	Diabete mellito correlato a de-o malnutrizione: con complicazioni non precisate: non menzionato come scompensato
E11.31	Diabete mellito, tipo 2: con complicazioni oculari: menzionato come scompensato		
E11.40	Diabete mellito, tipo 2: con complicanze neurologiche: non menzionato come scompensato		
E11.41	Diabete mellito, tipo 2: con complicanze neurologiche: menzionato come scompensato		
E11.50	Diabete mellito, tipo 2: con complicazioni vascolari periferiche: non menzionato come scompensato		
E11.51	Diabete mellito, tipo 2: con complicazioni vascolari periferiche: menzionato come scompensato		
E11.60	Diabete mellito, tipo 2: con altre complicazioni precisate: non menzionato come scompensato		
E11.61	Diabete mellito, tipo 2: con altre complicazioni precisate: menzionato come scompensato		



E12.81	Diabete mellito correlato a de-o malnutrizione: con complicazioni non precisate: menzionato come scompensato	E14.01	Diabete mellito non specificato: con Coma: menzionato come scompensato
E12.90	Diabete mellito correlato a de-o malnutrizione: senza complicazioni: non menzionato come scompensato	E14.11	Diabete mellito non specificato: con Chetoacidosi: menzionato come scompensato
E12.91	Diabete mellito correlato a de-o malnutrizione: senza complicazioni: menzionato come scompensato	E14.20	Diabete mellito non specificato: con complicazioni renali: non menzionato come scompensato
E13.01	Altro tipo di diabete mellito specificato: con Coma: menzionato come scompensato	E14.21	Diabete mellito non specificato: con complicazioni renali: menzionato come scompensato
E13.11	Altro tipo di diabete mellito specificato: con Chetoacidosi: menzionato come scompensato	E14.30	Diabete mellito non specificato: con complicazioni oculari: non menzionato come scompensato
E13.20	Altro tipo di diabete mellito specificato: con complicazioni renali: non menzionato come scompensato	E14.31	Diabete mellito non specificato: con complicazioni oculari: menzionato come scompensato
E13.21	Altro tipo di diabete mellito specificato: con complicazioni renali: menzionato come scompensato	E14.40	Diabete mellito non specificato: con complicanze neurologiche: non menzionato come scompensato
E13.30	Altro tipo di diabete mellito specificato: con complicazioni oculari: non menzionato come scompensato	E14.41	Diabete mellito non specificato: con complicanze neurologiche: menzionato come scompensato
E13.31	Altro tipo di diabete mellito specificato: con complicazioni oculari: menzionato come scompensato	E14.50	Diabete mellito non specificato: con complicazioni vascolari periferiche: non menzionato come scompensato
E13.40	Altro tipo di diabete mellito specificato: con complicanze neurologiche: non menzionato come scompensato	E14.51	Diabete mellito non specificato: con complicazioni vascolari periferiche: menzionato come scompensato
E13.41	Altro tipo di diabete mellito specificato: con complicanze neurologiche: menzionato come scompensato	E14.60	Diabete mellito non specificato: con altre complicazioni precisate: non menzionato come scompensato
E13.50	Altro tipo di diabete mellito specificato: con complicazioni vascolari periferiche: non menzionato come scompensato	E14.61	Diabete mellito non specificato: con altre complicazioni precisate: menzionato come scompensato
E13.51	Altro tipo di diabete mellito specificato: con complicazioni vascolari periferiche: menzionato come scompensato	E14.72	Diabete mellito non specificato: con complicazioni multiple: con altre complicazioni multiple, non menzionato come scompensato
E13.60	Altro tipo di diabete mellito specificato: con altre complicazioni precisate: non menzionato come scompensato	E14.73	Diabete mellito non specificato: con complicazioni multiple: con altre complicazioni multiple, menzionato come scompensato
E13.61	Altro tipo di diabete mellito specificato: con altre complicazioni precisate: menzionato come scompensato	E14.74	Diabete mellito non specificato: con complicazioni multiple: con piede diabetico, non menzionato come scompensato
E13.72	Altro tipo di diabete mellito specificato: con complicazioni multiple: con altre complicazioni multiple, non menzionato come scompensato	E14.75	Diabete mellito non specificato: con complicazioni multiple: con piede diabetico, menzionato come scompensato
E13.73	Altro tipo di diabete mellito specificato: con complicazioni multiple: con altre complicazioni multiple, menzionato come scompensato	E14.80	Diabete mellito non specificato: con complicazioni non precisate: non menzionato come scompensato
E13.74	Altro tipo di diabete mellito specificato: con complicazioni multiple: con piede diabetico, non menzionato come scompensato	E14.81	Diabete mellito non specificato: con complicazioni non precisate: menzionato come scompensato
E13.75	Altro tipo di diabete mellito specificato: con complicazioni multiple: con piede diabetico, menzionato come scompensato	E14.90	Diabete mellito non specificato: senza complicazioni: non menzionato come scompensato
E13.80	Altro tipo di diabete mellito specificato: con complicazioni non precisate: non menzionato come scompensato	E14.91	Diabete mellito non specificato: senza complicazioni: menzionato come scompensato
E13.81	Altro tipo di diabete mellito specificato: con complicazioni non precisate: menzionato come scompensato	N18.1	Malattia renale cronica, stadio 1
E13.90	Altro tipo di diabete mellito specificato: senza complicazioni: non menzionato come scompensato	N18.2	Malattia renale cronica, stadio 2
E13.91	Altro tipo di diabete mellito specificato: senza complicazioni: menzionato come scompensato	N18.3	Malattia renale cronica, stadio 3
		N18.4	Malattia renale cronica, stadio 4
		N18.5	Malattia renale cronica, stadio 5
		N18.80	Disfunzione renale cronica unilaterale
		N18.89	Altra malattia renale cronica, stadio non specificato
		N18.9	Malattia renale cronica non specificata
		Z49.1	Dialisi extracorporea
		Z49.2	Altra dialisi
		Z99.2	Dipendenza di lunga durata da dialisi per insufficienza renale

**Procedura J60-5**

86.2B.21 ‡↔	Sbrigliamento senza anestesia locale per infiltrazione, regionale o generale, ampio, sul capo	86.2B.41 ‡↔	Sbrigliamento in anestesia locale per infiltrazione, regionale o generale, ampio, sul capo
86.2B.26 ‡↔	Sbrigliamento senza anestesia locale per infiltrazione, regionale o generale, ampio, sulla mano	86.2B.46 ‡↔	Sbrigliamento in anestesia locale per infiltrazione, regionale o generale, ampio, sulla mano
86.2B.2D ‡↔	Sbrigliamento senza anestesia locale per infiltrazione, regionale o generale, ampio, sul piede	86.2B.4D ‡↔	Sbrigliamento in anestesia locale per infiltrazione, regionale o generale, ampio, sul piede
86.2B.2E ‡↔	Sbrigliamento senza anestesia locale per infiltrazione, regionale o generale, ampio, in altra sede	86.2B.4E ‡↔	Sbrigliamento in anestesia locale per infiltrazione, regionale o generale, ampio, in altra sede

**ADRG J61****Malattie gravi o moderatamente gravi della pelle o ulcera cutanea per paraplegia o tetraplegia, più di un giorno di degenza**

Diagnosi principale nella tabella J61-1 o Diagnosi nella tabella J61-2 e Diagnosi secondaria nella tabella J61-3

**DRG J61A****Malattie gravi della pelle o ulcera cutanea per paraplegia o tetraplegia senza malattia moderatamente grave della pelle o con CC estremamente gravi e diagnosi complessa o età > 17 anni, più di un giorno di degenza**

((Diagnosi nella tabella J61-2 e Diagnosi secondaria nella tabella J61-3) o (PCCL > 3 e (Età > 17 Jahre o Diagnosi principale nella tabella J61-4))) e nessuna Diagnosi principale nella tabella J61-5

**DRG J61B****Malattie gravi della pelle con diagnosi complessa o età > 17 anni, senza malattia moderatamente grave della pelle, più di un giorno di degenza**

(Età > 17 Jahre o Diagnosi principale nella tabella J61-4) e nessuna Diagnosi principale nella tabella J61-5

**DRG J61C****Malattie moderatamente gravi della pelle o ulcera cutanea per paraplegia o tetraplegia, età < 16 anni, più di un giorno di degenza**

Età < 16 Jahre

**DRG J61D****Malattie moderatamente gravi della pelle o ulcera cutanea per paraplegia o tetraplegia, età > 15 anni, più di un giorno di degenza****Diagnosi J61-1**

A06.7	Amebiasi cutanea	C43.7	Melanoma maligno dell'arto inferiore, inclusa l'anca
A18.4	Tubercolosi della cute e del tessuto sottocutaneo	C43.8	Melanoma maligno cutaneo sconfinante
A22.0	Carbuncolo cutaneo	C43.9	Melanoma maligno della cute non specificato
A31.1	Infezione cutanea da altri micobatteri	C44.0	Tumore Maligno: Cute del labbro
A36.3	Difterite cutanea	C44.2	Tumore Maligno: Cute dell'orecchio e del condotto uditivo esterno
A42.2	Actinomicosi cervicofacciale	C44.3	Tumore Maligno: Cute di altre e non specificate parti della faccia
A43.1	Nocardiosi cutanea	C44.4	Tumore Maligno: Cute del cuoio capelluto e del collo
A51.3	Sifilide secondaria della cute e delle mucose	C44.5	Tumore Maligno: Cute del tronco
A66.2	Altre lesioni cutanee precoci da framboesia	C44.6	Tumore Maligno: Cute dell'arto superiore, inclusa la spalla
A66.3	Ipercheratosi da framboesia	C44.7	Tumore Maligno: Cute dell'arto inferiore, inclusa l'anca
A66.4	Gomme e ulcere da framboesia	C44.8	Tumore Maligno: lesione sconfinante a più zone contigue della cute
B00.0	Eczema erpetico	C44.9	Tumore maligno della cute non specificato
B00.9	Infezione erpetica non specificata	C46.0	Sarcoma di Kaposi della cute
B02.9	Zoster senza complicanza	C46.1	Sarcoma di Kaposi dei tessuti molli
B38.3	Coccidioidomicosi cutanea	C46.7	Sarcoma di Kaposi di altre sedi
B55.1	Leishmaniosi cutanea	C46.8	Sarcoma di Kaposi di organi multipli
B55.2	Leishmaniosi mucocutanea	C46.9	Sarcoma di Kaposi non specificato
B65.3	Dermatite da cercarie	L00.0	Staphylococcal scalded skin syndrome: interessamento inferiore al 30% della superficie corporea
C43.0	Melanoma maligno del labbro		
C43.2	Melanoma maligno dell'orecchio e del condotto uditivo esterno		
C43.3	Melanoma maligno di altre e non specificate parti della faccia		
C43.4	Melanoma maligno del cuoio capelluto e del collo		
C43.5	Melanoma maligno del tronco		
C43.6	Melanoma maligno dell'arto superiore, inclusa la spalla		

L00.1	Staphylococcal scalded skin syndrome: interessamento uguale o superiore al 30% della superficie corporea	L43.0	Lichen ruber ipertrofico
L08.1	Eritrasma	L43.1	Lichen ruber bolloso
L10.0	Pemfigo volgare	L43.2	Reazione eruttiva lichenoidale da farmaco
L10.1	Pemfigo vegetante	L43.3	Lichen ruber planus subacuto (attivo)
L10.2	Pemfigo foliaceo	L43.8	Altre forme di lichen planus
L10.3	Pemfigo brasiliano [fogo selvagem]	L43.9	Lichen ruber planus non specificato
L10.4	Pemfigo eritematoso	L44.0	Pitiriasi rubra pilaris
L10.5	Pemfigo da farmaci	L44.4	Acrodermatite papulosa dell'infanzia [Giannotti-Crosti]
L10.8	Altra forma di pemfigo	L44.8	Altre dermatosi papulosquamose specificate
L10.9	Pemfigo non specificato	L44.9	Dermatosi papulosquamosa non specificata
L11.8	Altre dermatosi acantolitiche specificate	L51.0	Eritema essudativo polimorfo non bolloso
L11.9	Dermatosi acantolitiche non specificate	L51.1	Eritema essudativo polimorfo bolloso
L12.0	Pemfigoide bolloso	L51.20	Staphylococcal scalded skin syndrome: interessamento inferiore al 30% della superficie corporea
L12.1	Pemfigoide cicatriziale	L51.21	Staphylococcal scalded skin syndrome: interessamento uguale o superiore al 30% della superficie corporea
L12.2	Dermatosi bollosa cronica dell'infanzia		Altra forma di eritema polimorfo
L12.3	Epidermolisi bollosa acquisita	L51.8	Eritema essudativo polimorfo non specificato
L12.8	Altra forma di pemfigoide	L51.9	Eritema nodoso
L12.9	Pemfigoide non specificato	L52	Eritema tossico
L13.0	Dermatite erpetiforme [Sindrome di Duhring]	L53.0	Eritema anulare centrifugo
L13.1	Dermatite pustolare sottocorneale [Sindrome di Sneddon-Wilkinson]	L53.1	Eritema marginato
L13.8	Altre dermatosi bollose specificate	L53.2	Altra forma di eritema figurato cronico
L13.9	Dermatosi bollosa non specificata	L53.3	Altre condizioni morbose eritematose specificate
L20.0	Prurigo di Besnier	L53.8	Condizione morbosa eritematosa non specificata
L20.8	Altra forma di dermatite [endogena] atopica	L53.9	Reticuloide attinica
L20.9	Dermatite [endogena] atopica non specificata	L57.1	Radiodermite acuta
L21.1	Dermatite seborroica infantile	L58.0	Radiodermite non specificata
L23.4	Dermatite allergica da contatto dovuta a coloranti	L58.9	Pseudopelade di Brocq
L23.8	Dermatite allergica da contatto dovuta ad altri agenti	L66.0	Lichen planopilare
L23.9	Dermatite allergica da contatto non specificata	L66.1	Follicolite decalvante
L24.8	Dermatite irritativa da contatto dovuta ad altri agenti	L66.2	Follicolite e perifollicolite suppurativa del cuoio capelluto [di Hoffmann]
L24.9	Dermatite irritativa da contatto, da causa non specificata	L66.3	Atrofodermia vermicolare
L25.2	Dermatite da contatto, non specificata, da coloranti	L66.4	Altra forma di alopecia cicatriziale
L25.8	Dermatite da contatto, non specificata, da altri fattori	L66.8	Alopecia cicatriziale non specificata
L25.9	Dermatite da contatto, non specificata, da causa non specificata	L66.9	Acne conglobata
L26	Dermatite esfoliativa	L70.1	Acne varioliformis
L27.0	Eruzione cutanea generalizzata causata da farmaci e medicinali	L70.2	Acne tropica
L27.1	Eruzione cutanea localizzata causata da farmaci e medicinali	L70.3	Idradenite suppurativa
L28.0	Lichen simplex cronicus [Vidal]	L73.2	Acantosi nigra
L28.1	Prurigo nodulare	L83	Pioderma gangrenoso
L28.2	Altre forme di prurigo	L88	Granuloma anulare
L30.0	Dermatite: nummulare	L92.0	Lupus eritematoso discoide
L30.1	Disidrosi [pomfollice]	L93.0	Lupus eritematoso cutaneo subacuto
L30.2	Autosensibilizzazione cutanea [reazione intradermica]	L93.1	Altra forma di lupus eritematoso localizzato
L30.3	Dermatite eczematoide	L93.2	Sclerodermia localizzata [morfea]
L30.4	Eritema intertriginoso	L94.0	Sclerodermia lineare
L30.8	Altra dermatite specificata	L94.1	Calcinosi cutanea
L30.9	Dermatite non specificata	L94.2	Poichilodermia vascolare atrofizzante [Jacobi]
L40.0	Psoriasi volgare	L94.5	Vascolite livedoide
L40.1	Psoriasi pustolosa generalizzata	L95.0	Erythema elevatum et diutinum
L40.2	Acrodermatite continua suppurativa [di Hallopeau]	L95.1	Altra vascolite limitata alla cute
L40.3	Psoriasi pustolosa palmoplantare	L95.8	Vascolite limitata alla cute, non specificata
L40.4	Psoriasi guttata	L95.9	Dermatite fittizia
L40.8	Altra forma di psoriasi	L98.1	Dermatosi neutrofila febbrile acuta [Sweet]
L40.9	Psoriasi non specificata	L98.2	Pannicolite ricorrente [Weber-Christian]
L41.0	Pitiriasi lichenoidale e vaioliforme acuta [Mucha-Habermann]	M35.6	Pannicolite che interessa le regioni del collo e dorso: Localizzazioni multiple della colonna vertebrale
L41.1	Pitiriasi lichenoidale cronica	M54.00	Pannicolite che interessa le regioni del collo e dorso: Zona occipito-atlanto-assiale
L41.3	Parapsoriasi a piccole placche	M54.01	Pannicolite che interessa le regioni del collo e dorso: Zona cervicale
L41.4	Parapsoriasi a grandi placche	M54.02	Pannicolite non specificata: Localizzazioni multiple
L41.5	Parapsoriasi retiforme	M79.30	Pannicolite non specificata: Area spalla
L41.8	Altra parapsoriasi	M79.31	Pannicolite non specificata: Braccio
L41.9	Parapsoriasi non specificata	M79.32	Pannicolite non specificata: Avambraccio
		M79.33	Pannicolite non specificata: Mano
		M79.34	

M79.35	Pannicolite non specificata: Coscia	Q80.2	Ittiosi lamellare
M79.36	Pannicolite non specificata: Gamba	Q80.3	Eritroderma bolloso congenito ittiosiforme
M79.37	Pannicolite non specificata: Caviglia e piede	Q80.4	Ittiosi congenita grave (Feto arlecchino)
M79.38	Pannicolite non specificata: Altro	Q80.8	Altra ittiosi congenita
M79.39	Pannicolite non specificata: Localizzazione non precisata	Q80.9	Ittiosi congenita non specificata
Q80.0	Ittiosi volgare	Q81.1	Epidermolisi bollosa atrofizzante letale
Q80.1	Ittiosi legata al cromosoma X	Q81.2	Epidermolisi bollosa distrofica
		Q82.1	Xeroderma pigmentosum

## Diagnosi J61-2

L89.00	Ulcera da decubito e area di pressione stadio I: testa	L89.26	Ulcera da decubito e area di pressione stadio III: trocantere
L89.01	Ulcera da decubito e area di pressione stadio I: arto superiore	L89.27	Ulcera da decubito e area di pressione stadio III: Tallone
L89.02	Ulcera da decubito e area di pressione stadio I: apofisi spinosa	L89.28	Ulcera da decubito e area di pressione stadio III: Altra localizzazione dell'arto inferiore
L89.03	Ulcera da decubito e area di pressione stadio I: Cresta iliaca	L89.29	Ulcera da decubito e area di pressione stadio III: altre e non specificate sedi
L89.04	Ulcera da decubito e area di pressione stadio I: sacro	L89.30	Ulcera da decubito e area di pressione stadio IV: testa
L89.05	Ulcera da decubito e area di pressione stadio I: Ischio	L89.31	Ulcera da decubito e area di pressione stadio IV: arto superiore
L89.06	Ulcera da decubito e area di pressione stadio I: trocantere	L89.32	Ulcera da decubito e area di pressione stadio IV: apofisi spinosa
L89.07	Ulcera da decubito e area di pressione stadio I: Tallone	L89.33	Ulcera da decubito e area di pressione stadio IV: Cresta iliaca
L89.08	Ulcera da decubito e area di pressione stadio I: Altra localizzazione dell'arto inferiore	L89.34	Ulcera da decubito e area di pressione stadio IV: sacro
L89.09	Ulcera da decubito e area di pressione stadio I: altre e non specificate sedi	L89.35	Ulcera da decubito e area di pressione stadio IV: Ischio
L89.10	Ulcera da decubito e area di pressione stadio II: testa	L89.36	Ulcera da decubito e area di pressione stadio IV: trocantere
L89.11	Ulcera da decubito e area di pressione stadio II: arto superiore	L89.37	Ulcera da decubito e area di pressione stadio IV: Tallone
L89.12	Ulcera da decubito e area di pressione stadio II: apofisi spinosa	L89.38	Ulcera da decubito e area di pressione stadio IV: Altra localizzazione dell'arto inferiore
L89.13	Ulcera da decubito e area di pressione stadio II: Cresta iliaca	L89.39	Ulcera da decubito e area di pressione stadio IV: altre e non specificate sedi
L89.14	Ulcera da decubito e area di pressione stadio II: sacro	L89.90	Ulcera da decubito e area di pressione, di grado non specificato: testa
L89.15	Ulcera da decubito e area di pressione stadio II: Ischio	L89.91	Ulcera da decubito e area di pressione, di grado non specificato: arto superiore
L89.16	Ulcera da decubito e area di pressione stadio II: trocantere	L89.92	Ulcera da decubito e area di pressione, di grado non specificato: apofisi spinosa
L89.17	Ulcera da decubito e area di pressione stadio II: Tallone	L89.93	Ulcera da decubito e area di pressione, di grado non specificato: Cresta iliaca
L89.18	Ulcera da decubito e area di pressione stadio II: Altra localizzazione dell'arto inferiore	L89.94	Ulcera da decubito e area di pressione, di grado non specificato: sacro
L89.19	Ulcera da decubito e area di pressione stadio II: altre e non specificate sedi	L89.95	Ulcera da decubito e area di pressione, di grado non specificato: Ischio
L89.20	Ulcera da decubito e area di pressione stadio III: testa	L89.96	Ulcera da decubito e area di pressione, di grado non specificato: trocantere
L89.21	Ulcera da decubito e area di pressione stadio III: arto superiore	L89.97	Ulcera da decubito e area di pressione, di grado non specificato: Tallone
L89.22	Ulcera da decubito e area di pressione stadio III: apofisi spinosa	L89.98	Ulcera da decubito e area di pressione, di grado non specificato: Altra localizzazione dell'arto inferiore
L89.23	Ulcera da decubito e area di pressione stadio III: Cresta iliaca	L89.99	Ulcera da decubito e area di pressione, di grado non specificato: altre e non specificate sedi
L89.24	Ulcera da decubito e area di pressione stadio III: sacro		
L89.25	Ulcera da decubito e area di pressione stadio III: Ischio		

**Diagnosi J61-3**

G82.02	Paraparesi e paraplegia flaccida: Lesione midollare spinale completa cronica	G82.32	Tetraparesi e tetraplegia flaccida: Lesione midollare spinale completa cronica
G82.03	Paraparesi e paraplegia flaccida: Lesione midollare spinale incompleta cronica	G82.33	Tetraparesi e tetraplegia flaccida: Lesione midollare spinale incompleta cronica
G82.09	Paraparesi e paraplegia flaccida: non specificata	G82.39	Tetraparesi e tetraplegia flaccida: non specificata
G82.12	Paraparesi e paraplegia spastica: Lesione midollare spinale completa cronica	G82.42	Tetraparesi e tetraplegia spastica: Lesione midollare spinale completa cronica
G82.13	Paraparesi e paraplegia spastica: Lesione midollare spinale incompleta cronica	G82.43	Tetraparesi e tetraplegia spastica: Lesione midollare spinale incompleta cronica
G82.19	Paraparesi e paraplegia spastica: non specificata	G82.49	Tetraparesi e tetraplegia spastica: non specificata
G82.22	Paraparesi e paraplegia non specificata: Lesione midollare spinale completa cronica	G82.52	Tetraparesi e tetraplegia non specificata: Lesione midollare spinale completa cronica
G82.23	Paraparesi e paraplegia non specificata: Lesione midollare spinale incompleta cronica	G82.53	Tetraparesi e tetraplegia non specificata: Lesione midollare spinale incompleta cronica
G82.29	Paraparesi e paraplegia non specificata: non specificata	G82.59	Tetraparesi e tetraplegia non specificata: non specificata

**Diagnosi J61-4**

L00.1	Staphylococcal scalded skin syndrome: interessamento uguale o superiore al 30% della superficie corporea	L51.21	Staphylococcal scalded skin syndrome: interessamento uguale o superiore al 30% della superficie corporea
L51.1	Eritema essudativo polimorfo bolloso		

**Diagnosi J61-5**

A06.7	Amebiasi cutanea	C46.7	Sarcoma di Kaposi di altre sedi
A36.3	Differite cutanea	C46.8	Sarcoma di Kaposi di organi multipli
A51.3	Sifilide secondaria della cute e delle mucose	C46.9	Sarcoma di Kaposi non specificato
A66.2	Altre lesioni cutanee precoci da framboesia	L00.0	Staphylococcal scalded skin syndrome: interessamento inferiore al 30% della superficie corporea
A66.3	Ipercheratosi da framboesia		
A66.4	Gomme e ulcere da framboesia		
B00.0	Eczema erpetico	L08.1	Eritrasma
B00.9	Infezione erpetica non specificata	L10.0	Pemfigo volgare
B02.9	Zoster senza complicanza	L10.2	Pemfigo foliaceo
B38.3	Coccidioidomicosi cutanea	L10.4	Pemfigo eritematoso
B55.1	Leishmaniosi cutanea	L10.8	Altra forma di pemfigo
B55.2	Leishmaniosi mucocutanea	L10.9	Pemfigo non specificato
B65.3	Dermatite da cercarie	L12.1	Pemfigoide cicatriziale
C43.0	Melanoma maligno del labbro	L12.3	Epidermolisi bollosa acquisita
C43.2	Melanoma maligno dell'orecchio e del condotto uditivo esterno	L12.8	Altra forma di pemfigoide
C43.3	Melanoma maligno di altre e non specificate parti della faccia	L12.9	Pemfigoide non specificato
C43.4	Melanoma maligno del cuoio capelluto e del collo	L13.0	Dermatite erpetiforme [Sindrome di Duhring]
C43.5	Melanoma maligno del tronco	L13.1	Dermatite pustolare sottocorneale [Sindrome di Sneddon-Wilkinson]
C43.6	Melanoma maligno dell'arto superiore, inclusa la spalla	L13.8	Altre dermatosi bollose specificate
C43.7	Melanoma maligno dell'arto inferiore, inclusa l'anca	L13.9	Dermatosi bollosa non specificata
C43.8	Melanoma maligno cutaneo sconfinante	L20.0	Prurigo di Besnier
C43.9	Melanoma maligno della cute non specificato	L20.8	Altra forma di dermatite [endogena] atopica
C44.0	Tumore Maligno: Cute del labbro	L20.9	Dermatite [endogena] atopica non specificata
C44.2	Tumore Maligno: Cute dell'orecchio e del condotto uditivo esterno	L21.1	Dermatite seborroica infantile
C44.3	Tumore Maligno: Cute di altre e non specificate parti della faccia	L23.4	Dermatite allergica da contatto dovuta a coloranti
C44.4	Tumore Maligno: Cute del cuoio capelluto e del collo	L23.8	Dermatite allergica da contatto dovuta ad altri agenti
C44.5	Tumore Maligno: Cute del tronco	L23.9	Dermatite allergica da contatto non specificata
C44.6	Tumore Maligno: Cute dell'arto superiore, inclusa la spalla	L24.8	Dermatite irritativa da contatto dovuta ad altri agenti
C44.7	Tumore Maligno: Cute dell'arto inferiore, inclusa l'anca	L24.9	Dermatite irritativa da contatto, da causa non specificata
C44.8	Tumore Maligno: lesione sconfinante a più zone contigue della cute	L25.2	Dermatite da contatto, non specificata, da coloranti
C44.9	Tumore maligno della cute non specificato	L25.8	Dermatite da contatto, non specificata, da altri fattori
C46.0	Sarcoma di Kaposi della cute	L25.9	Dermatite da contatto, non specificata, da causa non specificata
C46.1	Sarcoma di Kaposi dei tessuti molli	L26	Dermatite esfoliativa
		L27.0	Eruzione cutanea generalizzata causata da farmaci e medicinali
		L27.1	Eruzione cutanea localizzata causata da farmaci e medicinali

L28.0	Lichen simplex cronicus [Vidal]	L66.3	Follicolite e perifollicolite suppurativa del cuoio capelluto [di Hoffmann]
L28.1	Prurigo nodulare	L66.4	Atrofodermia vermicolare
L28.2	Altre forme di prurigo	L66.8	Altra forma di alopecia cicatriziale
L30.0	Dermatite: nummulare	L66.9	Alopecia cicatriziale non specificata
L30.1	Disidrosi [pomfoliche]	L70.1	Acne conglobata
L30.2	Autosensibilizzazione cutanea [reazione intradermica]	L70.2	Acne varioliformis
L30.3	Dermatite eczematoide	L70.3	Acne tropica
L30.4	Eritema intertriginoso	L73.2	Idradenite suppurativa
L30.8	Altra dermatite specificata	L83	Acantosi nigra
L30.9	Dermatite non specificata	L92.0	Granuloma anulare
L40.2	Acrodermatite continua suppurativa [di Hallopeau]	L93.0	Lupus eritematoso discoide
L41.0	Pitiriasi lichenoidale e vaioliforme acuta [Mucha-Habermann]	L93.1	Lupus eritematoso cutaneo subacuto
L41.1	Pitiriasi lichenoidale cronica	L93.2	Altra forma di lupus eritematoso localizzato
L41.3	Parapsoriasi a piccole placche	L94.0	Sclerodermia localizzata [morfea]
L41.4	Parapsoriasi a grandi placche	L94.1	Sclerodermia lineare
L41.8	Altra parapsoriasi	L94.2	Calcinosi cutanea
L41.9	Parapsoriasi non specificata	L95.1	Erythema elevatum et diutinum
L43.0	Lichen ruber ipertrofico	L95.8	Altra vascolite limitata alla cute
L43.1	Lichen ruber bolloso	L95.9	Vascolite limitata alla cute, non specificata
L43.2	Reazione eruttiva lichenoidale da farmaco	L98.1	Dermatite fittizia
L43.3	Lichen ruber planus subacuto (attivo)	L98.2	Dermatosi neutrofila febbrile acuta [Sweet]
L43.8	Altre forme di lichen planus	M35.6	Pannicolite ricorrente [Weber-Christian]
L43.9	Lichen ruber planus non specificato	M54.00	Pannicolite che interessa le regioni del collo e dorso: Localizzazioni multiple della colonna vertebrale
L44.4	Acrodermatite papulosa dell'infanzia [Giannotti-Crosti]	M54.01	Pannicolite che interessa le regioni del collo e dorso: Zona occipito-atlanto-assiale
L44.8	Altre dermatosi papulosquamose specificate	M54.02	Pannicolite che interessa le regioni del collo e dorso: Zona cervicale
L44.9	Dermatosi papulosquamosa non specificata	M79.30	Pannicolite non specificata: Localizzazioni multiple
L51.8	Altra forma di eritema polimorfo	M79.31	Pannicolite non specificata: Area spalla
L51.9	Eritema essudativo polimorfo non specificato	M79.32	Pannicolite non specificata: Braccio
L52	Eritema nodoso	M79.33	Pannicolite non specificata: Avambraccio
L53.0	Eritema tossico	M79.34	Pannicolite non specificata: Mano
L53.1	Eritema anulare centrifugo	M79.35	Pannicolite non specificata: Coscia
L53.2	Eritema marginato	M79.36	Pannicolite non specificata: Gamba
L53.3	Altra forma di eritema figurato cronico	M79.37	Pannicolite non specificata: Caviglia e piede
L53.8	Altre condizioni morbose eritematose specificate	M79.38	Pannicolite non specificata: Altro
L57.1	Reticuloide attinica	M79.39	Pannicolite non specificata: Localizzazione non precisata
L58.0	Radiodermite acuta	Q81.1	Epidermolisi bollosa atrofizzante letale
L58.9	Radiodermite non specificata	Q81.2	Epidermolisi bollosa distrofica
L66.0	Pseudopelade di Brocq	Q82.1	Xeroderma pigmentosum
L66.1	Lichen planopilare		
L66.2	Follicolite decalvante		

**ADRG J62****Neoplasia maligna della mammella**

Diagnosi principale nella tabella J62-1

**DRG J62A****Neoplasie maligne della mammella con CC estremamente gravi**

PCCL &gt; 3

**DRG J62B****Neoplasie maligne della mammella, più di un giorno di degenza****Diagnosi J62-1**

C50.0	Tumore Maligno: Capezzolo e areola	C50.8	Tumore Maligno: lesione sconfinante a più zone contigue della mammella
C50.1	Tumore Maligno: Parte centrale della mammella	C50.9	Tumore Maligno: Mammella non specificata
C50.2	Tumore Maligno: Quadrante supero-interno della mammella	C79.2	Tumore maligno secondario della cute
C50.3	Tumore Maligno: Quadrante infero-interno della mammella	C79.81	Tumore maligno secondario della mammella
C50.4	Tumore Maligno: Quadrante supero-esterno della mammella	D05.0	Carcinoma in situ lobulare
C50.5	Tumore Maligno: Quadrante infero-esterno della mammella	D05.1	Carcinoma in situ intraduttale
C50.6	Tumore Maligno: Prolungamento ascellare della mammella	D05.7	Altro carcinoma in situ della mammella
		D05.9	Carcinoma in situ della mammella non specificato
		D48.6	Tumori di comportamento incerto o sconosciuto: Mammella

Z40.00 Interventi chirurgici per profilassi di fattori di rischio di neoplasie maligne: Intervento chirurgico profilattico sulla mammella

**ADRG J64****Infezione / infiammazione della pelle e del tessuto sottocutaneo, più di un giorno di degenza**

Diagnosi principale nella tabella J64-1

**DRG J64A****Infezione / infiammazione della pelle e del tessuto sottocutaneo con CC estremamente gravi, più di un giorno di degenza**

PCCL > 3

**DRG J64B****Infezione / infiammazione della pelle e del tessuto sottocutaneo, età < 16 anni, più di un giorno di degenza**

Età < 16 Jahre

**DRG J64C****Infezione / infiammazione della pelle e del tessuto sottocutaneo, età > 15 anni, più di un giorno di degenza****Diagnosi J64-1**

A46	Erisipela	L03.10	Cellulite dell'arto superiore
I89.1	Linfangite	L03.11	Cellulite dell'arto inferiore
L01.0	Impetigine [qualsiasi microrganismo] [qualsiasi sede]	L03.2	Cellulite flemmonosa del viso
L01.1	Impetiginizzazione di altre dermatosi	L03.3	Cellulite flemmonosa del tronco
L02.0	Ascesso cutaneo, foruncolo e favo del viso	L03.8	Cellulite flemmonosa di altre sedi
L02.1	Ascesso cutaneo, foruncolo e favo del collo	L03.9	Cellulite flemmonosa non specificata
L02.2	Ascesso cutaneo, foruncolo e favo del tronco	L05.0	Cisti pilonidale con ascesso
L02.3	Ascesso cutaneo, foruncolo o favo della regione glutea	L05.9	Cisti pilonidale senza ascesso
L02.4	Ascesso cutaneo, foruncolo e favo degli arti	L08.0	Pioderma
L02.8	Ascesso cutaneo, foruncolo o favo di altre sedi del corpo	L08.8	Altre infezioni locali, specificate, della cute e del tessuto sottocutaneo
L02.9	Ascesso cutaneo, foruncolo e favo non specificati	L08.9	Infezione locale, non specificata, della cute e del tessuto sottocutaneo
L03.01	Cellulite delle dita delle mani	L98.0	Granuloma piogenico
L03.02	Cellulite delle dita dei piedi	L98.3	Cellulite con eosinofilia [Wells]

**ADRG J65****Ferita della pelle, del tessuto sottocutaneo e della mammella, più di un giorno di degenza**

Diagnosi principale nella tabella J65-1

**DRG J65Z****Ferita della pelle, del tessuto sottocutaneo e della mammella, più di un giorno di degenza****Diagnosi J65-1**

S00.04	Traumatismo superficiale del cuoio capelluto: Corpo estraneo superficiale (scheggia)	S00.48	Traumatismo superficiale dell'orecchio: altra ferita
S00.30	Traumatismo superficiale del naso: tipo di ferita non precisato	S00.50	Traumatismo superficiale del labbro e della cavità orale: tipo di ferita non precisato
S00.31	Traumatismo superficiale del naso: Escoriazione	S00.51	Traumatismo superficiale del labbro e della cavità orale: Escoriazione
S00.34	Traumatismo superficiale del naso: Corpo estraneo superficiale (scheggia)	S00.54	Traumatismo superficiale del labbro e della cavità orale: Corpo estraneo superficiale (scheggia)
S00.35	Traumatismo superficiale del naso: contusione	S00.55	Traumatismo superficiale del labbro e della cavità orale: contusione
S00.38	Traumatismo superficiale del naso: altra ferita	S00.58	Traumatismo superficiale del labbro e della cavità orale: altra ferita
S00.40	Traumatismo superficiale dell'orecchio: tipo di ferita non precisato	S00.7	Traumatismi superficiali multipli della testa
S00.41	Traumatismo superficiale dell'orecchio: Escoriazione	S00.80	Traumatismo superficiale di altre parti della testa: tipo di ferita non precisato
S00.44	Traumatismo superficiale dell'orecchio: Corpo estraneo superficiale (scheggia)		
S00.45	Traumatismo superficiale dell'orecchio: contusione		

S00.81	Traumatismo superficiale di altre parti della testa: Escoriazione	S20.44	Altri traumatismi superficiali della parete posteriore del torace: Corpo estraneo superficiale (scheggia)
S00.84	Traumatismo superficiale di altre parti della testa: Corpo estraneo superficiale (scheggia)	S20.84	Traumatismo superficiale di altra e non specificata parte del torace: Corpo estraneo superficiale (scheggia)
S00.85	Traumatismo superficiale di altre parti della testa: contusione	S20.85	Traumatismo superficiale di altra e non specificata parte del torace: contusione
S00.88	Traumatismo superficiale di altre parti della testa: altra ferita	S30.84	Altri traumatismi superficiali dell'addome, della regione lombosacrale e della pelvi: Corpo estraneo superficiale (scheggia)
S00.90	Traumatismo superficiale della testa, sede non specificata: tipo di ferita non precisato	S30.94	Traumatismo superficiale dell'addome, della regione lombosacrale e della pelvi, parte non specificata: Corpo estraneo superficiale (scheggia)
S00.91	Traumatismo superficiale della testa, sede non specificata: Escoriazione	S40.84	Altri traumatismi superficiali della spalla e del braccio: Corpo estraneo superficiale (scheggia)
S00.94	Traumatismo superficiale della testa, sede non specificata: Corpo estraneo superficiale (scheggia)	S50.84	Altri traumatismi superficiali dell'avambraccio: Corpo estraneo superficiale (scheggia)
S00.95	Traumatismo superficiale della testa, sede non specificata: contusione	S60.84	Altri traumatismi superficiali del polso e della mano: Corpo estraneo superficiale (scheggia)
S00.98	Traumatismo superficiale della testa, sede non specificata: altra ferita	S70.84	Altri traumatismi superficiali dell'anca e della coscia: Corpo estraneo superficiale (scheggia)
S10.14	Altri e non specificati traumatismi superficiali della gola: Corpo estraneo superficiale (scheggia)	S70.9	Traumatismo superficiale dell'anca e della coscia non specificato
S10.7	Traumatismi superficiali multipli del collo	S80.84	Altri traumatismi superficiali della gamba: Corpo estraneo superficiale (scheggia)
S10.84	Traumatismo superficiale di altre parti del collo: Corpo estraneo superficiale (scheggia)	S90.84	Altri traumatismi superficiali della caviglia e del piede: Corpo estraneo superficiale (scheggia)
S10.94	Traumatismo superficiale del collo, parte non specificata: Corpo estraneo superficiale (scheggia)		
S20.14	Altri e non specificati traumatismi superficiali della mammella: Corpo estraneo superficiale (scheggia)		
S20.34	Altri traumatismi superficiali della parete anteriore del torace: Corpo estraneo superficiale (scheggia)		

**ADRG J67****Malattie della mammella eccetto che per neoplasia maligna o malattie da lievi a moderate della pelle, più di un giorno di degenza**

Diagnosi principale nella tabella J67-1

**DRG J67A****Malattie da lievi a moderate della pelle con CC gravi, più di un giorno di degenza**

Diagnosi principale nella tabella J67-2 e PCCL &gt; 2

**DRG J67B****Malattie da lievi a moderate della pelle o malattie della mammella eccetto neoplasia maligna, più di un giorno di degenza****Diagnosi J67-1**

A66.0	Lesioni iniziali da framboesia	B85.1	Pediculosi da <i>Pediculus humanus corporis</i>
A66.1	Papillomi multipli e wet crab da framboesia	B85.2	Pediculosi non specificata
A67.0	Lesioni primarie da pinta	B85.3	Pitiriasi
A67.1	Lesioni intermedie da pinta	B85.4	Pediculosi e pitiriasi miste
A67.3	Lesioni miste da pinta	B86	Scabbia
B07	Verruche virali	B87.0	Miasi cutanea
B08.1	Mollusco contagioso	B87.1	Miasi delle ferite
B35.0	Tinea della barba e tinea del capo	B87.2	Miasi oculare
B35.1	Tinea dell'unghia	B87.3	Miasi rinofaringea
B35.2	Tinea della mano	B87.4	Miasi auricolare
B35.3	Tinea del piede	B87.8	Miasi di altre sedi
B35.4	Tinea del corpo	B87.9	Miasi non specificata
B35.5	Tinea imbricata	B88.0	Altre acariasi
B35.6	Tinea inguinale [Tinea cruris]	B88.1	Tungiasi [infestazione da pulce penetrante]
B35.8	Altre dermatofitosi	B88.2	Altre infestazioni da artropodi
B35.9	Dermatofitosi non specificata	B88.3	Irudiniasi esterna
B36.0	Pityriasis versicolor	B88.9	Infestazione cutanea da parassiti non specificata
B36.1	Tinea nera	D03.0	Melanoma in situ del labbro
B36.2	Piedra bianca	D03.2	Melanoma in situ dell'orecchio e del condotto uditivo esterno
B36.3	Piedra nigra	D03.3	Melanoma in situ di altre e non specificate parti della faccia
B36.8	Altre micosi superficiali specificate	D03.4	Melanoma in situ del cuoio capelluto e del collo
B36.9	Micosi superficiale non specificata	D03.5	Melanoma in situ del tronco
B37.2	Candidosi della cute e delle unghie		
B85.0	Pediculosi da <i>Pediculus humanus capitis</i>		



D03.6	Melanoma in situ dell'arto superiore, inclusa la spalla	I97.22	Linfedema post-mastectomia (parziale) (con
D03.7	Melanoma in situ dell'arto inferiore, inclusa l'anca		linfadenectomia), stadio III
D03.8	Melanoma in situ di altre sedi	I97.29	Linfedema post-mastectomia (parziale), non
D03.9	Melanoma in situ non specificato		specificato
D04.0	Carcinoma in situ: Cute del labbro	L11.0	Cheratosi follicolare acquisita
D04.2	Carcinoma in situ: Cute dell'orecchio e del condotto	L11.1	Dermatosi acantolitica transitoria [Grover]
	uditivo esterno	L21.0	Seborrea del capo
D04.3	Carcinoma in situ: Cute di altre e non specificate	L21.8	Altra dermatite seborroica
	parti della faccia	L21.9	Dermatite seborroica non specificata
D04.4	Carcinoma in situ: Cute del cuoio capelluto e del	L22	Dermatite da pannolino
	collo	L23.0	Dermatite allergica da contatto dovuta a metalli
D04.5	Carcinoma in situ: cute del tronco	L23.1	Dermatite allergica da contatto dovuta ad adesivi
D04.6	Carcinoma in situ: Cute dell'arto superiore, inclusa la	L23.2	Dermatite allergica da contatto dovuta a cosmetici
	spalla	L23.3	Dermatite allergica da contatto dovuta a farmaci a
D04.7	Carcinoma in situ: Cute dell'arto inferiore, inclusa		contatto con la cute
	l'anca	L23.5	Dermatite allergica da contatto dovuta ad altri
D04.8	Carcinoma in situ: Cute di altre sedi		prodotti chimici
D04.9	Carcinoma in situ: Cute non specificata	L23.6	Dermatite allergica da contatto dovuta ad alimenti a
D17.0	Tumore lipomatoso benigno della cute e dei tessuti		contatto con la cute
	sottocutanei della testa, collo e faccia	L23.7	Dermatite allergica da contatto dovuta a piante,
D17.1	Tumore lipomatoso benigno della cute e dei tessuti		eccetto alimentari
	sottocutanei del tronco	L24.0	Dermatite irritativa da contatto dovuta a detersivi
D17.2	Tumore lipomatoso benigno della cute e dei tessuti	L24.1	Dermatite irritativa da contatto dovuta a oli e grassi
	sottocutanei degli arti	L24.2	Dermatite irritativa da contatto dovuta a solventi
D17.3	Tumore lipomatoso benigno della cute e dei tessuti	L24.3	Dermatite irritativa da contatto dovuta a cosmetici
	sottocutanei di altre e non specificate sedi	L24.4	Dermatite irritativa da contatto dovuta a farmaci a
D17.7	Tumore lipomatoso benigno di altre sedi		contatto con la cute
D17.9	Tumore lipomatoso benigno non specificato	L24.5	Dermatite tossica da contatto dovuta ad altri
D18.00	Emangioma: sede non specificata		prodotti chimici
D18.01	Emangioma: Cute e tessuto sottocutaneo	L24.6	Dermatite irritativa da contatto dovuta ad alimenti a
D18.08	Emangioma: altre sedi		contatto con la cute
D22.0	Nevo melanocitico del labbro	L24.7	Dermatite irritativa da contatto dovuta a piante non
D22.2	Nevo melanocitico dell'orecchio e del condotto		alimentari
	uditivo esterno	L25.0	Dermatite da contatto, non specificata, dovuta a
D22.3	Nevo melanocitico di altre e non specificate parti		cosmetici
	della faccia	L25.1	Dermatite da contatto, non specificata, da farmaci a
D22.4	Nevo melanocitico del cuoio capelluto e del collo		contatto con la cute
D22.5	Nevo melanocitico del tronco	L25.3	Dermatite da contatto, non specificata, da altri
D22.6	Nevo melanocitico dell'arto superiore, inclusa la		prodotti chimici
	spalla	L25.4	Dermatite da contatto, non specificata, da alimento a
D22.7	Nevo melanocitico dell'arto inferiore, inclusa l'anca		contatto con la cute
D22.9	Nevo melanocitico non specificato	L25.5	Dermatite da contatto, non specificata, da piante,
D23.0	Tumore benigno: Cute del labbro		non alimentari
D23.2	Tumore benigno: Cute dell'orecchio e del condotto	L27.2	Dermatite da ingestione di alimenti
	uditivo esterno	L27.8	Dermatite da assunzione di altre sostanze per via
D23.3	Tumore benigno: Cute di altre e non specificate parti		interna [orale, enterica o parenterale]
	della faccia	L27.9	Dermatite da assunzione di sostanze non specificate
D23.4	Tumore benigno: Cute del cuoio capelluto e del collo	L29.0	Prurito anale
D23.5	Tumore benigno: Cute del tronco	L29.8	Altre forme di prurito
D23.6	Tumore benigno: Cute dell'arto superiore, inclusa la	L29.9	Prurito non specificato
	spalla	L30.5	Pitiriasi alba della faccia
D23.7	Tumore benigno: Cute dell'arto inferiore, inclusa	L42	Pitiriasi rosea
	l'anca	L44.1	Lichen nitidus
D23.9	Tumore benigno: Cute non specificata	L44.2	Lichen striatus
D24	Tumore benigno della mammella	L44.3	Lichen ruber moniliformis
D48.5	Tumori di comportamento incerto o sconosciuto:	L50.0	Orticaria allergica
	Cute	L50.1	Orticaria idiopatica
H02.6	Xantelasma palpebrale	L50.2	Orticaria da freddo e da caldo
I78.1	Nevo non neoplastico	L50.3	Dermografismo
I89.00	Linfedema dell'arto superiore e inferiore, stadio I	L50.4	Orticaria vibratoria
I89.01	Linfedema dell'arto superiore e inferiore, stadio II	L50.5	Orticaria colinergica
I89.02	Linfedema dell'arto superiore e inferiore, stadio III	L50.6	Orticaria da contatto
I89.03	Linfedema, altra sede, stadio I	L50.8	Altra orticaria
I89.04	Linfedema, altra sede, stadio II	L50.9	Orticaria non specificata
I89.05	Linfedema, altra sede, stadio III	L55.0	Ustione solare di primo grado
I89.08	Altro linfedema, non classificato altrove	L55.1	Ustione solare di secondo grado
I89.09	Linfedema non specificata	L55.2	Ustione solare di terzo grado
I97.20	Linfedema post-mastectomia (parziale) (con	L55.8	Altra ustione solare acuta
	linfadenectomia), stadio I	L55.9	Ustione solare non specificata
I97.21	Linfedema post-mastectomia (parziale) (con	L56.0	Reazione fototossica a farmaci
	linfadenectomia), stadio II	L56.1	Reazione fotoallergica a farmaci

L56.2	Fotodermatite da contatto [dermatite da acqua di Colonia]	L72.9	Cisti follicolare della cute e del tessuto sottocutaneo non specificata
L56.3	Orticaria solare	L73.0	Cheloide da acne (follicolite sclerotizzante della nuca)
L56.4	Fotodermatite polimorfa	L73.1	Pseudofollicolite della barba
L56.8	Altre specificate alterazioni acute della cute da radiazioni ultraviolette	L73.8	Altri disturbi specificati del follicolo pilifero
L56.9	Alterazioni acute della cute da radiazioni ultraviolette, non specificate	L73.9	Disturbo del follicolo pilifero, non specificato
L57.0	Cheratosi attinica	L74.0	Miliaria rubra
L57.2	Romboide cutaneo nucale	L74.1	Miliaria cristallina
L57.3	Poichilodermia di Civatte	L74.2	Miliaria profonda
L57.4	Cute lassa senile	L74.3	Miliaria non specificata
L57.5	Granuloma attinico	L74.4	Anidrosi
L57.8	Altre alterazioni cutanee da esposizione cronica a radiazioni non ionizzanti	L74.8	Altri disturbi delle ghiandole sudoripare eccrine
L57.9	Alterazioni cutanee da esposizione cronica a radiazioni non ionizzanti, non specificate	L74.9	Disturbi delle ghiandole sudoripare eccrine non specificati
L58.1	Radiodermite cronica	L75.0	Bromidrosi
L59.0	Eritema ab igne [dermatite dello scaldino]	L75.1	Cromidrosi
L59.8	Altri disturbi specificati della cute e dei tessuti sottocutanei correlati a radiazioni	L75.2	Miliaria apocrina
L59.9	Disturbi non specificati della cute e dei tessuti sottocutanei correlati a radiazioni	L75.8	Altri disturbi delle ghiandole sudoripare apocrine
L60.0	Unghia incarnita	L75.9	Malattia delle ghiandole sudoripare apocrine, non specificata
L60.1	Onicolisi	L80	Vitiligine
L60.2	Onicogrifosi	L81.0	Iperpigmentazione post-infiammatoria
L60.3	Distrofia ungueale	L81.1	Cloasma [Melasma]
L60.4	Linee di Beau	L81.2	Efelidi
L60.5	Sindrome delle unghie gialle	L81.3	Macchie caffelatte
L60.8	Altre malattie delle unghie	L81.4	Altra iperpigmentazione melaninica
L60.9	Malattia non specificata delle unghie	L81.5	Leucodermia non classificata altrove
L63.0	Alopecia totale (del capo)	L81.6	Altri disturbi da diminuita formazione di melanina
L63.1	Alopecia universale	L81.7	Dermatosi purpurica pigmentata
L63.2	Ofiasi	L81.8	Altri disturbi specificati di pigmentazione
L63.8	Altra forma di alopecia areata	L81.9	Disturbo di pigmentazione non specificato
L63.9	Alopecia areata non specificata	L82	Cheratosi seborroica
L64.0	Alopecia androgenica indotta da farmaco	L84	Calli e callosità
L64.8	Altra alopecia androgenica	L85.0	Ittiosi acquisita
L64.9	Alopecia androgena non specificata	L85.1	Cheratosi acquisita [cheratoderma] palmoplantare
L65.0	Effluvio telogenico	L85.2	Cheratosi punteggiata (palmoplantare)
L65.1	Effluvio anagenico	L85.3	Xerosi cutanea
L65.2	Alopecia mucinosa [di Pinkus]	L85.8	Altra forma di ispessimento epidermico specificato
L65.8	Altra forma di perdita di capelli o peli specificata, non cicatriziale	L85.9	Ispessimento epidermico non specificato
L65.9	Perdita di capelli, non cicatriziale, non specificata	L87.0	Cheratosi follicolare e parafollicolare penetrante nella cute [Kyrle]
L67.0	Tricoressi nodosa	L87.2	Elastosi perforante serpiginosa
L67.1	Variazioni del colore dei capelli	L87.8	Altri disturbi dell'eliminazione transepidermica
L67.8	Altre anomalie del colore e del fusto dei capelli o dei peli	L87.9	Disturbo dell'eliminazione transepidermica, non specificato
L67.9	Anomalia del colore e del fusto dei capelli o dei peli, non specificata	L90.0	Lichen scleroso e atrofico
L68.0	Irsutismo	L90.1	Anetodermia di Schweninger-Buzzi
L68.1	Ipertricosi lanuginosa acquisita	L90.2	Anetodermia di Jadassohn-Pellizzari
L68.2	Ipertricosi localizzata	L90.3	Atrofodermia di Pasini e Pierini
L68.3	Politrichia	L90.4	Acrodermatite cronica atrofizzante
L68.8	Altra forma di ipertricosi	L90.5	Cicatrici e fibrosi cutanee
L68.9	Ipertricosi non specificata	L90.6	Strie atrofiche della cute
L70.0	Acne vulgaris	L90.8	Altri disturbi atrofici della cute
L70.4	Acne infantile	L90.9	Disturbi atrofici della cute non specificati
L70.5	Acne escoriata	L91.0	Cicatrice ipertrofica
L70.8	Altra forma di acne	L91.8	Altri disturbi ipertrofici della cute
L70.9	Acne non specificata	L91.9	Disturbi ipertrofici della cute non specificati
L71.0	Dermatite periorale	L92.1	Necrobiosi lipidica non classificata altrove
L71.1	Rinofima	L92.2	Granuloma facciale [granuloma eosinofilo della cute]
L71.8	Altra forma di rosacea	L92.3	Granuloma da corpo estraneo della cute e del tessuto sottocutaneo
L71.9	Rosacea non specificata	L92.8	Altri disturbi granulomatosi della cute e del tessuto sottocutaneo
L72.0	Cisti epidermica	L92.9	Disturbo granulomatoso della cute e del tessuto sottocutaneo non specificato
L72.1	Cisti trichilemmale	L94.3	Sclerodattilia
L72.2	Steatocistoma multiplo	L94.8	Altri disturbi specificati localizzati del tessuto connettivo
L72.8	Altre forme di cisti follicolari della cute e del tessuto sottocutaneo	L94.9	Disturbo localizzato del tessuto connettivo non specificato

L98.5	Mucinosi cutanea	Q84.5	Unghie allargate e ipertrofiche
L98.6	Altri disturbi infiltrativi della cute e del tessuto sottocutaneo	Q84.6	Altre malformazioni congenite delle unghie
L98.7	Cute e sottocute in eccesso e lassa	Q84.8	Altre malformazioni congenite specificate del tegumento
L98.8	Altri disturbi specificati della cute e del tessuto sottocutaneo	Q84.9	Malformazione congenita del tegumento non specificata
L98.9	Disturbo della cute e del tessuto sottocutaneo, non specificato	R02.00	Necrosi cutanea e sottocutanea, non classificata altrove: testa e collo
N60.0	Cisti mammaria isolata	R02.01	Necrosi cutanea e sottocutanea, non classificata altrove: regione della spalla, braccio e gomito
N60.1	Mastopatia cistica diffusa	R02.02	Necrosi cutanea e sottocutanea, non classificata altrove: avambraccio e polso
N60.2	Fibroadenosi della mammella	R02.03	Necrosi cutanea e sottocutanea, non classificata altrove: mano e dita della mano
N60.3	Fibrosclerosi della mammella	R02.04	Necrosi cutanea e sottocutanea, non classificata altrove: tronco
N60.4	Ectasia di dotto mammario	R02.05	Necrosi cutanea e sottocutanea, non classificata altrove: regione della pelvi e coscia
N60.8	Altre displasie mammarie benigne	R02.06	Necrosi cutanea e sottocutanea, non classificata altrove: gamba e ginocchio
N60.9	Displasia mammaria benigna non specificata	R02.07	Necrosi cutanea e sottocutanea, non classificata altrove: caviglia, piede e dita del piede
N61	Disturbi infiammatori della mammella	R02.09	Necrosi cutanea e sottocutanea, non classificata altrove: sede non specificata
N62	Ipertrofia della mammella	R21	Rash ed altre eruzioni cutanee non specifiche
N63	Nodulo della mammella non specificato	R22.0	Tumefazione, massa e gonfiore localizzati a livello della testa
N64.0	Ragade e fistola del capezzolo	R22.1	Tumefazione, massa e gonfiore localizzati a livello del collo
N64.1	Necrosi grassa della mammella	R22.2	Tumefazione, massa e gonfiore localizzati a livello del tronco
N64.2	Atrofia della mammella	R22.3	Tumefazione, massa e gonfiore localizzati a livello dell'arto superiore
N64.3	Galattorea non associata al parto	R22.4	Tumefazione, massa e gonfiore localizzati a livello dell'arto inferiore
N64.4	Mastodinia	R22.7	Tumefazione, massa e gonfiore localizzati a livello di sedi multiple
N64.5	Altri segni e sintomi mammary	R22.9	Tumefazione, massa e gonfiore localizzati, non specificati
N64.8	Altri disturbi specificati della mammella	R23.4	Alterazioni del tessuto cutaneo
N64.9	Malattia della mammella non specificata	R23.8	Altre e non specificate alterazioni cutanee
N80.6	Endometriosi in cicatrice cutanea	R61.0	Iperidrosi localizzata
P83.1	Eritema tossico neonatale	R61.1	Iperidrosi generalizzata
P83.4	Ingorgo mammario neonatale	R61.9	Iperidrosi non specificata
P83.6	Polipo ombelicale neonatale	R92	Risultati anormali di diagnostica per immagini della mammella
P83.8	Altre condizioni morbose specificate della cute, specifiche del feto e del neonato	S00.02	Traumatismo superficiale del cuoio capelluto: Formazione di vesciche (non termiche)
P83.9	Condizione morbosa della cute, con origine nel periodo perinatale, non specificata	S00.03	Traumatismo superficiale del cuoio capelluto: Morso o puntura d'insetto (non velenoso)
Q18.3	Pterigio congenito del collo	S00.32	Traumatismo superficiale del naso: Formazione di vesciche (non termiche)
Q18.9	Malformazione congenita del viso e del collo non specificata	S00.33	Traumatismo superficiale del naso: Morso o puntura d'insetto (non velenoso)
Q81.0	Epidermolisi bollosa semplice	S00.42	Traumatismo superficiale dell'orecchio: Formazione di vesciche (non termiche)
Q81.8	Altra epidermolisi bollosa	S00.43	Traumatismo superficiale dell'orecchio: Morso o puntura d'insetto (non velenoso)
Q81.9	Epidermolisi bollosa non specificata	S00.52	Traumatismo superficiale del labbro e della cavità orale: Formazione di vesciche (non termiche)
Q82.00	Linfedema ereditario dell'arto superiore e inferiore, stadio I	S00.53	Traumatismo superficiale del labbro e della cavità orale: Morso o puntura d'insetto (non velenoso)
Q82.01	Linfedema ereditario dell'arto superiore e inferiore, stadio II	S00.82	Traumatismo superficiale di altre parti della testa: Formazione di vesciche (non termiche)
Q82.02	Linfedema ereditario dell'arto superiore e inferiore, stadio III	S00.83	Traumatismo superficiale di altre parti della testa: Morso o puntura d'insetto (non velenoso)
Q82.03	Linfedema ereditario, altra sede, stadio I	S00.92	Traumatismo superficiale della testa, sede non specificata: Formazione di vesciche (non termiche)
Q82.04	Linfedema ereditario, altra sede, stadio II	S00.93	Traumatismo superficiale della testa, sede non specificata: Morso o puntura d'insetto (non velenoso)
Q82.05	Linfedema ereditario, altra sede, stadio III		
Q82.08	Altro linfedema ereditario		
Q82.09	Linfedema ereditario, non specificato		
Q82.2	Mastocitosi		
Q82.3	Incontinentia pigmenti ereditaria		
Q82.4	Displasia ectodermica (anidrotica)		
Q82.5	Nevo congenito non neoplastico		
Q82.8	Altre malformazioni congenite specificate della cute		
Q82.9	Malformazione congenita della cute non specificata		
Q83.0	Assenza congenita della mammella e del capezzolo		
Q83.1	Mammella accessoria		
Q83.2	Assenza congenita del capezzolo		
Q83.3	Capezzolo accessorio		
Q83.80	Mammella tuberosa		
Q83.88	Altre malformazioni congenite della mammella		
Q83.9	Malformazione congenita della mammella non specificata		
Q84.0	Alopecia congenita		
Q84.1	Alterazioni morfologiche congenite dei capelli e dei peli non classificate altrove		
Q84.2	Altre malformazioni congenite dei capelli e dei peli		
Q84.3	Anonichia		
Q84.4	Leuconichia congenita		

S10.12	Altri e non specificati traumatismi superficiali della gola: Formazione di vesciche (non termiche)	S50.83	Altri traumatismi superficiali dell'avambraccio: Morso o puntura d'insetto (non velenoso)
S10.13	Altri e non specificati traumatismi superficiali della gola: Morso o puntura d'insetto (non velenoso)	S60.82	Altri traumatismi superficiali del polso e della mano: Formazione di vesciche (non termiche)
S10.82	Traumatismo superficiale di altre parti del collo: Formazione di vesciche (non termiche)	S60.83	Altri traumatismi superficiali del polso e della mano: Morso o puntura d'insetto (non velenoso)
S10.83	Traumatismo superficiale di altre parti del collo: Morso o puntura d'insetto (non velenoso)	S70.82	Altri traumatismi superficiali dell'anca e della coscia: Formazione di vesciche (non termiche)
S10.92	Traumatismo superficiale del collo, parte non specificata: Formazione di vesciche (non termiche)	S70.83	Altri traumatismi superficiali dell'anca e della coscia: Morso o puntura d'insetto (non velenoso)
S10.93	Traumatismo superficiale del collo, parte non specificata: Morso o puntura d'insetto (non velenoso)	S80.82	Altri traumatismi superficiali della gamba: Formazione di vesciche (non termiche)
S20.12	Altri e non specificati traumatismi superficiali della mammella: Formazione di vesciche (non termiche)	S80.83	Altri traumatismi superficiali della gamba: Morso o puntura d'insetto (non velenoso)
S20.13	Altri e non specificati traumatismi superficiali della mammella: Morso o puntura d'insetto (non velenoso)	S90.82	Altri traumatismi superficiali della caviglia e del piede: Formazione di vesciche (non termiche)
S20.32	Altri traumatismi superficiali della parete anteriore del torace: Formazione di vesciche (non termiche)	S90.83	Altri traumatismi superficiali della caviglia e del piede: Morso o puntura d'insetto (non velenoso)
S20.33	Altri traumatismi superficiali della parete anteriore del torace: Morso o puntura d'insetto (non velenoso)	T85.4	Complicanza meccanica di dispositivo protesico ed impianto mammari
S20.42	Altri traumatismi superficiali della parete posteriore del torace: Formazione di vesciche (non termiche)	T85.82	Fibrosi capsulare della mammella da dispositivo protesico e impianto mammari
S20.43	Altri traumatismi superficiali della parete posteriore del torace: Morso o puntura d'insetto (non velenoso)	Z40.00	Interventi chirurgici per profilassi di fattori di rischio di neoplasie maligne: Intervento chirurgico profilattico sulla mammella
S20.82	Traumatismo superficiale di altra e non specificata parte del torace: Formazione di vesciche (non termiche)	Z41.1	Altri interventi di chirurgia plastica per ragioni estetiche
S20.83	Traumatismo superficiale di altra e non specificata parte del torace: Morso o puntura d'insetto (non velenoso)	Z42.0	Cure di controllo richiedenti l'impiego di chirurgia plastica alla testa e al collo
S30.82	Altri traumatismi superficiali dell'addome, della regione lombosacrale e della pelvi: Formazione di vesciche (non termiche)	Z42.1	Cure di controllo richiedenti l'impiego di chirurgia plastica alla mammella
S30.83	Altri traumatismi superficiali dell'addome, della regione lombosacrale e della pelvi: Morso o puntura d'insetto (non velenoso)	Z42.2	Cure di controllo richiedenti l'impiego di chirurgia plastica ad altre parti del tronco
S30.92	Traumatismo superficiale dell'addome, della regione lombosacrale e della pelvi, parte non specificata: Formazione di vesciche (non termiche)	Z42.3	Cure di controllo richiedenti l'impiego di chirurgia plastica agli arti superiori
S30.93	Traumatismo superficiale dell'addome, della regione lombosacrale e della pelvi, parte non specificata: Morso o puntura d'insetto (non velenoso)	Z42.4	Cure di controllo richiedenti l'impiego di chirurgia plastica agli arti inferiori
S40.82	Altri traumatismi superficiali della spalla e del braccio: Formazione di vesciche (non termiche)	Z42.8	Cure di controllo richiedenti l'impiego di chirurgia plastica ad altre parti del corpo
S40.83	Altri traumatismi superficiali della spalla e del braccio: Morso o puntura d'insetto (non velenoso)	Z42.9	Cure di controllo richiedenti l'impiego di chirurgia plastica non specificata
S50.82	Altri traumatismi superficiali dell'avambraccio: Formazione di vesciche (non termiche)	Z44.3	Fornitura ed adattamento di protesi mammaria esterna
		Z52.1	Donatore di cute
		Z80.3	Tumore maligno della mammella nell'anamnesi familiare
		Z94.5	Stato dopo trapianto cutaneo

## Diagnosi J67-2

A66.0	Lesioni iniziali da framboesia	B36.2	Piedra bianca
A66.1	Papillomi multipli e wet crab da framboesia	B36.3	Piedra nigra
A67.0	Lesioni primarie da pinta	B36.8	Altre micosi superficiali specificate
A67.1	Lesioni intermedie da pinta	B36.9	Micosi superficiale non specificata
A67.3	Lesioni miste da pinta	B37.2	Candidosi della cute e delle unghie
B07	Verruche virali	B85.0	Pediculosi da <i>Pediculus humanus capitis</i>
B08.1	Mollusco contagioso	B85.1	Pediculosi da <i>Pediculus humanus corporis</i>
B35.0	Tinea della barba e tinea del capo	B85.2	Pediculosi non specificata
B35.1	Tinea dell'unghia	B85.3	Pitiriasi
B35.2	Tinea della mano	B85.4	Pediculosi e pitiriasi miste
B35.3	Tinea del piede	B86	Scabbia
B35.4	Tinea del corpo	B87.0	Miasi cutanea
B35.5	Tinea imbricata	B87.1	Miasi delle ferite
B35.6	Tinea inguinale [Tinea cruris]	B87.2	Miasi oculare
B35.8	Altre dermatofitosi	B87.3	Miasi rinofaringea
B35.9	Dermatofitosi non specificata	B87.4	Miasi auricolare
B36.0	Pityriasis versicolor	B87.8	Miasi di altre sedi
B36.1	Tinea nera	B87.9	Miasi non specificata

B88.0	Altre acariasi	I89.01	Linfedema dell'arto superiore e inferiore, stadio II
B88.1	Tungiasi [infestazione da pulce penetrante]	I89.02	Linfedema dell'arto superiore e inferiore, stadio III
B88.2	Altre infestazioni da artropodi	I89.03	Linfedema, altra sede, stadio I
B88.3	Irudiniasi esterna	I89.04	Linfedema, altra sede, stadio II
B88.9	Infestazione cutanea da parassiti non specificata	I89.05	Linfedema, altra sede, stadio III
D03.0	Melanoma in situ del labbro	I89.08	Altro linfedema, non classificato altrove
D03.2	Melanoma in situ dell'orecchio e del condotto uditivo esterno	I89.09	Linfedema non specificata
D03.3	Melanoma in situ di altre e non specificate parti della faccia	L11.0	Cheratosi follicolare acquisita
D03.4	Melanoma in situ del cuoio capelluto e del collo	L11.1	Dermatosi acantolitica transitoria [Grover]
D03.5	Melanoma in situ del tronco	L21.0	Seborrea del capo
D03.6	Melanoma in situ dell'arto superiore, inclusa la spalla	L21.8	Altra dermatite seborroica
D03.7	Melanoma in situ dell'arto inferiore, inclusa l'anca	L21.9	Dermatite seborroica non specificata
D03.8	Melanoma in situ di altre sedi	L22	Dermatite da pannolino
D03.9	Melanoma in situ non specificato	L23.0	Dermatite allergica da contatto dovuta a metalli
D04.0	Carcinoma in situ: Cute del labbro	L23.1	Dermatite allergica da contatto dovuta ad adesivi
D04.2	Carcinoma in situ: Cute dell'orecchio e del condotto uditivo esterno	L23.2	Dermatite allergica da contatto dovuta a cosmetici
D04.3	Carcinoma in situ: Cute di altre e non specificate parti della faccia	L23.3	Dermatite allergica da contatto dovuta a farmaci a contatto con la cute
D04.4	Carcinoma in situ: Cute del cuoio capelluto e del collo	L23.5	Dermatite allergica da contatto dovuta ad altri prodotti chimici
D04.5	Carcinoma in situ: cute del tronco	L23.6	Dermatite allergica da contatto dovuta ad alimenti a contatto con la cute
D04.6	Carcinoma in situ: Cute dell'arto superiore, inclusa la spalla	L23.7	Dermatite allergica da contatto dovuta a piante, eccetto alimentari
D04.7	Carcinoma in situ: Cute dell'arto inferiore, inclusa l'anca	L24.0	Dermatite irritativa da contatto dovuta a detergenti
D04.8	Carcinoma in situ: Cute di altre sedi	L24.1	Dermatite irritativa da contatto dovuta a oli e grassi
D04.9	Carcinoma in situ: Cute non specificata	L24.2	Dermatite irritativa da contatto dovuta a solventi
D17.0	Tumore lipomatoso benigno della cute e dei tessuti sottocutanei della testa, collo e faccia	L24.3	Dermatite irritativa da contatto dovuta a cosmetici
D17.1	Tumore lipomatoso benigno della cute e dei tessuti sottocutanei del tronco	L24.4	Dermatite irritativa da contatto dovuta a farmaci a contatto con la cute
D17.2	Tumore lipomatoso benigno della cute e dei tessuti sottocutanei degli arti	L24.5	Dermatite tossica da contatto dovuta ad altri prodotti chimici
D17.3	Tumore lipomatoso benigno della cute e dei tessuti sottocutanei di altre e non specificate sedi	L24.6	Dermatite irritativa da contatto dovuta ad alimenti a contatto con la cute
D17.7	Tumore lipomatoso benigno di altre sedi	L24.7	Dermatite irritativa da contatto dovuta a piante non alimentari
D17.9	Tumore lipomatoso benigno non specificato	L25.0	Dermatite da contatto, non specificata, dovuta a cosmetici
D18.00	Emangioma: sede non specificata	L25.1	Dermatite da contatto, non specificata, da farmaci a contatto con la cute
D18.01	Emangioma: Cute e tessuto sottocutaneo	L25.3	Dermatite da contatto, non specificata, da altri prodotti chimici
D18.08	Emangioma: altre sedi	L25.4	Dermatite da contatto, non specificata, da alimento a contatto con la cute
D22.0	Nevo melanocitico del labbro	L25.5	Dermatite da contatto, non specificata, da piante, non alimentari
D22.2	Nevo melanocitico dell'orecchio e del condotto uditivo esterno	L27.2	Dermatite da ingestione di alimenti
D22.3	Nevo melanocitico di altre e non specificate parti della faccia	L27.8	Dermatite da assunzione di altre sostanze per via interna [orale, enterica o parenterale]
D22.4	Nevo melanocitico del cuoio capelluto e del collo	L27.9	Dermatite da assunzione di sostanze non specificate
D22.5	Nevo melanocitico del tronco	L29.0	Prurito anale
D22.6	Nevo melanocitico dell'arto superiore, inclusa la spalla	L29.8	Altre forme di prurito
D22.7	Nevo melanocitico dell'arto inferiore, inclusa l'anca	L29.9	Prurito non specificato
D22.9	Nevo melanocitico non specificato	L30.5	Pitiriasi alba della faccia
D23.0	Tumore benigno: Cute del labbro	L42	Pitiriasi rosea
D23.2	Tumore benigno: Cute dell'orecchio e del condotto uditivo esterno	L44.1	Lichen nitidus
D23.3	Tumore benigno: Cute di altre e non specificate parti della faccia	L44.2	Lichen striatus
D23.4	Tumore benigno: Cute del cuoio capelluto e del collo	L44.3	Lichen ruber moniliformis
D23.5	Tumore benigno: Cute del tronco	L50.0	Orticaria allergica
D23.6	Tumore benigno: Cute dell'arto superiore, inclusa la spalla	L50.1	Orticaria idiopatica
D23.7	Tumore benigno: Cute dell'arto inferiore, inclusa l'anca	L50.2	Orticaria da freddo e da caldo
D23.9	Tumore benigno: Cute non specificata	L50.3	Dermografismo
D48.5	Tumori di comportamento incerto o sconosciuto: Cute	L50.4	Orticaria vibratoria
H02.6	Xantelasma palpebrale	L50.5	Orticaria colinergica
I78.1	Nevo non neoplastico	L50.6	Orticaria da contatto
I89.00	Linfedema dell'arto superiore e inferiore, stadio I	L50.8	Altra orticaria
		L50.9	Orticaria non specificata
		L55.0	Ustione solare di primo grado
		L55.1	Ustione solare di secondo grado
		L55.2	Ustione solare di terzo grado
		L55.8	Altra ustione solare acuta

L55.9	Ustione solare non specificata	L72.2	Steatocistoma multiplo
L56.0	Reazione fototossica a farmaci	L72.8	Altre forme di cisti follicolari della cute e del tessuto sottocutaneo
L56.1	Reazione fotoallergica a farmaci		
L56.2	Fotodermatite da contatto [dermatite da acqua di Colonia]	L72.9	Cisti follicolare della cute e del tessuto sottocutaneo non specificata
L56.3	Orticaria solare	L73.0	Cheloide da acne (follicolite sclerotizzante della nuca)
L56.4	Fotodermatite polimorfa		
L56.8	Altre specificate alterazioni acute della cute da radiazioni ultraviolette	L73.1	Pseudofollicolite della barba
L56.9	Alterazioni acute della cute da radiazioni ultraviolette, non specificate	L73.8	Altri disturbi specificati del follicolo pilifero
L57.0	Cheratosi attinica	L73.9	Disturbo del follicolo pilifero, non specificato
L57.2	Romboide cutaneo nucale	L74.0	Miliaria rubra
L57.3	Poichilodermia di Civatte	L74.1	Miliaria cristallina
L57.4	Cute lassa senile	L74.2	Miliaria profonda
L57.5	Granuloma attinico	L74.3	Miliaria non specificata
L57.8	Altre alterazioni cutanee da esposizione cronica a radiazioni non ionizzanti	L74.4	Anidrosi
L57.9	Alterazioni cutanee da esposizione cronica a radiazioni non ionizzanti, non specificate	L74.8	Altri disturbi delle ghiandole sudoripare eccrine
L58.1	Radiodermite cronica	L74.9	Disturbi delle ghiandole sudoripare eccrine non specificati
L59.0	Eritema ab igne [dermatite dello scaldino]	L75.0	Bromidrosi
L59.8	Altri disturbi specificati della cute e dei tessuti sottocutanei correlati a radiazioni	L75.1	Cromidrosi
L59.9	Disturbi non specificati della cute e dei tessuti sottocutanei correlati a radiazioni	L75.2	Miliaria apocrina
L60.0	Unghia incarnita	L75.8	Altri disturbi delle ghiandole sudoripare apocrine
L60.1	Onicolisi	L75.9	Malattia delle ghiandole sudoripare apocrine, non specificata
L60.2	Onicogrifosi	L80	Vitiligine
L60.3	Distrofia ungueale	L81.0	Iperpigmentazione post-infiammatoria
L60.4	Linee di Beau	L81.1	Cloasma [Melasma]
L60.5	Sindrome delle unghie gialle	L81.2	Efelidi
L60.8	Altre malattie delle unghie	L81.3	Macchie caffelatte
L60.9	Malattia non specificata delle unghie	L81.4	Altra iperpigmentazione melaninica
L63.0	Alopecia totale (del capo)	L81.5	Leucodermia non classificata altrove
L63.1	Alopecia universale	L81.6	Altri disturbi da diminuita formazione di melanina
L63.2	Ofiasi	L81.7	Dermatosi purpurica pigmentata
L63.8	Altra forma di alopecia areata	L81.8	Altri disturbi specificati di pigmentazione
L63.9	Alopecia areata non specificata	L81.9	Disturbo di pigmentazione non specificato
L64.0	Alopecia androgenica indotta da farmaco	L82	Cheratosi seborroica
L64.8	Altra alopecia androgenica	L84	Calli e callosità
L64.9	Alopecia androgena non specificata	L85.0	Ittiosi acquisita
L65.0	Effluvio telogenico	L85.1	Cheratosi acquisita [cheratoderma] palmoplantare
L65.1	Effluvio anagenico	L85.2	Cheratosi punteggiata (palmoplantare)
L65.2	Alopecia mucinosa [di Pinkus]	L85.3	Xerosi cutanea
L65.8	Altra forma di perdita di capelli o peli specificata, non cicatriziale	L85.8	Altra forma di ispessimento epidermico specificato
L65.9	Perdita di capelli, non cicatriziale, non specificata	L85.9	Ispessimento epidermico non specificato
L67.0	Tricoressi nodosa	L87.0	Cheratosi follicolare e parafollicolare penetrante nella cute [Kyrle]
L67.1	Variazioni del colore dei capelli	L87.2	Elastosi perforante serpigginosa
L67.8	Altre anomalie del colore e del fusto dei capelli o dei peli	L87.8	Altri disturbi dell'eliminazione transepidermica
L67.9	Anomalia del colore e del fusto dei capelli o dei peli, non specificata	L87.9	Disturbo dell'eliminazione transepidermica, non specificato
L68.0	Irsutismo	L90.0	Lichen scleroso e atrofico
L68.1	Ipertricosi lanuginosa acquisita	L90.1	Anetodermia di Schwenger-Buzzi
L68.2	Ipertricosi localizzata	L90.2	Anetodermia di Jadassohn-Pellizzari
L68.3	Politrichia	L90.3	Atrofodermia di Pasini e Pierini
L68.8	Altra forma di ipertricosi	L90.4	Acrodermatite cronica atrofizzante
L68.9	Ipertricosi non specificata	L90.5	Cicatrici e fibrosi cutanee
L70.0	Acne vulgaris	L90.6	Strie atrofiche della cute
L70.4	Acne infantile	L90.8	Altri disturbi atrofici della cute
L70.5	Acne escoriata	L90.9	Disturbi atrofici della cute non specificati
L70.8	Altra forma di acne	L91.0	Cicatrice ipertrofica
L70.9	Acne non specificata	L91.8	Altri disturbi ipertrofici della cute
L71.0	Dermatite periorale	L91.9	Disturbi ipertrofici della cute non specificati
L71.1	Rinofima	L92.1	Necrobiosi lipidica non classificata altrove
L71.8	Altra forma di rosacea	L92.2	Granuloma facciale [granuloma eosinofilo della cute]
L71.9	Rosacea non specificata	L92.3	Granuloma da corpo estraneo della cute e del tessuto sottocutaneo
L72.0	Cisti epidermica	L92.8	Altri disturbi granulomatosi della cute e del tessuto sottocutaneo
L72.1	Cisti trichilemmale	L92.9	Disturbo granulomatoso della cute e del tessuto sottocutaneo non specificato
		L94.3	Sclerodattilia

L94.8	Altri disturbi specificati localizzati del tessuto connettivo	R02.09	Necrosi cutanea e sottocutanea, non classificata altrove: sede non specificata
L94.9	Disturbo localizzato del tessuto connettivo non specificato	R21	Rash ed altre eruzioni cutanee non specifiche
L98.5	Mucinosi cutanea	R22.0	Tumefazione, massa e gonfiore localizzati a livello della testa
L98.6	Altri disturbi infiltrativi della cute e del tessuto sottocutaneo	R22.1	Tumefazione, massa e gonfiore localizzati a livello del collo
L98.7	Cute e sottocute in eccesso e lassa	R22.2	Tumefazione, massa e gonfiore localizzati a livello del tronco
L98.8	Altri disturbi specificati della cute e del tessuto sottocutaneo	R22.3	Tumefazione, massa e gonfiore localizzati a livello dell'arto superiore
L98.9	Disturbo della cute e del tessuto sottocutaneo, non specificato	R22.4	Tumefazione, massa e gonfiore localizzati a livello dell'arto inferiore
N80.6	Endometriosi in cicatrice cutanea	R22.7	Tumefazione, massa e gonfiore localizzati a livello di sedi multiple
P83.1	Eritema tossico neonatale	R22.9	Tumefazione, massa e gonfiore localizzati, non specificati
P83.6	Polipo ombelicale neonatale	R23.4	Alterazioni del tessuto cutaneo
P83.8	Altre condizioni morbose specificate della cute, specifiche del feto e del neonato	R23.8	Altre e non specificate alterazioni cutanee
P83.9	Condizione morbosa della cute, con origine nel periodo perinatale, non specificata	R61.0	Iperidrosi localizzata
Q18.3	Pterigio congenito del collo	R61.1	Iperidrosi generalizzata
Q18.9	Malformazione congenita del viso e del collo non specificata	R61.9	Iperidrosi non specificata
Q81.0	Epidermolisi bollosa semplice	S00.02	Traumatismo superficiale del cuoio capelluto: Formazione di vesciche (non termiche)
Q81.8	Altra epidermolisi bollosa	S00.03	Traumatismo superficiale del cuoio capelluto: Morso o puntura d'insetto (non velenoso)
Q81.9	Epidermolisi bollosa non specificata	S00.32	Traumatismo superficiale del naso: Formazione di vesciche (non termiche)
Q82.00	Linfedema ereditario dell'arto superiore e inferiore, stadio I	S00.33	Traumatismo superficiale del naso: Morso o puntura d'insetto (non velenoso)
Q82.01	Linfedema ereditario dell'arto superiore e inferiore, stadio II	S00.42	Traumatismo superficiale dell'orecchio: Formazione di vesciche (non termiche)
Q82.02	Linfedema ereditario dell'arto superiore e inferiore, stadio III	S00.43	Traumatismo superficiale dell'orecchio: Morso o puntura d'insetto (non velenoso)
Q82.03	Linfedema ereditario, altra sede, stadio I	S00.52	Traumatismo superficiale del labbro e della cavità orale: Formazione di vesciche (non termiche)
Q82.04	Linfedema ereditario, altra sede, stadio II	S00.53	Traumatismo superficiale del labbro e della cavità orale: Morso o puntura d'insetto (non velenoso)
Q82.05	Linfedema ereditario, altra sede, stadio III	S00.82	Traumatismo superficiale di altre parti della testa: Formazione di vesciche (non termiche)
Q82.08	Altro linfedema ereditario	S00.83	Traumatismo superficiale di altre parti della testa: Morso o puntura d'insetto (non velenoso)
Q82.09	Linfedema ereditario, non specificato	S00.92	Traumatismo superficiale della testa, sede non specificata: Formazione di vesciche (non termiche)
Q82.2	Mastocitosi	S00.93	Traumatismo superficiale della testa, sede non specificata: Morso o puntura d'insetto (non velenoso)
Q82.3	Incontinentia pigmenti ereditaria	S10.12	Altri e non specificati traumatismi superficiali della gola: Formazione di vesciche (non termiche)
Q82.4	Displasia ectodermica (anidrotica)	S10.13	Altri e non specificati traumatismi superficiali della gola: Morso o puntura d'insetto (non velenoso)
Q82.5	Nevo congenito non neoplastico	S10.82	Traumatismo superficiale di altre parti del collo: Formazione di vesciche (non termiche)
Q82.8	Altre malformazioni congenite specificate della cute	S10.83	Traumatismo superficiale di altre parti del collo: Morso o puntura d'insetto (non velenoso)
Q82.9	Malformazione congenita della cute non specificata	S10.92	Traumatismo superficiale del collo, parte non specificata: Formazione di vesciche (non termiche)
Q84.0	Alopecia congenita	S10.93	Traumatismo superficiale del collo, parte non specificata: Morso o puntura d'insetto (non velenoso)
Q84.1	Alterazioni morfologiche congenite dei capelli e dei peli non classificate altrove	S20.12	Altri e non specificati traumatismi superficiali della mammella: Formazione di vesciche (non termiche)
Q84.2	Altre malformazioni congenite dei capelli e dei peli	S20.13	Altri e non specificati traumatismi superficiali della mammella: Morso o puntura d'insetto (non velenoso)
Q84.3	Anonichia	S20.32	Altri traumatismi superficiali della parete anteriore del torace: Formazione di vesciche (non termiche)
Q84.4	Leuconichia congenita	S20.33	Altri traumatismi superficiali della parete anteriore del torace: Morso o puntura d'insetto (non velenoso)
Q84.5	Unghie allargate e ipertrofiche	S20.42	Altri traumatismi superficiali della parete posteriore del torace: Formazione di vesciche (non termiche)
Q84.6	Altre malformazioni congenite delle unghie		
Q84.8	Altre malformazioni congenite specificate del tegumento		
Q84.9	Malformazione congenita del tegumento non specificata		
R02.00	Necrosi cutanea e sottocutanea, non classificata altrove: testa e collo		
R02.01	Necrosi cutanea e sottocutanea, non classificata altrove: regione della spalla, braccio e gomito		
R02.02	Necrosi cutanea e sottocutanea, non classificata altrove: avambraccio e polso		
R02.03	Necrosi cutanea e sottocutanea, non classificata altrove: mano e dita della mano		
R02.04	Necrosi cutanea e sottocutanea, non classificata altrove: tronco		
R02.05	Necrosi cutanea e sottocutanea, non classificata altrove: regione della pelvi e coscia		
R02.06	Necrosi cutanea e sottocutanea, non classificata altrove: gamba e ginocchio		
R02.07	Necrosi cutanea e sottocutanea, non classificata altrove: caviglia, piede e dita del piede		

S20.43	Altri traumatismi superficiali della parete posteriore del torace: Morso o puntura d'insetto (non velenoso)	S70.82	Altri traumatismi superficiali dell'anca e della coscia: Formazione di vesciche (non termiche)
S20.82	Traumatismo superficiale di altra e non specificata parte del torace: Formazione di vesciche (non termiche)	S70.83	Altri traumatismi superficiali dell'anca e della coscia: Morso o puntura d'insetto (non velenoso)
S20.83	Traumatismo superficiale di altra e non specificata parte del torace: Morso o puntura d'insetto (non velenoso)	S80.82	Altri traumatismi superficiali della gamba: Formazione di vesciche (non termiche)
S30.82	Altri traumatismi superficiali dell'addome, della regione lombosacrale e della pelvi: Formazione di vesciche (non termiche)	S80.83	Altri traumatismi superficiali della gamba: Morso o puntura d'insetto (non velenoso)
S30.83	Altri traumatismi superficiali dell'addome, della regione lombosacrale e della pelvi: Morso o puntura d'insetto (non velenoso)	S90.82	Altri traumatismi superficiali della caviglia e del piede: Formazione di vesciche (non termiche)
S30.92	Traumatismo superficiale dell'addome, della regione lombosacrale e della pelvi, parte non specificata: Formazione di vesciche (non termiche)	S90.83	Altri traumatismi superficiali della caviglia e del piede: Morso o puntura d'insetto (non velenoso)
S30.93	Traumatismo superficiale dell'addome, della regione lombosacrale e della pelvi, parte non specificata: Morso o puntura d'insetto (non velenoso)	Z41.1	Altri interventi di chirurgia plastica per ragioni estetiche
S40.82	Altri traumatismi superficiali della spalla e del braccio: Formazione di vesciche (non termiche)	Z42.0	Cure di controllo richiedenti l'impiego di chirurgia plastica alla testa e al collo
S40.83	Altri traumatismi superficiali della spalla e del braccio: Morso o puntura d'insetto (non velenoso)	Z42.1	Cure di controllo richiedenti l'impiego di chirurgia plastica alla mammella
S50.82	Altri traumatismi superficiali dell'avambraccio: Formazione di vesciche (non termiche)	Z42.2	Cure di controllo richiedenti l'impiego di chirurgia plastica ad altre parti del tronco
S50.83	Altri traumatismi superficiali dell'avambraccio: Morso o puntura d'insetto (non velenoso)	Z42.3	Cure di controllo richiedenti l'impiego di chirurgia plastica agli arti superiori
S60.82	Altri traumatismi superficiali del polso e della mano: Formazione di vesciche (non termiche)	Z42.4	Cure di controllo richiedenti l'impiego di chirurgia plastica agli arti inferiori
S60.83	Altri traumatismi superficiali del polso e della mano: Morso o puntura d'insetto (non velenoso)	Z42.8	Cure di controllo richiedenti l'impiego di chirurgia plastica ad altre parti del corpo
		Z42.9	Cure di controllo richiedenti l'impiego di chirurgia plastica non specificata
		Z52.1	Donatore di cute
		Z94.5	Stato dopo trapianto cutaneo

**ADRG J86****Malattie e disturbi della pelle, del tessuto sottocutaneo e della mammella, un giorno di degenza**

Durata del soggiorno è uguale 1 Tage

**DRG J86A****Malattie e disturbi della pelle, del tessuto sottocutaneo e della mammella con diagnosi complesse, un giorno di degenza**

Diagnosi principale nella tabella J86-1

**DRG J86B****Malattie e disturbi della pelle, del tessuto sottocutaneo e della mammella, un giorno di degenza****Diagnosi J86-1**

C43.0	Melanoma maligno del labbro	C44.5	Tumore Maligno: Cute del tronco
C43.2	Melanoma maligno dell'orecchio e del condotto uditivo esterno	C44.6	Tumore Maligno: Cute dell'arto superiore, inclusa la spalla
C43.3	Melanoma maligno di altre e non specificate parti della faccia	C44.7	Tumore Maligno: Cute dell'arto inferiore, inclusa l'anca
C43.4	Melanoma maligno del cuoio capelluto e del collo	C44.8	Tumore Maligno: lesione sconfinante a più zone contigue della cute
C43.5	Melanoma maligno del tronco	C44.9	Tumore maligno della cute non specificato
C43.6	Melanoma maligno dell'arto superiore, inclusa la spalla	C46.0	Sarcoma di Kaposi della cute
C43.7	Melanoma maligno dell'arto inferiore, inclusa l'anca	C46.1	Sarcoma di Kaposi dei tessuti molli
C43.8	Melanoma maligno cutaneo sconfinante	C46.7	Sarcoma di Kaposi di altre sedi
C43.9	Melanoma maligno della cute non specificato	C46.8	Sarcoma di Kaposi di organi multipli
C44.0	Tumore Maligno: Cute del labbro	C46.9	Sarcoma di Kaposi non specificato
C44.2	Tumore Maligno: Cute dell'orecchio e del condotto uditivo esterno	Q81.0	Epidermolisi bollosa semplice
C44.3	Tumore Maligno: Cute di altre e non specificate parti della faccia	Q81.1	Epidermolisi bollosa atrofizzante letale
C44.4	Tumore Maligno: Cute del cuoio capelluto e del collo	Q81.2	Epidermolisi bollosa distrofica
		Q81.8	Altra epidermolisi bollosa
		Q81.9	Epidermolisi bollosa non specificata



**ADRG J87****Malattie e disturbi della pelle, del tessuto sottocutaneo e della mammella, terapia intensiva complessa / trattamento complesso IMC > 196 / 119 punti risorse**

Di cui almeno uno Procedura nella tabella J87-1

**DRG J87A****Malattie e disturbi della pelle, del tessuto sottocutaneo e della mammella, terapia intensiva complessa / trattamento complesso IMC > 196 / 184 punti risorse**

Di cui almeno uno Procedura nella tabella J87-2

**DRG J87B****Malattie e disturbi della pelle, del tessuto sottocutaneo e della mammella, terapia intensiva complessa / trattamento complesso IMC > 119 fino a 184 punti risorse****Procedura J87-1**

99.B7.12 ‡↔	Terapia intensiva complessa, da 120 a 184 punti risorse	99.B7.25 ‡↔	Terapia intensiva complessa in età infantile (procedura di base), da 981 a 1176 punti risorse
99.B7.13 ‡↔	Terapia intensiva complessa, da 185 a 360 punti risorse	99.B7.26 ‡↔	Terapia intensiva complessa in età infantile (procedura di base), da 1177 a 1470 punti risorse
99.B7.14 ‡↔	Terapia intensiva complessa, da 361 a 552 punti risorse	99.B7.27 ‡↔	Terapia intensiva complessa in età infantile (procedura di base), da 1471 a 1764 punti risorse
99.B7.15 ‡↔	Terapia intensiva complessa, da 553 a 828 punti risorse	99.B7.28 ‡↔	Terapia intensiva complessa in età infantile (procedura di base), da 1765 a 2058 punti risorse
99.B7.16 ‡↔	Terapia intensiva complessa, da 829 a 1104 punti risorse	99.B7.2A ‡↔	Terapia intensiva complessa in età infantile (procedura di base), da 2059 a 2352 punti risorse
99.B7.17 ‡↔	Terapia intensiva complessa, da 1105 a 1380 punti risorse	99.B7.2B ‡↔	Terapia intensiva complessa in età infantile (procedura di base), da 2353 a 2646 punti risorse
99.B7.18 ‡↔	Terapia intensiva complessa, da 1381 a 1656 punti risorse	99.B7.2C ‡↔	Terapia intensiva complessa in età infantile (procedura di base), da 2647 a 2940 punti risorse
99.B7.1A ‡↔	Terapia intensiva complessa, da 1657 a 1932 punti risorse	99.B7.2D ‡↔	Terapia intensiva complessa in età infantile (procedura di base), da 2941 a 3430 punti risorse
99.B7.1B ‡↔	Terapia intensiva complessa, da 1933 a 2208 punti risorse	99.B7.2E ‡↔	Terapia intensiva complessa in età infantile (procedura di base), da 3431 a 3920 punti risorse
99.B7.1C ‡↔	Terapia intensiva complessa, da 2209 a 2484 punti risorse	99.B7.2F ‡↔	Terapia intensiva complessa in età infantile (procedura di base), da 3921 a 4410 punti risorse
99.B7.1D ‡↔	Terapia intensiva complessa, da 2485 a 2760 punti risorse	99.B7.2G ‡↔	Terapia intensiva complessa in età infantile (procedura di base), da 4411 a 4900 punti risorse
99.B7.1E ‡↔	Terapia intensiva complessa, da 2761 a 3220 punti risorse	99.B7.2H ‡↔	Terapia intensiva complessa in età infantile (procedura di base), da 4901 a 5880 punti risorse
99.B7.1F ‡↔	Terapia intensiva complessa, da 3221 a 3680 punti risorse	99.B7.2I ‡↔	Terapia intensiva complessa in età infantile (procedura di base), da 5881 a 6860 punti risorse
99.B7.1G ‡↔	Terapia intensiva complessa, da 3681 a 4600 punti risorse	99.B7.2J ‡↔	Terapia intensiva complessa in età infantile (procedura di base), da 6861 a 7840 punti risorse
99.B7.1H ‡↔	Terapia intensiva complessa, da 4601 a 5520 punti risorse	99.B7.2K ‡↔	Terapia intensiva complessa in età infantile (procedura di base), da 7841 a 9800 punti risorse
99.B7.1I ‡↔	Terapia intensiva complessa, da 5521 a 7360 punti risorse	99.B7.2L ‡↔	Terapia intensiva complessa in età infantile (procedura di base), da 9801 a 11760 punti risorse
99.B7.1J ‡↔	Terapia intensiva complessa, da 7361 a 9200 punti risorse	99.B7.2M ‡↔	Terapia intensiva complessa in età infantile (procedura di base), da 11761 a 13720 punti risorse
99.B7.1K ‡↔	Terapia intensiva complessa, da 9201 a 11040 punti risorse	99.B7.2N ‡↔	Terapia intensiva complessa in età infantile (procedura di base), da 13721 a 16660 punti risorse
99.B7.1L ‡↔	Terapia intensiva complessa, da 11041 a 13800 punti risorse	99.B7.2O ‡↔	Terapia intensiva complessa in età infantile (procedura di base), da 16661 a 19600 punti risorse
99.B7.1M ‡↔	Terapia intensiva complessa, da 13801 a 16560 punti risorse	99.B7.2P ‡↔	Terapia intensiva complessa in età infantile (procedura di base), 19601 e più punti risorse
99.B7.1N ‡↔	Terapia intensiva complessa, da 16561 a 19320 punti risorse	99.B8.12 ‡↔	Trattamento complesso IMC dell'adulto, da 120 a 184 punti risorse
99.B7.1O ‡↔	Terapia intensiva complessa, 19321 e più punti risorse	99.B8.13 ‡↔	Trattamento complesso IMC dell'adulto, da 185 a 360 punti risorse
99.B7.21 ‡↔	Terapia intensiva complessa in età infantile (procedura di base), da 197 a 392 punti risorse	99.B8.14 ‡↔	Trattamento complesso IMC dell'adulto, da 361 a 552 punti risorse
99.B7.22 ‡↔	Terapia intensiva complessa in età infantile (procedura di base), da 393 a 588 punti risorse	99.B8.15 ‡↔	Trattamento complesso IMC dell'adulto, da 553 a 828 punti risorse
99.B7.23 ‡↔	Terapia intensiva complessa in età infantile (procedura di base), da 589 a 784 punti risorse	99.B8.16 ‡↔	Trattamento complesso IMC dell'adulto, da 829 a 1104 punti risorse
99.B7.24 ‡↔	Terapia intensiva complessa in età infantile (procedura di base), da 785 a 980 punti risorse	99.B8.17 ‡↔	Trattamento complesso IMC dell'adulto, da 1105 a 1380 punti risorse

99.B8.18 ‡↔	Trattamento complesso IMC dell'adulto, da 1381 a 1656 punti risorse	99.B8.25 ‡↔	Trattamento complesso IMC in età infantile, da 981 a 1176 punti risorse
99.B8.1A ‡↔	Trattamento complesso IMC dell'adulto, da 1657 a 1932 punti risorse	99.B8.26 ‡↔	Trattamento complesso IMC in età infantile, da 1177 a 1470 punti risorse
99.B8.1B ‡↔	Trattamento complesso IMC dell'adulto, da 1933 a 2208 punti risorse	99.B8.27 ‡↔	Trattamento complesso IMC in età infantile, da 1471 a 1764 punti risorse
99.B8.1C ‡↔	Trattamento complesso IMC dell'adulto, da 2209 a 2484 punti risorse	99.B8.28 ‡↔	Trattamento complesso IMC in età infantile, da 1765 a 2058 punti risorse
99.B8.1D ‡↔	Trattamento complesso IMC dell'adulto, da 2485 a 2760 punti risorse	99.B8.2A ‡↔	Trattamento complesso IMC in età infantile, da 2059 a 2352 punti risorse
99.B8.1E ‡↔	Trattamento complesso IMC dell'adulto, da 2761 a 3220 punti risorse	99.B8.2B ‡↔	Trattamento complesso IMC in età infantile, da 2353 a 2646 punti risorse
99.B8.1F ‡↔	Trattamento complesso IMC dell'adulto, da 3221 a 3680 punti risorse	99.B8.2C ‡↔	Trattamento complesso IMC in età infantile, da 2647 a 2940 punti risorse
99.B8.1G ‡↔	Trattamento complesso IMC dell'adulto, da 3681 a 4600 punti risorse	99.B8.2D ‡↔	Trattamento complesso IMC in età infantile, da 2941 a 3430 punti risorse
99.B8.1H ‡↔	Trattamento complesso IMC dell'adulto, da 4601 a 5520 punti risorse	99.B8.2E ‡↔	Trattamento complesso IMC in età infantile, da 3431 a 3920 punti risorse
99.B8.1I ‡↔	Trattamento complesso IMC dell'adulto, da 5521 a 7360 punti risorse	99.B8.2F ‡↔	Trattamento complesso IMC in età infantile, da 3921 a 4410 punti risorse
99.B8.1J ‡↔	Trattamento complesso IMC dell'adulto, da 7361 a 9200 punti risorse	99.B8.2G ‡↔	Trattamento complesso IMC in età infantile, da 4411 a 4900 punti risorse
99.B8.1K ‡↔	Trattamento complesso IMC dell'adulto, da 9201 a 11040 punti risorse	99.B8.2H ‡↔	Trattamento complesso IMC in età infantile, da 4901 a 5880 punti risorse
99.B8.1L ‡↔	Trattamento complesso IMC dell'adulto, da 11041 a 13800 punti risorse	99.B8.2I ‡↔	Trattamento complesso IMC in età infantile, da 5881 a 6860 punti risorse
99.B8.1M ‡↔	Trattamento complesso IMC dell'adulto, da 13801 a 16560 punti risorse	99.B8.2J ‡↔	Trattamento complesso IMC in età infantile, da 6861 a 7840 punti risorse
99.B8.1N ‡↔	Trattamento complesso IMC dell'adulto, da 16561 a 19320 punti risorse	99.B8.2K ‡↔	Trattamento complesso IMC in età infantile, da 7841 a 9800 punti risorse
99.B8.1O ‡↔	Trattamento complesso IMC dell'adulto, 19321 e più punti risorse	99.B8.2L ‡↔	Trattamento complesso IMC in età infantile, da 9801 a 11760 punti risorse
99.B8.21 ‡↔	Trattamento complesso IMC in età infantile, da 197 a 392 punti risorse	99.B8.2M ‡↔	Trattamento complesso IMC in età infantile, da 11761 a 13720 punti risorse
99.B8.22 ‡↔	Trattamento complesso IMC in età infantile, da 393 a 588 punti risorse	99.B8.2N ‡↔	Trattamento complesso IMC in età infantile, da 13721 a 16660 punti risorse
99.B8.23 ‡↔	Trattamento complesso IMC in età infantile, da 589 a 784 punti risorse	99.B8.2O ‡↔	Trattamento complesso IMC in età infantile, da 16661 a 19600 punti risorse
99.B8.24 ‡↔	Trattamento complesso IMC in età infantile, da 785 a 980 punti risorse	99.B8.2P ‡↔	Trattamento complesso IMC in età infantile, 19601 e più punti risorse

### Procedura J87-2

99.B7.13 ‡↔	Terapia intensiva complessa, da 185 a 360 punti risorse	99.B7.1H ‡↔	Terapia intensiva complessa, da 4601 a 5520 punti risorse
99.B7.14 ‡↔	Terapia intensiva complessa, da 361 a 552 punti risorse	99.B7.1I ‡↔	Terapia intensiva complessa, da 5521 a 7360 punti risorse
99.B7.15 ‡↔	Terapia intensiva complessa, da 553 a 828 punti risorse	99.B7.1J ‡↔	Terapia intensiva complessa, da 7361 a 9200 punti risorse
99.B7.16 ‡↔	Terapia intensiva complessa, da 829 a 1104 punti risorse	99.B7.1K ‡↔	Terapia intensiva complessa, da 9201 a 11040 punti risorse
99.B7.17 ‡↔	Terapia intensiva complessa, da 1105 a 1380 punti risorse	99.B7.1L ‡↔	Terapia intensiva complessa, da 11041 a 13800 punti risorse
99.B7.18 ‡↔	Terapia intensiva complessa, da 1381 a 1656 punti risorse	99.B7.1M ‡↔	Terapia intensiva complessa, da 13801 a 16560 punti risorse
99.B7.1A ‡↔	Terapia intensiva complessa, da 1657 a 1932 punti risorse	99.B7.1N ‡↔	Terapia intensiva complessa, da 16561 a 19320 punti risorse
99.B7.1B ‡↔	Terapia intensiva complessa, da 1933 a 2208 punti risorse	99.B7.1O ‡↔	Terapia intensiva complessa, 19321 e più punti risorse
99.B7.1C ‡↔	Terapia intensiva complessa, da 2209 a 2484 punti risorse	99.B7.21 ‡↔	Terapia intensiva complessa in età infantile (procedura di base), da 197 a 392 punti risorse
99.B7.1D ‡↔	Terapia intensiva complessa, da 2485 a 2760 punti risorse	99.B7.22 ‡↔	Terapia intensiva complessa in età infantile (procedura di base), da 393 a 588 punti risorse
99.B7.1E ‡↔	Terapia intensiva complessa, da 2761 a 3220 punti risorse	99.B7.23 ‡↔	Terapia intensiva complessa in età infantile (procedura di base), da 589 a 784 punti risorse
99.B7.1F ‡↔	Terapia intensiva complessa, da 3221 a 3680 punti risorse	99.B7.24 ‡↔	Terapia intensiva complessa in età infantile (procedura di base), da 785 a 980 punti risorse
99.B7.1G ‡↔	Terapia intensiva complessa, da 3681 a 4600 punti risorse	99.B7.25 ‡↔	Terapia intensiva complessa in età infantile (procedura di base), da 981 a 1176 punti risorse

- 09
- 99.B7.26 †↔ Terapia intensiva complessa in età infantile (procedura di base), da 1177 a 1470 punti risorse
- 99.B7.27 †↔ Terapia intensiva complessa in età infantile (procedura di base), da 1471 a 1764 punti risorse
- 99.B7.28 †↔ Terapia intensiva complessa in età infantile (procedura di base), da 1765 a 2058 punti risorse
- 99.B7.2A †↔ Terapia intensiva complessa in età infantile (procedura di base), da 2059 a 2352 punti risorse
- 99.B7.2B †↔ Terapia intensiva complessa in età infantile (procedura di base), da 2353 a 2646 punti risorse
- 99.B7.2C †↔ Terapia intensiva complessa in età infantile (procedura di base), da 2647 a 2940 punti risorse
- 99.B7.2D †↔ Terapia intensiva complessa in età infantile (procedura di base), da 2941 a 3430 punti risorse
- 99.B7.2E †↔ Terapia intensiva complessa in età infantile (procedura di base), da 3431 a 3920 punti risorse
- 99.B7.2F †↔ Terapia intensiva complessa in età infantile (procedura di base), da 3921 a 4410 punti risorse
- 99.B7.2G †↔ Terapia intensiva complessa in età infantile (procedura di base), da 4411 a 4900 punti risorse
- 99.B7.2H †↔ Terapia intensiva complessa in età infantile (procedura di base), da 4901 a 5880 punti risorse
- 99.B7.2I †↔ Terapia intensiva complessa in età infantile (procedura di base), da 5881 a 6860 punti risorse
- 99.B7.2J †↔ Terapia intensiva complessa in età infantile (procedura di base), da 6861 a 7840 punti risorse
- 99.B7.2K †↔ Terapia intensiva complessa in età infantile (procedura di base), da 7841 a 9800 punti risorse
- 99.B7.2L †↔ Terapia intensiva complessa in età infantile (procedura di base), da 9801 a 11760 punti risorse
- 99.B7.2M †↔ Terapia intensiva complessa in età infantile (procedura di base), da 11761 a 13720 punti risorse
- 99.B7.2N †↔ Terapia intensiva complessa in età infantile (procedura di base), da 13721 a 16660 punti risorse
- 99.B7.2O †↔ Terapia intensiva complessa in età infantile (procedura di base), da 16661 a 19600 punti risorse
- 99.B7.2P †↔ Terapia intensiva complessa in età infantile (procedura di base), 19601 e più punti risorse
- 99.B8.13 †↔ Trattamento complesso IMC dell'adulto, da 185 a 360 punti risorse
- 99.B8.14 †↔ Trattamento complesso IMC dell'adulto, da 361 a 552 punti risorse
- 99.B8.15 †↔ Trattamento complesso IMC dell'adulto, da 553 a 828 punti risorse
- 99.B8.16 †↔ Trattamento complesso IMC dell'adulto, da 829 a 1104 punti risorse
- 99.B8.17 †↔ Trattamento complesso IMC dell'adulto, da 1105 a 1380 punti risorse
- 99.B8.18 †↔ Trattamento complesso IMC dell'adulto, da 1381 a 1656 punti risorse
- 99.B8.1A †↔ Trattamento complesso IMC dell'adulto, da 1657 a 1932 punti risorse
- 99.B8.1B †↔ Trattamento complesso IMC dell'adulto, da 1933 a 2208 punti risorse
- 99.B8.1C †↔ Trattamento complesso IMC dell'adulto, da 2209 a 2484 punti risorse
- 99.B8.1D †↔ Trattamento complesso IMC dell'adulto, da 2485 a 2760 punti risorse
- 99.B8.1E †↔ Trattamento complesso IMC dell'adulto, da 2761 a 3220 punti risorse
- 99.B8.1F †↔ Trattamento complesso IMC dell'adulto, da 3221 a 3680 punti risorse
- 99.B8.1G †↔ Trattamento complesso IMC dell'adulto, da 3681 a 4600 punti risorse
- 99.B8.1H †↔ Trattamento complesso IMC dell'adulto, da 4601 a 5520 punti risorse
- 99.B8.1I †↔ Trattamento complesso IMC dell'adulto, da 5521 a 7360 punti risorse
- 99.B8.1J †↔ Trattamento complesso IMC dell'adulto, da 7361 a 9200 punti risorse
- 99.B8.1K †↔ Trattamento complesso IMC dell'adulto, da 9201 a 11040 punti risorse
- 99.B8.1L †↔ Trattamento complesso IMC dell'adulto, da 11041 a 13800 punti risorse
- 99.B8.1M †↔ Trattamento complesso IMC dell'adulto, da 13801 a 16560 punti risorse
- 99.B8.1N †↔ Trattamento complesso IMC dell'adulto, da 16561 a 19320 punti risorse
- 99.B8.1O †↔ Trattamento complesso IMC dell'adulto, 19321 e più punti risorse
- 99.B8.21 †↔ Trattamento complesso IMC in età infantile, da 197 a 392 punti risorse
- 99.B8.22 †↔ Trattamento complesso IMC in età infantile, da 393 a 588 punti risorse
- 99.B8.23 †↔ Trattamento complesso IMC in età infantile, da 589 a 784 punti risorse
- 99.B8.24 †↔ Trattamento complesso IMC in età infantile, da 785 a 980 punti risorse
- 99.B8.25 †↔ Trattamento complesso IMC in età infantile, da 981 a 1176 punti risorse
- 99.B8.26 †↔ Trattamento complesso IMC in età infantile, da 1177 a 1470 punti risorse
- 99.B8.27 †↔ Trattamento complesso IMC in età infantile, da 1471 a 1764 punti risorse
- 99.B8.28 †↔ Trattamento complesso IMC in età infantile, da 1765 a 2058 punti risorse
- 99.B8.2A †↔ Trattamento complesso IMC in età infantile, da 2059 a 2352 punti risorse
- 99.B8.2B †↔ Trattamento complesso IMC in età infantile, da 2353 a 2646 punti risorse
- 99.B8.2C †↔ Trattamento complesso IMC in età infantile, da 2647 a 2940 punti risorse
- 99.B8.2D †↔ Trattamento complesso IMC in età infantile, da 2941 a 3430 punti risorse
- 99.B8.2E †↔ Trattamento complesso IMC in età infantile, da 3431 a 3920 punti risorse
- 99.B8.2F †↔ Trattamento complesso IMC in età infantile, da 3921 a 4410 punti risorse
- 99.B8.2G †↔ Trattamento complesso IMC in età infantile, da 4411 a 4900 punti risorse
- 99.B8.2H †↔ Trattamento complesso IMC in età infantile, da 4901 a 5880 punti risorse
- 99.B8.2I †↔ Trattamento complesso IMC in età infantile, da 5881 a 6860 punti risorse
- 99.B8.2J †↔ Trattamento complesso IMC in età infantile, da 6861 a 7840 punti risorse
- 99.B8.2K †↔ Trattamento complesso IMC in età infantile, da 7841 a 9800 punti risorse
- 99.B8.2L †↔ Trattamento complesso IMC in età infantile, da 9801 a 11760 punti risorse
- 99.B8.2M †↔ Trattamento complesso IMC in età infantile, da 11761 a 13720 punti risorse
- 99.B8.2N †↔ Trattamento complesso IMC in età infantile, da 13721 a 16660 punti risorse
- 99.B8.2O †↔ Trattamento complesso IMC in età infantile, da 16661 a 19600 punti risorse
- 99.B8.2P †↔ Trattamento complesso IMC in età infantile, 19601 e più punti risorse

**ADRG 901, 902**

**Procedure operative non correlata**

Procedure operative non correlata

**DRGs 901A, 901B, 901C, 901D, 902Z**

09

## MDC 10

Malattie endocrine, nutrizionali e metaboliche



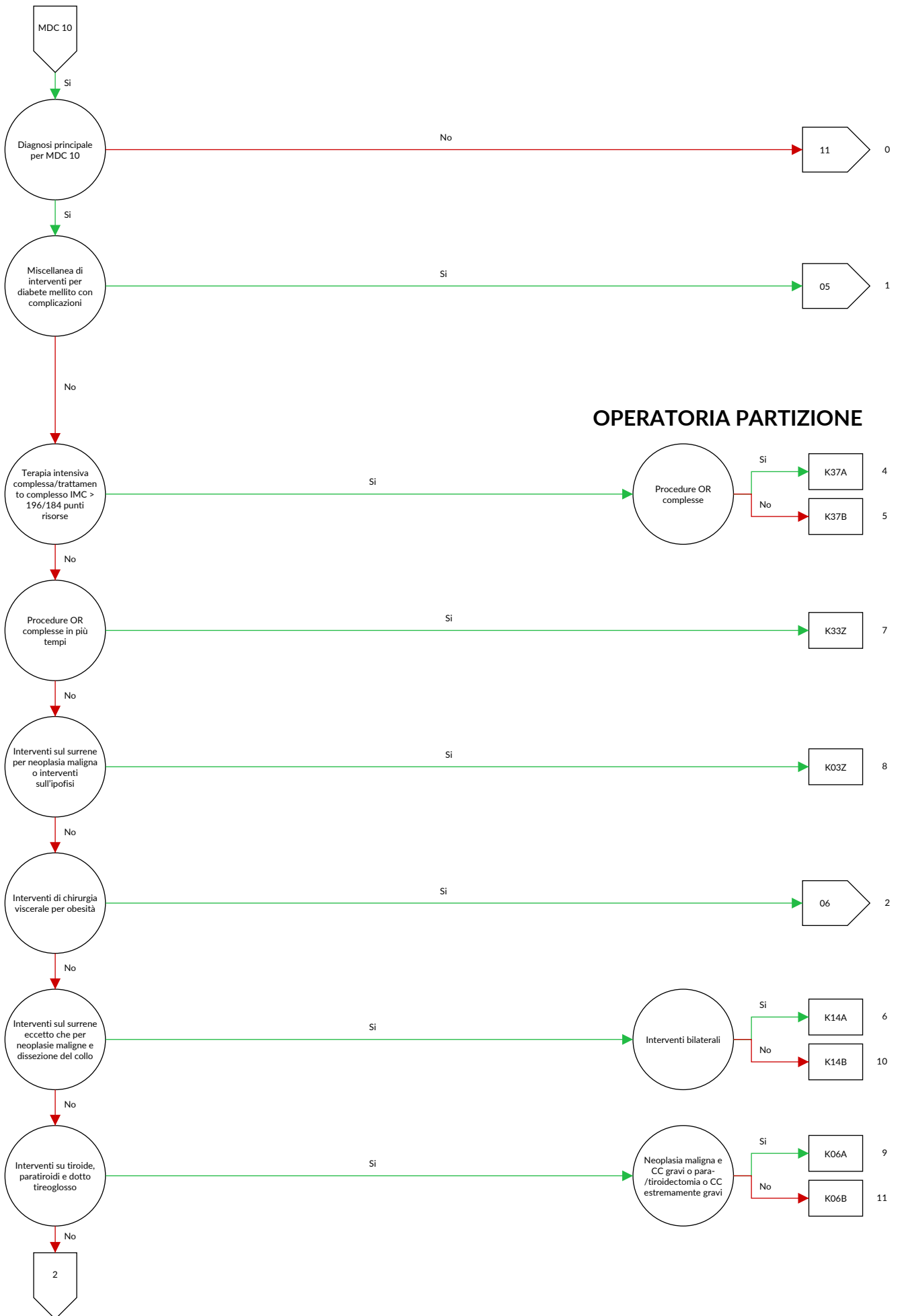

**OPERATORIA PARTIZIONE**

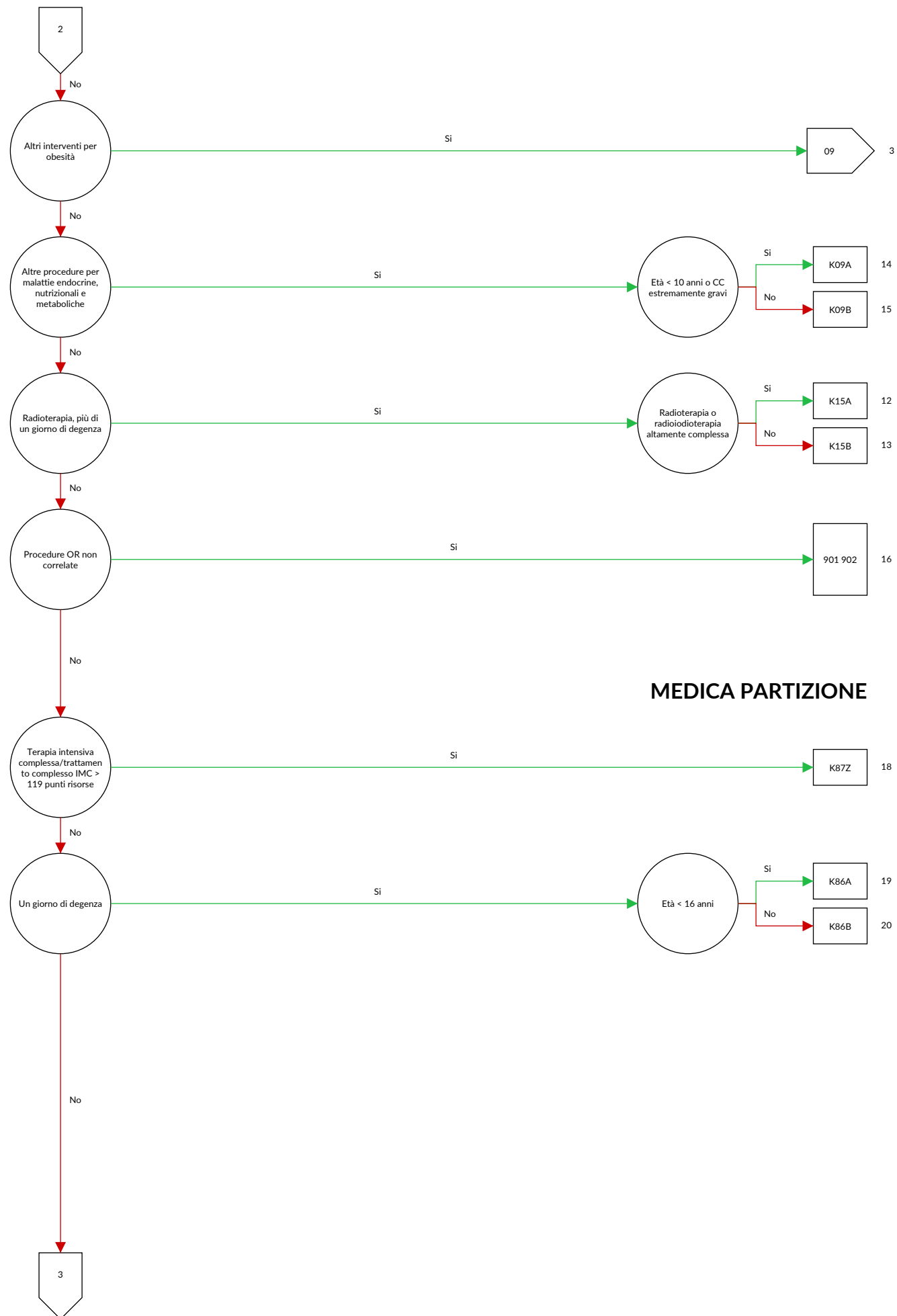

**MEDICA PARTIZIONE**



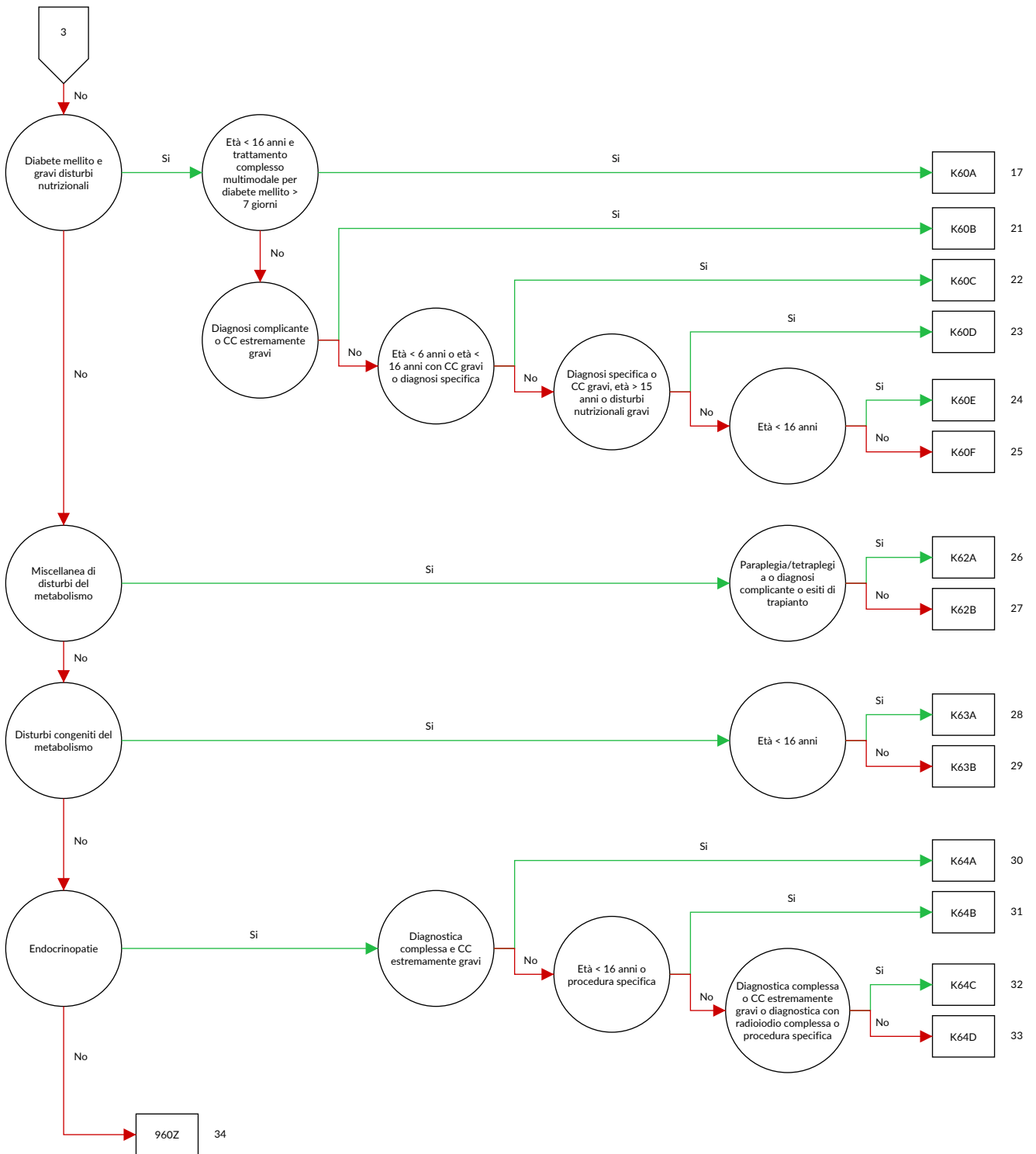



## Logica decisionale MDC 10 Malattie endocrine, nutrizionali e metaboliche

Diagnosi principale nella tabella MDC10-0

### Diagnosi MDC10-0

A18.7	Tubercolosi delle ghiandole surrenali [E35.1]	E05.3	Tireotossicosi da tessuto tiroideo ectopico
C73	Tumore maligno della tiroide	E05.4	Tireotossicosi fattizia
C74.0	Tumore Maligno: Corteccia surrenale	E05.5	Crisi o tempesta tireotossica
C74.1	Tumore Maligno: Midollare surrenale	E05.8	Altra tireotossicosi
C74.9	Tumore Maligno: Ghiandola surrenale non specificata	E05.9	Tireotossicosi non specificata
C75.0	Tumore Maligno: Paratiroidi	E06.0	Tiroidite acuta
C75.8	Tumore Maligno: Interessamento plurighiandolare non specificato	E06.1	Tiroidite subacuta
C75.9	Tumore Maligno: Ghiandola endocrina non specificata	E06.2	Tiroidite cronica con tireotossicosi transitoria
C79.7	Tumore maligno secondario del surrene	E06.3	Tiroidite autoimmune
C96.5	Istiocitosi a cellule di Langerhans multifocale e unisistemica	E06.4	Tiroidite da farmaci
C96.6	Istiocitosi a cellule di Langerhans unifocale	E06.5	Altra tiroidite cronica
D34	Tumore benigno della tiroide	E06.9	Tiroidite non specificata
D35.0	Tumore benigno: Surrene	E07.0	Ipersecrezione di calcitonina
D35.1	Tumore benigno: Paratiroidi	E07.1	Gozzo disormonogenico
D35.7	Tumore benigno: Altre ghiandole endocrine specificate	E07.8	Altri disturbi specificati della tiroide
D35.8	Tumore benigno: Interessamento plurighiandolare	E07.9	Disturbo della tiroide non specificato
D35.9	Tumore benigno: Ghiandola endocrina non specificata	E10.01	Diabete mellito, tipo 1: con Coma: menzionato come scompensato
D44.0	Tumori di comportamento incerto o sconosciuto: Tiroide	E10.11	Diabete mellito, tipo 1: con Chetoacidosi: menzionato come scompensato
D44.1	Tumori di comportamento incerto o sconosciuto: Surrene	E10.60	Diabete mellito, tipo 1: con altre complicazioni precisate: non menzionato come scompensato
D44.2	Tumori di comportamento incerto o sconosciuto: Paratiroidi	E10.61	Diabete mellito, tipo 1: con altre complicazioni precisate: menzionato come scompensato
D44.8	Tumori di comportamento incerto o sconosciuto: Interessamento plurighiandolare	E10.72	Diabete mellito, tipo 1: con complicazioni multiple: con altre complicazioni multiple, non menzionato come scompensato
D44.9	Tumori di comportamento incerto o sconosciuto: Ghiandola endocrina non specificata	E10.73	Diabete mellito, tipo 1: con complicazioni multiple: con altre complicazioni multiple, menzionato come scompensato
D76.3	Altre istiocitosi	E10.74	Diabete mellito, tipo 1: con complicazioni multiple: con piede diabetico, non menzionato come scompensato
D81.3	Deficit di adenosina deaminasi [ADA]	E10.75	Diabete mellito, tipo 1: con complicazioni multiple: con piede diabetico, menzionato come scompensato
D81.5	Deficit di purina-neucleoside fosforilasi [PNP]	E10.80	Diabete mellito, tipo 1: con complicazioni non precisate: non menzionato come scompensato
E00.0	Sindrome da carenza di iodio congenita di tipo neurologico	E10.81	Diabete mellito, tipo 1: con complicazioni non precisate: menzionato come scompensato
E00.1	Sindrome da carenza di iodio congenita di tipo mixedematoso	E10.90	Diabete mellito, tipo 1: senza complicazioni: non menzionato come scompensato
E00.2	Sindrome da carenza di iodio congenita di tipo misto	E10.91	Diabete mellito, tipo 1: senza complicazioni: menzionato come scompensato
E00.9	Sindrome da carenza di iodio congenita non specificata	E11.01	Diabete mellito, tipo 2: con Coma: menzionato come scompensato
E01.0	Gozzo (endemico) diffuso da carenza di iodio	E11.11	Diabete mellito, tipo 2: con Chetoacidosi: menzionato come scompensato
E01.1	Gozzo (endemico) multinodulare da carenza di iodio	E11.60	Diabete mellito, tipo 2: con altre complicazioni precisate: non menzionato come scompensato
E01.2	Gozzo (endemico) da carenza di iodio non specificato	E11.61	Diabete mellito, tipo 2: con altre complicazioni precisate: menzionato come scompensato
E01.8	Altri disturbi tiroidei da carenza di iodio e condizioni morbose correlate	E11.72	Diabete mellito, tipo 2: con complicazioni multiple: con altre complicazioni multiple, non menzionato come scompensato
E02	Ipotiroidismo subclinico da carenza di iodio	E11.73	Diabete mellito, tipo 2: con complicazioni multiple: con altre complicazioni multiple, menzionato come scompensato
E03.0	Ipotiroidismo congenito con gozzo diffuso	E11.74	Diabete mellito, tipo 2: con complicazioni multiple: con piede diabetico, non menzionato come scompensato
E03.1	Ipotiroidismo congenito senza gozzo	E11.75	Diabete mellito, tipo 2: con complicazioni multiple: con piede diabetico, menzionato come scompensato
E03.2	Ipotiroidismo secondario a farmaci o ad altre sostanze esogene	E11.80	Diabete mellito, tipo 2: con complicazioni non precisate: non menzionato come scompensato
E03.3	Ipotiroidismo post-infettivo		
E03.4	Atrofia (acquisita) della tiroide		
E03.8	Altro ipotiroidismo specificato		
E03.9	Ipotiroidismo non specificato		
E04.0	Gozzo diffuso non tossico		
E04.1	Nodulo tiroideo singolo non tossico		
E04.2	Gozzo multinodulare non tossico		
E04.8	Altro tipo di gozzo non tossico specificato		
E04.9	Gozzo non tossico non specificato		
E05.0	Tireotossicosi con gozzo diffuso		
E05.1	Tireotossicosi con nodulo tiroideo singolo tossico		
E05.2	Tireotossicosi con gozzo tossico multinodulare		

E11.81	Diabete mellito, tipo 2: con complicazioni non precisate: menzionato come scompensato	E14.01	Diabete mellito non specificato: con Coma: menzionato come scompensato
E11.90	Diabete mellito, tipo 2: senza complicazioni: non menzionato come scompensato	E14.11	Diabete mellito non specificato: con Chetoacidosi: menzionato come scompensato
E11.91	Diabete mellito, tipo 2: senza complicazioni: menzionato come scompensato	E14.60	Diabete mellito non specificato: con altre complicazioni precisate: non menzionato come scompensato
E12.01	Diabete mellito correlato a de-o malnutrizione: con Coma: menzionato come scompensato	E14.61	Diabete mellito non specificato: con altre complicazioni precisate: menzionato come scompensato
E12.11	Diabete mellito correlato a de-o malnutrizione: con Chetoacidosi: menzionato come scompensato	E14.72	Diabete mellito non specificato: con complicazioni multiple: con altre complicazioni multiple, non menzionato come scompensato
E12.60	Diabete mellito correlato a de-o malnutrizione: con altre complicazioni precisate: non menzionato come scompensato	E14.73	Diabete mellito non specificato: con complicazioni multiple: con altre complicazioni multiple, menzionato come scompensato
E12.61	Diabete mellito correlato a de-o malnutrizione: con altre complicazioni precisate: menzionato come scompensato	E14.74	Diabete mellito non specificato: con complicazioni multiple: con piede diabetico, non menzionato come scompensato
E12.72	Diabete mellito correlato a de-o malnutrizione: con complicazioni multiple: con altre complicazioni multiple, non menzionato come scompensato	E14.75	Diabete mellito non specificato: con complicazioni multiple: con piede diabetico, menzionato come scompensato
E12.73	Diabete mellito correlato a de-o malnutrizione: con complicazioni multiple: con altre complicazioni multiple, menzionato come scompensato	E14.80	Diabete mellito non specificato: con complicazioni non precisate: non menzionato come scompensato
E12.74	Diabete mellito correlato a de-o malnutrizione: con complicazioni multiple: con piede diabetico, non menzionato come scompensato	E14.81	Diabete mellito non specificato: con complicazioni non precisate: menzionato come scompensato
E12.75	Diabete mellito correlato a de-o malnutrizione: con complicazioni multiple: con piede diabetico, menzionato come scompensato	E14.90	Diabete mellito non specificato: senza complicazioni: non menzionato come scompensato
E12.80	Diabete mellito correlato a de-o malnutrizione: con complicazioni non precisate: non menzionato come scompensato	E14.91	Diabete mellito non specificato: senza complicazioni: menzionato come scompensato
E12.81	Diabete mellito correlato a de-o malnutrizione: con complicazioni non precisate: menzionato come scompensato	E15	Coma ipoglicemico non diabetico
E12.90	Diabete mellito correlato a de-o malnutrizione: senza complicazioni: non menzionato come scompensato	E16.0	Ipoglicemia da farmaci senza coma
E12.91	Diabete mellito correlato a de-o malnutrizione: senza complicazioni: menzionato come scompensato	E16.1	Altra ipoglicemia
E13.01	Altro tipo di diabete mellito specificato: con Coma: menzionato come scompensato	E16.2	Ipoglicemia non specificata
E13.11	Altro tipo di diabete mellito specificato: con Chetoacidosi: menzionato come scompensato	E16.3	Ipersecrezione di glucagone
E13.60	Altro tipo di diabete mellito specificato: con altre complicazioni precisate: non menzionato come scompensato	E16.8	Altri disturbi specificati della secrezione endocrina pancreatica
E13.61	Altro tipo di diabete mellito specificato: con altre complicazioni precisate: menzionato come scompensato	E16.9	Disturbo della secrezione endocrina pancreatica non specificato
E13.72	Altro tipo di diabete mellito specificato: con complicazioni multiple: con altre complicazioni multiple, non menzionato come scompensato	E20.0	Ipoparatiroidismo idiopatico
E13.73	Altro tipo di diabete mellito specificato: con complicazioni multiple: con altre complicazioni multiple, menzionato come scompensato	E20.1	Pseudoipoparatiroidismo
E13.74	Altro tipo di diabete mellito specificato: con complicazioni multiple: con piede diabetico, non menzionato come scompensato	E20.8	Altro ipoparatiroidismo
E13.75	Altro tipo di diabete mellito specificato: con complicazioni multiple: con piede diabetico, menzionato come scompensato	E20.9	Ipoparatiroidismo non specificato
E13.80	Altro tipo di diabete mellito specificato: con complicazioni non precisate: non menzionato come scompensato	E21.0	Iperparatiroidismo primitivo
E13.81	Altro tipo di diabete mellito specificato: con complicazioni non precisate: menzionato come scompensato	E21.1	Iperparatiroidismo secondario, non classificato altrove
E13.90	Altro tipo di diabete mellito specificato: senza complicazioni: non menzionato come scompensato	E21.2	Altro iperparatiroidismo
E13.91	Altro tipo di diabete mellito specificato: senza complicazioni: menzionato come scompensato	E21.3	Iperparatiroidismo non specificato
		E21.4	Altri disturbi specificati delle paratiroidi
		E21.5	Disturbo delle paratiroidi non specificato
		E22.0	Acromegalia e gigantismo ipofisario
		E22.1	Iperprolattinemia
		E22.2	Sindrome da inadeguata secrezione di ormone antidiuretico
		E22.8	Altra iperfunzione ipofisaria
		E22.9	Iperfunzione ipofisaria non specificata
		E23.0	Ipopituitarismo
		E23.1	Ipopituitarismo da farmaci
		E23.2	Diabete insipido
		E23.3	Disfunzione ipotalamica, non classificata altrove
		E23.6	Altri disturbi dell'ipofisi
		E23.7	Disturbo dell'ipofisi non specificato
		E24.0	Malattia di Cushing dipendente dall'ipofisi
		E24.1	Sindrome di Nelson
		E24.2	Sindrome di Cushing da farmaci
		E24.3	Sindrome da secrezione ectopica di ACTH
		E24.4	Pseudo-sindrome di Cushing da alcol
		E24.8	Altra sindrome di Cushing
		E24.9	Sindrome di Cushing non specificata
		E25.00	Deficit di 21-idrossilasi [AGS tipo 3], forma classica
		E25.01	Deficit di 21-idrossilasi [AGS tipo 3], forma tardiva

E25.08	Altre sindromi congenite adrenogenitali associate a deficit enzimatici	E56.9	Deficit vitaminico non specificato
E25.09	Sindrome congenita adrenogenitale associata a deficit enzimatici, non specificata	E58	Deficit alimentare di calcio
E25.8	Altre sindromi adrenogenitali	E59	Deficit alimentare di selenio
E25.9	Sindrome adrenogenitale non specificata	E60	Deficit alimentare di zinco
E26.0	Iperaldosteronismo primario	E61.0	Deficit di rame
E26.1	Iperaldosteronismo secondario	E61.1	Deficit di ferro
E26.8	Altro iperaldosteronismo	E61.2	Deficit di magnesio
E26.9	Iperaldosteronismo non specificato	E61.3	Deficit di manganese
E27.0	Altra iperattività adrenocorticale	E61.4	Deficit di cromo
E27.1	Insufficienza adrenocorticale primitiva	E61.5	Deficit di molibdeno
E27.2	Crisi addisoniana	E61.6	Deficit di vanadio
E27.3	Insufficienza adrenocorticale da farmaci	E61.7	Deficit di molteplici elementi nutritivi
E27.4	Altra e non specificata insufficienza adrenocorticale	E61.8	Deficit di altri specificati elementi nutritivi
E27.5	Iperfunzione della midollare del surrene	E61.9	Deficit di elementi nutritivi non specificati
E27.8	Altri disturbi specificati della ghiandola surrenale	E63.0	Deficit di acidi grassi essenziali [EFA]
E27.9	Disturbo della ghiandola surrenale non specificato	E63.1	Dieta non equilibrata nei suoi costituenti
E29.0	Iperfunzione testicolare	E63.8	Altri deficit nutrizionali specificati
E29.1	Ipofunzione testicolare	E63.9	Deficit nutritivo non specificato
E29.8	Altra disfunzione testicolare	E64.0	Sequela di malnutrizione proteico-energetica
E29.9	Disfunzione testicolare non specificata	E64.1	Sequela di deficit di vitamina A
E30.0	Pubertà ritardata	E64.2	Sequela di deficit di vitamina C
E30.1	Pubertà precoce	E64.8	Sequela di altri deficit nutrizionali
E30.8	Altri disturbi della pubertà	E64.9	Sequela di deficit nutritivo non specificato
E30.9	Disturbo della pubertà non specificato	E65	Adiposità localizzata
E31.0	Insufficienza plurighiandolare autoimmune	E66.00	Obesità da eccesso calorico: Obesità di grado I (OMS) in pazienti di 18 e più anni
E31.1	Iperfunzione plurighiandolare	E66.01	Obesità da eccesso calorico: Obesità di grado II (OMS) in pazienti di 18 e più anni
E31.8	Altra disfunzione plurighiandolare	E66.02	Obesità da eccesso calorico: Obesità di grado III (OMS) in pazienti di 18 e più anni
E31.9	Disfunzione plurighiandolare non specificata	E66.04	Obesità da eccesso calorico: Obesità in bambini e adolescenti tra i 3 e i 18 anni non compiuti
E34.0	Sindrome da carcinoide	E66.05	Obesità da eccesso calorico: Obesità estrema in bambini e adolescenti dai 3 ai 18 anni non compiuti
E34.1	Altra ipersecrezione di ormoni intestinali	E66.09	Obesità da eccesso calorico: Grado o entità dell'obesità non specificati
E34.2	Secrezione ormonale ectopica non classificata altrove	E66.10	Obesità indotta da farmaci: Obesità di grado I (OMS) in pazienti di 18 e più anni
E34.3	Nanismo non classificato altrove	E66.11	Obesità indotta da farmaci: Obesità di grado II (OMS) in pazienti di 18 e più anni
E34.50	Sindrome da parziale resistenza agli androgeni	E66.12	Obesità indotta da farmaci: Obesità di grado III (OMS) in pazienti di 18 e più anni
E34.51	Sindrome da resistenza totale agli androgeni	E66.14	Obesità indotta da farmaci: Obesità in bambini e adolescenti tra i 3 e i 18 anni non compiuti
E34.59	Sindrome da resistenza agli androgeni, non specificata	E66.15	Obesità indotta da farmaci: Obesità estrema in bambini e adolescenti dai 3 ai 18 anni non compiuti
E34.8	Altri disturbi endocrini specificati	E66.19	Obesità indotta da farmaci: Grado o entità dell'obesità non specificati
E34.9	Disturbo endocrino non specificato	E66.80	Altra obesità: Obesità di grado I (OMS) in pazienti di 18 e più anni
E35.0	Disturbi della tiroide in malattie classificate altrove	E66.81	Altra obesità: Obesità di grado II (OMS) in pazienti di 18 e più anni
E35.1	Disturbi del surrene in malattie classificate altrove	E66.82	Altra obesità: Obesità di grado III (OMS) in pazienti di 18 e più anni
E35.8	Disturbi di altre ghiandole endocrine in malattie classificate altrove	E66.84	Altra obesità: Obesità in bambini e adolescenti tra i 3 e i 18 anni non compiuti
E40	Kwashiorkor	E66.85	Altra obesità: Obesità estrema in bambini e adolescenti dai 3 ai 18 anni non compiuti
E41	Marasma nutrizionale	E66.89	Altra obesità: Grado o entità dell'obesità non specificati
E42	Marasma di Kwashiorkor	E66.90	Obesità non specificata: Obesità di grado I (OMS) in pazienti di 18 e più anni
E43	Grave malnutrizione proteico-energetica non specificata	E66.91	Obesità non specificata: Obesità di grado II (OMS) in pazienti di 18 e più anni
E44.0	Malnutrizione proteico-energetica di grado moderato	E66.92	Obesità non specificata: Obesità di grado III (OMS) in pazienti di 18 e più anni
E44.1	Malnutrizione proteico-energetica di grado lieve	E66.94	Obesità non specificata: Obesità in bambini e adolescenti tra i 3 e i 18 anni non compiuti
E45	Ritardo dello sviluppo conseguente a malnutrizione proteico-energetica	E66.95	Obesità non specificata: Obesità estrema in bambini e adolescenti dai 3 ai 18 anni non compiuti
E46	Malnutrizione proteico-energetica non specificata		
E50.8	Altre manifestazioni da deficit di vitamina A		
E50.9	Deficit di vitamina A non specificata		
E51.1	Berberi		
E51.8	Altre manifestazioni da deficit di tiamina		
E51.9	Deficit di tiamina non specificata		
E52	Deficit di niacina [pellagra]		
E53.0	Deficit di riboflavina		
E53.1	Deficit di piridossina		
E53.8	Deficit di altre vitamine specificate del complesso B		
E53.9	Deficit di vitamina B non specificata		
E54	Deficit di acido ascorbico		
E55.9	Deficit di vitamina D non specificata		
E56.0	Deficit di vitamina E		
E56.1	Deficit di vitamina K		
E56.8	Deficit di altre vitamine		

E66.99	Obesità non specificata: Grado o entità dell'obesità non specificati	E79.9	Disturbo del metabolismo purinico e pirimidinico non specificato
E67.0	Ipervitaminosi A	E80.0	Porfiria eritropoietica ereditaria
E67.1	Ipercarotenemia	E80.1	Porfiria cutanea tardiva
E67.2	Sindrome da ipervitaminosi B6	E80.2	Altra porfiria
E67.3	Ipervitaminosi D	E80.3	Deficit di catalasi e perossidasi
E67.8	Altra iperalimentazione specificata	E83.0	Disturbi del metabolismo del rame
E68	Sequela dell'iperalimentazione	E83.2	Disturbi del metabolismo dello zinco
E70.0	Fenilchetonuria classica	E83.30	Rachitismo ipofosfatemico familiare
E70.1	Altre iperfenilalaninemie	E83.31	Rachitismo vitamina D dipendente
E70.2	Disturbi del metabolismo della tirosina	E83.38	Altri disturbi del metabolismo del fosforo e delle fosfatasi
E70.3	Albinismo	E83.39	Disturbi del metabolismo del fosforo e delle fosfatasi non specificati
E70.8	Altri disturbi del metabolismo degli aminoacidi aromatici	E83.4	Disturbi del metabolismo del magnesio
E70.9	Disturbo del metabolismo degli aminoacidi aromatici non specificato	E83.50	Calcifilassi
E71.0	Malattia delle urine a sciroppo d'acero	E83.58	Altri disturbi del metabolismo del calcio
E71.1	Altri disturbi del metabolismo degli aminoacidi a catena ramificata	E83.59	Disturbi del metabolismo del calcio non specificati
E71.2	Disturbo del metabolismo degli aminoacidi a catena ramificata non specificato	E83.8	Altri disturbi del metabolismo dei minerali
E71.3	Disturbi del metabolismo degli acidi grassi	E83.9	Disturbo del metabolismo minerale non specificato
E72.0	Disturbi del trasporto degli aminoacidi	E86	Ipovolemia
E72.1	Disturbi del metabolismo degli aminoacidi contenenti zolfo	E87.0	Iperosmolarità e ipernatriemia
E72.2	Disturbi del metabolismo del ciclo dell'urea	E87.1	Iposmolarità e iponatriemia
E72.3	Disturbi del metabolismo della lisina e idrossilisina	E87.2	Acidosi
E72.4	Disturbi del metabolismo dell'ornitina	E87.3	Alcalosi
E72.5	Disturbi del metabolismo della glicina	E87.4	Disturbo misto dell'equilibrio acido-basico
E72.8	Altri disturbi specificati del metabolismo degli aminoacidi	E87.5	Iperkaliemia
E72.9	Disturbo del metabolismo degli aminoacidi non specificato	E87.6	Ipokaliemia
E74.0	Malattia da accumulo di glicogeno (glicogenosi)	E87.8	Altri disturbi dei liquidi, degli elettroliti e dell'equilibrio acido-base, non classificati altrove
E74.2	Disturbi del metabolismo del galattosio	E88.0	Disturbi del metabolismo delle proteine plasmatiche non classificati altrove
E74.4	Disturbi del metabolismo dei piruvati e della gluconeogenesi	E88.1	Lipodistrofia non classificata altrove
E74.8	Altri disturbi specificati del metabolismo dei carboidrati	E88.29	Altra lipomatosi, non classificata altrove
E74.9	Disturbo del metabolismo dei carboidrati non specificato	E88.3	Sindrome da lisi tumorale
E75.3	Sfingolipidosi non specificata	E88.8	Altri disturbi metabolici specificati
E75.5	Altre malattie da accumulo lipidico	E88.9	Disturbo metabolico non specificato
E75.6	Malattia da accumulo lipidico non specificata	E89.0	Ipotiroidismo iatrogeno
E76.0	Mucopolisaccaridosi, tipo I	E89.1	Ipoinsulinemia iatrogena
E76.1	Mucopolisaccaridosi, tipo II	E89.2	Iparatiroidismo iatrogeno
E76.2	Altre mucopolisaccaridosi	E89.3	Ipopituitarismo iatrogeno
E76.3	Mucopolisaccaridosi non specificata	E89.5	Ipofunzione testicolare iatrogena
E76.8	Altri disturbi del metabolismo dei glicosaminoglicani	E89.6	Ipofunzione cortico- (midollo)-surrenalica iatrogena
E76.9	Disturbo del metabolismo dei glicosaminoglicani non specificato	E89.8	Altri disturbi endocrini e metabolici iatrogeni
E77.0	Difetti nella modificazione post-translazionale degli enzimi lisosomiali	E89.9	Disturbo endocrino e metabolico iatrogeno non specificato
E77.1	Difetti della degradazione delle glicoproteine	E90	Disturbi nutrizionali e metabolici in malattie classificate altrove
E77.8	Altri disturbi del metabolismo della glicoproteina	P70.2	Diabete mellito neonatale
E77.9	Disturbo del metabolismo delle glicoproteine non specificato	P70.3	Ipglicemia iatrogena neonatale
E78.0	Ipercolesterolemia pura	P70.4	Altra ipoglicemia neonatale
E78.1	Ipertrigliceridemia pura	P70.8	Altri disturbi transitori del metabolismo dei carboidrati del feto e del neonato
E78.2	Iperlipidemie miste	P70.9	Disturbo transitorio del metabolismo dei carboidrati del feto e del neonato non specificato
E78.3	Iperchilomicronemia	P71.0	Ipcalcemia da latte vaccino neonatale
E78.4	Altra iperlipidemia	P71.1	Altra ipocalcemia neonatale
E78.5	Iperlipidemia non specificata	P71.2	Ipmagnesemia neonatale
E78.6	Deficit lipoproteico	P71.3	Tetania neonatale senza deficit di calcio o magnesio
E78.8	Altri disturbi del metabolismo delle lipoproteine	P71.4	Iparatiroidismo neonatale transitorio
E78.9	Disturbo del metabolismo delle lipoproteine non specificato	P71.8	Altri disturbi transitori del metabolismo neonatale del calcio e del magnesio
E79.0	Iperuricemia senza segni di artrite acuta infiammatoria e tofacea	P71.9	Disturbo transitorio del metabolismo neonatale del calcio e del magnesio non specificato
E79.1	Sindrome di Lesch-Nyhan	P72.0	Gozzo neonatale non classificato altrove
E79.8	Altri disturbi del metabolismo purinico e pirimidinico	P72.1	Iperitiroidismo transitorio neonatale
		P72.2	Altri disturbi transitori della funzione tiroidea neonatale non classificati altrove
		P72.8	Altri disturbi endocrini neonatali transitori specificati
		P72.9	Disturbo endocrino neonatale transitorio non specificato

P74.0	Acidosi metabolica tardiva neonatale	Q99.0	Chimerismo 46,XX/46,XY
P74.1	Disidratazione neonatale	Q99.1	Ermafroditismo vero con cariotipo 46,XX
P74.2	Disturbi del bilancio del sodio neonatale	R29.0	Tetania
P74.3	Disturbi del bilancio del potassio neonatale	R62.0	Ritardo di tappa fondamentale dello sviluppo
P74.4	Altri disturbi elettrolitici transitori neonatale	R62.8	Altre forme di ritardo dello sviluppo fisiologico normale
P74.5	Tirosinemia transitoria neonatale		
P74.8	Altri disturbi metabolici neonatali transitori	R62.9	Ritardo dello sviluppo fisiologico normale non specificato
P74.9	Disturbo metabolico transitorio neonatale non specificato	R63.0	Anoressia
P92.0	Vomito neonatale	R63.1	Polidipsia
P92.1	Rigurgito e ruminazione neonatali	R63.2	Polifagia
P92.2	Suzione svogliata nel neonato	R63.3	Difficoltà d'alimentazione ed alimentazione inadatta
P92.3	Sottoalimentazione neonatale	R63.4	Perdita di peso anormale
P92.4	Iperalimentazione neonatale	R63.5	Aumento di peso anormale
P92.5	Difficoltà di suzione neonatale	R63.6	Insufficiente assunzione di cibo e acqua
P92.8	Altri problemi d'alimentazione neonatale	R63.8	Altri sintomi e segni che interessano l'assunzione di cibo o liquidi
P92.9	Problema d'alimentazione neonatale non specificato		
Q56.0	Ermafroditismo non classificato altrove	R73.0	Anormalità del test di tolleranza al glucosio
Q56.1	Pseudoermafroditismo maschile non classificato altrove	R73.9	Iperglicemia non specificata
		R81	Glicosuria
Q56.2	Pseudoermafroditismo femminile, non classificato altrove	R82.4	Acetonuria
		R94.6	Risultati anormali di esami per studi di funzionalità tiroidea
Q56.3	Pseudoermafroditismo non specificato		
Q56.4	Sesso indeterminato non specificato	R94.7	Risultati anormali di esami per studi di funzionalità di altre ghiandole endocrine
Q89.1	Malformazioni congenite della ghiandola surrenale		
Q89.2	Malformazioni congenite di altre ghiandole endocrine	S11.1	Ferita aperta interessante la ghiandola tiroide
		S37.81	Traumatismo: Surrenale

**ADRG K03****Interventi sul surrene per neoplasia maligna o interventi sull'ipofisi**

Procedura nella tabella K03-2 o (Diagnosi principale nella tabella K03-1 e Procedura nella tabella K03-3)

**DRG K03Z****Interventi sul surrene per neoplasia maligna o interventi sull'ipofisi****Diagnosi K03-1**

C74.0	Tumore Maligno: Corteccia surrenale	C79.7	Tumore maligno secondario del surrene
C74.1	Tumore Maligno: Midollare surrenale	D44.1	Tumori di comportamento incerto o sconosciuto: Surrene
C74.9	Tumore Maligno: Ghiandola surrenale non specificata		

**Procedura K03-2**

07.13.00 ↔	Biopsia dell'ipofisi per via trans-frontale, NAS	07.17.99 ↔	Biopsia della ghiandola pineale, altro
07.13.10 ↔	Biopsia chiusa [percutanea] [agobiopsia] dell'ipofisi per via trans-frontale	07.51 ↔	Esplorazione della regione pineale
07.13.11 ↔	Biopsia a cielo aperto dell'ipofisi per via trans-frontale	07.52 ↔	Incisione della ghiandola pineale
07.13.12 ↔	Biopsia stereotassica dell'ipofisi per via trans-frontale	07.53 ↔	Asportazione parziale della ghiandola pineale
07.13.99 ↔	Biopsia dell'ipofisi per via trans-frontale, altro	07.54 ↔	Asportazione della ghiandola pineale
07.14.00 ↔	Biopsia dell'ipofisi per via trans-sfenoidale, NAS	07.59 ↔	Interventi sulla ghiandola pineale, altro
07.14.10 ↔	Biopsia chiusa [percutanea] [agobiopsia] dell'ipofisi per via trans-sfenoidale	07.61 ↔	Asportazione parziale dell'ipofisi, per via transfrontale
07.14.11 ↔	Biopsia a cielo aperto dell'ipofisi per via trans-sfenoidale	07.62 ↔	Asportazione parziale dell'ipofisi, per via trans-sfenoidale
07.14.12 ↔	Biopsia stereotassica dell'ipofisi per via trans-sfenoidale	07.63 ↔	Asportazione parziale dell'ipofisi, per via non specificata
07.14.99 ↔	Biopsia dell'ipofisi per via trans-sfenoidale, altro	07.64 ↔	Asportazione totale dell'ipofisi per via transfrontale
07.15 ↔	Biopsia dell'ipofisi per via non specificata	07.65 ↔	Asportazione totale dell'ipofisi per via trans-sfenoidale
07.17.00 ↔	Biopsia della ghiandola pineale, NAS	07.68 ↔	Asportazione totale dell'ipofisi, per altra via specificata
07.17.10 ↔	Biopsia chiusa [percutanea] [agobiopsia] della ghiandola pineale	07.69 ↔	Asportazione totale dell'ipofisi per via non specificata
07.17.11 ↔	Biopsia a cielo aperto della ghiandola pineale	07.71 ↔	Esplorazione della fossa ipofisaria
07.17.12 ↔	Biopsia stereotassica della ghiandola pineale	07.72 ↔	Incisione dell'ipofisi
		07.79 ↔	Interventi sull'ipofisi, altro

**Procedura K03-3**

07.12 ↔	Biopsia a cielo aperto delle ghiandole surrenali	07.29 ↔	Surrenectomia parziale, altro
07.21 ↔	Asportazione di lesione delle ghiandole surrenali	07.3 ↔	Surrenectomia bilaterale
07.22.00 ↔	Surrenectomia monolaterale, NAS	07.41 ↔	Incisione della ghiandola surrenale
07.22.10 ↔	Surrenectomia monolaterale, senza ovariectomia	07.42 ↔	Sezione di nervi afferenti alle ghiandole surrenali
07.22.11 ↔	Surrenectomia monolaterale, con ovariectomia	07.43 ↔	Legatura di vasi delle ghiandole surrenali
07.22.12 ↔	Surrenectomia monolaterale, asportazione di residuo surrenale	07.44 ↔	Riparazione delle ghiandole surrenali
07.22.99 ↔	Surrenectomia monolaterale, altro	07.45 ↔	Reimpianto delle ghiandole surrenali

**ADRG K06****Interventi su tiroide, paratiroide e dotto tireoglossa**

Di cui almeno uno Procedura nella tabella K06-2

**DRG K06A****Interventi su tiroide, paratiroide e dotto tireoglossa, con paratiroidectomia / tiroidectomia mediante sternotomia o per neoplasia maligna con CC gravi o CC estremamente gravi**

Diagnosi principale nella tabella K06-1 e PCCL &gt; 2 o Procedura nella tabella K06-3 o PCCL &gt; 3



**DRG K06B****Interventi su tiroide, paratiroide e dotto tireoglosso, con paratiroidectomia****Diagnosi K06-1**

C73 Tumore maligno della tiroide

C75.0 Tumore Maligno: Paratiroidi

**Procedura K06-2**

06.02 ↔	Riapertura di ferita della regione tiroidea	06.7X.14 ↔	Intervento secondario di asportazione del dotto tireoglosso, con resezione mediana dello iode
06.09.00 ↔	Incisione della regione tiroidea, NAS	06.7X.15 ↔	Intervento secondario di asportazione del dotto tireoglosso, senza resezione mediana dello iode
06.09.10 ↔	Incisione della regione tiroidea, senza ulteriori misure	06.7X.99 ↔	Asportazione del dotto o tratto tireoglosso, altro
06.09.11 ↔	Incisione della regione tiroidea, drenaggio	06.81.00 ↔	Paratiroidectomia completa, NAS
06.09.99 ↔	Incisione della regione tiroidea, altro	06.81.10 ↔	Paratiroidectomia completa, senza reimpianto
06.12 ↔	Biopsia a cielo aperto della tiroide	06.81.13 ↔	Paratiroidectomia completa mediante sternotomia, senza reimpianto
06.13.00 ↔	Biopsia delle paratiroidi, NAS	06.81.99 ↔	Paratiroidectomia completa, altro
06.13.12 ↔	Biopsia a cielo aperto delle paratiroidi	06.89.00 ↔	Paratiroidectomia parziale, NAS
06.13.99 ↔	Biopsia delle paratiroidi, altro	06.89.11 ↔	Riesplorazione con paratiroidectomia parziale
06.2X.00 ↔	Emitiroidectomia monolaterale, NAS	06.89.13 ↔	Altri interventi sulle paratiroidi mediante sternotomia
06.2X.11 ↔	Emitiroidectomia monolaterale senza paratiroidectomia	06.89.99 ↔	Paratiroidectomia parziale, altro
06.2X.12 ↔	Emitiroidectomia monolaterale con paratiroidectomia	06.91 ↔	Sezione dell'istmo tiroideo
06.2X.99 ↔	Emitiroidectomia monolaterale, altro	06.92 ↔	Legatura dei vasi tiroidei
06.31 ↔	Asportazione di lesione o di tessuto della tiroide	06.93 ↔	Sutura della tiroide
06.32 ‡↔	Distruzione di lesione o tessuto della tiroide	06.94 ↔	Reimpianto di tessuto tiroideo
06.33 ↔	Asportazione di nodulo della tiroide	06.95.00 ↔	Reimpianto di tessuto paratiroideo, NAS
06.34.11 ↔	Asportazione subtotale della tiroide	06.95.00 ↔	Reimpianto di tessuto paratiroideo, NAS
06.34.12 ↔	Asportazione subtotale monolaterale della tiroide con asportazione di nodulo controlaterale	06.95.10 ↔	Paratiroidectomia completa, con reimpianto, NAS
06.34.13 ↔	Asportazione subtotale monolaterale con emitiroidectomia controlaterale	06.95.10 ↔	Paratiroidectomia completa, con reimpianto, NAS
06.35 ↔	Riesplorazione della tiroide con asportazione parziale	06.95.11 ↔	Paratiroidectomia completa, con reimpianto ortotopico
06.36 ↔	Istmectomia della tiroide	06.95.11 ↔	Paratiroidectomia completa, con reimpianto ortotopico
06.39 ↔	Tiroidectomia parziale, asportazione e distruzione di tessuto sulla tiroide, altro	06.95.12 ↔	Paratiroidectomia completa, con reimpianto eterotopico
06.4X.00 ↔	Tiroidectomia completa (totale), NAS	06.95.12 ↔	Paratiroidectomia completa, con reimpianto eterotopico
06.4X.10 ↔	Tiroidectomia completa (totale) senza paratiroidectomia	06.95.20 ↔	Paratiroidectomia completa mediante sternotomia, con reimpianto, NAS
06.4X.11 ↔	Tiroidectomia completa (totale) con paratiroidectomia	06.95.20 ↔	Paratiroidectomia completa mediante sternotomia, con reimpianto, NAS
06.4X.99 ↔	Tiroidectomia completa (totale), altro	06.95.21 ↔	Paratiroidectomia completa mediante sternotomia, con reimpianto, ortotopico
06.50.00 ↔	Tiroidectomia retrosternale, NAS	06.95.21 ↔	Paratiroidectomia completa mediante sternotomia, con reimpianto, ortotopico
06.50.10 ↔	Tiroidectomia retrosternale mediante sternotomia	06.95.22 ↔	Paratiroidectomia completa mediante sternotomia, con reimpianto, eterotopico
06.50.99 ↔	Tiroidectomia retrosternale, altro	06.95.22 ↔	Paratiroidectomia completa mediante sternotomia, con reimpianto, eterotopico
06.51.00 ↔	Tiroidectomia retrosternale parziale, NAS	06.95.99 ↔	Reimpianto di tessuto paratiroideo, altro
06.51.10 ↔	Tiroidectomia retrosternale parziale mediante sternotomia	06.95.99 ↔	Reimpianto di tessuto paratiroideo, altro
06.51.99 ↔	Tiroidectomia retrosternale parziale, altro	06.98.00 ↔	Altri interventi sulla tiroide, NAS
06.52.00 ↔	Tiroidectomia retrosternale completa (totale), NAS	06.98.10 ↔	Riparazione plastica della tiroide
06.52.10 ↔	Tiroidectomia retrosternale completa mediante sternotomia	06.98.99 ↔	Altri interventi sulla tiroide, altro
06.52.99 ↔	Tiroidectomia retrosternale completa (totale), altro	06.99.00 ↔	Altri interventi sulle paratiroidi, NAS
06.6X.00 ↔	Asportazione di tiroide linguale, NAS	06.99.10 ↔	Riparazione plastica delle paratiroidi
06.6X.10 ↔	Asportazione di tiroide linguale, transorale	06.99.99 ↔	Altri interventi sulle paratiroidi, altro
06.6X.11 ↔	Asportazione di tiroide linguale, transcervicale, senza resezione mediana dello iode	07.94 ↔	Trapianto del timo
06.6X.12 ↔	Asportazione di tiroide linguale, transcervicale, con resezione mediana dello iode	30.4X.20 ↔	Laringectomia radicale, con faringectomia e tiroidectomia, senza ricostruzione
06.6X.99 ↔	Asportazione di tiroide linguale, altro	30.4X.21 ↔	Laringectomia radicale, con faringectomia e tiroidectomia, ricostruzione con mucosa locale
06.7X.00 ↔	Asportazione del dotto o tratto tireoglosso, NAS	30.4X.22 ↔	Laringectomia radicale, con faringectomia e tiroidectomia, ricostruzione con innesto non vascolarizzato
06.7X.10 ↔	Asportazione di cisti mediana del collo, senza resezione mediana dello iode		
06.7X.11 ↔	Asportazione di cisti mediana del collo, con resezione mediana dello iode		
06.7X.12 ↔	Asportazione di fistola mediana del collo, senza resezione mediana dello iode		
06.7X.13 ↔	Asportazione di fistola mediana del collo, con resezione mediana dello iode		

30.4X.23 ↔	Laringectomia radicale, con faringectomia e tiroidectomia, ricostruzione con lembo regionale peduncolato	30.4X.26 ↔	Laringectomia radicale, con faringectomia e tiroidectomia, ricostruzione con innesto intestinale libero
30.4X.24 ↔	Laringectomia radicale, con faringectomia e tiroidectomia, ricostruzione con lembo peduncolato	30.4X.27 ↔	Laringectomia radicale, con faringectomia e tiroidectomia, ricostruzione con pull-up gastrico
30.4X.25 ↔	Laringectomia radicale, con faringectomia e tiroidectomia, ricostruzione con innesto libero con anastomosi microvascolare	30.4X.29 ↔	Laringectomia radicale, con faringectomia e tiroidectomia, altra ricostruzione

### Procedura K06-3

06.50.10 ↔	Tiroidectomia retrosternale mediante sternotomia	06.95.20 ↔	Paratiroidectomia completa mediante sternotomia, con reimpianto, NAS
06.51.10 ↔	Tiroidectomia retrosternale parziale mediante sternotomia	06.95.21 ↔	Paratiroidectomia completa mediante sternotomia, con reimpianto, ortotopico
06.52.10 ↔	Tiroidectomia retrosternale completa mediante sternotomia	06.95.22 ↔	Paratiroidectomia completa mediante sternotomia, con reimpianto, eterotopico
06.81.13 ↔	Paratiroidectomia completa mediante sternotomia, senza reimpianto		

### ADRG K09

#### Altre procedure per malattie endocrine, nutrizionali e metaboliche

Di cui almeno una Procedura nella tabella K09-1 o Procedura nella tabella K09-2 e Procedura nella tabella K09-3

### DRG K09A

#### Altre procedure per malattie endocrine, nutrizionali e metaboliche, età < 10 anni o CC estremamente gravi

Età < 10 Jahre o PCCL > 3

### DRG K09B

#### Altre procedure per malattie endocrine, nutrizionali e metaboliche, età > 9 anni

### Procedura K09-1

01.14.00 ↔	Biopsia a cielo aperto del cervello, NAS	07.92 ↔	Altra incisione del timo
01.14.10 ↔	Biopsia stereotassica a cielo aperto del cervello	07.93 ↔	Riparazione del timo
01.14.99 ↔	Biopsia a cielo aperto del cervello, altro	07.95 ↔	Incisione del timo in toracosopia
01.15 ↔	Biopsia del cranio	07.98 ↔	Altri interventi non specificati sul timo in toracosopia
01.21 ↔	Incisione e drenaggio dei seni cranici	07.99 ↔	Altri interventi non specificati sul timo
04.43.00 ↔	Liberazione del tunnel carpale, NAS	08.21 ↔	Asportazione di calazio
04.43.10 ↔	Liberazione del tunnel carpale, per via endoscopica	08.22 ↔	Asportazione di altra lesione minore della palpebra
04.43.99 ↔	Liberazione del tunnel carpale, altro	08.23 ↔	Asportazione di lesione maggiore della palpebra, non a tutto spessore
04.49.00 ↔	Altre decompressioni di nervi periferici o di gangli o separazione di aderenze, NAS	08.24 ↔	Asportazione di lesione maggiore della palpebra, a tutto spessore
04.49.10 ↔	Altra decompressione o separazione di aderenze del plesso brachiale	08.43 ↔	Riparazione di entropion o ectropion con resezione cuneiforme
04.49.11 ↔	Altra decompressione o separazione di aderenze di nervi della spalla	08.44.00 ↔	Riparazione di entropion o ectropion con ricostruzione della palpebra, NAS
04.49.12 ↔	Altra decompressione o separazione di aderenze di nervi del braccio	08.44.10 ↔	Riparazione di entropion o ectropion con ricostruzione della palpebra, accorciamento orizzontale della palpebra
04.49.13 ↔	Altra decompressione o separazione di aderenze di nervi della mano	08.44.99 ↔	Riparazione di entropion o ectropion con ricostruzione della palpebra, altro
04.49.14 ↔	Altra decompressione o separazione di aderenze del plesso lombosacrale, inguine e pavimento pelvico	08.61.00 ↔	Ricostruzione della palpebra con lembo o innesto cutaneo, NAS
04.49.15 ↔	Altra decompressione o separazione di aderenze di nervi della gamba	08.61.10 ↔	Ricostruzione della palpebra con lembo cutaneo
04.49.16 ↔	Altra decompressione o separazione di aderenze di nervi del piede	08.61.11 ↔	Ricostruzione della palpebra con innesto cutaneo
04.49.99 ↔	Altra decompressione o separazione di aderenze di altri nervi periferici o gangli	08.61.99 ↔	Ricostruzione della palpebra con lembo o innesto cutaneo, altro
07.16.00 ↔	Biopsia del timo, NAS	08.62 ↔	Ricostruzione della palpebra con innesto o lembo di mucosa
07.16.11 ↔	Biopsia a cielo aperto del timo	08.63 ↔	Ricostruzione della palpebra con innesto del follicolo pilifero
07.16.99 ↔	Biopsia del timo, altro	08.64 ↔	Ricostruzione della palpebra con lembo tarsocongiuntivale
07.80 ↔	Timectomia, NAS	08.69.00 ↔	Altra ricostruzione della palpebra con lembo o innesto, NAS
07.81 ↔	Altra asportazione parziale del timo		
07.82 ↔	Altra asportazione totale del timo		
07.83 ↔	Asportazione parziale del timo in toracosopia		
07.84 ↔	Asportazione totale del timo in toracosopia		
07.91 ↔	Esplorazione dell'area timica		

08.69.10 ↔	Ricostruzione della palpebra con cartilagine	14.73.00 ↔	Vitrectomia meccanica per via anteriore, NAS
08.69.11 ↔	Ricostruzione della palpebra con materiale alloplastico	14.73.10 ↔	Vitrectomia meccanica anteriore via pars plana
08.69.12 ↔	Ricostruzione della palpebra con tecnica di avanzamento e rotazione palpebrale	14.73.19 ↔	Vitrectomia meccanica anteriore per altra via
08.69.13 ↔	Ricostruzione della palpebra con allungamento della palpebra superiore	14.73.99 ↔	Vitrectomia meccanica per via anteriore, altro
08.69.19 ↔	Ricostruzione della palpebra con altro lembo o innesto	14.79 ↔	Interventi sul corpo vitreo, altro
08.69.99 ↔	Altra ricostruzione della palpebra con lembo o innesto, altro	15.11.00 ↔	Arretramento di un solo muscolo extraoculare, NAS
08.86 ↔	Ritidectomia della palpebra inferiore	15.11.10 ↔	Arretramento di un solo muscolo extraoculare retto
08.87 ↔	Ritidectomia della palpebra superiore	15.11.11 ↔	Arretramento di un solo muscolo extraoculare obliquo
12.51 ↔	Goniopuntura senza goniotomia	15.11.99 ↔	Arretramento di un solo muscolo extraoculare, altro
12.54 ↔	Trabecolotomia ab esterno	15.12.00 ↔	Avanzamento di un solo muscolo extraoculare, NAS
12.55 ↔	Ciclodialisi	15.12.10 ↔	Avanzamento di un solo muscolo extraoculare retto
12.59.00 ↔	Altri interventi per favorire la circolazione intraoculare, NAS	15.12.11 ↔	Avanzamento di un solo muscolo extraoculare obliquo
12.59.10 ↔	Trabecoloplastica o gonioplastica per favorire la circolazione intraoculare	15.12.99 ↔	Avanzamento di un solo muscolo extraoculare retto, altro
12.59.11 ↔	Aspirazione e raschiamento del trabecolato per favorire la circolazione intraoculare	15.13.00 ↔	Resezione di un solo muscolo extraoculare, NAS
12.59.99 ↔	Altri interventi per favorire la circolazione intraoculare, altro	15.13.10 ↔	Resezione di un solo muscolo extraoculare retto
12.61.00 ↔	Trapanazione della sclera con iridectomia, NAS	15.13.11 ↔	Resezione di un solo muscolo extraoculare obliquo
12.61.10 ↔	Trapanazione coperta della sclera con iridectomia	15.13.99 ↔	Resezione di un solo muscolo extraoculare, altro
12.61.11 ↔	Trapanazione non coperta della sclera con iridectomia	15.19.00 ↔	Altri interventi su un solo muscolo extraoculare che richiedono distacco temporaneo dal bulbo, NAS
12.61.99 ↔	Trapanazione della sclera con iridectomia, altro	15.19.10 ↔	Interventi di rinforzo di un solo muscolo extraoculare, NAS
12.64.00 ↔	Trabecolectomia ab esterno, NAS	15.19.11 ↔	Interventi di rinforzo di un solo muscolo extraoculare retto
12.64.10 ↔	Trabecolectomia coperta ab esterno	15.19.12 ↔	Interventi di rinforzo di un solo muscolo extraoculare obliquo
12.64.11 ↔	Trabecolectomia non coperta ab esterno	15.19.19 ↔	Altri interventi di rinforzo di un solo muscolo extraoculare
12.64.99 ↔	Trabecolectomia ab esterno, altro	15.19.20 ↔	Interventi di indebolimento di un solo muscolo extraoculare, NAS
12.71 ↔	Ciclodiatomia	15.19.21 ↔	Interventi di indebolimento di un solo muscolo extraoculare retto
12.72 ↔	Ciclocrioterapia	15.19.22 ↔	Interventi di indebolimento di un solo muscolo extraoculare obliquo
12.73 ↔	Ciclofotocoagulazione	15.19.29 ↔	Altri interventi di indebolimento di un solo muscolo extraoculare
12.74 ↔	Riduzione del corpo ciliare, NAS	15.19.30 ↔	Miopessia su un muscolo extraoculare retto
12.79.00 ↔	Altri interventi per glaucoma, NAS	15.19.40 ↔	Interventi sull'escursione del movimento oculare
12.79.10 ↔	Viscocanalostomia per glaucoma	15.19.99 ↔	Altri interventi su un solo muscolo extraoculare che richiedono distacco temporaneo dal bulbo, altro
12.79.11 ↔	Sclerectomia profonda per glaucoma	15.21.00 ↔	Interventi di allungamento di un solo muscolo extraoculare, NAS
12.79.20 ↔	Impianto di drenaggio di glaucoma	15.21.10 ↔	Interventi di allungamento di un solo muscolo extraoculare retto
12.79.99 ↔	Altri interventi per glaucoma, altro	15.21.11 ↔	Interventi di allungamento di un solo muscolo extraoculare obliquo
13.11 ↔	Estrazione intracapsulare del cristallino per via temporale inferiore	15.21.99 ↔	Altri interventi di allungamento di un solo muscolo extraoculare
13.19 ↔	Estrazione intracapsulare del cristallino, altro	15.22.00 ↔	Interventi di accorciamento di un solo muscolo extraoculare, NAS
13.2 ↔	Estrazione extracapsulare del cristallino con tecnica di estrazione lineare	15.22.10 ↔	Interventi di accorciamento di un solo muscolo extraoculare retto
13.3 ↔	Estrazione extracapsulare del cristallino con tecnica di aspirazione semplice (e di irrigazione)	15.22.11 ↔	Interventi di accorciamento di un solo muscolo extraoculare obliquo
13.41 ↔	Facoemulsificazione ed aspirazione di cataratta	15.22.99 ↔	Interventi di accorciamento di un solo muscolo extraoculare, altro
13.42 ↔	Facoframmentazione meccanica ed aspirazione di cataratta per via posteriore	15.3X.00 ↔	Interventi su due o più muscoli extraoculari che richiedono distacco temporaneo dal bulbo, NAS
13.43 ↔	Facoframmentazione meccanica ed altra aspirazione di cataratta	15.3X.10 ↔	Interventi su due muscoli extraoculari retti che richiedono distacco temporaneo dal bulbo
13.51 ↔	Estrazione extracapsulare del cristallino per via temporale inferiore	15.3X.11 ↔	Interventi su almeno tre muscoli extraoculari obliqui che richiedono distacco temporaneo dal bulbo
13.59 ↔	Altra estrazione extracapsulare del cristallino, altro	15.3X.12 ↔	Interventi su almeno due muscoli extraoculari retti e almeno due obliqui che richiedono distacco temporaneo dal bulbo
13.69 ↔	Altra estrazione di cataratta, altro	15.3X.20 ↔	Miopessia di due muscoli extraoculari retti che richiede distacco temporaneo dal bulbo
13.8 ↔	Rimozione di cristallino impiantato		
14.41 ↔	Piombaggio sclerale con impianto		
14.49 ↔	Altro piombaggio sclerale		
14.6X.00 ↔	Rimozione di materiale impiantato chirurgicamente dalla camera posteriore, NAS		
14.6X.10 ↔	Revisione e sostituzione di piombaggio sclerale		
14.6X.20 ↔	Rimozione di piombaggio sclerale		
14.6X.99 ↔	Rimozione di materiale impiantato chirurgicamente dalla camera posteriore, altro		
14.71.00 ↔	Rimozione del corpo vitreo per via anteriore, NAS		
14.71.10 ↔	Vitrectomia anteriore via pars plana		
14.71.19 ↔	Altra vitrectomia via pars plana		
14.71.99 ↔	Rimozione del corpo vitreo per via anteriore, altro		

15.3X.21 ↔	Miopessia di almeno due muscoli extraoculari retti con intervento su almeno un altro muscolo extraoculare che richiedono distacco temporaneo dal bulbo	30.4X.22 ↔	Laringectomia radicale, con faringectomia e tiroidectomia, ricostruzione con innesto non vascolarizzato
15.3X.99 ↔	Interventi su due o più muscoli extraoculari che richiedono distacco temporaneo dal bulbo, altro	30.4X.23 ↔	Laringectomia radicale, con faringectomia e tiroidectomia, ricostruzione con lembo regionale peduncolato
15.4X.00 ↔	Interventi su due o più muscoli extraoculari senza distacco temporaneo dal bulbo, NAS	30.4X.24 ↔	Laringectomia radicale, con faringectomia e tiroidectomia, ricostruzione con lembo peduncolato
15.4X.10 ↔	Interventi su due muscoli extraoculari retti senza distacco temporaneo dal bulbo	30.4X.25 ↔	Laringectomia radicale, con faringectomia e tiroidectomia, ricostruzione con innesto libero con anastomosi microvascolare
15.4X.11 ↔	Interventi su almeno tre muscoli extraoculari obliqui senza distacco temporaneo dal bulbo	30.4X.26 ↔	Laringectomia radicale, con faringectomia e tiroidectomia, ricostruzione con innesto intestinale libero
15.4X.12 ↔	Altri interventi su almeno due muscoli extraoculari retti e due obliqui senza distacco temporaneo dal bulbo	30.4X.27 ↔	Laringectomia radicale, con faringectomia e tiroidectomia, ricostruzione con pull-up gastrico
15.4X.20 ↔	Miopessia di due muscoli extraoculari retti senza distacco temporaneo dal bulbo	30.4X.29 ↔	Laringectomia radicale, con faringectomia e tiroidectomia, altra ricostruzione
15.4X.21 ↔	Miopessia di almeno due muscoli extraoculari retti con intervento su almeno un altro muscolo extraoculare senza distacco temporaneo dal bulbo	30.4X.99 ↔	Laringectomia radicale, altro
15.4X.99 ↔	Altri interventi su almeno 2 muscoli extraoculari retti e 2 obliqui senza distacco temporaneo dal bulbo	33.33 ↔	Pneumoperitoneo per collasso del polmone
15.6 ↔	Revisione di intervento su muscolo extraoculare	34.03 ↔	Riapertura di toracotomia
16.01 ↔	Orbitotomia con lembo osseo	34.06 ↔	Drenaggio della cavità pleurica in toracosopia
16.02 ↔	Orbitotomia con inserzione di impianto orbitale	34.1 ↔	Incisione del mediastino
16.09 ↔	Orbitotomia, altro	34.21.00 ↔	Toracosopia transpleurica, NAS
16.63 ↔	Revisione della cavità dopo enucleazione con innesto	34.21.10 ↔	Toracosopia transpleurica, primo intervento
16.64 ↔	Altra revisione della cavità dopo enucleazione	34.21.20 ↔	Toracosopia transpleurica, reintervento
16.66 ↔	Altra revisione di eviscerazione della cavità orbitale	34.21.99 ↔	Toracosopia transpleurica, altro
16.89 ↔	Riparazione di lesione del bulbo oculare o dell'orbita, altro	34.23.20 ↔	Biopsia a cielo aperto della parete toracica
16.92 ↔	Asportazione di lesione dell'orbita	34.26 ↔	Biopsia del mediastino a cielo aperto
18.21 ↔	Asportazione di fistola preauricolare o di seno preauricolare	34.3X.00 ↔	Asportazione o distruzione di lesione o tessuto del mediastino, NAS
18.29.12 ↔	Asportazione di altra lesione dell'orecchio esterno o del meato uditivo esterno	34.3X.10 ↔	Asportazione di lesione o tessuto del mediastino
18.31 ↔	Asportazione radicale di lesione dell'orecchio esterno	34.3X.20 ↔	Resezione di lesione o tessuto del mediastino, NAS
18.32 ↔	Resezione del padiglione auricolare, totale	34.3X.21 ↔	Resezione di lesione o tessuto del mediastino, senza resezione di organi mediastinici
21.32 ↔	Asportazione e distruzione locale di altra lesione del naso	34.3X.22 ↔	Resezione di lesione o tessuto del mediastino, con resezione polmonare o resezione parziale della parete toracica
21.4X.00 ↔	Resezione del naso, NAS	34.3X.23 ↔	Resezione di lesione o tessuto del mediastino, con resezione parziale del pericardio
21.4X.12 ↔	Resezione del naso, parziale	34.3X.24 ↔	Resezione di lesione o tessuto del mediastino, con sostituzione vascolare mediante protesi
21.4X.22 ↔	Resezione del naso, subtotale	34.3X.25 ↔	Resezione di lesione o tessuto del mediastino, con resezione polmonare e sostituzione vascolare
21.4X.32 ↔	Resezione del naso, totale	34.3X.26 ↔	Resezione di lesione o tessuto del mediastino, con resezione polmonare e resezione parziale del pericardio
21.4X.99 ↔	Resezione del naso, altro	34.3X.27 ↔	Resezione di lesione o tessuto del mediastino, con resezione parziale del pericardio e sostituzione vascolare
30.4X.00 ↔	Laringectomia radicale, NAS	34.3X.28 ↔	Resezione di lesione o tessuto del mediastino, con resezione parziale di polmone e pericardio e sostituzione vascolare
30.4X.10 ↔	Laringectomia radicale, con faringectomia, senza ricostruzione	34.3X.29 ↔	Resezione di lesione o tessuto del mediastino, altro
30.4X.11 ↔	Laringectomia radicale, con faringectomia, ricostruzione con mucosa locale	34.3X.30 ↔	Distruzione di lesione o tessuto del mediastino
30.4X.12 ↔	Laringectomia radicale, con faringectomia, ricostruzione con innesto non vascolarizzato	34.3X.99 ↔	Asportazione o distruzione di lesione o tessuto del mediastino, altro
30.4X.13 ↔	Laringectomia radicale, con faringectomia, ricostruzione con lembo regionale peduncolato	34.4X.00 ↔	Asportazione o distruzione di lesione della parete toracica, NAS
30.4X.14 ↔	Laringectomia radicale, con faringectomia, ricostruzione con lembo peduncolato	34.4X.10 ↔	Asportazione di lesione della parete toracica
30.4X.15 ↔	Laringectomia radicale, con faringectomia, ricostruzione con innesto libero con anastomosi microvascolare	34.4X.20 ↔	Resezione parziale di lesione della parete toracica, NAS
30.4X.16 ↔	Laringectomia radicale, con faringectomia, ricostruzione con innesto intestinale libero	34.4X.21 ↔	Resezione parziale di lesione della parete toracica, senza ricostruzione
30.4X.17 ↔	Laringectomia radicale, con faringectomia, ricostruzione con pull-up gastrico	34.4X.22 ↔	Resezione parziale di lesione della parete toracica, con ricostruzione
30.4X.19 ↔	Laringectomia radicale, con faringectomia, altra ricostruzione	34.4X.30 ↔	Resezione di lesione della parete toracica, asportazione completa dello sterno, NAS
30.4X.20 ↔	Laringectomia radicale, con faringectomia e tiroidectomia, senza ricostruzione	34.4X.31 ↔	Resezione di lesione della parete toracica, asportazione completa dello sterno, senza ricostruzione
30.4X.21 ↔	Laringectomia radicale, con faringectomia e tiroidectomia, ricostruzione con mucosa locale		

- 34.4X.32 ↔ Resezione di lesione della parete toracica, asportazione completa dello sterno, con ricostruzione
- 34.4X.40 ↔ Distruzione di lesione della parete toracica
- 34.4X.99 ↔ Asportazione o distruzione di lesione della parete toracica, altro
- 34.85 ↔ Impianto di pacemaker diaframmatico
- 34.89.00 ↔ Altri interventi sul diaframma, NAS
- 34.89.10 ↔ Altri interventi sul diaframma, incisione
- 34.89.99 ↔ Altri interventi sul diaframma, altro
- 38.01 ↔ Incisione di vasi intracranici
- 38.06.00 ↔ Incisione di arterie addominali, NAS
- 38.06.10 ↔ Incisione di arterie viscerali, NAS
- 38.06.11 ↔ Incisione del tronco celiaco
- 38.06.12 ↔ Incisione dell'arteria gastrica
- 38.06.13 ↔ Incisione dell'arteria epatica
- 38.06.14 ↔ Incisione dell'arteria splenica
- 38.06.15 ↔ Incisione dell'arteria renale
- 38.06.16 ↔ Incisione dell'arteria mesenterica
- 38.06.17 ↔ Incisione dell'arteria lombare
- 38.06.18 ↔ Incisione dell'arteria iliaca
- 38.06.19 ↔ Incisione di arterie viscerali, altro
- 38.06.99 ↔ Incisione di arterie addominali, altro
- 38.11 ↔ Endarteriectomia dei vasi intracranici
- 38.12 ↔ Endarteriectomia di altri vasi del capo e del collo
- 38.13 ↔ Endarteriectomia di vasi dell'arto superiore
- 38.16.09 ↔ Endarteriectomia e endoflebectomia dei vasi addominali, altro
- 38.16.11 ↔ Endarteriectomia del tronco celiaco
- 38.16.12 ↔ Endarteriectomia dell'arteria gastrica
- 38.16.13 ↔ Endarteriectomia dell'arteria epatica
- 38.16.14 ↔ Endarteriectomia dell'arteria splenica
- 38.16.15 ↔ Endarteriectomia dell'arteria renale
- 38.16.16 ↔ Endarteriectomia dell'arteria mesenterica
- 38.16.17 ↔ Endarteriectomia dell'arteria lombare
- 38.16.18 ↔ Endarteriectomia dell'arteria iliaca
- 38.16.21 ↔ Endoflebectomia alla vena iliaca
- 38.18.09 ↔ Endarteriectomia e endoflebectomia dei vasi dell'arto inferiore, altro
- 38.18.10 ↔ Endarteriectomia dell'arteria femorale (comune) (superficiale)
- 38.18.11 ↔ Endarteriectomia dell'arteria femorale profonda
- 38.18.12 ↔ Endarteriectomia dell'arteria poplitea
- 38.18.21 ↔ Endoflebectomia alla vena femorale
- 38.21 ↔ Biopsia di vasi sanguigni
- 38.66.00 ↔ Altra asportazione di arterie addominali, NAS
- 38.66.10 ↔ Altra asportazione di arterie viscerali, NAS
- 38.66.11 ↔ Altra asportazione del tronco celiaco
- 38.66.12 ↔ Altra asportazione dell'arteria gastrica
- 38.66.13 ↔ Altra asportazione dell'arteria epatica
- 38.66.14 ↔ Altra asportazione dell'arteria splenica
- 38.66.15 ↔ Altra asportazione dell'arteria renale
- 38.66.16 ↔ Altra asportazione dell'arteria mesenterica
- 38.66.17 ↔ Altra asportazione dell'arteria lombare
- 38.66.18 ↔ Altra asportazione dell'arteria iliaca
- 38.66.19 ↔ Altra asportazione di arterie viscerali, altro
- 38.66.99 ↔ Altra asportazione di arterie addominali, altro
- 38.68.00 ↔ Altra asportazione di arterie dell'arto inferiore, NAS
- 38.68.10 ↔ Altra asportazione di arterie della coscia
- 38.68.20 ↔ Altra asportazione di arterie della gamba e del piede
- 38.68.99 ↔ Altra asportazione di arterie dell'arto inferiore, altro
- 38.83.11 ↔ Altra occlusione chirurgica di arterie della mano
- 38.83.19 ↔ Altra occlusione chirurgica di altre arterie dell'arto superiore
- 38.83.21 ↔ Altra occlusione chirurgica di vene profonde dell'arto superiore, NAS
- 38.84.00 ↔ Altra occlusione chirurgica dell'aorta, NAS
- 38.84.10 ↔ Altra occlusione chirurgica dell'aorta toracica
- 38.84.20 ↔ Altra occlusione chirurgica dell'aorta addominale
- 38.84.31 ↔ Legatura del dotto arterioso pervio
- 38.84.99 ↔ Altra occlusione chirurgica dell'aorta, altro
- 38.86.00 ↔ Altra occlusione chirurgica di arterie addominali, NAS
- 38.86.10 ↔ Altra occlusione chirurgica di arterie viscerali, NAS
- 38.86.11 ↔ Altra occlusione chirurgica del tronco celiaco
- 38.86.12 ↔ Altra occlusione chirurgica dell'arteria gastrica
- 38.86.13 ↔ Altra occlusione chirurgica dell'arteria epatica
- 38.86.14 ↔ Altra occlusione chirurgica dell'arteria splenica
- 38.86.15 ↔ Altra occlusione chirurgica dell'arteria renale
- 38.86.16 ↔ Altra occlusione chirurgica dell'arteria mesenterica
- 38.86.17 ↔ Altra occlusione chirurgica dell'arteria iliaca
- 38.86.19 ↔ Altra occlusione chirurgica di arterie viscerali, altro
- 38.86.99 ↔ Altra occlusione chirurgica di arterie addominali, altro
- 39.0X.00 ↔ Shunt arterioso sistemico-polmonare, NAS
- 39.0X.10 ↔ Anastomosi succlavia-polmonare (Blalock-Taussig)
- 39.0X.11 ↔ Anastomosi aorta-polmonare destra (Waterston-Cooley)
- 39.0X.12 ↔ Anastomosi aorta discendente-polmonare sinistra (Potts-Smith)
- 39.0X.13 ↔ Anastomosi polmonare sinistra-polmonare destra
- 39.0X.20 ↔ Shunt protesico polmonare-aorta, centrale
- 39.0X.21 ↔ Shunt protesico polmonare-aorta, periferico
- 39.0X.23 ↔ Banding dell'arteria polmonare
- 39.0X.24 ↔ Shunt arterioso sistemico-polmonare, intervento di Damus-Kay-Stansel
- 39.0X.99 ↔ Shunt arterioso sistemico-polmonare, altro
- 39.22.00 ↔ Bypass aorto-succlavio-carotideo, NAS
- 39.22.10 ↔ Bypass carotideo, NAS
- 39.22.11 ↔ Bypass: carotide-carotide
- 39.22.12 ↔ Bypass: carotide-vertebrale
- 39.22.13 ↔ Bypass: carotide-succlavia
- 39.22.14 ↔ Bypass: carotide-aorta
- 39.22.19 ↔ Bypass carotideo, altro
- 39.22.20 ↔ Bypass dell'arteria succlavia, NAS
- 39.22.21 ↔ Bypass: succlavia all'aorta
- 39.22.29 ↔ Bypass dell'arteria succlavia, altro
- 39.22.99 ↔ Bypass aorto-succlavio-carotideo, altro
- 39.27.00 ↔ Arteriovenostomia per dialisi renale, NAS
- 39.27.09 ↔ Arteriovenostomia per dialisi renale, altro
- 39.27.10 ↔ Confezione di fistola arteriovenosa per emodialisi
- 39.27.11 ↔ Confezione di fistola arteriovenosa di materiale allogenico o alloplastico per emodialisi
- 39.27.12 ↔ Confezione di fistola arteriovenosa tramite protesi ibrida costituita da due componenti, impianto percutaneo transluminale della componente venosa nonché impianto chirurgico a cielo aperto della protesi arteriosa
- 39.29.00 ↔ Altri shunt o bypass vascolari (periferici), NAS
- 39.29.10 ↔ Shunt o bypass vascolari di arterie dell'arto inferiore, NAS
- 39.29.11 ↔ Shunt o bypass vascolari femoro-femorale
- 39.29.12 ↔ Shunt o bypass vascolari femoro-popliteo
- 39.29.13 ↔ Shunt o bypass vascolari femoro-crutale
- 39.29.14 ↔ Shunt o bypass vascolari femoro-pedidio
- 39.29.15 ↔ Shunt o bypass vascolari popliteo-crutale e popliteo-pedidio
- 39.29.16 ↔ Shunt o bypass vascolari di arterie della gamba e del piede
- 39.29.19 ↔ Shunt o bypass vascolari di arterie dell'arto inferiore, altro
- 39.29.20 ↔ Shunt o bypass vascolari di arterie dell'arto superiore
- 39.29.30 ↔ Altri shunt o bypass vascolari (periferici), extraanatomici, NAS
- 39.29.31 ↔ Shunt o bypass vascolare succlavia-femorale
- 39.29.32 ↔ Shunt o bypass vascolare axillo-femorale
- 39.29.33 ↔ Bypass crossover femoro-femorale
- 39.29.39 ↔ Altri shunt o bypass vascolari (periferici), extraanatomici, altro
- 39.29.40 ↔ Shunt o bypass vascolari di vene
- 39.29.80 ↔ Shunt temporaneo intraoperatorio, NAS
- 39.29.81 ↔ Shunt temporaneo intraoperatorio, arterio-arterioso

39.29.82 ↔	Shunt temporaneo intraoperatorio, arterio-venoso	39.50.20 ↔	Angioplastica con lama o laser di altro(i) vaso(i) non coronarico(i)
39.29.89 ↔	Shunt temporaneo intraoperatorio, altro	39.50.21 ↔	Angioplastica con trombectomia di altro(i) vaso(i) non coronarico(i)
39.29.99 ↔	Altri shunt o bypass vascolari (periferici), altro	39.50.21 ↔	Angioplastica con trombectomia di altro(i) vaso(i) non coronarico(i)
39.31.10 ↔	Sutura di arteria del capo e del collo, NAS	39.50.99 ↔	Angioplastica o aterectomia di altro(i) vaso(i) non coronarico(i), altro
39.31.11 ↔	Sutura di arteria intracranica	39.50.99 ↔	Angioplastica o aterectomia di altro(i) vaso(i) non coronarico(i), altro
39.31.19 ↔	Sutura di arteria del capo e del collo, altro	39.52.00 ↔	Altra riparazione di aneurismi, NAS
39.31.20 ↔	Sutura di arteria del braccio, NAS	39.52.10 ↔	Altra riparazione di aneurismi di vasi del capo e del collo, NAS
39.31.21 ↔	Sutura dell'arteria ascellare	39.52.11 ↔	Altra riparazione di aneurismi di vasi intracranici
39.31.22 ↔	Sutura dell'arteria brachiale	39.52.19 ↔	Altra riparazione di aneurismi di vasi del capo e del collo, altro
39.31.29 ↔	Sutura di arteria del braccio, altro	39.52.20 ↔	Altra riparazione di aneurismi dell'aorta, NAS
39.31.30 ↔	Sutura di arteria dell'avambraccio	39.52.21 ↔	Altra riparazione chirurgica a cielo aperto di aneurismi dell'aorta ascendente, dell'arco aortico e dell'aorta toracica
39.31.40 ↔	Sutura di arteria della mano	39.52.22 ↔	Altra riparazione chirurgica a cielo aperto di aneurismi dell'aorta addominale
39.31.50 ↔	Sutura di arteria dell'arto inferiore	39.52.29 ↔	Altra riparazione di aneurismi dell'aorta, altro
39.31.60 ↔	Sutura dell'aorta, NAS	39.52.99 ↔	Altra riparazione di aneurismi, altro
39.31.61 ↔	Sutura dell'aorta toracica	39.54.00 ↔	Intervento di dissezione dell'aorta (re-entry), NAS
39.31.62 ↔	Sutura dell'aorta addominale	39.54.10 ↔	Intervento di dissezione dell'aorta (re-entry), aorta toracica
39.31.69 ↔	Sutura dell'aorta, altro	39.54.20 ↔	Intervento di dissezione dell'aorta (re-entry), aorta addominale
39.31.70 ↔	Sutura di altre arterie toraciche, NAS	39.54.99 ↔	Intervento di dissezione dell'aorta (re-entry), altro
39.31.71 ↔	Sutura dell'arteria polmonare	39.55 ↔	Reimpianto di vaso renale aberrante
39.31.72 ↔	Sutura del tronco brachiocefalico	39.56.00 ↔	Riparazione di vaso sanguigno con patch tissutale, NAS
39.31.73 ↔	Sutura dell'arteria succlavia	39.56.10 ↔	Riparazione di vaso sanguigno del capo e del collo con patch tissutale, NAS
39.31.79 ↔	Sutura di arterie toraciche, altro	39.56.11 ↔	Riparazione di vasi intracranici con patch tissutale
39.31.80 ↔	Sutura di arterie addominali, NAS	39.56.12 ↔	Riparazione della vena giugulare con patch tissutale
39.31.81 ↔	Sutura del tronco celiaco	39.56.19 ↔	Riparazione di vaso sanguigno del capo e del collo con patch tissutale, altro
39.31.82 ↔	Sutura dell'arteria gastrica	39.56.20 ↔	Riparazione di vasi dell'arto superiore con patch tissutale, NAS
39.31.83 ↔	Sutura dell'arteria epatica	39.56.21 ↔	Riparazione di arterie dell'arto superiore con patch tissutale
39.31.84 ↔	Sutura dell'arteria splenica	39.56.22 ↔	Riparazione della vena succlavia, vena ascellare e vena brachiocefalica con patch tissutale
39.31.85 ↔	Sutura dell'arteria renale	39.56.23 ↔	Riparazione di altre vene profonde dell'arto superiore con patch tissutale
39.31.86 ↔	Sutura dell'arteria mesenterica	39.56.29 ↔	Riparazione di vasi dell'arto superiore con patch tissutale, altro
39.31.87 ↔	Sutura dell'arteria lombare	39.56.30 ↔	Riparazione di vasi toracici con patch tissutale, NAS
39.31.88 ↔	Sutura dell'arteria iliaca	39.56.31 ↔	Riparazione dell'aorta toracica con patch tissutale
39.31.89 ↔	Sutura di arterie addominali, altro	39.56.32 ↔	Riparazione della vena polmonare con patch tissutale
39.42.11 ↔	Rimozione per sostituzione di shunt arteriovenoso per dialisi renale	39.56.33 ↔	Riparazione della vena cava superiore con patch tissutale
39.42.12 ↔	Revisione senza sostituzione di shunt arteriovenoso per dialisi renale	39.56.39 ↔	Riparazione di vasi toracici con patch tissutale, altro
39.43 ↔	Occlusione di shunt arteriovenoso per dialisi renale	39.56.40 ↔	Riparazione di arterie addominali con patch tissutale, NAS
39.49.10 ↔	Revisione di anastomosi vascolare	39.56.41 ↔	Riparazione dell'aorta addominale con patch tissutale
39.49.30 ↔	Sostituzione di condotto cardiaco	39.56.42 ↔	Riparazione del tronco celiaco con patch tissutale
39.50.00 ↔	Angioplastica o aterectomia di altro(i) vaso(i) non coronarico(i), NAS	39.56.43 ↔	Riparazione dell'arteria gastrica con patch tissutale
39.50.00 ↔	Angioplastica o aterectomia di altro(i) vaso(i) non coronarico(i), NAS	39.56.44 ↔	Riparazione dell'arteria epatica con patch tissutale
39.50.10 ↔	Angioplastica o aterectomia di altro(i) vaso(i) non coronarico(i), con palloncino, NAS	39.56.45 ↔	Riparazione dell'arteria splenica con patch tissutale
39.50.10 ↔	Angioplastica o aterectomia di altro(i) vaso(i) non coronarico(i), con palloncino, NAS	39.56.46 ↔	Riparazione dell'arteria renale con patch tissutale
39.50.11 ↔	Angioplastica o aterectomia di altro(i) vaso(i) non coronarico(i), con palloncino semplice	39.56.47 ↔	Riparazione dell'arteria mesenterica con patch tissutale
39.50.11 ↔	Angioplastica o aterectomia di altro(i) vaso(i) non coronarico(i), con palloncino semplice	39.56.48 ↔	Riparazione dell'arteria iliaca con patch tissutale
39.50.12 ↔	Angioplastica o aterectomia di altro(i) vaso(i) non coronarico(i), con palloncino cutting	39.56.49 ↔	Riparazione di arterie addominali con patch tissutale, altro
39.50.12 ↔	Angioplastica o aterectomia di altro(i) vaso(i) non coronarico(i), con palloncino cutting	39.56.50 ↔	Riparazione di vene addominali con patch tissutale, NAS
39.50.13 ↔	Angioplastica o aterectomia di altro(i) vaso(i) non coronarico(i), con palloncino per crioplastica		
39.50.13 ↔	Angioplastica o aterectomia di altro(i) vaso(i) non coronarico(i), con palloncino per crioplastica		
39.50.14 ↔	Angioplastica o aterectomia di altro(i) vaso(i) non coronarico(i), con palloncino a rilascio di sostanza medicamentosa		
39.50.14 ↔	Angioplastica o aterectomia di altro(i) vaso(i) non coronarico(i), con palloncino a rilascio di sostanza medicamentosa		
39.50.19 ↔	Angioplastica o aterectomia di altro(i) vaso(i) non coronarico(i), con altro palloncino		
39.50.19 ↔	Angioplastica o aterectomia di altro(i) vaso(i) non coronarico(i), con altro palloncino		
39.50.20 ↔	Angioplastica con lama o laser di altro(i) vaso(i) non coronarico(i)		

- 39.56.51 ↔ Riparazione della vena cava inferiore con patch tissutale
- 39.56.52 ↔ Riparazione della vena iliaca con patch tissutale
- 39.56.59 ↔ Riparazione di vene addominali con patch tissutale, altro
- 39.56.60 ↔ Riparazione di vasi dell'arto inferiore con patch tissutale, NAS
- 39.56.61 ↔ Riparazione di arterie dell'arto inferiore con patch tissutale
- 39.56.62 ↔ Riparazione della vena femorale e vena poplitea con patch tissutale
- 39.56.63 ↔ Riparazione di altre vene profonde dell'arto inferiore con patch tissutale
- 39.56.64 ↔ Riparazione di vene superficiali della coscia con patch tissutale
- 39.56.69 ↔ Riparazione di vasi dell'arto inferiore con patch tissutale, altro
- 39.56.99 ↔ Riparazione di vaso sanguigno con patch tissutale, altro
- 39.57.00 ↔ Riparazione di vaso sanguigno con patch sintetico, NAS
- 39.57.10 ↔ Riparazione di vaso sanguigno del capo e del collo con patch sintetico, NAS
- 39.57.11 ↔ Riparazione di vasi intracranici con patch sintetico
- 39.57.12 ↔ Riparazione di arterie extracraniche del capo e del collo con patch sintetico
- 39.57.13 ↔ Riparazione della vena giugulare con patch sintetico
- 39.57.19 ↔ Riparazione di vaso sanguigno del capo e del collo con patch sintetico, altro
- 39.57.20 ↔ Riparazione di vasi dell'arto superiore con patch sintetico, NAS
- 39.57.21 ↔ Riparazione di arterie dell'arto superiore con patch sintetico
- 39.57.22 ↔ Riparazione della vena succlavia, vena ascellare e vena brachiocefalica con patch sintetico
- 39.57.23 ↔ Riparazione di altre vene profonde dell'arto superiore con patch sintetico
- 39.57.29 ↔ Riparazione di vasi dell'arto superiore con patch sintetico, altro
- 39.57.30 ↔ Riparazione di vaso toracico con patch sintetico, NAS
- 39.57.31 ↔ Riparazione dell'aorta toracica con patch sintetico
- 39.57.32 ↔ Riparazione della vena polmonare con patch sintetico
- 39.57.33 ↔ Riparazione della vena cava superiore con patch sintetico
- 39.57.39 ↔ Riparazione di vaso toracico con patch sintetico, altro
- 39.57.40 ↔ Riparazione di arterie addominali con patch sintetico, NAS
- 39.57.41 ↔ Riparazione dell'aorta addominale con patch sintetico
- 39.57.42 ↔ Riparazione del tronco celiaco con patch sintetico
- 39.57.43 ↔ Riparazione dell'arteria gastrica con patch sintetico
- 39.57.44 ↔ Riparazione dell'arteria epatica con patch sintetico
- 39.57.45 ↔ Riparazione dell'arteria splenica con patch sintetico
- 39.57.46 ↔ Riparazione dell'arteria renale con patch sintetico
- 39.57.47 ↔ Riparazione dell'arteria mesenterica con patch sintetico
- 39.57.48 ↔ Riparazione dell'arteria iliaca con patch sintetico
- 39.57.49 ↔ Riparazione di arterie addominali con patch sintetico, altro
- 39.57.50 ↔ Riparazione di vene addominali con patch sintetico, NAS
- 39.57.51 ↔ Riparazione della vena cava inferiore con patch sintetico
- 39.57.52 ↔ Riparazione della vena iliaca con patch sintetico
- 39.57.59 ↔ Riparazione di vene addominali con patch sintetico, altro
- 39.57.60 ↔ Riparazione di vasi dell'arto inferiore con patch sintetico, NAS
- 39.57.61 ↔ Riparazione di arterie dell'arto inferiore con patch sintetico
- 39.57.62 ↔ Riparazione della vena femorale e vena poplitea con patch sintetico
- 39.57.63 ↔ Riparazione di altre vene profonde dell'arto inferiore con patch sintetico
- 39.57.64 ↔ Riparazione di vene superficiali della coscia con patch sintetico
- 39.57.69 ↔ Riparazione di vasi dell'arto inferiore con patch sintetico, altro
- 39.57.99 ↔ Riparazione di vaso sanguigno con patch sintetico, altro
- 39.58 ↔ Riparazione di vaso sanguigno con patch di tipo non specificato
- 39.59.10 ↔ Trasposizione di arterie, NAS
- 39.59.30 ↔ Altra riparazione di vasi del capo e del collo, NAS
- 39.59.31 ↔ Altra riparazione di vasi intracranici
- 39.59.32 ↔ Altra riparazione del tratto extracranico dell'arteria vertebrale
- 39.59.33 ↔ Altra riparazione di arterie extracraniche del capo e del collo, altro
- 39.59.34 ↔ Altra riparazione della vena giugulare
- 39.59.39 ↔ Altra riparazione di vasi del capo e del collo, altro
- 39.59.40 ↔ Altra riparazione di vasi dell'arto superiore, NAS
- 39.59.41 ↔ Altra riparazione di arterie dell'arto superiore, NAS
- 39.59.42 ↔ Altra riparazione della vena succlavia, vena ascellare e vena brachiocefalica
- 39.59.48 ↔ Altra riparazione di altre vene profonde dell'arto superiore
- 39.59.49 ↔ Altra riparazione di vasi dell'arto superiore, altro
- 39.59.50 ↔ Altra riparazione di vasi toracici, NAS
- 39.59.51 ↔ Altra riparazione dell'aorta toracica
- 39.59.52 ↔ Altra riparazione dell'arteria polmonare
- 39.59.53 ↔ Altra riparazione di arterie toraciche, altro
- 39.59.54 ↔ Altra riparazione della vena polmonare
- 39.59.55 ↔ Altra riparazione della vena cava superiore
- 39.59.59 ↔ Altra riparazione di vasi toracici, altro
- 39.59.60 ↔ Altra riparazione di arterie addominali, NAS
- 39.59.61 ↔ Altra riparazione dell'aorta addominale
- 39.59.62 ↔ Altra riparazione del tronco celiaco
- 39.59.63 ↔ Altra riparazione dell'arteria gastrica
- 39.59.64 ↔ Altra riparazione dell'arteria epatica
- 39.59.65 ↔ Altra riparazione dell'arteria splenica
- 39.59.66 ↔ Altra riparazione dell'arteria renale
- 39.59.67 ↔ Altra riparazione dell'arteria mesenterica
- 39.59.68 ↔ Altra riparazione dell'arteria iliaca
- 39.59.69 ↔ Altra riparazione di arterie addominali, altro
- 39.59.70 ↔ Altra riparazione di vene addominali, NAS
- 39.59.71 ↔ Altra riparazione della vena cava inferiore
- 39.59.72 ↔ Altra riparazione della vena iliaca
- 39.59.79 ↔ Altra riparazione di vene addominali, altro
- 39.59.80 ↔ Altra riparazione di vasi dell'arto inferiore, NAS
- 39.59.81 ↔ Altra riparazione di arterie dell'arto inferiore
- 39.59.82 ↔ Altra riparazione della vena femorale
- 39.59.83 ↔ Altra riparazione della vena poplitea
- 39.59.88 ↔ Altra riparazione di altre vene profonde dell'arto inferiore
- 39.59.89 ↔ Altra riparazione di vasi dell'arto inferiore, altro
- 39.59.90 ↔ Altra riparazione di vasi, valvuloplastica venosa
- 39.71.00 ↔ Impianto endovascolare di stent graft (protesi stent) nell'aorta addominale, NAS
- 39.71.09 ↔ Impianto endovascolare di stent graft (protesi stent) nell'aorta addominale, altro
- 39.71.31 ↔ Impianto endovascolare di stent graft (protesi stent): protesi stent dell'aorta addominale, con rivascularizzazione di branche distali tramite la tecnica chimney
- 39.71.32 ↔ Impianto endovascolare di stent graft (protesi stent): protesi stent dell'aorta addominale, con rivascularizzazione di due o più branche distali tramite la tecnica chimney

39.72.00 ↔	Riparazione o occlusione endovascolare dei vasi della testa e del collo, NAS	39.75.10 ↔	Intervento vascolare percutaneo transluminale, altri vasi, sistema di cateteri per ricanalizzazione su occlusione totale
39.72.10 ↔	Embolizzazione selettiva di vasi intracranici, NAS	39.75.10 ↔	Intervento vascolare percutaneo transluminale, altri vasi, sistema di cateteri per ricanalizzazione su occlusione totale
39.72.11 ↔	Embolizzazione selettiva di vasi intracranici con particelle o spirali metalliche	39.75.11 ↔	Intervento vascolare percutaneo transluminale, altri vasi, trombectomia rotazionale
39.72.12 ↔	Embolizzazione selettiva di vasi intracranici con liquidi embolizzanti, palloncini o ombrellini	39.75.11 ↔	Intervento vascolare percutaneo transluminale, altri vasi, trombectomia rotazionale
39.72.14 ↔	Embolizzazione selettiva di vasi intracranici con sostanza adesiva	39.75.12 ↔	Intervento vascolare percutaneo transluminale, altri vasi, angioplastica con laser
39.72.19 ↔	Embolizzazione selettiva di vasi intracranici, altro	39.75.12 ↔	Intervento vascolare percutaneo transluminale, altri vasi, angioplastica con laser
39.72.20 ↔	Embolizzazione selettiva di vasi extracranici del capo e del collo, NAS	39.75.12 ↔	Intervento vascolare percutaneo transluminale, altri vasi, angioplastica con laser
39.72.21 ↔	Embolizzazione selettiva di vasi extracranici del capo e del collo con particelle o spirali metalliche	39.75.13 ↔	Intervento vascolare percutaneo transluminale, altri vasi, sistema antiemboli (vasi periferici o viscerali)
39.72.22 ↔	Embolizzazione selettiva di vasi extracranici del capo e del collo con liquidi embolizzanti, palloncini o ombrellini	39.75.13 ↔	Intervento vascolare percutaneo transluminale, altri vasi, sistema antiemboli (vasi periferici o viscerali)
39.72.24 ↔	Embolizzazione selettiva di vasi extracranici della testa e del collo con sostanza adesiva	39.75.14 ↔	Intervento vascolare percutaneo transluminale, altri vasi, aterectomia
39.72.29 ↔	Embolizzazione selettiva di vasi extracranici del capo e del collo, altro	39.75.14 ↔	Intervento vascolare percutaneo transluminale, altri vasi, aterectomia
39.72.30 ↔	Embolizzazione percutanea-transluminale di malformazioni vascolari mediante microcatetere, NAS	39.75.15 ↔	Intervento vascolare percutaneo transluminale, altri vasi, trombolisi selettiva
39.72.31 ↔	Embolizzazione percutanea-transluminale di malformazioni vascolari mediante microcatetere, impiego di un microcatetere	39.75.15 ↔	Intervento vascolare percutaneo transluminale, altri vasi, trombolisi selettiva
39.72.32 ↔	Embolizzazione percutanea-transluminale di malformazioni vascolari mediante microcateteri, impiego di due microcateteri	39.75.16 ↔	Intervento vascolare percutaneo transluminale, altri vasi, trombolisi selettiva, assistita ecograficamente
39.72.33 ↔	Embolizzazione percutanea-transluminale di malformazioni vascolari mediante microcateteri, impiego di tre microcateteri	39.75.16 ↔	Intervento vascolare percutaneo transluminale, altri vasi, trombolisi selettiva, assistita ecograficamente
39.72.34 ↔	Embolizzazione percutanea-transluminale di malformazioni vascolari mediante microcateteri, impiego di quattro microcateteri	39.75.30 ↔	Aumento della perfusione cerebrale mediante occlusione endoaortica parziale con catetere a palloncino
39.72.35 ↔	Embolizzazione percutanea-transluminale di malformazioni vascolari mediante microcateteri, impiego di cinque microcateteri	39.76.00 ↔	Intervento endovascolare percutaneo transluminale su vaso(i) (extracranico(i)) precerebrale(i), NAS
39.72.36 ↔	Embolizzazione percutanea-transluminale di malformazioni vascolari mediante microcateteri, impiego di sei e più microcateteri	39.76.10 ↔	Angioplastica percutanea di vaso(i) (extracranico(i)) precerebrale(i) con palloncino
39.72.99 ↔	Riparazione o occlusione endovascolare dei vasi della testa e del collo, altro	39.76.20 ↔	Angioplastica percutanea di vaso(i) (extracranico(i)) precerebrale(i) con lama
39.73.00 ↔	Impianto endovascolare di stent graft (protesi stent) nell'aorta toracica e toracoaddominale, NAS	39.76.30 ↔	Angioplastica percutanea di vaso(i) (extracranico(i)) precerebrale(i) con laser
39.73.09 ↔	Impianto endovascolare di stent graft (protesi stent) nell'aorta toracica e toracoaddominale, altro	39.76.40 ↔	Aterectomia percutanea di vaso(i) (extracranico(i)) precerebrale(i)
39.73.36 ↔	Impianto endovascolare di stent grafts (protesi stent) nell'aorta toracica, con rivascularizzazione di branca distale tramite la tecnica con protesi in parallelo	39.76.50 ↔	Trombolisi selettiva percutanea di vaso(i) extracranico(i) della testa e del collo
39.73.37 ↔	Impianto endovascolare di stent grafts (protesi stent) nell'aorta toracica, con rivascularizzazione di 2 e più branche distali tramite la tecnica con protesi in parallelo	39.76.50 ↔	Trombolisi selettiva percutanea di vaso(i) extracranico(i) della testa e del collo
39.73.46 ↔	Impianto endovascolare di stent grafts (protesi stent) nell'aorta toracoaddominale, con rivascularizzazione di branca distale tramite la tecnica con protesi in parallelo	39.76.60 ↔	Trombectomia percutanea di vaso(i) (extracranico(i)) precerebrale(i), NAS
39.73.47 ↔	Impianto endovascolare di stent grafts (protesi stent) nell'aorta toracoaddominale, con rivascularizzazione di 2 e più branche distali tramite la tecnica con protesi in parallelo	39.76.61 ↔	Trombectomia percutanea rotazionale di vaso(i) (extracranico(i)) precerebrale(i)
39.75.01 ↔	Intervento vascolare percutaneo transluminale, altri vasi, rimozione di corpo estraneo con catetere di recupero, a cestello, ecc.	39.76.62 ↔	Trombectomia percutanea di vaso(i) extracranico(i) con stent
39.75.01 ↔	Intervento vascolare percutaneo transluminale, altri vasi, rimozione di corpo estraneo con catetere di recupero, a cestello, ecc.	39.76.69 ↔	Trombectomia percutanea di vaso(i) (extracranico(i)) precerebrale(i), altro
		39.76.70 ↔	Rimozione percutanea di corpo estraneo endovascolare da vaso(i) extracranico(i) della testa e del collo
		39.76.70 ↔	Rimozione percutanea di corpo estraneo endovascolare da vaso(i) extracranico(i) della testa e del collo
		39.76.99 ↔	Intervento endovascolare percutaneo transluminale su vaso(i) (extracranico(i)) precerebrale(i), altro
		39.77.00 ↔	Intervento percutaneo transluminale endovascolare su vaso(i) intracranico(i), NAS
		39.77.09 ↔	Intervento endovascolare percutaneo transluminale su vaso(i) intracranico(i), altro
		39.77.10 ↔	Angioplastica percutanea di vaso(i) intracranico(i) con palloncino
		39.77.20 ↔	Angioplastica percutanea di vaso(i) intracranico(i) con lama



39.77.30 ↔	Angioplastica percutanea di vaso(i) intracranico(i) con laser	39.79.49 ↔	Embolizzazione selettiva con palloncini staccabili di altri vasi, altro
39.77.40 ↔	Aterectomia percutanea di vaso(i) intracranico(i)	39.79.50 ↔	Embolizzazione selettiva con filtri di altri vasi, NAS
39.77.50 ↔	Trombolisi percutanea selettiva di vaso(i) intracranico(i)	39.79.51 ↔	Embolizzazione selettiva con filtri di vasi dell'arto superiore
39.77.50 ↔	Trombolisi percutanea selettiva di vaso(i) intracranico(i)	39.79.52 ↔	Embolizzazione selettiva con filtri dell'aorta
39.77.60 ↔	Trombectomia percutanea di vaso(i) intracranico(i), NAS	39.79.54 ↔	Embolizzazione selettiva con filtri di vasi toracici
39.77.61 ↔	Trombectomia percutanea rotazionale di vaso(i) intracranico(i)	39.79.55 ↔	Embolizzazione selettiva con filtri di vasi viscerali
39.77.62 ↔	Trombectomia percutanea di vaso(i) intracranico(i) con stent	39.79.56 ↔	Embolizzazione selettiva con filtri di vasi addominali
39.77.69 ↔	Trombectomia percutanea di vaso(i) intracranico(i), altro	39.79.57 ↔	Embolizzazione selettiva con filtri di vasi dell'arto inferiore
39.77.70 ↔	Rimozione percutanea di corpo estraneo endovascolare da vaso(i) intracranico(i)	39.79.58 ↔	Embolizzazione selettiva con filtri di vasi spinali
39.77.70 ↔	Rimozione percutanea di corpo estraneo endovascolare da vaso(i) intracranico(i)	39.79.59 ↔	Embolizzazione selettiva con filtri di altri vasi, altro
39.77.80 ↔	Spasmosi percutanea transluminale endoarteriosa per vasospasmi cerebrali	39.79.60 ↔	Embolizzazione selettiva con particelle di altri vasi, NAS
39.79.21 ↔	Embolizzazione o occlusione mediante spirali dell'arto superiore	39.79.61 ↔	Embolizzazione selettiva con particelle di vasi dell'arto superiore
39.79.22 ↔	Embolizzazione o occlusione mediante spirali dell'aorta	39.79.62 ↔	Embolizzazione selettiva con particelle dell'aorta
39.79.24 ↔	Embolizzazione o occlusione mediante spirali di vasi toracici	39.79.64 ↔	Embolizzazione selettiva con particelle di vasi toracici
39.79.25 ↔	Embolizzazione o occlusione mediante spirali di vasi viscerali	39.79.65 ↔	Embolizzazione selettiva con particelle di vasi viscerali
39.79.26 ↔	Embolizzazione o occlusione mediante spirali di vasi addominali	39.79.66 ↔	Embolizzazione selettiva con particelle di vasi addominali
39.79.27 ↔	Embolizzazione o occlusione mediante spirali dell'arto inferiore	39.79.67 ↔	Embolizzazione selettiva con particelle di vasi dell'arto inferiore
39.79.28 ↔	Embolizzazione o occlusione mediante spirali di vasi spinali	39.79.68 ↔	Embolizzazione selettiva con particelle di vasi spinali
39.79.29 ↔	Embolizzazione o occlusione mediante spirali di altri vasi, altro	39.79.69 ↔	Embolizzazione selettiva con particelle di altri vasi, altro
39.79.30 ↔	Embolizzazione selettiva con liquidi embolizzanti di altri vasi, NAS	39.79.70 ↔	Occlusione mediante cateterismo con laser di arterie, altri vasi, NAS
39.79.31 ↔	Embolizzazione selettiva con liquidi embolizzanti di vasi dell'arto superiore	39.79.71 ↔	Occlusione mediante cateterismo con laser, di arterie dell'arto superiore
39.79.32 ↔	Embolizzazione selettiva con liquidi embolizzanti dell'aorta	39.79.72 ↔	Occlusione mediante cateterismo con laser, dell'aorta
39.79.34 ↔	Embolizzazione selettiva con liquidi embolizzanti di vasi toracici	39.79.74 ↔	Occlusione mediante cateterismo con laser, di vasi toracici
39.79.35 ↔	Embolizzazione selettiva con liquidi embolizzanti di vasi viscerali	39.79.75 ↔	Occlusione mediante cateterismo con laser, di vasi dell'arto inferiore
39.79.36 ↔	Embolizzazione selettiva con liquidi embolizzanti di vasi addominali	39.79.76 ↔	Occlusione mediante cateterismo con laser, di vasi viscerali
39.79.37 ↔	Embolizzazione selettiva con liquidi embolizzanti di vasi dell'arto inferiore	39.79.77 ↔	Occlusione mediante cateterismo con laser, di vasi addominali
39.79.38 ↔	Embolizzazione selettiva con liquidi embolizzanti di vasi spinali	39.79.79 ↔	Occlusione mediante cateterismo con laser di arterie, altri vasi, altro
39.79.39 ↔	Embolizzazione selettiva con liquidi embolizzanti di altri vasi, altro	39.79.80 ↔	Occlusione mediante cateterismo con radiofrequenza di arterie, altri vasi, NAS
39.79.40 ↔	Embolizzazione selettiva con palloncini staccabili di altri vasi, NAS	39.79.81 ↔	Occlusione mediante cateterismo con radiofrequenza, di arterie dell'arto superiore
39.79.41 ↔	Embolizzazione selettiva con palloncini staccabili di vasi dell'arto superiore	39.79.82 ↔	Occlusione mediante cateterismo con radiofrequenza dell'aorta
39.79.42 ↔	Embolizzazione selettiva con palloncini staccabili dell'aorta	39.79.84 ↔	Occlusione mediante cateterismo con radiofrequenza di vasi toracici
39.79.44 ↔	Embolizzazione selettiva con palloncini staccabili di vasi toracici	39.79.85 ↔	Occlusione mediante cateterismo con radiofrequenza di vasi dell'arto inferiore
39.79.45 ↔	Embolizzazione selettiva con palloncini staccabili di vasi viscerali	39.79.86 ↔	Occlusione mediante cateterismo con radiofrequenza di vasi viscerali
39.79.46 ↔	Embolizzazione selettiva con palloncini staccabili di vasi addominali	39.79.87 ↔	Occlusione mediante cateterismo con radiofrequenza di vasi addominali
39.79.47 ↔	Embolizzazione selettiva con palloncini staccabili di vasi spinali	39.79.89 ↔	Occlusione mediante cateterismo con radiofrequenza di altri vasi, altro
39.79.48 ↔	Embolizzazione selettiva con palloncini staccabili di vasi dell'arto inferiore	39.7A.22 ↔	Impianto endovascolare di stent grafts (protesi stent) nelle arterie del bacino, con rivascolarizzazione di branca distale tramite la tecnica con protesi in parallelo
		39.7A.31 ↔	Impianto endovascolare di stent grafts (protesi stent) nella vena cava
		39.7A.32 ↔	Impianto endovascolare di stent grafts (protesi stent) nella vena porta
		39.7A.41 ↔	Impianto endovascolare di stent grafts (protesi stent) in vasi renali

39.8X.00 ↔	Interventi sul globo carotideo, sul seno carotideo e su altri glomi vascolari, NAS	39.B1.27 ↔	Impianto (percutaneo) transluminale di stents senza liberazione di sostanza medicamentosa, arteria carotide esterna
39.8X.10 ↔	Esplorazione del globo carotideo e di altri glomi vascolari	39.B1.27 ↔	Impianto (percutaneo) transluminale di stents senza liberazione di sostanza medicamentosa, arteria carotide esterna
39.8X.11 ↔	Asportazione del globo carotideo e di altri glomi vascolari	39.B1.28 ↔	Impianto (percutaneo) transluminale di stents senza liberazione di sostanza medicamentosa, arteria vertebrale extracranica
39.8X.21 ↔	Revisione senza sostituzione di generatore di impulsi per l'attivazione del baroriflesso	39.B1.28 ↔	Impianto (percutaneo) transluminale di stents senza liberazione di sostanza medicamentosa, arteria vertebrale extracranica
39.8X.22 ↔	Rimozione di generatore di impulsi per l'attivazione del baroriflesso	39.B1.31 ↔	Impianto (percutaneo) transluminale di stents senza liberazione di sostanza medicamentosa, vasi di spalla e braccio
39.8X.30 ↔	Impianto o sostituzione di elettrodo(i) per l'attivazione del baroriflesso	39.B1.31 ↔	Impianto (percutaneo) transluminale di stents senza liberazione di sostanza medicamentosa, vasi di spalla e braccio
39.8X.31 ↔	Revisione senza sostituzione di elettrodo(i) per l'attivazione del baroriflesso	39.B1.51 ↔	Impianto (percutaneo) transluminale di stents senza liberazione di sostanza medicamentosa, vasi dell'avambraccio
39.8X.32 ↔	Rimozione di elettrodo(i) per l'attivazione del baroriflesso	39.B1.51 ↔	Impianto (percutaneo) transluminale di stents senza liberazione di sostanza medicamentosa, vasi dell'avambraccio
39.8X.99 ↔	Interventi sul globo carotideo, sul seno carotideo e su altri glomi vascolari, altro	39.B1.71 ↔	Impianto (percutaneo) transluminale di stents senza liberazione di sostanza medicamentosa, aorta
39.99.10 ↔	Aortopessia	39.B1.71 ↔	Impianto (percutaneo) transluminale di stents senza liberazione di sostanza medicamentosa, aorta
39.99.20 ↔	Interventi per anomalie vascolari congenite, NAS	39.B1.74 ↔	Impianto (percutaneo) transluminale di stents senza liberazione di sostanza medicamentosa, istmo aortico
39.99.22 ↔	Interventi per anomalie congenite dell'arteria o vena polmonare o per arteria lusoria	39.B1.74 ↔	Impianto (percutaneo) transluminale di stents senza liberazione di sostanza medicamentosa, istmo aortico
39.99.23 ↔	Interventi per anomalie congenite della vena cava	39.B1.81 ↔	Impianto (percutaneo) transluminale di stents senza liberazione di sostanza medicamentosa, altri vasi toracici
39.99.24 ↔	Interventi per unifocalizzazione di vasi collaterali congeniti	39.B1.81 ↔	Impianto (percutaneo) transluminale di stents senza liberazione di sostanza medicamentosa, altri vasi toracici
39.99.30 ↔	Intervento di occlusione mediante catetere del dotto arterioso di Botallo, NAS	39.B1.A4 ↔	Impianto (percutaneo) transluminale di stents senza liberazione di sostanza medicamentosa, arteria polmonare
39.99.31 ↔	Intervento di occlusione mediante catetere del dotto arterioso di Botallo, con spirale (coil)	39.B1.A4 ↔	Impianto (percutaneo) transluminale di stents senza liberazione di sostanza medicamentosa, arteria polmonare
39.99.32 ↔	Intervento di occlusione mediante catetere del dotto arterioso di Botallo, con Amplatzer duct occluder	39.B1.C1 ↔	Impianto (percutaneo) transluminale di stents senza liberazione di sostanza medicamentosa, altre arterie addominali e pelviche
39.99.38 ↔	Intervento di occlusione mediante catetere del dotto arterioso di Botallo, altro	39.B1.C1 ↔	Impianto (percutaneo) transluminale di stents senza liberazione di sostanza medicamentosa, altre arterie addominali e pelviche
39.99.39 ↔	Interventi per altre anomalie vascolari congenite	39.B1.D1 ↔	Impianto (percutaneo) transluminale di stents senza liberazione di sostanza medicamentosa, vasi viscerali
39.B1.09 ↔	Impianto (percutaneo) transluminale di stents senza liberazione di sostanza medicamentosa, altro	39.B1.D1 ↔	Impianto (percutaneo) transluminale di stents senza liberazione di sostanza medicamentosa, vasi viscerali
39.B1.09 ↔	Impianto (percutaneo) transluminale di stents senza liberazione di sostanza medicamentosa, altro	39.B1.G1 ↔	Impianto (percutaneo) transluminale di stents senza liberazione di sostanza medicamentosa, arterie della coscia
39.B1.11 ↔	Impianto (percutaneo) transluminale di stents senza liberazione di sostanza medicamentosa, vasi intracranici	39.B1.G1 ↔	Impianto (percutaneo) transluminale di stents senza liberazione di sostanza medicamentosa, arterie della coscia
39.B1.11 ↔	Impianto (percutaneo) transluminale di stents senza liberazione di sostanza medicamentosa, vasi intracranici	39.B1.H1 ↔	Impianto (percutaneo) transluminale di stents senza liberazione di sostanza medicamentosa, vasi della gamba
39.B1.22 ↔	Impianto (percutaneo) transluminale di stents senza liberazione di sostanza medicamentosa, arteria carotide NAS	39.B1.H1 ↔	Impianto (percutaneo) transluminale di stents senza liberazione di sostanza medicamentosa, vasi della gamba
39.B1.22 ↔	Impianto (percutaneo) transluminale di stents senza liberazione di sostanza medicamentosa, arteria carotide NAS	39.B1.J3 ↔	Impianto (percutaneo) transluminale di stents senza liberazione di sostanza medicamentosa, vena polmonare
39.B1.23 ↔	Impianto (percutaneo) transluminale di stents senza liberazione di sostanza medicamentosa, arteria carotide comune		
39.B1.23 ↔	Impianto (percutaneo) transluminale di stents senza liberazione di sostanza medicamentosa, arteria carotide comune		
39.B1.25 ↔	Impianto (percutaneo) transluminale di stents senza liberazione di sostanza medicamentosa, arteria carotide interna extracranica		
39.B1.25 ↔	Impianto (percutaneo) transluminale di stents senza liberazione di sostanza medicamentosa, arteria carotide interna extracranica		
39.B1.26 ↔	Impianto (percutaneo) transluminale di stents senza liberazione di sostanza medicamentosa, arteria carotide interna extracranica con arteria carotide comune		
39.B1.26 ↔	Impianto (percutaneo) transluminale di stents senza liberazione di sostanza medicamentosa, arteria carotide interna extracranica con arteria carotide comune		















- 39.BF.H1 ↔ Impianto (percutaneo) transluminale di microstents autoespandenti, vasi della gamba
- 39.BG.09 ↔ Impianto (percutaneo) transluminale di stents in nitinol a filo singolo, altro
- 39.BG.09 ↔ Impianto (percutaneo) transluminale di stents in nitinol a filo singolo, altro
- 39.BG.31 ↔ Impianto (percutaneo) transluminale di stents in nitinol a filo singolo, vasi di spalla e braccio
- 39.BG.31 ↔ Impianto (percutaneo) transluminale di stents in nitinol a filo singolo, vasi di spalla e braccio
- 39.BG.81 ↔ Impianto (percutaneo) transluminale di stents in nitinol a filo singolo, altri vasi toracici
- 39.BG.81 ↔ Impianto (percutaneo) transluminale di stents in nitinol a filo singolo, altri vasi toracici
- 39.BG.C1 ↔ Impianto (percutaneo) transluminale di stents in nitinol a filo singolo, altre arterie addominali e pelviche
- 39.BG.C1 ↔ Impianto (percutaneo) transluminale di stents in nitinol a filo singolo, altre arterie addominali e pelviche
- 39.BG.G1 ↔ Impianto (percutaneo) transluminale di stents in nitinol a filo singolo, arterie della coscia
- 39.BG.G1 ↔ Impianto (percutaneo) transluminale di stents in nitinol a filo singolo, arterie della coscia
- 39.BG.H1 ↔ Impianto (percutaneo) transluminale di stents in nitinol a filo singolo, vasi della gamba
- 39.BG.H1 ↔ Impianto (percutaneo) transluminale di stents in nitinol a filo singolo, vasi della gamba
- 39.BH.09 ↔ Impianto (percutaneo) transluminale di stents per flusso laminare in caso di aneurismi, altro
- 39.BH.09 ↔ Impianto (percutaneo) transluminale di stents per flusso laminare in caso di aneurismi, altro
- 39.BH.11 ↔ Impianto (percutaneo) transluminale di stents per flusso laminare in caso di aneurismi, vasi intracranici
- 39.BH.22 ↔ Impianto (percutaneo) transluminale di stents per flusso laminare in caso di aneurismi, arteria carotide NAS
- 39.BH.22 ↔ Impianto (percutaneo) transluminale di stents per flusso laminare in caso di aneurismi, arteria carotide NAS
- 39.BH.23 ↔ Impianto (percutaneo) transluminale di stents per flusso laminare in caso di aneurismi, arteria carotide comune
- 39.BH.23 ↔ Impianto (percutaneo) transluminale di stents per flusso laminare in caso di aneurismi, arteria carotide comune
- 39.BH.25 ↔ Impianto (percutaneo) transluminale di stents per flusso laminare in caso di aneurismi, arteria carotide interna extracranica
- 39.BH.25 ↔ Impianto (percutaneo) transluminale di stents per flusso laminare in caso di aneurismi, arteria carotide interna extracranica
- 39.BH.26 ↔ Impianto (percutaneo) transluminale di stents per flusso laminare in caso di aneurismi, arteria carotide interna extracranica con arteria carotide comune
- 39.BH.26 ↔ Impianto (percutaneo) transluminale di stents per flusso laminare in caso di aneurismi, arteria carotide interna extracranica con arteria carotide comune
- 39.BH.27 ↔ Impianto (percutaneo) transluminale di stents per flusso laminare in caso di aneurismi, arteria carotide esterna
- 39.BH.27 ↔ Impianto (percutaneo) transluminale di stents per flusso laminare in caso di aneurismi, arteria carotide esterna
- 39.BH.28 ↔ Impianto (percutaneo) transluminale di stents per flusso laminare in caso di aneurismi, arteria vertebrale extracranica
- 39.BH.28 ↔ Impianto (percutaneo) transluminale di stents per flusso laminare in caso di aneurismi, arteria vertebrale extracranica
- 39.BH.31 ↔ Impianto (percutaneo) transluminale di stents per flusso laminare in caso di aneurismi, vasi di spalla e braccio
- 39.BH.31 ↔ Impianto (percutaneo) transluminale di stents per flusso laminare in caso di aneurismi, vasi di spalla e braccio
- 39.BH.51 ↔ Impianto (percutaneo) transluminale di stents per flusso laminare in caso di aneurismi, vasi dell'avambraccio
- 39.BH.51 ↔ Impianto (percutaneo) transluminale di stents per flusso laminare in caso di aneurismi, vasi dell'avambraccio
- 39.BH.71 ↔ Impianto (percutaneo) transluminale di stents per flusso laminare in caso di aneurismi, aorta
- 39.BH.71 ↔ Impianto (percutaneo) transluminale di stents per flusso laminare in caso di aneurismi, aorta
- 39.BH.74 ↔ Impianto (percutaneo) transluminale di stents per flusso laminare in caso di aneurismi, istmo aortico
- 39.BH.74 ↔ Impianto (percutaneo) transluminale di stents per flusso laminare in caso di aneurismi, istmo aortico
- 39.BH.81 ↔ Impianto (percutaneo) transluminale di stents per flusso laminare in caso di aneurismi, altri vasi toracici
- 39.BH.81 ↔ Impianto (percutaneo) transluminale di stents per flusso laminare in caso di aneurismi, altri vasi toracici
- 39.BH.C1 ↔ Impianto (percutaneo) transluminale di stents per flusso laminare in caso di aneurismi, altre arterie addominali e pelviche
- 39.BH.C1 ↔ Impianto (percutaneo) transluminale di stents per flusso laminare in caso di aneurismi, altre arterie addominali e pelviche
- 39.BH.D1 ↔ Impianto (percutaneo) transluminale di stents per flusso laminare in caso di aneurismi, vasi viscerali
- 39.BH.D1 ↔ Impianto (percutaneo) transluminale di stents per flusso laminare in caso di aneurismi, vasi viscerali
- 39.BH.G1 ↔ Impianto (percutaneo) transluminale di stents per flusso laminare in caso di aneurismi, arterie della coscia
- 39.BH.G1 ↔ Impianto (percutaneo) transluminale di stents per flusso laminare in caso di aneurismi, arterie della coscia
- 39.BH.H1 ↔ Impianto (percutaneo) transluminale di stents per flusso laminare in caso di aneurismi, vasi della gamba
- 39.BH.H1 ↔ Impianto (percutaneo) transluminale di stents per flusso laminare in caso di aneurismi, vasi della gamba
- 39.BH.J7 ↔ Impianto (percutaneo) transluminale di stents per flusso laminare in caso di aneurismi, vena cava
- 39.BH.J7 ↔ Impianto (percutaneo) transluminale di stents per flusso laminare in caso di aneurismi, vena cava
- 39.BH.JB ↔ Impianto (percutaneo) transluminale di stents per flusso laminare in caso di aneurismi, altre vene addominali e pelviche
- 39.BH.JB ↔ Impianto (percutaneo) transluminale di stents per flusso laminare in caso di aneurismi, altre vene addominali e pelviche
- 39.BH.JF ↔ Impianto (percutaneo) transluminale di stents per flusso laminare in caso di aneurismi, vene della coscia
- 39.BH.JF ↔ Impianto (percutaneo) transluminale di stents per flusso laminare in caso di aneurismi, vene della coscia
- 39.BH.JI ↔ Impianto (percutaneo) transluminale di stents per flusso laminare in caso di aneurismi, vena porta
- 39.BH.JI ↔ Impianto (percutaneo) transluminale di stents per flusso laminare in caso di aneurismi, vena porta
- 39.BH.L1 ↔ Impianto (percutaneo) transluminale di stents per flusso laminare in caso di aneurismi, vasi spinali
- 40.11.10 ↔ Biopsia a cielo aperto (mediante incisione) di linfonodo mediastinico, paraaortico, iliaco o pelvico
- 40.11.11 ↔ Biopsia a cielo aperto (mediante incisione) di linfonodo cervicale, sopraclavicolare, ascellare o inguinale

40.21.00 ↔ Asportazione di linfonodo cervicale profondo, NAS	40.52.00 ↔ Asportazione radicale dei linfonodi periaortici, NAS
40.21.10 ↔ Asportazione di singoli linfonodi e vasi linfatici, cervicali, senza marcatura	40.52.10 ↔ Asportazione radicale dei linfonodi retroperitoneali (para-aortici, paracavali) e pelvici quale intervento indipendente
40.21.11 ↔ Asportazione di singoli linfonodi e vasi linfatici, cervicali, con marcatura con radionuclidi o colorante (linfadenectomia del linfonodo sentinella)	40.52.11 ↔ Asportazione radicale dei linfonodi retroperitoneali (para-aortici, paracavali) e pelvici nel quadro di un altro intervento
40.21.99 ↔ Asportazione di linfonodo cervicale profondo, altro	40.52.99 ↔ Asportazione radicale dei linfonodi periaortici, altro
40.22.00 ↔ Asportazione di linfonodo mammario interno, NAS	40.53.00 ↔ Asportazione radicale dei linfonodi iliaci, NAS
40.22.10 ↔ Asportazione di linfonodo mammario interno, per via toracoscopica	40.53.10 ↔ Asportazione radicale dei linfonodi iliaci quale intervento indipendente
40.22.20 ↔ Asportazione di linfonodo mammario interno, chirurgica a cielo aperto	40.53.11 ↔ Asportazione radicale dei linfonodi iliaci in corso di altro intervento
40.22.99 ↔ Asportazione di linfonodo mammario interno, altro	40.53.99 ↔ Asportazione radicale dei linfonodi iliaci, altro
40.23.00 ↔ Asportazione di linfonodo ascellare, NAS	40.59.00 ↔ Asportazione radicale di altri linfonodi, NAS
40.23.10 ↔ Asportazione di linfonodo ascellare, senza marcatura	40.59.10 ↔ Asportazione radicale di altri linfonodi quale intervento indipendente, NAS
40.23.11 ↔ Asportazione di linfonodo ascellare, con marcatura con radionuclidi o colorante (linfadenectomia del linfonodo sentinella)	40.59.11 ↔ Asportazione radicale di linfonodi mediastinici quale intervento indipendente
40.23.99 ↔ Asportazione di linfonodo ascellare, altro	40.59.12 ↔ Asportazione radicale di linfonodi peribronchiali quale intervento indipendente
40.29.10 ↔ Asportazione di linfonodo mediastinico, NAS	40.59.19 ↔ Asportazione radicale di altri linfonodi quale intervento indipendente, altro
40.29.11 ↔ Asportazione di linfonodo mediastinico, chirurgica a cielo aperto	40.59.20 ↔ Asportazione radicale di altri linfonodi in corso di altro intervento, NAS
40.29.12 ↔ Asportazione di linfonodo mediastinico, per via toracoscopica	40.59.21 ↔ Asportazione radicale di linfonodi mediastinici in corso di altro intervento
40.29.19 ↔ Asportazione di linfonodo mediastinico, altro	40.59.22 ↔ Asportazione radicale di linfonodi peribronchiali in corso di altro intervento
40.29.20 ↔ Asportazione di linfonodo para-aortico	40.59.29 ↔ Asportazione radicale di altri linfonodi in corso di altro intervento, altro
40.29.30 ↔ Asportazione di linfonodo iliaco	40.59.99 ↔ Asportazione radicale di altri linfonodi, altro
40.29.70 ↔ Asportazione di linfangioma o di igroma cistico	40.71.11 ↔ Anastomosi linfovenosa microchirurgica
40.29.80 ↔ Asportazione di più stazioni linfonodali addominali (con biopsia epatica), NAS	40.71.21 ↔ Trapianto di linfonodi con anastomosi microvascolare
40.29.81 ↔ Asportazione di più stazioni linfonodali addominali (con biopsia epatica), chirurgica a cielo aperto [laparotomia di staging]	40.71.31 ↔ Trapianto di vasi linfatici periferici con anastomosi microvascolare
40.29.82 ↔ Asportazione di più stazioni linfonodali addominali (con biopsia epatica), per via laparoscopica [laparoscopia di staging]	40.79 ↔ Ricostruzione plastica e trapianto di strutture linfatiche, altro
40.29.89 ↔ Asportazione di più stazioni linfonodali addominali (con biopsia epatica), altro	40.9X.20 ↔ Incisione di linfocele
40.29.99 ↔ Asportazione semplice di altre strutture linfatiche, altro	44.44 ↔ Embolizzazione mediante catetere per sanguinamento gastrico o duodenale
40.3X.10 ↔ Linfadenectomia regionale quale intervento indipendente, NAS	45.61 ↔ Resezione segmentaria multipla dell'intestino tenue
40.3X.11 ↔ Linfadenectomia regionale quale intervento indipendente, cervicale	45.62 ↔ Altra resezione parziale dell'intestino tenue
40.3X.12 ↔ Linfadenectomia regionale quale intervento indipendente, ascellare	45.63.00 ↔ Rimozione totale dell'intestino tenue, NAS
40.3X.13 ↔ Linfadenectomia regionale quale intervento indipendente, para-aortica, pelvica, otturatoria o iliaca	45.63.99 ↔ Rimozione totale dell'intestino tenue, altro
40.3X.14 ↔ Linfadenectomia regionale quale intervento indipendente, inguinale, chirurgica a cielo aperto	45.70 ↔ Asportazione parziale dell'intestino crasso, NAS
40.3X.15 ↔ Linfadenectomia regionale quale intervento indipendente, inguinale, per via laparoscopica	45.72.11 ↔ Resezione ileocecale, chirurgica a cielo aperto
40.3X.16 ↔ Linfadenectomia regionale quale intervento indipendente, mediastinica e peribronchiale	45.72.12 ↔ Resezione ileocecale, per via laparoscopica
40.3X.19 ↔ Linfadenectomia regionale quale intervento indipendente, altro	45.74.11 ↔ Resezione del colon trasverso, chirurgica a cielo aperto
40.3X.21 ↔ Linfadenectomia regionale in corso di altro intervento, cervicale	45.74.12 ↔ Resezione del colon trasverso, per via laparoscopica
40.3X.22 ↔ Linfadenectomia regionale in corso di altro intervento, ascellare	45.75.11 ↔ Emicolectomia sinistra, chirurgica a cielo aperto
40.3X.23 ↔ Linfadenectomia regionale in corso di altro intervento, para-aortica, pelvica o iliaca	45.75.12 ↔ Emicolectomia sinistra, per via laparoscopica
40.3X.24 ↔ Linfadenectomia regionale in corso di altro intervento, otturatoria	45.75.21 ↔ Emicolectomia sinistra con sigmoidectomia, chirurgica a cielo aperto
40.3X.25 ↔ Linfadenectomia regionale in corso di altro intervento, inguinale	45.75.22 ↔ Emicolectomia sinistra con sigmoidectomia, per via laparoscopica
40.3X.26 ↔ Linfadenectomia regionale in corso di altro intervento, mediastinica e peribronchiale	45.76.00 ↔ Sigmoidectomia, NAS
40.3X.29 ↔ Linfadenectomia regionale in corso di altro intervento, altro	45.76.09 ↔ Sigmoidectomia, altro
	45.76.11 ↔ Sigmoidectomia, chirurgica a cielo aperto
	45.76.21 ↔ Sigmoidectomia, per via laparoscopica
	45.77.11 ↔ Emicolectomia destra allargata, chirurgica a cielo aperto
	45.77.12 ↔ Emicolectomia destra allargata, per via laparoscopica
	45.77.21 ↔ Emicolectomia sinistra allargata, chirurgica a cielo aperto
	45.77.22 ↔ Emicolectomia sinistra allargata, per via laparoscopica
	45.78.11 ↔ Resezione segmentaria, chirurgica a cielo aperto
	45.78.12 ↔ Resezione segmentaria, per via laparoscopica

45.78.21 ↔	Resezione segmentaria multipla, per via endoscopica	52.95.90 ↔	Altri interventi per via endoscopica sul pancreas
45.78.22 ↔	Resezione segmentaria multipla, per via laparoscopica	52.99.00 ↔	Altri interventi a cielo aperto sul pancreas, NAS
45.79 ↔	Asportazione parziale dell'intestino crasso, altro	52.99.10 ↔	Altri interventi a cielo aperto sul pancreas, Dilatazione del dotto pancreatico
45.80 ↔	Colectomia totale, NAS	52.99.20 ↔	Altri interventi a cielo aperto sul pancreas, Ricostruzione plastica del dotto pancreatico
45.81.11 ↔	Colectomia, chirurgica a cielo aperto	52.99.99 ↔	Altri interventi a cielo aperto sul pancreas, NAS
45.81.12 ↔	Colectomia, per via laparoscopica	54.11 ↔	Laparotomia esplorativa
45.82.11 ↔	Coloproctectomia, , chirurgica a cielo aperto	54.12.00 ↔	Riapertura di laparotomia recente, NAS
45.82.12 ↔	Coloproctectomia, per via laparoscopica	54.12.10 ↔	Laparotomia di second-look
45.89 ↔	Colectomia totale, altro	54.12.11 ↔	Laparotomia per controllo di emorragia postoperatoria
45.92.11 ↔	Anastomosi tenue-retto con confezione di tasca (pouch)	54.12.99 ↔	Riapertura di laparotomia recente, altro
45.92.12 ↔	Anastomosi tenue-retto senza confezione di tasca (pouch)	54.13 ↔	Laparotomia con drenaggio
46.2A ↔	Confezione di anastomosi secondo Bishop-Koop	54.19 ↔	Laparotomia, altro
46.33 ↔	Confezione di duodenostomia	54.23 ↔	Biopsia del peritoneo
46.39 ↔	Altra enterostomia, altro	54.3X.10 ↔	Omfalectomia
46.43.00 ↔	Altra revisione di stoma artificiale dell'intestino crasso, NAS	54.4X.10 ↔	Asportazione di appendice epiploica
46.43.10 ↔	Allargamento o restringimento plastico di stoma artificiale dell'intestino crasso	54.4X.11 ↔	Asportazione di mesentere
46.43.11 ↔	Neoconfezione di colostomia	54.4X.12 ↔	Asportazione di omento
46.43.12 ↔	Rimozione di parte estroflessa di stoma dell'intestino crasso	54.4X.99 ↔	Asportazione o distruzione di tessuto e lesione peritoneale, altro
46.43.20 ↔	Conversione di stoma dell'intestino crasso in stoma continente	54.74 ↔	Altra riparazione dell'omento
46.43.99 ↔	Altra revisione di stoma artificiale dell'intestino crasso, altro	54.99.31 ↔	Debulking per laparotomia
46.97.00 ↔	Trapianto intestinale, NAS	54.99.40 ↔	Revisione di fistola cutaneoperitoneale (cateterismo permanente)
46.97.10 ↔	Trapianto intestinale, Ritrapianto di intestino tenue nella stessa degenza ospedaliera	54.99.50 ↔	Chiusura temporanea della parete addominale
50.12.00 ↔	Biopsia a cielo aperto del fegato, NAS	54.99.60 ↔	Lombotomia
50.12.09 ↔	Biopsia a cielo aperto del fegato, altro	54.99.61 ↔	Rilombotomia
50.12.11 ↔	Biopsia del fegato, mediante escissione, chirurgica a cielo aperto	54.99.81 ↔	Revisione senza sostituzione di cateteri nonché di pompa automatica, programmabile e ricaricabile per il drenaggio continuo di liquido ascitico
50.12.12 ↔	Biopsia del fegato, mediante agobiopsia, chirurgica a cielo aperto	54.99.82 ↔	Rimozione di ostruzione meccanica di cateteri di una pompa automatica, programmabile e ricaricabile per il drenaggio continuo di liquido ascitico
50.14 ↔	Biopsia laparoscopica del fegato	54.99.84 ↔	Sostituzione dei cateteri di pompa automatica, programmabile e ricaricabile per il drenaggio continuo di liquido ascitico
52.12 ↔	Biopsia a cielo aperto del pancreas	54.A1 ↔	Asportazione e distruzione di tessuto retroperitoneale
52.22.00 ↔	Altra asportazione o distruzione di lesione o di tessuto del pancreas o del dotto pancreatico, NAS	56.0X.10 ↔	Rimozione di ostruzione ureterale e di pelvi renale per via transuretrale, rimozione di calcolo
52.22.99 ↔	Altra asportazione o distruzione di lesione o di tessuto del pancreas o del dotto pancreatico, altro	56.0X.11 ↔	Rimozione di ostruzione ureterale e di pelvi renale per via transuretrale, rimozione di corpo estraneo
52.52.11 ↔	Pancreatectomia distale, chirurgica a cielo aperto	56.0X.99 ↔	Rimozione di ostruzione ureterale e di pelvi renale per via transuretrale, altro
52.52.12 ↔	Pancreatectomia distale, per via laparoscopica	58.45.00 ↔	Riparazione di ipospadia o epispadia, NAS
52.95.10 ↔	Rimozione di calcoli dal dotto pancreatico, chirurgica a cielo aperto	58.45.10 ↔	Riparazione di ipospadia o epispadia, nella donna
52.95.11 ↔	Rimozione di calcoli dal dotto pancreatico, per via laparoscopica	58.45.20 ↔	Riparazione di ipospadia o epispadia, nel maschio, corporoplastica di raddrizzamento
52.95.20 ↔	Dilatazione del dotto pancreatico, per via laparoscopica	58.45.21 ↔	Riparazione di ipospadia o epispadia, nell'uomo, altra procedura
52.95.30 ↔	Inserzione di un drenaggio nel dotto pancreatico, chirurgica a cielo aperto	58.45.99 ↔	Riparazione di ipospadia o epispadia, altro
52.95.31 ↔	Inserzione di un drenaggio nel dotto pancreatico, per via laparoscopica	59.00 ↔	Intervento retroperitoneale, NAS
52.95.40 ↔	Altri interventi sul pancreas, Inserzione o sostituzione di uno stent (protesi) non autoespandente nel dotto pancreatico, chirurgica a cielo aperto	59.19 ↔	Altra incisione del tessuto perivescicale
52.95.41 ↔	Inserzione o sostituzione di uno stent (protesi) non autoespandente nel dotto pancreatico, per via laparoscopica	59.91 ↔	Asportazione di tessuti perirenali o perivescicali
52.95.50 ↔	Inserzione o sostituzione di uno stent (protesi) autoespandente nel dotto pancreatico, chirurgica a cielo aperto	59.92 ↔	Altri interventi sul tessuto perirenale o perivescicale
52.95.51 ↔	Inserzione o sostituzione di uno stent (protesi) autoespandente nel dotto pancreatico, per via laparoscopica	61.11.00 ↔	Biopsia dello scroto o della tunica vaginale, NAS
52.95.60 ↔	Ricostruzione plastica del dotto pancreatico, per via laparoscopica	61.11.10 ↔	Biopsia dello scroto o della tunica vaginale, chiusa [percutanea] [agobiopsia]
52.95.70 ↔	Ricostruzione plastica del pancreas	61.11.11 ↔	Biopsia dello scroto o della tunica vaginale, mediante incisione
		61.11.99 ↔	Biopsia dello scroto o della tunica vaginale, altro
		61.3X.00 ↔	Asportazione o distruzione di lesione o tessuto scrotale, NAS
		61.3X.10 ↔	Asportazione o distruzione di lesione o tessuto scrotale, scrotoectomia parziale
		61.3X.11 ↔	Asportazione o distruzione di lesione o tessuto scrotale, scrotoectomia totale
		61.3X.12 ↔	Asportazione o distruzione di lesione o tessuto scrotale, scrotoectomia radicale

61.3X.99 ↔	Asportazione o distruzione di lesione o tessuto scrotale, altro	70.32.11 ↔	Distruzione locale di lesione o tessuto del cul-de-sac di Douglas
61.42 ↔	Riparazione di fistola dello scroto	70.32.99 ↔	Asportazione o distruzione locale di lesione o tessuto del cul-de-sac di Douglas, altro
61.49 ↔	Riparazioni dello scroto e della tunica vaginale, altro	70.61.00 ↔	Costruzione della vagina, NAS
61.92 ↔	Asportazione di altra lesione della tunica vaginale, escluso idrocele	70.61.11 ↔	Costruzione della vagina con cute pedunculata del pene (per trasformazione di sesso)
62.11 ‡↔	Biopsia chiusa [percutanea] [agobiopsia] di testicolo	70.61.99 ↔	Costruzione della vagina, altro
62.12 ↔	Biopsia a cielo aperto di testicolo	70.62 ↔	Ricostruzione della vagina
62.2 ↔	Asportazione o distruzione di lesione testicolare	70.63 ↔	Costruzione della vagina con innesto o protesi
62.3X.00 ↔	Orchiectomia monolaterale, NAS	70.64 ↔	Ricostruzione della vagina con innesto o protesi
62.3X.10 ↔	Orchiectomia monolaterale, scrotale, senza epididimectomia	70.71 ↔	Sutura di lacerazione della vagina
62.3X.11 ↔	Orchiectomia monolaterale, scrotale, con epididimectomia	70.79.10 ↔	Altra colporrafia vaginale con plastica del pavimento pelvico
62.3X.20 ↔	Orchiectomia monolaterale, testicolo inguinale, senza epididimectomia	71.01 ↔	Lisi di aderenze vulvari
62.3X.21 ↔	Orchiectomia monolaterale, testicolo inguinale, con epididimectomia	71.4X.10 ↔	Ricostruzione del clitoride
62.3X.30 ↔	Orchiectomia monolaterale, testicolo addominale, chirurgica a cielo aperto	71.4X.99 ↔	Interventi sul clitoride, altro
62.3X.31 ↔	Orchiectomia monolaterale, testicolo addominale, per via laparoscopica	77.27.00 ↔	Osteotomia cuneiforme della tibia e fibula, NAS
62.3X.40 ↔	Orchiectomia monolaterale, radicale	77.27.10 ↔	Osteotomia cuneiforme della tibia
62.3X.99 ↔	Orchiectomia monolaterale, altro	77.27.20 ↔	Osteotomia cuneiforme della fibula
62.41 ↔	Orchiectomia bilaterale nello stesso intervento	77.27.99 ↔	Osteotomia cuneiforme della tibia e fibula, altro
62.42 ↔	Orchiectomia di testicolo residuo	77.37.00 ↔	Altra sezione della tibia e fibula, NAS
62.5 ↔	Orchidopessia	77.37.10 ↔	Osteotomia rotativa della tibia
62.69 ↔	Altra riparazione del testicolo	77.37.12 ↔	Corticotomia per osteogenesi distrattiva della tibia
62.99.20 ↔	Riposizionamento chirurgico di testicolo addominale	77.37.13 ↔	Osteotomia complessa (pluridimensionale) (con correzione assiale) della tibia
62.99.30 ↔	Prelievo di tessuto testicolare o dell'epididimo per preparare un'inseminazione artificiale	77.37.14 ↔	Osteotomia valgzante o varizzante della tibia
64.3X.00 ↔	Amputazione del pene, NAS	77.37.19 ↔	Altra sezione della tibia
64.3X.10 ↔	Amputazione del pene, parziale	77.37.20 ↔	Osteotomia rotativa della fibula
64.3X.11 ↔	Amputazione del pene, totale	77.37.21 ↔	Corticotomia per osteogenesi distrattiva della fibula
64.3X.12 ↔	Amputazione del pene, emasculazione	77.37.22 ↔	Osteotomia complessa (pluridimensionale) (con correzione assiale) della fibula
64.3X.99 ↔	Amputazione del pene, altro	77.37.29 ↔	Altra sezione della fibula
64.50 ↔	Interventi per trasformazione di sesso, NAS	77.37.99 ↔	Altra sezione della tibia e fibula, altro
64.51 ↔	Interventi per trasformazione di sesso, trasformazione dal femminile al maschile	77.40.20 ↔	Biopsia dell'osso, sede non specificata, Biopsia a cielo aperto
64.52 ↔	Interventi per trasformazione di sesso, trasformazione dal maschile al femminile	77.40.99 ↔	Biopsia dell'osso, sede non specificata, altro
64.59 ↔	Interventi per trasformazione di sesso, altro	77.41.00 ↔	Biopsia della scapola, della clavicola, delle coste e dello sterno, NAS
65.11 ↔	Biopsia aspirativa dell'ovaio	77.41.20 ↔	Biopsia della scapola, della clavicola, delle coste e dello sterno, Biopsia a cielo aperto
65.12 ↔	Altra biopsia dell'ovaio	77.41.99 ↔	Biopsia della scapola, della clavicola, delle coste e dello sterno, altro
65.13 ↔	Biopsia ovarica per via laparoscopica	77.42.00 ↔	Biopsia dell'omero, NAS
65.14 ↔	Altre procedure diagnostiche sull'ovaio per via laparoscopica	77.42.20 ↔	Biopsia dell'omero, Biopsia a cielo aperto
65.22 ↔	Resezione cuneiforme dell'ovaio	77.42.99 ↔	Biopsia dell'omero, altro
65.24 ↔	Resezione cuneiforme dell'ovaio per via laparoscopica	77.43.00 ↔	Biopsia del radio e dell'ulna, NAS
65.30 ↔	Ovariectomia, NAS	77.43.20 ↔	Biopsia del radio e dell'ulna, Biopsia a cielo aperto
65.31 ↔	Ovariectomia per via laparoscopica	77.43.99 ↔	Biopsia del radio e dell'ulna, altro
65.32 ↔	Ovariectomia, chirurgica a cielo aperto	77.44.00 ↔	Biopsia del carpo e del metacarpo, NAS
65.33 ↔	Ovariectomia, per via vaginale	77.44.20 ↔	Biopsia del carpo e del metacarpo, Biopsia a cielo aperto
65.34 ↔	Ovariectomia, per via vaginale con assistenza laparoscopica	77.44.99 ↔	Biopsia del carpo e del metacarpo, altro
65.39 ↔	Ovariectomia, altra	77.45.00 ↔	Biopsia del femore, NAS
65.40 ↔	Salpingo-ovariectomia, NAS	77.45.20 ↔	Biopsia del femore, Biopsia a cielo aperto
65.41 ↔	Salpingo-ovariectomia per via laparoscopica	77.45.99 ↔	Biopsia del femore, altro
65.42 ↔	Salpingo-ovariectomia, chirurgica a cielo aperto	77.46.00 ↔	Biopsia della rotula, NAS
65.43 ↔	Salpingo-ovariectomia, per via vaginale	77.46.20 ↔	Biopsia della rotula, Biopsia a cielo aperto
65.44 ↔	Salpingo-ovariectomia, per via vaginale con assistenza laparoscopica	77.46.99 ↔	Biopsia della rotula, altro
65.49 ↔	Salpingo-ovariectomia, altra	77.47.00 ↔	Biopsia della tibia e fibula, NAS
69.19 ↔	Altra asportazione o distruzione dell'utero e delle strutture di sostegno	77.47.20 ↔	Biopsia della tibia e fibula, Biopsia a cielo aperto
70.32.00 ↔	Asportazione o distruzione locale di lesione o tessuto del cul-de-sac di Douglas, NAS	77.47.99 ↔	Biopsia della tibia e fibula, altro
70.32.10 ↔	Asportazione locale di lesione o tessuto del cul-de-sac di Douglas	77.48.00 ↔	Biopsia del tarso e metatarso, NAS
		77.48.20 ↔	Biopsia del tarso e metatarso, Biopsia a cielo aperto
		77.48.99 ↔	Biopsia del tarso e metatarso, altro
		77.49.00 ↔	Biopsia di altre ossa specificate, escluse quelle facciali, NAS
		77.49.41 ↔	Biopsia di altre ossa specificate, escluse quelle facciali, Biopsia di falangi dei piedi, Biopsia a cielo aperto

77.49.91 ↔	Biopsia di altre ossa specificate, escluse quelle facciali, Biopsia a cielo aperto	78.15.99 ↔	Applicazione di fissatore esterno del femore (Incl. Riduzione di frattura), altro
77.49.99 ↔	Biopsia di altre ossa specificate, escluse quelle facciali, altro	78.15.99 ↔	Applicazione di fissatore esterno del femore (Incl. Riduzione di frattura), altro
77.69.13 ↔	Asportazione e distruzione locale di lesione o tessuto delle falangi dei piedi	78.16.10 ↔	Riduzione chiusa di frattura della rotula con fissatore esterno
77.69.23 ↔	Sbrigliamento di falangi dei piedi	78.16.11 ↔	Riduzione aperta di frattura della rotula con fissatore esterno
77.89.40 ↔	Altra ostectomia parziale di falangi dei piedi	78.16.99 ↔	Applicazione di fissatore esterno della rotula (Incl. Riduzione di frattura), altro
77.91.11 ↔	Ostectomia totale di una costa	78.17.10 ↔	Riduzione chiusa di frattura della tibia prossimale con fissatore esterno
77.91.12 ↔	Ostectomia totale di una costa cervicale	78.17.11 ↔	Riduzione aperta di frattura semplice della tibia prossimale con fissatore esterno
77.91.13 ↔	Ostectomia totale dello sterno	78.17.12 ↔	Riduzione aperta di frattura pluriframmentaria della tibia prossimale con fissatore esterno
77.99.10 ↔	Ostectomia totale di falangi delle mani	78.17.13 ↔	Riduzione aperta di frattura semplice della diafisi tibiale con fissatore esterno
77.99.40 ↔	Ostectomia totale di falangi dei piedi	78.17.14 ↔	Riduzione aperta di frattura semplice della tibia distale con fissatore esterno
78.11.10 ↔	Riduzione chiusa di frattura della scapola e della clavicola con fissatore esterno	78.17.15 ↔	Riduzione chiusa di altra frattura della tibia con fissatore esterno
78.11.11 ↔	Riduzione aperta di frattura semplice della scapola e della clavicola con fissatore esterno	78.17.16 ↔	Riduzione aperta di frattura pluriframmentaria di altre parti della tibia con fissatore esterno
78.11.12 ↔	Riduzione aperta di frattura pluriframmentaria della scapola e della clavicola con fissatore esterno	78.17.20 ↔	Riduzione aperta di frattura semplice della fibula prossimale con fissatore esterno
78.11.20 ↔	Riduzione chiusa di frattura delle coste e dello sterno con fissatore esterno	78.17.21 ↔	Riduzione aperta di frattura pluriframmentaria della fibula prossimale con fissatore esterno
78.11.21 ↔	Riduzione aperta di frattura delle coste e dello sterno con fissatore esterno	78.17.22 ↔	Riduzione aperta di frattura semplice della diafisi della fibula con fissatore esterno
78.11.99 ↔	Applicazione di fissatore esterno della scapola, della clavicola, delle coste e dello sterno (Incl. Riduzione di frattura), altro	78.17.23 ↔	Riduzione aperta di frattura pluriframmentaria della diafisi della fibula con fissatore esterno
78.12.10 ↔	Riduzione chiusa di frattura dell'omero prossimale con fissatore esterno	78.17.24 ↔	Riduzione chiusa di frattura della fibula distale con fissatore esterno
78.12.11 ↔	Riduzione aperta di frattura dell'omero prossimale con fissatore esterno	78.17.25 ↔	Riduzione aperta di frattura semplice della fibula distale con fissatore esterno
78.12.90 ↔	Riduzione chiusa di altra frattura dell'omero con fissatore esterno	78.17.26 ↔	Riduzione aperta di frattura pluriframmentaria della fibula distale con fissatore esterno
78.12.91 ↔	Riduzione aperta di altra frattura dell'omero con fissatore esterno	78.17.27 ↔	Riduzione chiusa di altra frattura della fibula con fissatore esterno
78.12.99 ↔	Applicazione di fissatore esterno dell'omero (Incl. Riduzione di frattura), altro	78.17.99 ↔	Applicazione di fissatore esterno della tibia e della fibula (Incl. Riduzione di frattura), altro
78.13.10 ↔	Riduzione chiusa di frattura del radio distale con fissatore esterno	78.18.10 ↔	Riduzione chiusa di frattura del calcagno con fissatore esterno
78.13.11 ↔	Riduzione chiusa di altra frattura del radio con fissatore esterno	78.18.11 ↔	Riduzione chiusa di frattura di altre ossa tarsali e metatarsali con fissatore esterno
78.13.12 ↔	Riduzione aperta di frattura del radio distale con fissatore esterno	78.18.12 ↔	Riduzione aperta di frattura semplice di altre ossa tarsali e metatarsali con fissatore esterno
78.13.13 ↔	Riduzione aperta di altra frattura del radio con fissatore esterno	78.18.13 ↔	Riduzione aperta di frattura del calcagno e del talo con fissatore esterno
78.13.20 ↔	Riduzione chiusa di frattura dell'ulna con fissatore esterno	78.18.14 ↔	Riduzione aperta di frattura pluriframmentaria di altre ossa tarsali con fissatore esterno
78.13.99 ↔	Applicazione di fissatore esterno del radio e dell'ulna (Incl. Riduzione di frattura), altro	78.18.15 ↔	Riduzione aperta di frattura pluriframmentaria del metatarso con fissatore esterno
78.14.10 ↔	Riduzione chiusa di frattura di carpo e metacarpo con fissatore esterno	78.18.99 ↔	Applicazione di fissatore esterno di tarso e metatarso (Incl. Riduzione di frattura), altro
78.14.11 ↔	Riduzione aperta di frattura di carpo e metacarpo con fissatore esterno	78.19.10 ↔	Riduzione chiusa di frattura di falangi delle mani con fissatore esterno
78.14.99 ↔	Applicazione di fissatore esterno di carpo e metacarpo (Incl. Riduzione di frattura), altro	78.19.11 ↔	Riduzione aperta di frattura di falangi delle mani con fissatore esterno
78.15.10 ↔	Riduzione aperta di frattura del collo femorale e del femore prossimale con fissatore esterno	78.19.20 ↔	Riduzione chiusa di frattura delle ossa pelviche con fissatore esterno
78.15.10 ↔	Riduzione aperta di frattura del collo femorale e del femore prossimale con fissatore esterno	78.19.21 ↔	Riduzione aperta di frattura dell'acetabolo mediante fissazione / transfissazione con fissatore esterno
78.15.20 ↔	Riduzione aperta di frattura della diafisi femorale con fissatore esterno	78.19.22 ↔	Riduzione aperta di frattura di altre parti delle ossa pelviche con fissatore esterno
78.15.20 ↔	Riduzione aperta di frattura della diafisi femorale con fissatore esterno	78.19.30 ↔	Riduzione chiusa di frattura di falangi dei piedi con fissatore esterno
78.15.30 ↔	Riduzione chiusa di frattura del femore distale con fissatore esterno	78.19.31 ↔	Riduzione aperta di frattura di falangi dei piedi con fissatore esterno
78.15.31 ↔	Riduzione aperta di frattura del femore distale con fissatore esterno		
78.15.40 ↔	Riduzione chiusa di altra frattura del femore con fissatore esterno		
78.15.40 ↔	Riduzione chiusa di altra frattura del femore con fissatore esterno		

79.35.00 ↔	Riduzione aperta di frattura del femore, con fissazione interna, NAS	80.19.21 ↔	Artrotomia dell'articolazione sterno-clavicolare, asportazione di corpo libero intra-articolare
79.35.10 ↔	Riduzione aperta di frattura della testa femorale, con fissazione interna	80.19.29 ↔	Altra artrotomia dell'articolazione sterno-clavicolare
79.35.11 ↔	Riduzione aperta di frattura del collo femorale e del femore prossimale, con fissazione interna	80.19.90 ↔	Artrotomia artroscopica di altra sede specificata, lavaggio articolare con drenaggio
79.35.12 ↔	Riduzione aperta di frattura della diafisi femorale, con fissazione interna	80.19.91 ↔	Artrotomia artroscopica di altra sede specificata, asportazione di corpo libero intra-articolare
79.35.13 ↔	Riduzione aperta di frattura del femore distale, con fissazione interna	80.19.92 ↔	Artrotomia artroscopica di altra sede specificata, impianto o rimozione di sistema di somministrazione farmacologica
79.35.99 ↔	Riduzione aperta di frattura del femore, con fissazione interna, altro	80.19.93 ↔	Artrotomia di altra sede specificata, lavaggio articolare con drenaggio
79.64 ↔	Sbrigliamento di frattura esposta delle falangi della mano	80.19.94 ↔	Artrotomia di altra sede specificata, asportazione di corpo libero intra-articolare
79.68 ↔	Sbrigliamento di frattura esposta delle falangi del piede	80.19.99 ↔	Altra artrotomia di altra sede specificata, altro
7A.11.12 ↔	Biopsia della colonna vertebrale, chirurgica a cielo aperto	80.36.00 ↔	Biopsia delle strutture articolari del ginocchio, NAS
7A.23 ↔	Incisione della colonna vertebrale	80.36.20 ↔	Biopsia artroscopica delle strutture articolari del ginocchio
7A.25 ↔	Asportazione locale di lesione o tessuto osseo di una vertebra	80.36.30 ↔	Biopsia a cielo aperto delle strutture articolari del ginocchio
80.12.00 ↔	Altra artrotomia del gomito, NAS	80.36.99 ↔	Biopsia delle strutture articolari del ginocchio, altro
80.12.10 ↔	Artrotomia artroscopica del gomito, lavaggio articolare con drenaggio	80.6X.00 ↔	Meniscectomia del ginocchio, NAS
80.12.11 ↔	Artrotomia artroscopica del gomito, asportazione di corpo libero intra-articolare	80.6X.10 ↔	Meniscectomia del ginocchio, per via artroscopica, parziale
80.12.12 ↔	Artrotomia artroscopica del gomito, impianto o rimozione di sistema di somministrazione farmacologica	80.6X.11 ↔	Meniscectomia del ginocchio, per via artroscopica, totale
80.12.20 ↔	Artrotomia del gomito, Lavaggio articolare con drenaggio	80.6X.20 ↔	Meniscectomia del ginocchio, chirurgica a cielo aperto, parziale
80.12.21 ↔	Artrotomia del gomito, Asportazione di corpo libero intra-articolare	80.6X.21 ↔	Meniscectomia del ginocchio, chirurgica a cielo aperto, totale
80.12.99 ↔	Altra artrotomia del gomito, altro	80.6X.99 ↔	Meniscectomia del ginocchio, altro
80.16.00 ↔	Altra artrotomia del ginocchio, NAS	80.81.00 ↔	Altra asportazione o distruzione locale di lesione dell'articolazione della spalla, NAS
80.16.10 ↔	Artrotomia artroscopica del ginocchio, lavaggio articolare con drenaggio	80.81.10 ↔	Sbrigliamento dell'articolazione omero-glenoidea
80.16.11 ↔	Artrotomia artroscopica del ginocchio, asportazione di corpo libero intra-articolare	80.81.11 ↔	Asportazione di cisti dell'articolazione omero-glenoidea
80.16.12 ↔	Artrotomia artroscopica del ginocchio, impianto o rimozione di sistema di somministrazione farmacologica	80.81.19 ↔	Altra asportazione o distruzione locale dell'articolazione omero-glenoidea
80.16.20 ↔	Artrotomia del ginocchio, Lavaggio articolare con drenaggio	80.81.20 ↔	Sbrigliamento dell'articolazione acromio-clavicolare
80.16.21 ↔	Artrotomia del ginocchio, Asportazione di corpo libero intra-articolare	80.81.21 ↔	Asportazione di cisti dell'articolazione acromio-clavicolare
80.16.99 ↔	Altra artrotomia del ginocchio, altro	80.81.29 ↔	Altra asportazione o distruzione locale dell'articolazione acromio-clavicolare
80.18.00 ↔	Altra artrotomia del piede e delle dita del piede, NAS	80.81.99 ↔	Altra asportazione o distruzione locale di lesione dell'articolazione della spalla, altro
80.18.10 ↔	Artrotomia artroscopica del piede e delle dita del piede, lavaggio articolare con drenaggio	80.82.00 ↔	Altra asportazione o distruzione locale di lesione dell'articolazione del gomito, NAS
80.18.11 ↔	Artrotomia artroscopica del piede e delle dita del piede, asportazione di corpo libero intra-articolare	80.82.10 ↔	Asportazione o distruzione locale di lesione dell'articolazione del gomito per via artroscopica
80.18.12 ↔	Artrotomia artroscopica del piede e delle dita del piede, impianto o rimozione di sistema di somministrazione farmacologica	80.82.11 ↔	Sbrigliamento dell'articolazione del gomito
80.18.20 ↔	Artrotomia del piede e delle dita del piede, lavaggio articolare con drenaggio	80.82.12 ↔	Asportazione di cisti dell'articolazione del gomito
80.18.21 ↔	Artrotomia del piede e delle dita del piede, asportazione di corpo libero intra-articolare	80.82.99 ↔	Altra asportazione o distruzione locale di lesione dell'articolazione del gomito, altro
80.18.99 ↔	Altra artrotomia del piede e delle dita del piede, altro	80.83.00 ↔	Altra asportazione o distruzione locale di lesione dell'articolazione del polso, NAS
80.19.00 ↔	Altra artrotomia di altra sede specificata, NAS	80.83.10 ↔	Asportazione o distruzione locale di lesione dell'articolazione del polso per via artroscopica
80.19.10 ↔	Artrotomia artroscopica dell'articolazione sterno-clavicolare, lavaggio articolare con drenaggio	80.83.11 ↔	Sbrigliamento dell'articolazione del polso
80.19.11 ↔	Artrotomia artroscopica dell'articolazione sterno-clavicolare, asportazione di corpo libero intra-articolare	80.83.12 ↔	Asportazione di cisti dell'articolazione del polso
80.19.12 ↔	Artrotomia artroscopica dell'articolazione sterno-clavicolare, impianto o rimozione di sistema di somministrazione farmacologica	80.83.99 ↔	Altra asportazione o distruzione locale di lesione dell'articolazione del polso, altro
80.19.20 ↔	Artrotomia dell'articolazione sterno-clavicolare, lavaggio articolare con drenaggio	80.85.00 ↔	Altra asportazione o distruzione locale di lesione dell'articolazione dell'anca, NAS
		80.85.10 ↔	Asportazione o distruzione locale di lesione dell'articolazione dell'anca per via artroscopica
		80.85.11 ↔	Sbrigliamento dell'articolazione dell'anca
		80.85.12 ↔	Asportazione di cisti dell'articolazione dell'anca
		80.85.21 ↔	Incisione, osteocondroplastica del collo femorale, per via artroscopica
		80.85.22 ↔	Incisione, osteocondroplastica della testa del femore, chirurgica a cielo aperto

80.85.99 ↔	Altra asportazione o distruzione locale di lesione dell'articolazione dell'anca, altro	80.93.12 ↔	Resezione del disco triangolare dell'articolazione del polso
80.86.00 ↔	Altra asportazione o distruzione locale di lesione dell'articolazione del ginocchio, NAS	80.95.10 ↔	Asportazione artroscopica dell'articolazione dell'anca
80.86.10 ↔	Asportazione o distruzione locale di lesione dell'articolazione del ginocchio per via artroscopica	80.95.11 ↔	Prelievo di cartilagine per innesto dall'articolazione dell'anca
80.86.11 ↔	Sbrigliamento dell'articolazione del ginocchio	80.95.99 ↔	Altra asportazione dell'articolazione dell'anca, altro
80.86.12 ↔	Asportazione di cisti dell'articolazione del ginocchio	80.96.10 ↔	Asportazione artroscopica dell'articolazione del ginocchio
80.86.13 ↔	Asportazione di cisti meniscale del ginocchio	80.96.20 ↔	Prelievo di cartilagine per innesto dall'articolazione del ginocchio, per via artroscopica
80.86.99 ↔	Altra asportazione o distruzione locale di lesione dell'articolazione del ginocchio, altro	80.96.21 ↔	Prelievo di cartilagine per innesto dall'articolazione del ginocchio, chirurgica a cielo aperto
80.87.00 ↔	Altra asportazione o distruzione locale di lesione dell'articolazione della caviglia, NAS	80.97.10 ↔	Asportazione artroscopica dell'articolazione talocrurale
80.87.10 ↔	Asportazione o distruzione locale di lesione dell'articolazione talocrurale per via artroscopica	80.97.11 ↔	Altra asportazione dell'articolazione talocrurale
80.87.11 ↔	Sbrigliamento dell'articolazione talocrurale	80.97.20 ↔	Asportazione artroscopica dell'articolazione subtalare
80.87.12 ↔	Asportazione di cisti dell'articolazione talocrurale	80.97.21 ↔	Altra asportazione dell'articolazione subtalare
80.87.19 ↔	Altra asportazione o distruzione locale di lesione dell'articolazione talocrurale	80.97.30 ↔	Prelievo di cartilagine per innesto dall'articolazione della caviglia
80.87.20 ↔	Asportazione o distruzione locale di lesione dell'articolazione subtalare per via artroscopica	80.97.99 ↔	Altra asportazione dell'articolazione della caviglia, altro
80.87.21 ↔	Sbrigliamento dell'articolazione subtalare	80.98.10 ↔	Asportazione artroscopica dell'articolazione del piede e delle dita del piede
80.87.22 ↔	Asportazione di cisti dell'articolazione subtalare	80.98.11 ↔	Altra asportazione dell'articolazione metatarso-falangea
80.87.29 ↔	Altra asportazione o distruzione locale di lesione dell'articolazione subtalare	80.98.12 ↔	Altra asportazione di altra articolazione del piede
80.87.99 ↔	Altra asportazione o distruzione locale di lesione dell'articolazione della caviglia, altro	80.98.13 ↔	Altra asportazione dell'articolazione interfalangea del piede
80.88.00 ↔	Altra asportazione o distruzione locale di lesione dell'articolazione del piede e delle dita del piede, NAS	80.98.99 ↔	Altra asportazione dell'articolazione del piede e delle dita del piede, altro
80.88.10 ↔	Asportazione o distruzione locale di lesione dell'articolazione del piede e delle dita del piede per via artroscopica	80.99.10 ↔	Asportazione artroscopica dell'articolazione sternoclavicolare
80.88.20 ↔	Sbrigliamento dell'articolazione metatarso-falangea	80.99.11 ↔	Altra asportazione dell'articolazione sternoclavicolare
80.88.21 ↔	Asportazione di cisti dell'articolazione metatarso-falangea	80.99.20 ↔	Asportazione artroscopica dell'articolazione sacroiliaca
80.88.29 ↔	Altra asportazione o distruzione locale di lesione metatarso-falangea	80.99.21 ↔	Altra asportazione dell'articolazione sacroiliaca
80.88.30 ↔	Sbrigliamento dell'articolazione interfalangea del piede	80.99.30 ↔	Asportazione artroscopica della sinfisi pubica
80.88.40 ↔	Sbrigliamento di altre articolazioni del piede	80.99.31 ↔	Altra asportazione della sinfisi pubica
80.88.50 ↔	Asportazione di cisti di altre articolazioni del piede e delle dita del piede	81.44.10 ↔	Stabilizzazione della rotula, Sezione del retinacolo, laterale
80.88.59 ↔	Altra asportazione o distruzione locale di lesione di altre articolazioni del piede e delle dita del piede	81.44.11 ↔	Stabilizzazione della rotula, Sezione del retinacolo, laterale con intervento di riallineamento
80.88.99 ↔	Altra asportazione o distruzione locale di lesione dell'articolazione del piede e delle dita del piede, altro	81.44.12 ↔	Stabilizzazione della rotula, Trasposizione dell'inserzione del tendine rotuleo
80.89.00 ↔	Altra asportazione o distruzione locale di lesione dell'articolazione di altra sede specificata, NAS	81.44.13 ↔	Stabilizzazione della rotula, Trasposizione dell'inserzione del tendine rotuleo con innesto osseo
80.89.20 ↔	Asportazione o distruzione locale di lesione dell'articolazione sacroiliaca per via artroscopica	81.44.14 ↔	Stabilizzazione della rotula con plastica MPFL (legamento patello-femorale mediale)
80.89.21 ↔	Sbrigliamento dell'articolazione sacroiliaca	81.44.99 ↔	Stabilizzazione della rotula, altro
80.89.22 ↔	Asportazione di cisti dell'articolazione sacroiliaca	81.45.10 ↔	Ricostruzione del crociato anteriore con tendine rotuleo autologo, per via artroscopica
80.89.29 ↔	Altra asportazione o distruzione locale di lesione dell'articolazione sacroiliaca	81.45.11 ↔	Ricostruzione del crociato posteriore con tendine rotuleo autologo, per via artroscopica
80.91.10 ↔	Asportazione artroscopica dell'articolazione omeroglenoidea	81.45.12 ↔	Ricostruzione del crociato anteriore con tendine semitendinoso e/o gracile, per via artroscopica
80.91.11 ↔	Altra asportazione dell'articolazione omeroglenoidea	81.45.13 ↔	Ricostruzione del crociato posteriore con tendine semitendinoso e/o gracile, per via artroscopica
80.91.20 ↔	Asportazione artroscopica dell'articolazione acromioclavicolare	81.45.14 ↔	Ricostruzione del crociato anteriore con legamento e rinforzo alloplastico, per via artroscopica
80.91.21 ↔	Altra asportazione dell'articolazione acromioclavicolare	81.45.19 ↔	Altra riparazione dei legamenti crociati del ginocchio, per via artroscopica
80.92.10 ↔	Asportazione artroscopica dell'articolazione del gomito	81.45.20 ↔	Ricostruzione del crociato anteriore con tendine rotuleo autologo, chirurgica a cielo aperto
80.92.11 ↔	Prelievo di cartilagine per innesto dall'articolazione del gomito	81.45.21 ↔	Ricostruzione del crociato posteriore con tendine rotuleo autologo, chirurgica a cielo aperto
80.93.11 ↔	Prelievo di cartilagine per innesto dall'articolazione del polso	81.45.22 ↔	Ricostruzione del crociato anteriore con tendine semitendinoso e/o gracile, chirurgica a cielo aperto
		81.45.23 ↔	Ricostruzione del crociato posteriore con tendine semitendinoso e/o gracile, chirurgica a cielo aperto

81.45.24 ↔	Ricostruzione del crociato anteriore con legamento e rinforzo alloplastico, chirurgica a cielo aperto	81.83.10 ↔	Rifissazione di frammento osteocondrale, articolazione omero-glenoidea, per via artroscopica
81.45.29 ↔	Altra riparazione dei legamenti crociati del ginocchio, chirurgica a cielo aperto	81.83.11 ↔	Rifissazione di frammento osteocondrale, articolazione omero-glenoidea, chirurgica a cielo aperto
81.45.99 ↔	Altra riparazione dei legamenti crociati del ginocchio, altro	81.83.12 ↔	Rifissazione di frammento osteocondrale, articolazione acromio-clavicolare, per via artroscopica
81.51.21 ↔	Impianto di protesi totale dell'anca per sostituzione di protesi	81.83.13 ↔	Rifissazione di frammento osteocondrale, articolazione acromio-clavicolare, chirurgica a cielo aperto
81.51.22 ↔	Impianto di protesi totale dell'anca per sostituzione di protesi, protesi speciale	81.83.26 ↔	Perforazione subcondrale, articolazione omero-glenoidea, per via artroscopica
81.51.23 ↔	Impianto di protesi d'anca di superficie per sostituzione di protesi	81.83.27 ↔	Perforazione subcondrale, articolazione omero-glenoidea, chirurgica a cielo aperto
81.51.29 ↔	Impianto di protesi totale dell'anca per sostituzione di protesi, altro	81.83.28 ↔	Perforazione subcondrale, articolazione acromio-clavicolare, per via artroscopica
81.52.00 ↔	Sostituzione parziale dell'anca, NAS	81.83.29 ↔	Perforazione subcondrale, articolazione acromio-clavicolare, chirurgica a cielo aperto
81.52.21 ↔	Primo impianto di protesi unipolare	81.83.30 ↔	Perforazione subcondrale con inserzione di impianto acellulare, articolazione omero-glenoidea, per via artroscopica
81.52.22 ↔	Primo impianto di protesi biarticolata	81.83.31 ↔	Perforazione subcondrale con inserzione di impianto acellulare, articolazione acromio-clavicolare, per via artroscopica
81.52.29 ↔	Primo impianto di protesi parziale dell'anca, altro	81.83.35 ↔	Perforazione subcondrale con inserzione di impianto acellulare, articolazione omero-glenoidea, chirurgica a cielo aperto
81.52.31 ↔	Primo impianto di coppa di sostegno di protesi dell'anca	81.83.36 ↔	Perforazione subcondrale con inserzione di impianto acellulare, articolazione acromio-clavicolare, chirurgica a cielo aperto
81.52.39 ↔	Primo impianto di componente di protesi dell'anca, altro	81.83.40 ↔	Artroplastica di resezione della spalla
81.52.41 ↔	Impianto di protesi d'anca unipolare per sostituzione di protesi	81.83.99 ↔	Altro intervento sulla spalla, altro
81.52.42 ↔	Impianto di protesi d'anca biarticolata per sostituzione di protesi	81.9A.11 ↔	Innesto di cartilagine e impianto di colture tissutali prodotte in vitro, articolazione omero-glenoidea, per via artroscopica
81.52.49 ↔	Impianto di protesi parziale dell'anca per sostituzione di protesi, altro	81.9A.12 ↔	Innesto di cartilagine e impianto di colture tissutali prodotte in vitro, articolazione acromio-clavicolare, per via artroscopica
81.52.51 ↔	Impianto di coppa di sostegno di protesi dell'anca per sostituzione	81.9A.21 ↔	Innesto di cartilagine e impianto di colture tissutali prodotte in vitro, articolazione omero-glenoidea, chirurgica a cielo aperto
81.52.52 ↔	Impianto di inserto di protesi dell'anca per sostituzione	81.9A.22 ↔	Innesto di cartilagine e impianto di colture tissutali prodotte in vitro, articolazione acromio-clavicolare, chirurgica a cielo aperto
81.52.53 ↔	Impianto della testa femorale di protesi dell'anca per sostituzione	82.21 ↔	Asportazione di lesione della fascia [o guaina] tendinea della mano
81.52.54 ↔	Impianto di testa femorale nonché inserto di protesi dell'anca per sostituzione	82.35.00 ↔	Altra fasciectomia della mano, NAS
81.52.55 ↔	Impianto di testa femorale, inserto nonché coppa acetabolare di protesi dell'anca per sostituzione	82.35.10 ↔	Fasciectomia del palmo della mano
81.52.56 ↔	Impianto di inserto nonché coppa acetabolare di protesi dell'anca per sostituzione	82.35.11 ↔	Fasciectomia della mano e delle dita della mano con neurolisi
81.52.57 ↔	Impianto di coppa di sostegno nonché coppa acetabolare di protesi dell'anca per sostituzione	82.35.12 ↔	Fasciectomia della mano e delle dita della mano con neurolisi e arteriolisi
81.52.58 ↔	Impianto di coppa di sostegno, coppa acetabolare nonché testa femorale di protesi dell'anca per sostituzione	82.35.13 ↔	Fasciectomia della mano e delle dita della mano con artrolisi
81.52.59 ↔	Impianto di componenti di endoprotesi dell'anca in caso di sostituzione, altro	82.35.99 ↔	Altra fasciectomia della mano, altro
81.52.5A ↔	Impianto di stelo nonché testa femorale di protesi dell'anca per sostituzione	82.46.00 ↔	Sutura di muscoli o fasce della mano, NAS
81.52.5B ↔	Impianto di stelo, testa femorale nonché inserto di protesi dell'anca per sostituzione	82.46.10 ↔	Sutura di fascia della mano
81.53 ↔	Revisione senza sostituzione di protesi di anca	82.46.20 ↔	Sutura di muscolo della mano
81.82.09 ↔	Ricostruzione plastica e rifissazione dell'apparato capsulo-legamentoso della spalla, altro	82.46.99 ↔	Sutura di muscoli o fasce della mano, altro
81.82.31 ↔	Rifissazione del labbro glenoideo, per via artroscopica	82.58 ↔	Altro trasferimento o trapianto di muscoli della mano
81.82.32 ↔	Allargamento dello spazio subacromiale, per via artroscopica	82.59 ↔	Altra trasposizione di muscoli della mano
81.82.33 ↔	Plicatura capsulare con fissazione al glenoide, per via artroscopica	83.02.10 ↔	Miotomia, Testa e collo
81.82.34 ↔	Impianto di palloncino distanziatore nella spalla, per via artroscopica	83.02.11 ↔	Miotomia, Spalla e ascella
81.82.41 ↔	Rifissazione del labbro glenoideo, chirurgica a cielo aperto	83.02.12 ↔	Miotomia, Braccio e gomito
81.82.42 ↔	Plastica del margine glenoideo anteriore e posteriore, spalla, chirurgica a cielo aperto	83.02.13 ↔	Miotomia, Avambraccio
81.82.43 ↔	Capsuloplastica anteriore e posteriore, spalla, chirurgica a cielo aperto	83.02.14 ↔	Miotomia, Parete toracica, addome e dorso
81.82.44 ↔	Acromioplastica con sezione del legamento coraco-acromiale, chirurgica a cielo aperto	83.02.15 ↔	Miotomia, Regione inguinale e genitale e natiche
81.83.00 ↔	Altro intervento sulla spalla, NAS	83.02.16 ↔	Miotomia, Estremità inferiore
		83.02.19 ↔	Miotomia, Altra localizzazione
		83.03.10 ↔	Borsotomia, Testa e collo



83.03.11 ↔	Borsotomia, Spalla e ascella	83.21.21 ↔	Biopsia a cielo aperto di muscolo
83.03.12 ↔	Borsotomia, Braccio e gomito	83.21.30 ↔	Biopsia dei tessuti molli, Biopsia di borsa sinoviale
83.03.13 ↔	Borsotomia, Avambraccio	83.31.10 ↔	Asportazione di lesione delle guaine tendinee, Testa e collo
83.03.14 ↔	Borsotomia, Parete toracica, addome e dorso	83.31.11 ↔	Asportazione di lesione delle guaine tendinee, Spalla e ascella
83.03.15 ↔	Borsotomia, Regione inguinale e genitale e natiche	83.31.12 ↔	Asportazione di lesione delle guaine tendinee, Braccio e gomito
83.03.16 ↔	Borsotomia, Estremità inferiore	83.31.13 ↔	Asportazione di lesione delle guaine tendinee, Avambraccio
83.03.19 ↔	Borsotomia, Altra localizzazione	83.31.14 ↔	Asportazione di lesione delle guaine tendinee, Parete toracica, addome e dorso
83.09.10 ↔	Rimozione di corpo estraneo da muscolo, tendine o fascia, Testa e collo	83.31.15 ↔	Asportazione di lesione delle guaine tendinee, Regione inguinale e genitale e natiche
83.09.11 ↔	Rimozione di corpo estraneo da muscolo, tendine o fascia, Spalla e ascella	83.31.16 ↔	Asportazione di lesione delle guaine tendinee, Estremità inferiore
83.09.12 ↔	Rimozione di corpo estraneo da muscolo, tendine o fascia, Braccio e gomito	83.32.10 ↔	Asportazione di lesione dei muscoli, Testa e collo
83.09.13 ↔	Rimozione di corpo estraneo da muscolo, tendine o fascia, Avambraccio	83.32.11 ↔	Asportazione di lesione dei muscoli, Spalla e braccio
83.09.14 ↔	Rimozione di corpo estraneo da muscolo, tendine o fascia, Parete toracica, addome e dorso	83.32.12 ↔	Asportazione di lesione dei muscoli, Parete toracica, addome e dorso
83.09.15 ↔	Rimozione di corpo estraneo da muscolo, tendine o fascia, Regione inguinale e genitale e natiche	83.32.13 ↔	Asportazione di lesione dei muscoli, Regione inguinale e genitale e natiche
83.09.16 ↔	Rimozione di corpo estraneo da muscolo, tendine o fascia, Estremità inferiore	83.32.14 ↔	Asportazione di lesione dei muscoli, Estremità inferiore
83.09.19 ↔	Rimozione di corpo estraneo da muscolo, tendine o fascia, Altra localizzazione	83.32.19 ↔	Asportazione di lesione dei muscoli, Altra localizzazione
83.11 ↔	Achillotomia	83.39.10 ↔	Asportazione di lesione di tendine, testa e collo
83.12 ↔	Tenotomia degli adduttori dell'anca	83.39.11 ↔	Asportazione di lesione di tendine, Spalla e braccio
83.13.10 ↔	Incisione di tendine, Testa e collo	83.39.12 ↔	Asportazione di lesione di tendine, Parete toracica, addome e dorso
83.13.11 ↔	Incisione di tendine, Spalla e ascella	83.39.13 ↔	Asportazione di lesione di tendine, Regione inguinale e genitale e natiche
83.13.12 ↔	Incisione di tendine, Braccio e gomito	83.39.14 ↔	Asportazione di lesione di tendine, Estremità inferiore
83.13.13 ↔	Incisione di tendine, Avambraccio	83.39.20 ↔	Asportazione di lesione di fascia, Testa e collo
83.13.14 ↔	Incisione di tendine, Parete toracica, addome e dorso	83.39.21 ↔	Asportazione di lesione di fascia, Spalla e braccio
83.13.15 ↔	Incisione di tendine, Regione inguinale e genitale e natiche	83.39.22 ↔	Asportazione di lesione di fascia, Parete toracica, addome e dorso
83.13.16 ↔	Incisione di tendine, Estremità inferiore	83.39.23 ↔	Asportazione di lesione di fascia, Regione inguinale e genitale e natiche
83.13.20 ↔	Sezione di tendine, Testa e collo	83.39.24 ↔	Asportazione di lesione di fascia, Estremità inferiore
83.13.21 ↔	Sezione di tendine, Spalla e ascella	83.41 ↔	Asportazione di tendini per innesti
83.13.22 ↔	Sezione di tendine, Braccio e gomito	83.42.10 ↔	Altra tendinectomia, Testa e collo
83.13.23 ↔	Sezione di tendine, Avambraccio	83.42.11 ↔	Altra tendinectomia, Spalla e ascella
83.13.24 ↔	Sezione di tendine, Parete toracica, addome e dorso	83.42.12 ↔	Altra tendinectomia, Braccio e gomito
83.13.25 ↔	Sezione di tendine, Regione inguinale e genitale e natiche	83.42.13 ↔	Altra tendinectomia, Avambraccio
83.13.26 ↔	Sezione di tendine, Estremità inferiore	83.42.14 ↔	Altra tendinectomia, Parete toracica, addome e dorso
83.14.10 ↔	Fasciotomia, Testa e collo	83.42.15 ↔	Altra tendinectomia, Regione inguinale e genitale e natiche
83.14.11 ↔	Fasciotomia, Spalla e ascella	83.42.16 ↔	Altra tendinectomia, Estremità inferiore
83.14.12 ↔	Fasciotomia, Braccio e gomito	83.42.19 ↔	Altra tendinectomia, Altra localizzazione
83.14.13 ↔	Fasciotomia, Avambraccio	83.44.00 ↔	Altra fasciectomia, NAS
83.14.14 ↔	Fasciotomia, Parete toracica, addome e dorso	83.44.10 ↔	Altra fasciectomia, Testa e collo
83.14.15 ↔	Fasciotomia, Regione inguinale e genitale e natiche	83.44.11 ↔	Altra fasciectomia, Spalla e ascella
83.14.16 ↔	Fasciotomia, Estremità inferiore	83.44.12 ↔	Altra fasciectomia, Braccio e gomito
83.19.10 ↔	Sezione di muscolo, Testa e collo	83.44.13 ↔	Altra fasciectomia, Avambraccio
83.19.11 ↔	Sezione di muscolo, Spalla e ascella	83.44.14 ↔	Altra fasciectomia, Parete toracica, addome e dorso
83.19.12 ↔	Sezione di muscolo, Braccio e gomito	83.44.15 ↔	Altra fasciectomia, Regione inguinale e genitale e natiche
83.19.13 ↔	Sezione di muscolo, Avambraccio	83.44.16 ↔	Altra fasciectomia, Estremità inferiore
83.19.14 ↔	Sezione di muscolo, Parete toracica, addome e dorso	83.44.19 ↔	Altra fasciectomia, Altra localizzazione
83.19.15 ↔	Sezione di muscolo, Regione inguinale e genitale e natiche	83.44.99 ↔	Altra fasciectomia, altro
83.19.16 ↔	Sezione di muscolo, Estremità inferiore	83.45.10 ↔	Altra miectomia, Testa e collo
83.19.20 ↔	Disinserzione di muscolo, tendine e fascia, Testa e collo	83.45.11 ↔	Altra miectomia, Spalla e ascella
83.19.21 ↔	Disinserzione di muscolo, tendine e fascia, Spalla e ascella	83.45.12 ↔	Altra miectomia, Braccio e gomito
83.19.22 ↔	Disinserzione di muscolo, tendine e fascia, Braccio e gomito	83.45.13 ↔	Altra miectomia, Avambraccio
83.19.23 ↔	Disinserzione di muscolo, tendine e fascia, Avambraccio	83.45.14 ↔	Altra miectomia, Parete toracica, addome e dorso
83.19.24 ↔	Disinserzione di muscolo, tendine e fascia, Parete toracica, addome e dorso	83.45.15 ↔	Altra miectomia, Regione inguinale e genitale e natiche
83.19.25 ↔	Disinserzione di muscolo, tendine e fascia, Regione inguinale e genitale e natiche	83.45.16 ↔	Altra miectomia, Estremità inferiore
83.19.26 ↔	Disinserzione di muscolo, tendine e fascia, Estremità inferiore		
83.21.11 ↔	Biopsia a cielo aperto dei tessuti molli		

83.45.19 ↔	Altra miectomia, Altra localizzazione	83.65.13 ↔	Altra sutura di muscoli o fasce, Avambraccio
83.49.10 ↔	Asportazione di guaina tendinea, Testa e collo	83.65.14 ↔	Altra sutura di muscoli o fasce, Parete toracica, addome e dorso
83.49.11 ↔	Asportazione di guaina tendinea, Spalla e ascella	83.65.15 ↔	Altra sutura di muscoli o fasce, Regione inguinale e genitale e natiche
83.49.12 ↔	Asportazione di guaina tendinea, Braccio e gomito	83.65.16 ↔	Altra sutura di muscoli o fasce, Estremità inferiore
83.49.13 ↔	Asportazione di guaina tendinea, Avambraccio	83.72.10 ↔	Arretramento di tendini, Testa e collo
83.49.14 ↔	Asportazione di guaina tendinea, Parete toracica e dorso	83.72.11 ↔	Arretramento di tendini, Spalla e ascella
83.49.15 ↔	Asportazione di guaina tendinea, Regione inguinale e genitale e natiche	83.72.12 ↔	Arretramento di tendini, Braccio e gomito
83.49.16 ↔	Asportazione di guaina tendinea, Estremità inferiore	83.72.13 ↔	Arretramento di tendini, Avambraccio
83.49.20 ↔	Resezione compartimentale, Testa e collo	83.72.14 ↔	Arretramento di tendini, Parete toracica, addome e dorso
83.49.21 ↔	Resezione compartimentale, Spalla e ascella	83.72.15 ↔	Arretramento di tendini, Regione inguinale e genitale e natiche
83.49.22 ↔	Resezione compartimentale, Braccio e gomito	83.72.16 ↔	Arretramento di tendini, Estremità inferiore
83.49.23 ↔	Resezione compartimentale, Avambraccio	83.73.10 ↔	Reinserzione di tendini, Testa e collo
83.49.24 ↔	Resezione compartimentale, Parete toracica, addome e dorso	83.73.11 ↔	Reinserzione di tendini, Spalla e ascella
83.49.25 ↔	Resezione compartimentale, Regione inguinale e genitale e natiche	83.73.12 ↔	Reinserzione di tendini, Braccio e gomito
83.49.26 ↔	Resezione compartimentale, Estremità inferiore	83.73.13 ↔	Reinserzione di tendini, Avambraccio
83.49.29 ↔	Resezione compartimentale, Altra localizzazione	83.73.14 ↔	Reinserzione di tendini, Parete toracica, addome e dorso
83.49.30 ↔	Altra asportazione di tessuti molli, Testa e collo	83.73.15 ↔	Reinserzione di tendini, Regione inguinale e genitale e natiche
83.49.31 ↔	Altra asportazione di tessuti molli, Spalla e ascella	83.73.16 ↔	Reinserzione di tendini, Estremità inferiore
83.49.32 ↔	Altra asportazione di tessuti molli, Braccio e gomito	83.73.19 ↔	Reinserzione di tendini, Altra localizzazione
83.49.33 ↔	Altra asportazione di tessuti molli, Avambraccio	83.74.10 ↔	Reinserzione di muscoli, Testa e collo
83.49.34 ↔	Altra asportazione di tessuti molli, Parete toracica, addome e dorso	83.74.11 ↔	Reinserzione di muscoli, Spalla e ascella
83.49.35 ↔	Altra asportazione di tessuti molli, Regione inguinale e genitale e natiche	83.74.12 ↔	Reinserzione di muscoli, Braccio e gomito
83.49.36 ↔	Altra asportazione di tessuti molli, Estremità inferiore	83.74.13 ↔	Reinserzione di muscoli, Avambraccio
83.49.39 ↔	Altra asportazione di tessuti molli, Altra localizzazione	83.74.14 ↔	Reinserzione di muscoli, Parete toracica, addome e dorso
83.5X.10 ↔	Borsectomia, Testa e collo	83.74.15 ↔	Reinserzione di muscoli, Regione inguinale e genitale e natiche
83.5X.11 ↔	Borsectomia, Spalla e ascella	83.74.16 ↔	Reinserzione di muscoli, Estremità inferiore
83.5X.12 ↔	Borsectomia, Braccio e gomito	83.74.19 ↔	Reinserzione di muscoli, Altra localizzazione
83.5X.13 ↔	Borsectomia, Avambraccio	83.75.10 ↔	Trasferimento o trapianto di tendini, Testa e collo
83.5X.14 ↔	Borsectomia, Parete toracica, addome e dorso	83.75.11 ↔	Trasferimento o trapianto di tendini, Spalla e ascella
83.5X.15 ↔	Borsectomia, Regione inguinale e genitale e natiche	83.75.12 ↔	Trasferimento o trapianto di tendini, Braccio e gomito
83.5X.16 ↔	Borsectomia, Estremità inferiore	83.75.13 ↔	Trasferimento o trapianto di tendini, Avambraccio
83.5X.19 ↔	Borsectomia, Altra localizzazione	83.75.14 ↔	Trasferimento o trapianto di tendini, Parete toracica, addome e dorso
83.61.11 ↔	Sutura di guaina tendinea, Spalla e ascella	83.75.15 ↔	Trasferimento o trapianto di tendini, Regione inguinale e genitale e natiche
83.61.12 ↔	Sutura di guaina tendinea, Braccio e gomito	83.75.16 ↔	Trasferimento o trapianto di tendini, Estremità inferiore
83.61.13 ↔	Sutura di guaina tendinea, Avambraccio	83.75.19 ↔	Trasferimento o trapianto di tendini, Altra localizzazione
83.61.14 ↔	Sutura di guaina tendinea, Parete toracica, addome e dorso	83.75.99 ↔	Trasferimento o trapianto di tendini, altro
83.61.15 ↔	Sutura di guaina tendinea, Regione inguinale e genitale e natiche	83.77.10 ↔	Trasferimento o trapianto di muscoli, Testa e collo
83.61.16 ↔	Sutura di guaina tendinea, Estremità inferiore	83.77.11 ↔	Trasferimento o trapianto di muscoli, Spalla e ascella
83.61.19 ↔	Sutura di guaina tendinea, Altra localizzazione	83.77.12 ↔	Trasferimento o trapianto di muscoli, Braccio e gomito
83.62.10 ↔	Sutura differita di tendini, Testa e collo	83.77.13 ↔	Trasferimento o trapianto di muscoli, Avambraccio
83.62.11 ↔	Sutura differita di tendini, Spalla e ascella	83.77.14 ↔	Trasferimento o trapianto di muscoli, Parete toracica, addome e dorso
83.62.12 ↔	Sutura differita di tendini, Braccio e gomito	83.77.15 ↔	Trasferimento o trapianto di muscoli, Regione inguinale e genitale e natiche
83.62.13 ↔	Sutura differita di tendini, Avambraccio	83.77.16 ↔	Trasferimento o trapianto di muscoli, Estremità inferiore
83.62.14 ↔	Sutura differita di tendini, Parete toracica, addome e dorso	83.77.19 ↔	Trasferimento o trapianto di muscoli, Altra localizzazione
83.62.15 ↔	Sutura differita di tendini, Regione inguinale e genitale e natiche	83.79 ↔	Altra trasposizione di muscoli
83.62.16 ↔	Sutura differita di tendini, Estremità inferiore	83.81.10 ↔	Innesto tendineo, Testa e collo
83.62.19 ↔	Sutura differita di tendini, Altra localizzazione	83.81.11 ↔	Innesto tendineo, Spalla e ascella
83.64.10 ↔	Altra sutura di tendini, Testa e collo	83.81.12 ↔	Innesto tendineo, Braccio e gomito
83.64.11 ↔	Altra sutura di tendini, Spalla e ascella	83.81.13 ↔	Innesto tendineo, Avambraccio
83.64.12 ↔	Altra sutura di tendini, Braccio e gomito	83.81.14 ↔	Innesto tendineo, Parete toracica, addome e dorso
83.64.13 ↔	Altra sutura di tendini, Avambraccio	83.81.15 ↔	Innesto tendineo, Regione inguinale e genitale e natiche
83.64.14 ↔	Altra sutura di tendini, Parete toracica, addome e dorso	83.81.16 ↔	Innesto tendineo, Estremità inferiore
83.64.15 ↔	Altra sutura di tendini, Regione inguinale e genitale e natiche	83.81.19 ↔	Innesto tendineo, Altra localizzazione
83.64.16 ↔	Altra sutura di tendini, Estremità inferiore		
83.64.19 ↔	Altra sutura di tendini, Altra localizzazione		
83.65.10 ↔	Altra sutura di muscoli o fasce, Testa e collo		
83.65.11 ↔	Altra sutura di muscoli o fasce, Spalla e ascella		
83.65.12 ↔	Altra sutura di muscoli o fasce, Braccio e gomito		

83.81.99 ↔	Innesto tendineo, altro	83.88.41 ↔	Tenodesi, Spalla e ascella
83.85.10 ↔	Allungamento di muscolo o tendine, Testa e collo	83.88.42 ↔	Tenodesi, Braccio e gomito
83.85.11 ↔	Allungamento di muscolo o tendine, Spalla e ascella	83.88.43 ↔	Tenodesi, Avambraccio
83.85.12 ↔	Allungamento di muscolo o tendine, Braccio e gomito	83.88.44 ↔	Tenodesi, Parete toracica, addome e dorso
83.85.13 ↔	Allungamento di muscolo o tendine, Avambraccio	83.88.45 ↔	Tenodesi, Regione inguinale e genitale e natiche
83.85.14 ↔	Allungamento di muscolo o tendine, Parete toracica, addome e dorso	83.88.46 ↔	Tenodesi, Estremità inferiore
83.85.15 ↔	Allungamento di muscolo o tendine, Regione inguinale e genitale e natiche	83.88.49 ↔	Tenodesi, Altra localizzazione
83.85.16 ↔	Allungamento di muscolo o tendine, Estremità inferiore	83.88.90 ↔	Altri interventi di plastica sui tendini, Testa e collo
83.85.19 ↔	Allungamento di muscolo o tendine, Altra localizzazione	83.88.91 ↔	Altri interventi di plastica sui tendini, Spalla e ascella
83.85.20 ↔	Accorciamento di muscolo o tendine, Testa e collo	83.88.92 ↔	Altri interventi di plastica sui tendini, Braccio e gomito
83.85.21 ↔	Accorciamento di muscolo o tendine, Spalla e ascella	83.88.93 ↔	Altri interventi di plastica sui tendini, Avambraccio
83.85.22 ↔	Accorciamento di muscolo o tendine, Braccio e gomito	83.88.94 ↔	Altri interventi di plastica sui tendini, Parete toracica, addome e dorso
83.85.23 ↔	Accorciamento di muscolo o tendine, Avambraccio	83.88.95 ↔	Altri interventi di plastica sui tendini, Regione inguinale e genitale e natiche
83.85.24 ↔	Accorciamento di muscolo o tendine, Parete toracica, addome e dorso	83.88.96 ↔	Altri interventi di plastica sui tendini, Estremità inferiore
83.85.25 ↔	Accorciamento di muscolo o tendine, Regione inguinale e genitale e natiche	83.89.10 ↔	Allungamento, accorciamento o raddoppiamento di fascia, Testa e collo
83.85.26 ↔	Accorciamento di muscolo o tendine, Estremità inferiore	83.89.11 ↔	Allungamento, accorciamento o raddoppiamento di fascia, Spalla e ascella
83.85.29 ↔	Accorciamento di muscolo o tendine, Altra localizzazione	83.89.12 ↔	Allungamento, accorciamento o raddoppiamento di fascia, Braccio e gomito
83.86 ↔	Plastica del quadricipite	83.89.13 ↔	Allungamento, accorciamento o raddoppiamento di fascia, Avambraccio
83.87.10 ↔	Mioplastica, Testa e collo	83.89.14 ↔	Allungamento, accorciamento o raddoppiamento di fascia, Parete toracica, addome e dorso
83.87.11 ↔	Mioplastica, Spalla e ascella	83.89.15 ↔	Allungamento, accorciamento o raddoppiamento di fascia, Regione inguinale e genitale e natiche
83.87.12 ↔	Mioplastica, Braccio e gomito	83.89.16 ↔	Allungamento, accorciamento o raddoppiamento di fascia, Estremità inferiore
83.87.13 ↔	Mioplastica, Avambraccio	83.89.20 ↔	Copertura di difetto della fascia, Testa e collo
83.87.14 ↔	Mioplastica, Parete toracica, addome e dorso	83.89.21 ↔	Copertura di difetto della fascia, Spalla e ascella
83.87.15 ↔	Mioplastica, Regione inguinale e genitale e natiche	83.89.22 ↔	Copertura di difetto della fascia, Braccio e gomito
83.87.16 ↔	Mioplastica, Estremità inferiore	83.89.23 ↔	Copertura di difetto della fascia, Avambraccio
83.88.10 ↔	Rinforzo di tendine, Testa e collo	83.89.24 ↔	Copertura di difetto della fascia, Parete toracica, addome e dorso
83.88.11 ↔	Rinforzo di tendine, Spalla e ascella	83.89.25 ↔	Copertura di difetto della fascia, Regione inguinale e genitale e natiche
83.88.12 ↔	Rinforzo di tendine, Braccio e gomito	83.89.26 ↔	Copertura di difetto della fascia, Estremità inferiore
83.88.13 ↔	Rinforzo di tendine, Avambraccio	83.89.90 ↔	Altri interventi di plastica sulle fasce, Testa e collo
83.88.14 ↔	Rinforzo di tendine, Parete toracica, addome e dorso	83.89.91 ↔	Altri interventi di plastica sulle fasce, Spalla e ascella
83.88.15 ↔	Rinforzo di tendine, Regione inguinale e genitale e natiche	83.89.92 ↔	Altri interventi di plastica sulle fasce, Braccio e gomito
83.88.16 ↔	Rinforzo di tendine, Estremità inferiore	83.89.93 ↔	Altri interventi di plastica sulle fasce, Avambraccio
83.88.19 ↔	Rinforzo di tendine, Altra localizzazione	83.89.94 ↔	Altri interventi di plastica sulle fasce, Parete toracica, addome e dorso
83.88.20 ↔	Tenoplastica sostitutiva, Testa e collo	83.89.95 ↔	Altri interventi di plastica sulle fasce, Regione inguinale e genitale e natiche
83.88.21 ↔	Tenoplastica sostitutiva, Spalla e ascella	83.89.96 ↔	Altri interventi di plastica sulle fasce, Estremità inferiore
83.88.22 ↔	Tenoplastica sostitutiva, Braccio e gomito	83.91.10 ↔	Lisi di aderenze di muscoli, tendini, fasce e borse, Testa e collo
83.88.23 ↔	Tenoplastica sostitutiva, Avambraccio	83.91.11 ↔	Lisi di aderenze di muscoli, tendini, fasce e borse, Spalla e ascella
83.88.24 ↔	Tenoplastica sostitutiva, Parete toracica, addome e dorso	83.91.12 ↔	Lisi di aderenze di muscoli, tendini, fasce e borse, Braccio e gomito
83.88.25 ↔	Tenoplastica sostitutiva, Regione inguinale e genitale e natiche	83.91.13 ↔	Lisi di aderenze di muscoli, tendini, fasce e borse, Avambraccio
83.88.26 ↔	Tenoplastica sostitutiva, Estremità inferiore	83.91.14 ↔	Lisi di aderenze di muscoli, tendini, fasce e borse, Parete toracica, addome e dorso
83.88.29 ↔	Tenoplastica sostitutiva, Altra localizzazione	83.91.15 ↔	Lisi di aderenze di muscoli, tendini, fasce e borse, Regione inguinale e genitale e natiche
83.88.30 ↔	Creazione di un letto per l'innesto di tendini, Testa e collo	83.91.16 ↔	Lisi di aderenze di muscoli, tendini, fasce e borse, Estremità inferiore
83.88.31 ↔	Creazione di un letto per l'innesto di tendini, Spalla e ascella	83.99.10 ↔	Altri interventi su tendini, Testa e collo
83.88.32 ↔	Creazione di un letto per l'innesto di tendini, Braccio e gomito	83.99.11 ↔	Altri interventi su tendini, Spalla e ascella
83.88.33 ↔	Creazione di un letto per l'innesto di tendini, Avambraccio	83.99.12 ↔	Altri interventi su tendini, Braccio e gomito
83.88.34 ↔	Creazione di un letto per l'innesto di tendini, Parete toracica, addome e dorso	83.99.13 ↔	Altri interventi su tendini, Avambraccio
83.88.35 ↔	Creazione di un letto per l'innesto di tendini, Regione inguinale e genitale e natiche		
83.88.36 ↔	Creazione di un letto per l'innesto di tendini, Estremità inferiore		
83.88.39 ↔	Creazione di un letto per l'innesto di tendini, Altra localizzazione		
83.88.40 ↔	Tenodesi, Testa e collo		

83.99.14 ↔	Altri interventi su tendini, Parete toracica, addome e dorso	86.41.1B ↔	Asportazione radicale e ampia di lesione o tessuto cutaneo e sottocutaneo, senza chiusura di ferita primaria, su coscia e ginocchio
83.99.15 ↔	Altri interventi su tendini, Regione inguinale e genitale e natiche	86.41.1C ↔	Asportazione radicale e ampia di lesione o tessuto cutaneo e sottocutaneo, senza chiusura di ferita primaria, sulla gamba
83.99.16 ↔	Altri interventi su tendini, Estremità inferiore	86.41.1D ↔	Asportazione radicale e ampia di lesione o tessuto cutaneo e sottocutaneo, senza chiusura di ferita primaria, sul piede
83.99.20 ↔	Altri interventi su muscoli, fasce e borse, Testa e collo	86.42.11 ↔	Asportazione radicale e ampia di lesione o tessuto cutaneo e sottocutaneo, con chiusura di ferita primaria, sul capo
83.99.21 ↔	Altri interventi su muscoli, fasce e borse, Spalla e ascella	86.42.12 ↔	Asportazione radicale e ampia di lesione o tessuto cutaneo e sottocutaneo, con chiusura di ferita primaria, sul collo
83.99.22 ↔	Altri interventi su muscoli, fasce e borse, Braccio e gomito	86.42.13 ↔	Asportazione radicale e ampia di lesione o tessuto cutaneo e sottocutaneo, con chiusura di ferita primaria, su spalla e ascella
83.99.23 ↔	Altri interventi su muscoli, fasce e borse, Avambraccio	86.42.14 ↔	Asportazione radicale e ampia di lesione o tessuto cutaneo e sottocutaneo, con chiusura di ferita primaria, su braccio e gomito
83.99.24 ↔	Altri interventi su muscoli, fasce e borse, Parete toracica, addome e dorso	86.42.15 ↔	Asportazione radicale e ampia di lesione o tessuto cutaneo e sottocutaneo, con chiusura di ferita primaria, sull'avambraccio
83.99.25 ↔	Altri interventi su muscoli, fasce e borse, Regione inguinale e genitale e natiche	86.42.16 ↔	Asportazione radicale e ampia di lesione o tessuto cutaneo e sottocutaneo, con chiusura di ferita primaria, sulla mano
83.99.26 ↔	Altri interventi su muscoli, fasce e borse, Estremità inferiore	86.42.17 ↔	Asportazione radicale e ampia di lesione o tessuto cutaneo e sottocutaneo, con chiusura di ferita primaria, su parete toracica e dorso
83.99.30 ↔	Revisione senza sostituzione di stimolatore dei muscoli scheletrici	86.42.18 ↔	Asportazione radicale e ampia di lesione o tessuto cutaneo e sottocutaneo, con chiusura di ferita primaria, sulla regione addominale e inguinale
85.12 ↔	Biopsia a cielo aperto della mammella	86.42.1A ↔	Asportazione radicale e ampia di lesione o tessuto cutaneo e sottocutaneo, con chiusura di ferita primaria, sulle natiche
85.20 ↔	Asportazione o distruzione di tessuto della mammella, NAS	86.42.1B ↔	Asportazione radicale e ampia di lesione o tessuto cutaneo e sottocutaneo, con chiusura di ferita primaria, su coscia e ginocchio
85.25 ↔	Asportazione del capezzolo	86.42.1C ↔	Asportazione radicale e ampia di lesione o tessuto cutaneo e sottocutaneo, con chiusura di ferita primaria, sulla gamba
85.27 ↔	Asportazione locale di lesione o tessuto della cute della mammella	86.42.1D ↔	Asportazione radicale e ampia di lesione o tessuto cutaneo e sottocutaneo, con chiusura di ferita primaria, sul piede
85.28 ↔	Asportazione locale di lesione o tessuto della mammella	86.43.11 ↔	Asportazione radicale e ampia di lesione o tessuto cutaneo e sottocutaneo, con copertura plastica, sul capo
85.29 ↔	Asportazione o distruzione di tessuto della mammella, altro	86.43.12 ↔	Asportazione radicale e ampia di lesione o tessuto cutaneo e sottocutaneo, con copertura plastica, sul collo
85.2A ↔	Distruzione di lesione o tessuto della cute della mammella	86.43.13 ↔	Asportazione radicale e ampia di lesione o tessuto cutaneo e sottocutaneo, con copertura plastica, su spalla e ascella
85.2B ↔	Distruzione di lesione o tessuto della mammella	86.43.14 ↔	Asportazione radicale e ampia di lesione o tessuto cutaneo e sottocutaneo, con copertura plastica, su braccio e gomito
86.2A.31 ↔	Sbrigliamento chirurgico, di grande estensione, sul capo	86.43.15 ↔	Asportazione radicale e ampia di lesione o tessuto cutaneo e sottocutaneo, con copertura plastica, sull'avanbraccio
86.2A.36 ↔	Sbrigliamento chirurgico, di grande estensione, sulla mano	86.43.16 ↔	Asportazione radicale e ampia di lesione o tessuto cutaneo e sottocutaneo, con copertura plastica, sulla mano
86.2A.3D ↔	Sbrigliamento chirurgico, di grande estensione, sul piede	86.43.17 ↔	Asportazione radicale e ampia di lesione o tessuto cutaneo e sottocutaneo, con copertura plastica, su parete toracica e dorso
86.2A.3E ↔	Sbrigliamento chirurgico, di grande estensione, in altra sede	86.43.18 ↔	Asportazione radicale e ampia di lesione o tessuto cutaneo e sottocutaneo, con copertura plastica, sulla regione addominale e inguinale
86.41.11 ↔	Asportazione radicale e ampia di lesione o tessuto cutaneo e sottocutaneo, senza chiusura di ferita primaria, sul capo		
86.41.12 ↔	Asportazione radicale e ampia di lesione o tessuto cutaneo e sottocutaneo, senza chiusura di ferita primaria, sul collo		
86.41.13 ↔	Asportazione radicale e ampia di lesione o tessuto cutaneo e sottocutaneo, senza chiusura di ferita primaria, su spalla e ascella		
86.41.14 ↔	Asportazione radicale e ampia di lesione o tessuto cutaneo e sottocutaneo, senza chiusura di ferita primaria, su braccio e gomito		
86.41.15 ↔	Asportazione radicale e ampia di lesione o tessuto cutaneo e sottocutaneo, senza chiusura di ferita primaria, sull'avambraccio		
86.41.16 ↔	Asportazione radicale e ampia di lesione o tessuto cutaneo e sottocutaneo, senza chiusura di ferita primaria, sulla mano		
86.41.17 ↔	Asportazione radicale e ampia di lesione o tessuto cutaneo e sottocutaneo, senza chiusura di ferita primaria, su parete toracica e dorso		
86.41.18 ↔	Asportazione radicale e ampia di lesione o tessuto cutaneo e sottocutaneo, senza chiusura di ferita primaria, sulla regione addominale e inguinale		
86.41.1A ↔	Asportazione radicale e ampia di lesione o tessuto cutaneo e sottocutaneo, senza chiusura di ferita primaria, sulle natiche		

86.43.1A ↔ Asportazione radicale e ampia di lesione o tessuto cutaneo e sottocutaneo, con copertura plastica, sulle natiche	86.84.2D ↔ Correzione di cicatrice o briglia retrattile della cute, sul piede
86.43.1B ↔ Asportazione radicale e ampia di lesione o tessuto cutaneo e sottocutaneo, con copertura plastica, su coscia e ginocchio	86.84.2E ↔ Correzione di cicatrice o briglia retrattile della cute, di altra sede
86.43.1C ↔ Asportazione radicale e ampia di lesione o tessuto cutaneo e sottocutaneo, con copertura plastica, sulla gamba	86.88.11 ↔ Impianto o sostituzione operativi di sistema per terapia a pressione negativa in anestesia regionale o generale, profondi, su ossa e articolazioni delle estremità
86.43.1D ↔ Asportazione radicale e ampia di lesione o tessuto cutaneo e sottocutaneo, con copertura plastica, sul piede	86.88.12 ↔ Impianto o sostituzione operativi di sistema per terapia a pressione negativa in anestesia regionale o generale, profondi, su torace, mediastino e sterno
86.81 ↔ Riparazione di difetti del viso	86.88.13 ↔ Impianto o sostituzione operativi di sistema per terapia a pressione negativa in anestesia regionale o generale, sull'addome aperto
86.82 ↔ Ritidectomia facciale	86.88.14 ↔ Impianto o sostituzione operativi di sistema per terapia a pressione negativa in anestesia regionale o generale, endorettale
86.83.11 ↔ Intervento di plastica riduttiva su capo e collo	86.88.15 ↔ Impianto o sostituzione operativi di sistema per terapia a pressione negativa in anestesia regionale o generale, su pelle e tessuto sottocutaneo
86.83.12 ↔ Intervento di plastica riduttiva su spalla e braccio	86.88.16 ↔ Impianto o sostituzione operativi di sistema per terapia a pressione negativa in anestesia regionale o generale, in altra sede
86.83.13 ↔ Intervento di plastica riduttiva sull'avambraccio	86.88.17 ↔ Impianto o sostituzione operativi di sistema per terapia a pressione negativa in anestesia regionale o generale, profondi, sul dorso (da cervicale a sacrale)
86.83.14 ↔ Intervento di plastica riduttiva sulla mano	86.88.18 ↔ Impianto o sostituzione operativi di sistema per terapia a pressione negativa in anestesia regionale o generale, profondi, su pelvi, vulva e perineo
86.83.1A ↔ Intervento di plastica riduttiva sull'addome	99.76.20 ‡↔ LDL-afesi
86.83.1B ↔ Intervento di plastica riduttiva su schiena o fianchi	
86.83.1C ↔ Intervento di plastica riduttiva sincrono su addome, fianchi nonché schiena	
86.83.1D ↔ Intervento di plastica riduttiva sulla regione inguinale e genitale	
86.83.1E ↔ Intervento di plastica riduttiva sulle natiche	
86.83.1F ↔ Intervento di plastica riduttiva sulla coscia	
86.83.1G ↔ Intervento di plastica riduttiva su gamba e piede	
86.84.21 ↔ Correzione di cicatrice o briglia retrattile della cute, sul capo	
86.84.26 ↔ Correzione di cicatrice o briglia retrattile della cute, sulla mano	

### Procedura K09-2

85.2C.12 ‡↔ Sbrigliamento chirurgico della mammella per mezzo di asportazione in anestesia locale per infiltrazione, regionale o generale, ampio	86.2A.26 ‡↔ Sbrigliamento chirurgico, di media estensione, sulla mano
85.2C.32 ‡↔ Sbrigliamento della mammella, senza asportazione, in anestesia locale per infiltrazione, regionale o generale, ampio	86.2A.2D ‡↔ Sbrigliamento chirurgico, di media estensione, sul piede
86.2A.21 ‡↔ Sbrigliamento chirurgico, di media estensione, sul capo	86.2A.2E ‡↔ Sbrigliamento chirurgico, di media estensione, in altra sede

### Procedura K09-3

86.0B.11 ‡↔ Impianto di sistema di somministrazione farmacologica nella cute e nel tessuto sottocutaneo
---

#### ADRG K14

#### Interventi sul surrene eccetto che per neoplasia maligna e dissezione del collo

Di cui almeno uno Procedura nella tabella K14-1

#### DRG K14A

#### Interventi sul surrene eccetto che per neoplasia maligna e dissezione bilaterale del collo

Procedura bilaterale nella tabella K14-2

#### DRG K14B

#### Interventi sul surrene eccetto che per neoplasia maligna e dissezione del collo

### Procedura K14-1

07.12 ↔ Biopsia a cielo aperto delle ghiandole surrenali	07.22.12 ↔ Surrenectomia monolaterale, asportazione di residuo surrenale
07.21 ↔ Asportazione di lesione delle ghiandole surrenali	07.22.99 ↔ Surrenectomia monolaterale, altro
07.22.00 ↔ Surrenectomia monolaterale, NAS	07.29 ↔ Surrenectomia parziale, altro
07.22.10 ↔ Surrenectomia monolaterale, senza ovariectomia	07.3 ↔ Surrenectomia bilaterale
07.22.11 ↔ Surrenectomia monolaterale, con ovariectomia	07.41 ↔ Incisione della ghiandola surrenale

07.42 ↔	Sezione di nervi afferenti alle ghiandole surrenali	40.41.12 ↔	Dissezione selettiva (funzionale) del collo, anterolaterale (regione I-IV)
07.43 ↔	Legatura di vasi delle ghiandole surrenali	40.41.13 ↔	Dissezione selettiva (funzionale) del collo, posterolaterale (regione II-V)
07.44 ↔	Riparazione delle ghiandole surrenali	40.41.14 ↔	Dissezione selettiva (funzionale) del collo, centrale (regione VI)
07.45 ↔	Reimpianto delle ghiandole surrenali	40.41.20 ↔	Dissezione radicale del collo (incl. modificata)
40.41.00 ↔	Dissezione radicale del collo, NAS	40.41.21 ↔	Dissezione allargata del collo
40.41.10 ↔	Dissezione selettiva (funzionale) del collo, sopraomioidea (regione I-III)	40.41.99 ↔	Dissezione radicale del collo, altro
40.41.11 ↔	Dissezione selettiva (funzionale) del collo, laterale (regione II-IV)		

### Procedura K14-2

40.41.00 ↔	Dissezione radicale del collo, NAS	40.41.13 ↔	Dissezione selettiva (funzionale) del collo, posterolaterale (regione II-V)
40.41.10 ↔	Dissezione selettiva (funzionale) del collo, sopraomioidea (regione I-III)	40.41.14 ↔	Dissezione selettiva (funzionale) del collo, centrale (regione VI)
40.41.11 ↔	Dissezione selettiva (funzionale) del collo, laterale (regione II-IV)	40.41.20 ↔	Dissezione radicale del collo (incl. modificata)
40.41.12 ↔	Dissezione selettiva (funzionale) del collo, anterolaterale (regione I-IV)	40.41.21 ↔	Dissezione allargata del collo
		40.41.99 ↔	Dissezione radicale del collo, altro

### ADRG K15

#### Radioterapia per malattie endocrine, nutrizionali e metaboliche, più di un giorno di degenza

Procedura nella tabella K15-1 e durata del soggiorno > 1 Tage

### DRG K15A

#### Radioterapia per malattie endocrine, nutrizionali e metaboliche, più di un giorno di degenza, eccetto radioiodioterapia

Procedura nella tabella K15-2 o Procedura nella tabella K15-3

### DRG K15B

#### Radioterapia per malattie endocrine, nutrizionali e metaboliche, più di un giorno di degenza, con radioiodioterapia altamente complessa

### Procedura K15-1

92.20 ↔	Infusione d'isotopo radioattivo liquido	92.24.04 ↔	Teleradioterapia mediante fotoni, acceleratore lineare, radioterapia intraoperatoria
92.21.00 ↔	Radioterapia superficiale: NAS	92.24.09 ↔	Teleradioterapia mediante fotoni, acceleratore lineare, altro
92.21.01 ↔	Radioterapia superficiale: fino a 2 campi di irradiazione	92.24.11 ↔	Teleradioterapia mediante fotoni, acceleratore lineare, guidata dalle immagini, fino a 2 campi di irradiazione
92.21.02 ↔	Radioterapia superficiale: più di 2 campi di irradiazione	92.24.12 ↔	Teleradioterapia mediante fotoni, acceleratore lineare, guidata dalle immagini, più di 2 campi di irradiazione
92.22.00 ↔	Radioterapia con ortovoltaggio: NAS	92.24.13 ↔	Teleradioterapia mediante fotoni, acceleratore lineare, guidata dalle immagini, irradiazione 3D pianificata
92.22.01 ↔	Radioterapia con ortovoltaggio: fino a 2 campi di irradiazione	92.24.14 ↔	Teleradioterapia mediante fotoni, acceleratore lineare, guidata dalle immagini, radioterapia a modulazione di intensità
92.22.02 ↔	Radioterapia con ortovoltaggio: più di 2 campi di irradiazione	92.24.21 ↔	Teleradioterapia mediante fotoni, acceleratore lineare, non guidata dalle immagini, fino a 2 campi di irradiazione
92.22.11 ↔	Roentgenterapia intraoperatoria, fino a 300 kV	92.24.22 ↔	Teleradioterapia mediante fotoni, acceleratore lineare, non guidata dalle immagini, più di 2 campi di irradiazione
92.22.12 ↔	Roentgenterapia intraoperatoria, 300 kV - < 1 MV	92.24.23 ↔	Teleradioterapia mediante fotoni, acceleratore lineare, non guidata dalle immagini, irradiazione 3D pianificata
92.22.19 ↔	Roentgenterapia intraoperatoria, altro	92.24.24 ↔	Teleradioterapia mediante fotoni, acceleratore lineare, non guidata dalle immagini, radioterapia a modulazione di intensità
92.23.00 ↔	Radioterapia ad alto voltaggio: NAS	92.24.30 ↔	Teleradioterapia mediante fotoni: radioterapia estremamente complessa con attrezzatura specializzata
92.23.01 ↔	Dispositivo di telecobaltoterapia, fino a 2 campi di irradiazione		
92.23.02 ↔	Dispositivo di telecobaltoterapia, da 3 a 4 campi di irradiazione		
92.23.03 ↔	Dispositivo di telecobaltoterapia, più di 4 campi di irradiazione o irradiazione 3D pianificata		
92.23.08 ↔	Radioterapia ad alto voltaggio: altri isotopi		
92.23.09 ↔	Dispositivo di telecobaltoterapia, altro		
92.24.00 ↔	Teleradioterapia mediante fotoni, acceleratore lineare, NAS		
92.24.01 ↔	Teleradioterapia mediante fotoni, acceleratore lineare, irradiazione di campo esteso		
92.24.02 ↔	Teleradioterapia mediante fotoni, acceleratore lineare, irradiazione di un emicorpo		
92.24.03 ↔	Teleradioterapia mediante fotoni, acceleratore lineare, irradiazione del corpo intero		

92.25.00 ↔	Teleradioterapia con elettroni, acceleratore lineare, NAS	92.27.70 ↔	Moulage radioattivi, NAS
92.25.01 ↔	Teleradioterapia con elettroni, acceleratore lineare, irradiazione di campo esteso	92.27.71 ↔	Moulage radioattivi: costruzione e applicazione di moulage radioattivi superficiali
92.25.02 ↔	Teleradioterapia con elettroni, acceleratore lineare, irradiazione di un emicorpo	92.27.72 ↔	Moulage radioattivi: costruzione e applicazione di applicatori non impiegati sulla superficie corporea
92.25.03 ↔	Teleradioterapia con elettroni, acceleratore lineare, irradiazione del corpo intero	92.27.73 ↔	Moulage radioattivi: costruzione e applicazione di applicatori oculari
92.25.04 ↔	Teleradioterapia con elettroni, acceleratore lineare, radioterapia intraoperatoria	92.27.79 ↔	Moulage radioattivi, altro
92.25.09 ↔	Teleradioterapia con elettroni, acceleratore lineare, altro	92.28.00 ↔	Iniezione, instillazione o somministrazione per via orale di radioisotopi, NAS
92.25.11 ↔	Teleradioterapia con elettroni, acceleratore lineare, guidata dalle immagini	92.28.09 ↔	Iniezione, instillazione o somministrazione per via orale di radioisotopi, altro
92.25.12 ↔	Teleradioterapia con elettroni, acceleratore lineare, guidata dalle immagini, fino a 2 campi di irradiazione	92.28.11 ↔	Terapia con radionuclidi aperti per metastasi ossee
92.25.13 ↔	Teleradioterapia con elettroni, acceleratore lineare, guidata dalle immagini, più di 2 campi di irradiazione	92.28.14 ↔	Instillazione di radionuclidi aperti in articolazioni
92.25.14 ↔	Teleradioterapia con elettroni, acceleratore lineare, guidata dalle immagini, irradiazione 3D pianificata	92.28.24 ↔	Radio-chemioembolizzazione endovascolare selettiva con I-131-Lipiodol
92.25.15 ↔	Teleradioterapia con elettroni, acceleratore lineare, guidata dalle immagini, radioterapia a modulazione di intensità	92.28.25 ↔	Terapia endovascolare selettiva con radionuclidi (SIRT) mediante embolizzazione con microsferi marcate con ittrio-90
92.25.21 ↔	Teleradioterapia con elettroni, acceleratore lineare, non guidata dalle immagini, fino a 2 campi di irradiazione	92.28.26 ↔	Terapia endovascolare selettiva con radionuclidi (SIRT) mediante embolizzazione con microsferi marcate con olmio-166
92.25.22 ↔	Teleradioterapia con elettroni, acceleratore lineare, non guidata dalle immagini, più di 2 campi di irradiazione	92.28.33 ↔	Brachiterapia endovascolare con renio-188
92.25.23 ↔	Teleradioterapia con elettroni, acceleratore lineare, non guidata dalle immagini, irradiazione 3D pianificata	92.28.41 ↔	Radioiodoterapia fino a 1,2 GBq I-131, senza somministrazione di tireotropina ricombinante (rh-TSH)
92.25.24 ↔	Teleradioterapia con elettroni, acceleratore lineare, non guidata dalle immagini, radioterapia a modulazione di intensità	92.28.42 ↔	Radioiodoterapia fino a 1,2 GBq I-131, con somministrazione di tireotropina ricombinante (rh-TSH)
92.26.00 ↔	Teleradioterapia con altre radiazioni particellari, NAS	92.28.43 ↔	Radioiodoterapia da 1,2 a meno di 5 GBq I-131, senza somministrazione di tireotropina ricombinante (rh-TSH)
92.26.99 ↔	Teleradioterapia con altre radiazioni particellari, altro	92.28.44 ↔	Radioiodoterapia da 1,2 a meno di 5 GBq I-131, con somministrazione di tireotropina ricombinante (rh-TSH)
92.27.00 ↔	Impianto o inserzione di elementi radioattivi (brachiterapia con radionuclidi chiusi), superficie corporea, altra o NAS sede di applicazione	92.28.45 ↔	Radioiodoterapia da 5 e più GBq I-131, senza somministrazione di tireotropina ricombinante (rh-TSH)
92.27.10 ↔	Impianto o inserzione di elementi radioattivi (brachiterapia con radionuclidi chiusi), organi sessuali femminili, NAS	92.28.46 ↔	Radioiodoterapia da 5 e più GBq I-131, con somministrazione di tireotropina ricombinante (rh-TSH)
92.27.11 ↔	Impianto o inserzione di elementi radioattivi (brachiterapia con radionuclidi chiusi), in sede intrauterina	92.28.51 ↔	Radioimmunoterapia con 90Y ibritumomab tiuxetano, parenterale
92.27.12 ↔	Impianto o inserzione di elementi radioattivi (brachiterapia con radionuclidi chiusi), in sede intravaginale	92.28.52 ↔	Radioimmunoterapia con iodio-131 [I-131] tositumomab, parenterale
92.27.13 ↔	Impianto o inserzione di elementi radioattivi (brachiterapia con radionuclidi chiusi), in sede combinata intrauterina e intravaginale	92.28.53 ↔	Radioimmunoterapia con altri anticorpi, parenterale
92.27.21 ↔	Impianto o inserzione di elementi radioattivi (brachiterapia con radionuclidi chiusi), superficie corporea	92.28.64 ↔	Terapia radiorecettoriale con l'analogo della somatostatina DOTA-coniugato TOC (octreotide)
92.27.22 ↔	Impianto o inserzione di elementi radioattivi (brachiterapia con radionuclidi chiusi), in sede intracavitaria	92.28.65 ↔	Terapia radiorecettoriale con l'analogo della somatostatina DOTA-coniugato TATE (octreotate)
92.27.23 ↔	Impianto o inserzione di elementi radioattivi (brachiterapia con radionuclidi chiusi), in sede endoluminale	92.28.66 ↔	Terapia radiorecettoriale con antagonisti della somatostatina
92.27.30 ↔	Impianto o inserzione di elementi radioattivi (brachiterapia con radionuclidi chiusi), vasi NAS	92.28.67 ↔	Terapia radiorecettoriale con ligando PSMA
92.27.31 ↔	Impianto o inserzione di elementi radioattivi (brachiterapia con radionuclidi chiusi), arterie coronarie	92.28.69 ↔	Radioterapia con molecole piccole, altro
92.27.39 ↔	Impianto o inserzione di elementi radioattivi (brachiterapia con radionuclidi chiusi), altri vasi	92.28.71 ↔	Somministrazione parenterale di iodio-131-MIBG (metaiodobenzilguanidina)
92.27.40 ↔	Impianto o inserzione di elementi radioattivi (brachiterapia con radionuclidi chiusi), intraoperatoria	92.29.00 ↔	Brachiterapia con radionuclidi chiusi, NAS
		92.29.09 ↔	Brachiterapia con radionuclidi chiusi, altro
		92.29.11 ↔	Brachiterapia interstiziale con impianto di emettitori rimovibili monoplanari, basso rateo di dose
		92.29.12 ↔	Brachiterapia interstiziale con impianto di emettitori rimovibili monoplanari, rateo di dose pulsata (pulsed dose rate)
		92.29.13 ↔	Brachiterapia interstiziale con impianto di emettitori rimovibili monoplanari, alto rateo di dose
		92.29.19 ↔	Brachiterapia interstiziale con impianto di emettitori rimovibili monoplanari, altro
		92.29.21 ↔	Brachiterapia interstiziale con impianto volumetrico di emettitori rimovibili multiplanari, basso rateo di dose

92.29.22 ↔	Brachiterapia interstiziale con impianto volumetrico di emettitori rimovibili multiplanari, rateo di dose pulsata (pulsed dose rate)	92.30.22 ↔	Radioterapia stereotassica, in seduta unica: Cerebrale, guidata dalle immagini
92.29.23 ↔	Brachiterapia interstiziale con impianto volumetrico di emettitori rimovibili multiplanari, alto rateo di dose	92.30.30 ↔	Radioterapia stereotassica, in seduta unica: Extracerebrale, radioterapia a modulazione di intensità
92.29.24 ↔	Brachiterapia con impianto di emettitori rimovibili multiplanari, alto rateo di dose, intraoperatoria	92.30.31 ↔	Radioterapia stereotassica, in seduta unica: Extracerebrale, radioterapia ad arco a modulazione di intensità (IMAT)
92.29.29 ↔	Brachiterapia interstiziale con impianto volumetrico di emettitori rimovibili multiplanari, altro	92.30.32 ↔	Radioterapia stereotassica, in seduta unica: Extracerebrale, guidata dalle immagini
92.29.31 ↔	Brachiterapia interstiziale con impianto di emettitori permanenti, fino a 10 sorgenti	92.30.99 ↔	Radioterapia stereotassica, in seduta unica, altro
92.29.32 ↔	Brachiterapia interstiziale con impianto di emettitori permanenti, da 11 a 15 sorgenti	92.31.00 ↔	Radiochirurgia con fotoni NAS, extracerebrale
92.29.33 ↔	Brachiterapia interstiziale con impianto di emettitori permanenti, da 16 a 20 sorgenti	92.31.10 ↔	Radiochirurgia con fotoni NAS, extracerebrale
92.29.34 ↔	Brachiterapia interstiziale con impianto di emettitori permanenti, da 21 a 25 sorgenti	92.32.00 ↔	Radiochirurgia con fotoni a sorgente multiple, NAS
92.29.35 ↔	Brachiterapia interstiziale con impianto di emettitori permanenti, da 26 a 30 sorgenti	92.32.01 ↔	Radiochirurgia con fotoni a sorgenti multiple: Gamma knife
92.29.36 ↔	Brachiterapia interstiziale con impianto di emettitori permanenti, da 31 a 35 sorgenti	92.33.00 ↔	Radiochirurgia con particelle, NAS
92.29.37 ↔	Brachiterapia interstiziale con impianto di emettitori permanenti, da 36 a 40 sorgenti	92.33.01 ↔	Altra radioterapia ad alto voltaggio: radioterapia stereotassica, in seduta unica, cerebrale
92.29.38 ↔	Brachiterapia interstiziale con impianto di emettitori permanenti, da 41 a 45 sorgenti	92.33.11 ↔	Altra radioterapia ad alto voltaggio: radioterapia stereotassica, in seduta unica, extracerebrale
92.29.39 ↔	Brachiterapia interstiziale con impianto di emettitori permanenti, da 46 a 50 sorgenti	92.39.00 ↔	Altra radiochirurgia stereotassica, NAS
92.29.3A ↔	Brachiterapia interstiziale con impianto di emettitori permanenti, da 51 a 55 sorgenti	92.39.01 ↔	Altra radioterapia ad alto voltaggio, irradiazione stereotassica, frazionata, cerebrale, NAS
92.29.3B ↔	Brachiterapia interstiziale con impianto di emettitori permanenti, da 56 a 60 sorgenti	92.39.11 ↔	Altra radioterapia ad alto voltaggio, irradiazione stereotassica, frazionata, extracerebrale, NAS
92.29.3C ↔	Brachiterapia interstiziale con impianto di emettitori permanenti, da 61 a 65 sorgenti	92.39.20 ↔	Altra radioterapia ad alto voltaggio, irradiazione stereotassica, frazionata: Cerebrale, radioterapia a modulazione di intensità
92.29.3D ↔	Brachiterapia interstiziale con impianto di emettitori permanenti, da 66 a 70 sorgenti	92.39.21 ↔	Altra radioterapia ad alto voltaggio, irradiazione stereotassica, frazionata: Cerebrale, radioterapia ad arco a modulazione di intensità (IMAT)
92.29.3E ↔	Brachiterapia interstiziale con impianto di emettitori permanenti, da 71 e più sorgenti	92.39.22 ↔	Altra radioterapia ad alto voltaggio, irradiazione stereotassica, frazionata: Cerebrale, guidata dalle immagini
92.29.40 ↔	Brachiterapia con applicatori superficiali, NAS	92.39.29 ↔	Altra radioterapia ad alto voltaggio, irradiazione stereotassica, frazionata, cerebrale, altro
92.29.49 ↔	Brachiterapia con applicatori superficiali, altro	92.39.30 ↔	Altra radioterapia ad alto voltaggio, irradiazione stereotassica, frazionata: Extracerebrale, radioterapia a modulazione di intensità
92.29.51 ↔	Rimozione di radionuclidi chiusi o di applicatori inattivi sotto anestesia	92.39.31 ↔	Altra radioterapia ad alto voltaggio, irradiazione stereotassica, frazionata: Extracerebrale, radioterapia ad arco a modulazione di intensità (IMAT)
92.30.00 ↔	Radioterapia stereotassica, in seduta unica, NAS	92.39.32 ↔	Altra radioterapia ad alto voltaggio, irradiazione stereotassica, frazionata: Extracerebrale, guidata dalle immagini
92.30.01 ↔	Radioterapia stereotassica, in seduta unica: Cerebrale, NAS	92.39.39 ↔	Altra radioterapia ad alto voltaggio, irradiazione stereotassica, frazionata, extracerebrale, altro
92.30.02 ↔	Radioterapia stereotassica, in seduta unica: Extracerebrale, NAS	92.41 ↔	Radioterapia intraoperatoria con elettroni
92.30.20 ↔	Radioterapia stereotassica, in seduta unica: Cerebrale, radioterapia a modulazione di intensità		
92.30.21 ↔	Radioterapia stereotassica, in seduta unica: Cerebrale, radioterapia ad arco a modulazione di intensità (IMAT)		

### Procedura K15-2

92.20 ↔	Infusione d'isotopo radioattivo liquido	92.23.01 ↔	Dispositivo di telecobaltoterapia, fino a 2 campi di irradiazione
92.21.00 ↔	Radioterapia superficiale: NAS	92.23.02 ↔	Dispositivo di telecobaltoterapia, da 3 a 4 campi di irradiazione
92.21.01 ↔	Radioterapia superficiale: fino a 2 campi di irradiazione	92.23.03 ↔	Dispositivo di telecobaltoterapia, più di 4 campi di irradiazione o irradiazione 3D pianificata
92.21.02 ↔	Radioterapia superficiale: più di 2 campi di irradiazione	92.23.08 ↔	Radioterapia ad alto voltaggio: altri isotopi
92.22.00 ↔	Radioterapia con ortovoltaggio: NAS	92.23.09 ↔	Dispositivo di telecobaltoterapia, altro
92.22.01 ↔	Radioterapia con ortovoltaggio: fino a 2 campi di irradiazione	92.24.00 ↔	Teleradioterapia mediante fotoni, acceleratore lineare, NAS
92.22.02 ↔	Radioterapia con ortovoltaggio: più di 2 campi di irradiazione	92.24.01 ↔	Teleradioterapia mediante fotoni, acceleratore lineare, irradiazione di campo esteso
92.22.11 ↔	Roentgenterapia intraoperatoria, fino a 300 kV	92.24.02 ↔	Teleradioterapia mediante fotoni, acceleratore lineare, irradiazione di un emicorpo
92.22.12 ↔	Roentgenterapia intraoperatoria, 300 kV - < 1 MV	92.24.03 ↔	Teleradioterapia mediante fotoni, acceleratore lineare, irradiazione del corpo intero
92.22.19 ↔	Roentgenterapia intraoperatoria, altro		
92.23.00 ↔	Radioterapia ad alto voltaggio: NAS		



92.24.04 ↔	Teleradioterapia mediante fotoni, acceleratore lineare, radioterapia intraoperatoria	92.27.10 ↔	Impianto o inserzione di elementi radioattivi (brachiterapia con radionuclidi chiusi), organi sessuali femminili, NAS
92.24.09 ↔	Teleradioterapia mediante fotoni, acceleratore lineare, altro	92.27.11 ↔	Impianto o inserzione di elementi radioattivi (brachiterapia con radionuclidi chiusi), in sede intrauterina
92.24.11 ↔	Teleradioterapia mediante fotoni, acceleratore lineare, guidata dalle immagini, fino a 2 campi di irradiazione	92.27.12 ↔	Impianto o inserzione di elementi radioattivi (brachiterapia con radionuclidi chiusi), in sede intravaginale
92.24.12 ↔	Teleradioterapia mediante fotoni, acceleratore lineare, guidata dalle immagini, più di 2 campi di irradiazione	92.27.13 ↔	Impianto o inserzione di elementi radioattivi (brachiterapia con radionuclidi chiusi), in sede combinata intrauterina e intravaginale
92.24.13 ↔	Teleradioterapia mediante fotoni, acceleratore lineare, guidata dalle immagini, irradiazione 3D pianificata	92.27.21 ↔	Impianto o inserzione di elementi radioattivi (brachiterapia con radionuclidi chiusi), superficie corporea
92.24.14 ↔	Teleradioterapia mediante fotoni, acceleratore lineare, guidata dalle immagini, radioterapia a modulazione di intensità	92.27.22 ↔	Impianto o inserzione di elementi radioattivi (brachiterapia con radionuclidi chiusi), in sede intracavitaria
92.24.21 ↔	Teleradioterapia mediante fotoni, acceleratore lineare, non guidata dalle immagini, fino a 2 campi di irradiazione	92.27.23 ↔	Impianto o inserzione di elementi radioattivi (brachiterapia con radionuclidi chiusi), in sede endoluminale
92.24.22 ↔	Teleradioterapia mediante fotoni, acceleratore lineare, non guidata dalle immagini, più di 2 campi di irradiazione	92.27.30 ↔	Impianto o inserzione di elementi radioattivi (brachiterapia con radionuclidi chiusi), vasi NAS
92.24.23 ↔	Teleradioterapia mediante fotoni, acceleratore lineare, non guidata dalle immagini, irradiazione 3D pianificata	92.27.31 ↔	Impianto o inserzione di elementi radioattivi (brachiterapia con radionuclidi chiusi), arterie coronarie
92.24.24 ↔	Teleradioterapia mediante fotoni, acceleratore lineare, non guidata dalle immagini, radioterapia a modulazione di intensità	92.27.39 ↔	Impianto o inserzione di elementi radioattivi (brachiterapia con radionuclidi chiusi), altri vasi
92.24.30 ↔	Teleradioterapia mediante fotoni: radioterapia estremamente complessa con attrezzatura specializzata	92.27.40 ↔	Impianto o inserzione di elementi radioattivi (brachiterapia con radionuclidi chiusi), intraoperatoria
92.25.00 ↔	Teleradioterapia con elettroni, acceleratore lineare, NAS	92.27.70 ↔	Moulage radioattivi, NAS
92.25.01 ↔	Teleradioterapia con elettroni, acceleratore lineare, irradiazione di campo esteso	92.27.71 ↔	Moulage radioattivi: costruzione e applicazione di moulage radioattivi superficiali
92.25.02 ↔	Teleradioterapia con elettroni, acceleratore lineare, irradiazione di un emicorpo	92.27.72 ↔	Moulage radioattivi: costruzione e applicazione di applicatori non impiegati sulla superficie corporea
92.25.03 ↔	Teleradioterapia con elettroni, acceleratore lineare, irradiazione del corpo intero	92.27.73 ↔	Moulage radioattivi: costruzione e applicazione di applicatori oculari
92.25.04 ↔	Teleradioterapia con elettroni, acceleratore lineare, radioterapia intraoperatoria	92.27.79 ↔	Moulage radioattivi, altro
92.25.09 ↔	Teleradioterapia con elettroni, acceleratore lineare, altro	92.28.14 ↔	Instillazione di radionuclidi aperti in articolazioni
92.25.11 ↔	Teleradioterapia con elettroni, acceleratore lineare, guidata dalle immagini	92.28.51 ↔	Radioimmunoterapia con 90Y ibritumomab tiuxetano, parenterale
92.25.12 ↔	Teleradioterapia con elettroni, acceleratore lineare, guidata dalle immagini, fino a 2 campi di irradiazione	92.28.52 ↔	Radioimmunoterapia con iodio-131 [I-131] tositumomab, parenterale
92.25.13 ↔	Teleradioterapia con elettroni, acceleratore lineare, guidata dalle immagini, più di 2 campi di irradiazione	92.28.71 ↔	Somministrazione parenterale di iodio-131-MIBG (metaiodobenzilguanidina)
92.25.14 ↔	Teleradioterapia con elettroni, acceleratore lineare, guidata dalle immagini, irradiazione 3D pianificata	92.29.00 ↔	Brachiterapia con radionuclidi chiusi, NAS
92.25.15 ↔	Teleradioterapia con elettroni, acceleratore lineare, guidata dalle immagini, radioterapia a modulazione di intensità	92.29.09 ↔	Brachiterapia con radionuclidi chiusi, altro
92.25.21 ↔	Teleradioterapia con elettroni, acceleratore lineare, non guidata dalle immagini, fino a 2 campi di irradiazione	92.29.11 ↔	Brachiterapia interstiziale con impianto di emettitori rimovibili monoplanari, basso rateo di dose
92.25.22 ↔	Teleradioterapia con elettroni, acceleratore lineare, non guidata dalle immagini, più di 2 campi di irradiazione	92.29.12 ↔	Brachiterapia interstiziale con impianto di emettitori rimovibili monoplanari, rateo di dose pulsata (pulsed dose rate)
92.25.23 ↔	Teleradioterapia con elettroni, acceleratore lineare, non guidata dalle immagini, irradiazione 3D pianificata	92.29.13 ↔	Brachiterapia interstiziale con impianto di emettitori rimovibili monoplanari, alto rateo di dose
92.25.24 ↔	Teleradioterapia con elettroni, acceleratore lineare, non guidata dalle immagini, radioterapia a modulazione di intensità	92.29.19 ↔	Brachiterapia interstiziale con impianto di emettitori rimovibili monoplanari, altro
92.26.00 ↔	Teleradioterapia con altre radiazioni particellari, NAS	92.29.21 ↔	Brachiterapia interstiziale con impianto volumetrico di emettitori rimovibili multiplanari, basso rateo di dose
92.26.99 ↔	Teleradioterapia con altre radiazioni particellari, altro	92.29.22 ↔	Brachiterapia interstiziale con impianto volumetrico di emettitori rimovibili multiplanari, rateo di dose pulsata (pulsed dose rate)
92.27.00 ↔	Impianto o inserzione di elementi radioattivi (brachiterapia con radionuclidi chiusi), superficie corporea, altra o NAS sede di applicazione	92.29.23 ↔	Brachiterapia interstiziale con impianto volumetrico di emettitori rimovibili multiplanari, alto rateo di dose
		92.29.24 ↔	Brachiterapia con impianto di emettitori rimovibili multiplanari, alto rateo di dose, intraoperatoria
		92.29.29 ↔	Brachiterapia interstiziale con impianto volumetrico di emettitori rimovibili multiplanari, altro
		92.29.31 ↔	Brachiterapia interstiziale con impianto di emettitori permanenti, fino a 10 sorgenti

- 92.29.32 ↔ Brachiterapia interstiziale con impianto di emettitori permanenti, da 11 a 15 sorgenti
- 92.29.33 ↔ Brachiterapia interstiziale con impianto di emettitori permanenti, da 16 a 20 sorgenti
- 92.29.34 ↔ Brachiterapia interstiziale con impianto di emettitori permanenti, da 21 a 25 sorgenti
- 92.29.35 ↔ Brachiterapia interstiziale con impianto di emettitori permanenti, da 26 a 30 sorgenti
- 92.29.36 ↔ Brachiterapia interstiziale con impianto di emettitori permanenti, da 31 a 35 sorgenti
- 92.29.37 ↔ Brachiterapia interstiziale con impianto di emettitori permanenti, da 36 a 40 sorgenti
- 92.29.38 ↔ Brachiterapia interstiziale con impianto di emettitori permanenti, da 41 a 45 sorgenti
- 92.29.39 ↔ Brachiterapia interstiziale con impianto di emettitori permanenti, da 46 a 50 sorgenti
- 92.29.3A ↔ Brachiterapia interstiziale con impianto di emettitori permanenti, da 51 a 55 sorgenti
- 92.29.3B ↔ Brachiterapia interstiziale con impianto di emettitori permanenti, da 56 a 60 sorgenti
- 92.29.3C ↔ Brachiterapia interstiziale con impianto di emettitori permanenti, da 61 a 65 sorgenti
- 92.29.3D ↔ Brachiterapia interstiziale con impianto di emettitori permanenti, da 66 a 70 sorgenti
- 92.29.3E ↔ Brachiterapia interstiziale con impianto di emettitori permanenti, da 71 e più sorgenti
- 92.29.40 ↔ Brachiterapia con applicatori superficiali, NAS
- 92.29.49 ↔ Brachiterapia con applicatori superficiali, altro
- 92.29.51 ↔ Rimozione di radionuclidi chiusi o di applicatori inattivi sotto anestesia
- 92.30.00 ↔ Radioterapia stereotassica, in seduta unica, NAS
- 92.30.01 ↔ Radioterapia stereotassica, in seduta unica: Cerebrale, NAS
- 92.30.02 ↔ Radioterapia stereotassica, in seduta unica: Extracerebrale, NAS
- 92.30.20 ↔ Radioterapia stereotassica, in seduta unica: Cerebrale, radioterapia a modulazione di intensità
- 92.30.21 ↔ Radioterapia stereotassica, in seduta unica: Cerebrale, radioterapia ad arco a modulazione di intensità (IMAT)
- 92.30.22 ↔ Radioterapia stereotassica, in seduta unica: Cerebrale, guidata dalle immagini
- 92.30.30 ↔ Radioterapia stereotassica, in seduta unica: Extracerebrale, radioterapia a modulazione di intensità
- 92.30.31 ↔ Radioterapia stereotassica, in seduta unica: Extracerebrale, radioterapia ad arco a modulazione di intensità (IMAT)
- 92.30.32 ↔ Radioterapia stereotassica, in seduta unica: Extracerebrale, guidata dalle immagini
- 92.30.99 ↔ Radioterapia stereotassica, in seduta unica, altro
- 92.31.00 ↔ Radiochirurgia con fotoni NAS, cerebrale
- 92.31.10 ↔ Radiochirurgia con fotoni NAS, extracerebrale
- 92.32.00 ↔ Radiochirurgia con fotoni a sorgente multiple, NAS
- 92.32.01 ↔ Radiochirurgia con fotoni a sorgenti multiple: Gamma knife
- 92.33.00 ↔ Radiochirurgia con particelle, NAS
- 92.33.01 ↔ Altra radioterapia ad alto voltaggio: radioterapia stereotassica, in seduta unica, cerebrale
- 92.33.11 ↔ Altra radioterapia ad alto voltaggio: radioterapia stereotassica, in seduta unica, extracerebrale
- 92.39.01 ↔ Altra radioterapia ad alto voltaggio, irradiazione stereotassica, frazionata, cerebrale, NAS
- 92.39.11 ↔ Altra radioterapia ad alto voltaggio, irradiazione stereotassica, frazionata, extracerebrale, NAS
- 92.39.20 ↔ Altra radioterapia ad alto voltaggio, irradiazione stereotassica, frazionata: Cerebrale, radioterapia a modulazione di intensità
- 92.39.21 ↔ Altra radioterapia ad alto voltaggio, irradiazione stereotassica, frazionata: Cerebrale, radioterapia ad arco a modulazione di intensità (IMAT)
- 92.39.22 ↔ Altra radioterapia ad alto voltaggio, irradiazione stereotassica, frazionata: Cerebrale, guidata dalle immagini
- 92.39.29 ↔ Altra radioterapia ad alto voltaggio, irradiazione stereotassica, frazionata, cerebrale, altro
- 92.39.30 ↔ Altra radioterapia ad alto voltaggio, irradiazione stereotassica, frazionata: Extracerebrale, radioterapia a modulazione di intensità
- 92.39.31 ↔ Altra radioterapia ad alto voltaggio, irradiazione stereotassica, frazionata: Extracerebrale, radioterapia ad arco a modulazione di intensità (IMAT)
- 92.39.32 ↔ Altra radioterapia ad alto voltaggio, irradiazione stereotassica, frazionata: Extracerebrale, guidata dalle immagini
- 92.39.39 ↔ Altra radioterapia ad alto voltaggio, irradiazione stereotassica, frazionata, extracerebrale, altro
- 92.41 ↔ Radioterapia intraoperatoria con elettroni

### Procedura K15-3

- 92.28.42 ↔ Radioiodoterapia fino a 1,2 GBq I-131, con somministrazione di tireotropina ricombinante (rh-TSH)
- 92.28.44 ↔ Radioiodoterapia da 1,2 a meno di 5 GBq I-131, con somministrazione di tireotropina ricombinante (rh-TSH)
- 92.28.45 ↔ Radioiodoterapia da 5 e più GBq I-131, senza somministrazione di tireotropina ricombinante (rh-TSH)
- 92.28.46 ↔ Radioiodoterapia da 5 e più GBq I-131, con somministrazione di tireotropina ricombinante (rh-TSH)
- 92.28.64 ↔ Terapia radiorecettoriale con l'analogo della somatostatina DOTA-coniugato TOC (octreotide)
- 92.28.65 ↔ Terapia radiorecettoriale con l'analogo della somatostatina DOTA-coniugato TATE (octreotate)

### ADRG K33

### Procedure OR complesse in più tempi per malattie endocrine, nutrizionali e metaboliche

Procedure operative complesse estesa in più tempi

**DRG K33Z****Procedure OR complesse in più tempi per malattie endocrine, nutrizionali e metaboliche****ADRG K37****Terapia intensiva complessa o trattamento complesso IMC > 196 / 184 punti risorse**

Di cui almeno una Procedura nella tabella K37-1 o di cui almeno una Procedura nella tabella K37-2

**DRG K37A****Terapia intensiva complessa o trattamento complesso IMC > 196 / 184 punti risorse e procedure OR complesse**

Procedure operative complesse

**DRG K37B****Terapia intensiva complessa o trattamento complesso IMC > 196 / 184 punti risorse****Procedura K37-1**

- |             |  |             |  |
|-------------|--|-------------|--|
| 99.B7.13 †↔ | Terapia intensiva complessa, da 185 a 360 punti risorse                                      | 99.B7.23 †↔ | Terapia intensiva complessa in età infantile (procedura di base), da 589 a 784 punti risorse     |
| 99.B7.14 †↔ | Terapia intensiva complessa, da 361 a 552 punti risorse                                      | 99.B7.24 †↔ | Terapia intensiva complessa in età infantile (procedura di base), da 785 a 980 punti risorse     |
| 99.B7.15 †↔ | Terapia intensiva complessa, da 553 a 828 punti risorse                                      | 99.B7.25 †↔ | Terapia intensiva complessa in età infantile (procedura di base), da 981 a 1176 punti risorse    |
| 99.B7.16 †↔ | Terapia intensiva complessa, da 829 a 1104 punti risorse                                     | 99.B7.26 †↔ | Terapia intensiva complessa in età infantile (procedura di base), da 1177 a 1470 punti risorse   |
| 99.B7.17 †↔ | Terapia intensiva complessa, da 1105 a 1380 punti risorse                                    | 99.B7.27 †↔ | Terapia intensiva complessa in età infantile (procedura di base), da 1471 a 1764 punti risorse   |
| 99.B7.18 †↔ | Terapia intensiva complessa, da 1381 a 1656 punti risorse                                    | 99.B7.28 †↔ | Terapia intensiva complessa in età infantile (procedura di base), da 1765 a 2058 punti risorse   |
| 99.B7.1A †↔ | Terapia intensiva complessa, da 1657 a 1932 punti risorse                                    | 99.B7.2A †↔ | Terapia intensiva complessa in età infantile (procedura di base), da 2059 a 2352 punti risorse   |
| 99.B7.1B †↔ | Terapia intensiva complessa, da 1933 a 2208 punti risorse                                    | 99.B7.2B †↔ | Terapia intensiva complessa in età infantile (procedura di base), da 2353 a 2646 punti risorse   |
| 99.B7.1C †↔ | Terapia intensiva complessa, da 2209 a 2484 punti risorse                                    | 99.B7.2C †↔ | Terapia intensiva complessa in età infantile (procedura di base), da 2647 a 2940 punti risorse   |
| 99.B7.1D †↔ | Terapia intensiva complessa, da 2485 a 2760 punti risorse                                    | 99.B7.2D †↔ | Terapia intensiva complessa in età infantile (procedura di base), da 2941 a 3430 punti risorse   |
| 99.B7.1E †↔ | Terapia intensiva complessa, da 2761 a 3220 punti risorse                                    | 99.B7.2E †↔ | Terapia intensiva complessa in età infantile (procedura di base), da 3431 a 3920 punti risorse   |
| 99.B7.1F †↔ | Terapia intensiva complessa, da 3221 a 3680 punti risorse                                    | 99.B7.2F †↔ | Terapia intensiva complessa in età infantile (procedura di base), da 3921 a 4410 punti risorse   |
| 99.B7.1G †↔ | Terapia intensiva complessa, da 3681 a 4600 punti risorse                                    | 99.B7.2G †↔ | Terapia intensiva complessa in età infantile (procedura di base), da 4411 a 4900 punti risorse   |
| 99.B7.1H †↔ | Terapia intensiva complessa, da 4601 a 5520 punti risorse                                    | 99.B7.2H †↔ | Terapia intensiva complessa in età infantile (procedura di base), da 4901 a 5880 punti risorse   |
| 99.B7.1I †↔ | Terapia intensiva complessa, da 5521 a 7360 punti risorse                                    | 99.B7.2I †↔ | Terapia intensiva complessa in età infantile (procedura di base), da 5881 a 6860 punti risorse   |
| 99.B7.1J †↔ | Terapia intensiva complessa, da 7361 a 9200 punti risorse                                    | 99.B7.2J †↔ | Terapia intensiva complessa in età infantile (procedura di base), da 6861 a 7840 punti risorse   |
| 99.B7.1K †↔ | Terapia intensiva complessa, da 9201 a 11040 punti risorse                                   | 99.B7.2K †↔ | Terapia intensiva complessa in età infantile (procedura di base), da 7841 a 9800 punti risorse   |
| 99.B7.1L †↔ | Terapia intensiva complessa, da 11041 a 13800 punti risorse                                  | 99.B7.2L †↔ | Terapia intensiva complessa in età infantile (procedura di base), da 9801 a 11760 punti risorse  |
| 99.B7.1M †↔ | Terapia intensiva complessa, da 13801 a 16560 punti risorse                                  | 99.B7.2M †↔ | Terapia intensiva complessa in età infantile (procedura di base), da 11761 a 13720 punti risorse |
| 99.B7.1N †↔ | Terapia intensiva complessa, da 16561 a 19320 punti risorse                                  | 99.B7.2N †↔ | Terapia intensiva complessa in età infantile (procedura di base), da 13721 a 16660 punti risorse |
| 99.B7.1O †↔ | Terapia intensiva complessa, 19321 e più punti risorse                                       | 99.B7.2O †↔ | Terapia intensiva complessa in età infantile (procedura di base), da 16661 a 19600 punti risorse |
| 99.B7.21 †↔ | Terapia intensiva complessa in età infantile (procedura di base), da 197 a 392 punti risorse | 99.B7.2P †↔ | Terapia intensiva complessa in età infantile (procedura di base), 19601 e più punti risorse      |
| 99.B7.22 †↔ | Terapia intensiva complessa in età infantile (procedura di base), da 393 a 588 punti risorse |             |  |

**Procedura K37-2**

99.B8.13 †↔	Trattamento complesso IMC dell'adulto, da 185 a 360 punti risorse	99.B8.23 †↔	Trattamento complesso IMC in età infantile, da 589 a 784 punti risorse
99.B8.14 †↔	Trattamento complesso IMC dell'adulto, da 361 a 552 punti risorse	99.B8.24 †↔	Trattamento complesso IMC in età infantile, da 785 a 980 punti risorse
99.B8.15 †↔	Trattamento complesso IMC dell'adulto, da 553 a 828 punti risorse	99.B8.25 †↔	Trattamento complesso IMC in età infantile, da 981 a 1176 punti risorse
99.B8.16 †↔	Trattamento complesso IMC dell'adulto, da 829 a 1104 punti risorse	99.B8.26 †↔	Trattamento complesso IMC in età infantile, da 1177 a 1470 punti risorse
99.B8.17 †↔	Trattamento complesso IMC dell'adulto, da 1105 a 1380 punti risorse	99.B8.27 †↔	Trattamento complesso IMC in età infantile, da 1471 a 1764 punti risorse
99.B8.18 †↔	Trattamento complesso IMC dell'adulto, da 1381 a 1656 punti risorse	99.B8.28 †↔	Trattamento complesso IMC in età infantile, da 1765 a 2058 punti risorse
99.B8.1A †↔	Trattamento complesso IMC dell'adulto, da 1657 a 1932 punti risorse	99.B8.2A †↔	Trattamento complesso IMC in età infantile, da 2059 a 2352 punti risorse
99.B8.1B †↔	Trattamento complesso IMC dell'adulto, da 1933 a 2208 punti risorse	99.B8.2B †↔	Trattamento complesso IMC in età infantile, da 2353 a 2646 punti risorse
99.B8.1C †↔	Trattamento complesso IMC dell'adulto, da 2209 a 2484 punti risorse	99.B8.2C †↔	Trattamento complesso IMC in età infantile, da 2647 a 2940 punti risorse
99.B8.1D †↔	Trattamento complesso IMC dell'adulto, da 2485 a 2760 punti risorse	99.B8.2D †↔	Trattamento complesso IMC in età infantile, da 2941 a 3430 punti risorse
99.B8.1E †↔	Trattamento complesso IMC dell'adulto, da 2761 a 3220 punti risorse	99.B8.2E †↔	Trattamento complesso IMC in età infantile, da 3431 a 3920 punti risorse
99.B8.1F †↔	Trattamento complesso IMC dell'adulto, da 3221 a 3680 punti risorse	99.B8.2F †↔	Trattamento complesso IMC in età infantile, da 3921 a 4410 punti risorse
99.B8.1G †↔	Trattamento complesso IMC dell'adulto, da 3681 a 4600 punti risorse	99.B8.2G †↔	Trattamento complesso IMC in età infantile, da 4411 a 4900 punti risorse
99.B8.1H †↔	Trattamento complesso IMC dell'adulto, da 4601 a 5520 punti risorse	99.B8.2H †↔	Trattamento complesso IMC in età infantile, da 4901 a 5880 punti risorse
99.B8.1I †↔	Trattamento complesso IMC dell'adulto, da 5521 a 7360 punti risorse	99.B8.2I †↔	Trattamento complesso IMC in età infantile, da 5881 a 6860 punti risorse
99.B8.1J †↔	Trattamento complesso IMC dell'adulto, da 7361 a 9200 punti risorse	99.B8.2J †↔	Trattamento complesso IMC in età infantile, da 6861 a 7840 punti risorse
99.B8.1K †↔	Trattamento complesso IMC dell'adulto, da 9201 a 11040 punti risorse	99.B8.2K †↔	Trattamento complesso IMC in età infantile, da 7841 a 9800 punti risorse
99.B8.1L †↔	Trattamento complesso IMC dell'adulto, da 11041 a 13800 punti risorse	99.B8.2L †↔	Trattamento complesso IMC in età infantile, da 9801 a 11760 punti risorse
99.B8.1M †↔	Trattamento complesso IMC dell'adulto, da 13801 a 16560 punti risorse	99.B8.2M †↔	Trattamento complesso IMC in età infantile, da 11761 a 13720 punti risorse
99.B8.1N †↔	Trattamento complesso IMC dell'adulto, da 16561 a 19320 punti risorse	99.B8.2N †↔	Trattamento complesso IMC in età infantile, da 13721 a 16660 punti risorse
99.B8.1O †↔	Trattamento complesso IMC dell'adulto, 19321 e più punti risorse	99.B8.2O †↔	Trattamento complesso IMC in età infantile, da 16661 a 19600 punti risorse
99.B8.21 †↔	Trattamento complesso IMC in età infantile, da 197 a 392 punti risorse	99.B8.2P †↔	Trattamento complesso IMC in età infantile, 19601 e più punti risorse
99.B8.22 †↔	Trattamento complesso IMC in età infantile, da 393 a 588 punti risorse		

**ADRG K60****Diabete mellito e gravi disturbi nutrizionali**

Diagnosi principale nella tabella K60-1

**DRG K60A****Diabete mellito, età < 16 anni, con trattamento complesso multimodale per diabete mellito da 7 giorni di trattamento**

Procedura nella tabella K60-6 e Età &lt; 16 Jahre

**DRG K60B****Diabete mellito o disturbi nutrizionali gravi con CC estremamente gravi, o diabete mellito con diagnosi complicante, più di un giorno di degenza**

PCCL &gt; 3 o (Diagnosi secondaria nella tabella K60-2 e Diagnosi secondaria nella tabella K60-3)

**DRG K60C****Diabete mellito o disturbi nutrizionali gravi, età < 6 anni o età < 16 anni con CC gravi o diagnosi specifica, più di un giorno di degenza**

Età &lt; 6 Jahre o Età &lt; 16 Jahre e (PCCL &gt; 2 o Diagnosi principale nella tabella K60-4)

**DRG K60D****Diabete mellito, con CC gravi o disturbi nutrizionali gravi, più di un giorno di degenza**

Età &gt; 15 Jahre e (Diagnosi principale nella tabella K60-4 o PCCL &gt; 2) o Diagnosi principale nella tabella K60-5

**DRG K60E****Diabete mellito, età > 5 e < 16 anni, più di un giorno di degenza**

Età &lt; 16 Jahre

**DRG K60F****Diabete mellito, età > 15 anni, più di un giorno di degenza****Diagnosi K60-1**

E10.01	Diabete mellito, tipo 1: con Coma: menzionato come scompensato	E11.90	Diabete mellito, tipo 2: senza complicazioni: non menzionato come scompensato
E10.11	Diabete mellito, tipo 1: con Chetoacidosi: menzionato come scompensato	E11.91	Diabete mellito, tipo 2: senza complicazioni: menzionato come scompensato
E10.60	Diabete mellito, tipo 1: con altre complicazioni precisate: non menzionato come scompensato	E12.01	Diabete mellito correlato a de-o malnutrizione: con Coma: menzionato come scompensato
E10.61	Diabete mellito, tipo 1: con altre complicazioni precisate: menzionato come scompensato	E12.11	Diabete mellito correlato a de-o malnutrizione: con Chetoacidosi: menzionato come scompensato
E10.72	Diabete mellito, tipo 1: con complicazioni multiple: con altre complicazioni multiple, non menzionato come scompensato	E12.60	Diabete mellito correlato a de-o malnutrizione: con altre complicazioni precisate: non menzionato come scompensato
E10.73	Diabete mellito, tipo 1: con complicazioni multiple: con altre complicazioni multiple, menzionato come scompensato	E12.61	Diabete mellito correlato a de-o malnutrizione: con altre complicazioni precisate: menzionato come scompensato
E10.74	Diabete mellito, tipo 1: con complicazioni multiple: con piede diabetico, non menzionato come scompensato	E12.72	Diabete mellito correlato a de-o malnutrizione: con complicazioni multiple: con altre complicazioni multiple, non menzionato come scompensato
E10.75	Diabete mellito, tipo 1: con complicazioni multiple: con piede diabetico, menzionato come scompensato	E12.73	Diabete mellito correlato a de-o malnutrizione: con complicazioni multiple: con altre complicazioni multiple, menzionato come scompensato
E10.80	Diabete mellito, tipo 1: con complicazioni non precisate: non menzionato come scompensato	E12.74	Diabete mellito correlato a de-o malnutrizione: con complicazioni multiple: con piede diabetico, non menzionato come scompensato
E10.81	Diabete mellito, tipo 1: con complicazioni non precisate: menzionato come scompensato	E12.75	Diabete mellito correlato a de-o malnutrizione: con complicazioni multiple: con piede diabetico, menzionato come scompensato
E10.90	Diabete mellito, tipo 1: senza complicazioni: non menzionato come scompensato	E12.80	Diabete mellito correlato a de-o malnutrizione: con complicazioni non precisate: non menzionato come scompensato
E10.91	Diabete mellito, tipo 1: senza complicazioni: menzionato come scompensato	E12.81	Diabete mellito correlato a de-o malnutrizione: con complicazioni non precisate: menzionato come scompensato
E11.01	Diabete mellito, tipo 2: con Coma: menzionato come scompensato	E12.90	Diabete mellito correlato a de-o malnutrizione: senza complicazioni: non menzionato come scompensato
E11.11	Diabete mellito, tipo 2: con Chetoacidosi: menzionato come scompensato	E12.91	Diabete mellito correlato a de-o malnutrizione: senza complicazioni: menzionato come scompensato
E11.60	Diabete mellito, tipo 2: con altre complicazioni precisate: non menzionato come scompensato	E13.01	Altro tipo di diabete mellito specificato: con Coma: menzionato come scompensato
E11.61	Diabete mellito, tipo 2: con altre complicazioni precisate: menzionato come scompensato	E13.11	Altro tipo di diabete mellito specificato: con Chetoacidosi: menzionato come scompensato
E11.72	Diabete mellito, tipo 2: con complicazioni multiple: con altre complicazioni multiple, non menzionato come scompensato	E13.60	Altro tipo di diabete mellito specificato: con altre complicazioni precisate: non menzionato come scompensato
E11.73	Diabete mellito, tipo 2: con complicazioni multiple: con altre complicazioni multiple, menzionato come scompensato	E13.61	Altro tipo di diabete mellito specificato: con altre complicazioni precisate: menzionato come scompensato
E11.74	Diabete mellito, tipo 2: con complicazioni multiple: con piede diabetico, non menzionato come scompensato	E13.72	Altro tipo di diabete mellito specificato: con complicazioni multiple: con altre complicazioni multiple, non menzionato come scompensato
E11.75	Diabete mellito, tipo 2: con complicazioni multiple: con piede diabetico, menzionato come scompensato		
E11.80	Diabete mellito, tipo 2: con complicazioni non precisate: non menzionato come scompensato		
E11.81	Diabete mellito, tipo 2: con complicazioni non precisate: menzionato come scompensato		

E13.73	Altro tipo di diabete mellito specificato: con complicazioni multiple: con altre complicazioni multiple, menzionato come scompensato	E14.73	Diabete mellito non specificato: con complicazioni multiple: con altre complicazioni multiple, menzionato come scompensato
E13.74	Altro tipo di diabete mellito specificato: con complicazioni multiple: con piede diabetico, non menzionato come scompensato	E14.74	Diabete mellito non specificato: con complicazioni multiple: con piede diabetico, non menzionato come scompensato
E13.75	Altro tipo di diabete mellito specificato: con complicazioni multiple: con piede diabetico, menzionato come scompensato	E14.75	Diabete mellito non specificato: con complicazioni multiple: con piede diabetico, menzionato come scompensato
E13.80	Altro tipo di diabete mellito specificato: con complicazioni non precisate: non menzionato come scompensato	E14.80	Diabete mellito non specificato: con complicazioni non precisate: non menzionato come scompensato
E13.81	Altro tipo di diabete mellito specificato: con complicazioni non precisate: menzionato come scompensato	E14.81	Diabete mellito non specificato: con complicazioni non precisate: menzionato come scompensato
E13.90	Altro tipo di diabete mellito specificato: senza complicazioni: non menzionato come scompensato	E14.90	Diabete mellito non specificato: senza complicazioni: non menzionato come scompensato
E13.91	Altro tipo di diabete mellito specificato: senza complicazioni: menzionato come scompensato	E14.91	Diabete mellito non specificato: senza complicazioni: menzionato come scompensato
E14.01	Diabete mellito non specificato: con Coma: menzionato come scompensato	E40	Kwashiorkor
E14.11	Diabete mellito non specificato: con Chetoacidosi: menzionato come scompensato	E41	Marasma nutrizionale
E14.60	Diabete mellito non specificato: con altre complicazioni precisate: non menzionato come scompensato	E42	Marasma di Kwashiorkor
E14.61	Diabete mellito non specificato: con altre complicazioni precisate: menzionato come scompensato	E43	Grave malnutrizione proteico-energetica non specificata
E14.72	Diabete mellito non specificato: con complicazioni multiple: con altre complicazioni multiple, non menzionato come scompensato	E44.0	Malnutrizione proteico-energetica di grado moderato
		E44.1	Malnutrizione proteico-energetica di grado lieve
		E46	Malnutrizione proteico-energetica non specificata
		E51.8	Altre manifestazioni da deficit di tiamina
		E51.9	Deficit di tiamina non specificata
		P70.2	Diabete mellito neonatale
		R81	Glicosuria

### Diagnosi K60-2

H54.0	Cecità binoculare	N18.5	Malattia renale cronica, stadio 5
-------	-------------------	-------	-----------------------------------

### Diagnosi K60-3

G63.2	Polineuropatia diabetica {E10-E14 con quarto carattere comune .4}	N08.3	Disturbi glomerulari in diabete mellito {E10-E14 con quarto carattere posizione .2}
H36.0	Retinopatia diabetica {E10-E14 con quarto carattere comune .3}		

### Diagnosi K60-4

E10.11	Diabete mellito, tipo 1: con Chetoacidosi: menzionato come scompensato	E11.74	Diabete mellito, tipo 2: con complicazioni multiple: con piede diabetico, non menzionato come scompensato
E10.72	Diabete mellito, tipo 1: con complicazioni multiple: con altre complicazioni multiple, non menzionato come scompensato	E11.75	Diabete mellito, tipo 2: con complicazioni multiple: con piede diabetico, menzionato come scompensato
E10.73	Diabete mellito, tipo 1: con complicazioni multiple: con altre complicazioni multiple, menzionato come scompensato	E12.11	Diabete mellito correlato a de-o malnutrizione: con Chetoacidosi: menzionato come scompensato
E10.74	Diabete mellito, tipo 1: con complicazioni multiple: con piede diabetico, non menzionato come scompensato	E12.72	Diabete mellito correlato a de-o malnutrizione: con complicazioni multiple: con altre complicazioni multiple, non menzionato come scompensato
E10.75	Diabete mellito, tipo 1: con complicazioni multiple: con piede diabetico, menzionato come scompensato	E12.73	Diabete mellito correlato a de-o malnutrizione: con complicazioni multiple: con altre complicazioni multiple, menzionato come scompensato
E11.11	Diabete mellito, tipo 2: con Chetoacidosi: menzionato come scompensato	E12.74	Diabete mellito correlato a de-o malnutrizione: con complicazioni multiple: con piede diabetico, non menzionato come scompensato
E11.72	Diabete mellito, tipo 2: con complicazioni multiple: con altre complicazioni multiple, non menzionato come scompensato	E12.75	Diabete mellito correlato a de-o malnutrizione: con complicazioni multiple: con piede diabetico, menzionato come scompensato
E11.73	Diabete mellito, tipo 2: con complicazioni multiple: con altre complicazioni multiple, menzionato come scompensato	E13.11	Altro tipo di diabete mellito specificato: con Chetoacidosi: menzionato come scompensato

E13.72	Altro tipo di diabete mellito specificato: con complicazioni multiple: con altre complicazioni multiple, non menzionato come scompensato	E14.72	Diabete mellito non specificato: con complicazioni multiple: con altre complicazioni multiple, non menzionato come scompensato
E13.73	Altro tipo di diabete mellito specificato: con complicazioni multiple: con altre complicazioni multiple, menzionato come scompensato	E14.73	Diabete mellito non specificato: con complicazioni multiple: con altre complicazioni multiple, menzionato come scompensato
E13.74	Altro tipo di diabete mellito specificato: con complicazioni multiple: con piede diabetico, non menzionato come scompensato	E14.74	Diabete mellito non specificato: con complicazioni multiple: con piede diabetico, non menzionato come scompensato
E13.75	Altro tipo di diabete mellito specificato: con complicazioni multiple: con piede diabetico, menzionato come scompensato	E14.75	Diabete mellito non specificato: con complicazioni multiple: con piede diabetico, menzionato come scompensato
E14.11	Diabete mellito non specificato: con Chetoacidosi: menzionato come scompensato		

### Diagnosi K60-5

E40	Kwashiorkor	E44.1	Malnutrizione proteico-energetica di grado lieve
E41	Marasma nutrizionale	E46	Malnutrizione proteico-energetica non specificata
E42	Marasma di Kwashiorkor	E51.8	Altre manifestazioni da deficit di tiamina
E43	Grave malnutrizione proteico-energetica non specificata	E51.9	Deficit di tiamina non specificata
E44.0	Malnutrizione proteico-energetica di grado moderato		

### Procedura K60-6

99.B5.34 ‡↔	Trattamento complesso multimodale per diabete mellito, da almeno 7 a 13 giorni di trattamento	99.B5.36 ‡↔	Trattamento complesso multimodale per diabete mellito, 21 e più giorni di trattamento
99.B5.35 ‡↔	Trattamento complesso multimodale per diabete mellito, da almeno 14 a 20 giorni di trattamento		

### ADRG K62

#### Miscellanea di disturbi del metabolismo, più di un giorno di degenza

Diagnosi principale nella tabella K62-1

### DRG K62A

#### Miscellanea di disturbi del metabolismo su paraplegia / tetraplegia o con diagnosi complicante, più di un giorno di degenza

Diagnosi secondaria nella tabella K62-2 o Diagnosi nella tabella K62-3 o Diagnosi secondaria nella tabella K62-4

### DRG K62B

#### Miscellanea di disturbi del metabolismo eccetto che su paraplegia o tetraplegia, più di un giorno di degenza

### Diagnosi K62-1

E15	Coma ipoglicemico non diabetico	E59	Deficit alimentare di selenio
E16.2	Ipoglicemia non specificata	E60	Deficit alimentare di zinco
E20.1	Pseudoipoparatiroidismo	E61.0	Deficit di rame
E45	Ritardo dello sviluppo conseguente a malnutrizione proteico-energetica	E61.1	Deficit di ferro
E50.8	Altre manifestazioni da deficit di vitamina A	E61.2	Deficit di magnesio
E50.9	Deficit di vitamina A non specificata	E61.3	Deficit di manganese
E51.1	Beriberi	E61.4	Deficit di cromo
E52	Deficit di niacina [pellagra]	E61.5	Deficit di molibdeno
E53.0	Deficit di riboflavina	E61.6	Deficit di vanadio
E53.1	Deficit di piridossina	E61.7	Deficit di molteplici elementi nutritivi
E53.8	Deficit di altre vitamine specificate del complesso B	E61.8	Deficit di altri specificati elementi nutritivi
E53.9	Deficit di vitamina B non specificata	E61.9	Deficit di elementi nutritivi non specificati
E54	Deficit di acido ascorbico	E63.0	Deficit di acidi grassi essenziali [EFA]
E55.9	Deficit di vitamina D non specificata	E63.1	Dieta non equilibrata nei suoi costituenti
E56.0	Deficit di vitamina E	E63.8	Altri deficit nutrizionali specificati
E56.1	Deficit di vitamina K	E63.9	Deficit nutritivo non specificato
E56.8	Deficit di altre vitamine	E65	Adiposità localizzata
E56.9	Deficit vitaminico non specificato	E66.00	Obesità da eccesso calorico: Obesità di grado I (OMS) in pazienti di 18 e più anni
E58	Deficit alimentare di calcio		

E66.01	Obesità da eccesso calorico: Obesità di grado II (OMS) in pazienti di 18 e più anni	E87.3	Alcalosi
E66.02	Obesità da eccesso calorico: Obesità di grado III (OMS) in pazienti di 18 e più anni	E87.4	Disturbo misto dell'equilibrio acido-basico
E66.04	Obesità da eccesso calorico: Obesità in bambini e adolescenti tra i 3 e i 18 anni non compiuti	E87.5	Iperkaliemia
E66.05	Obesità da eccesso calorico: Obesità estrema in bambini e adolescenti dai 3 ai 18 anni non compiuti	E87.6	Ipokaliemia
E66.09	Obesità da eccesso calorico: Grado o entità dell'obesità non specificati	E87.8	Altri disturbi dei liquidi, degli elettroliti e dell'equilibrio acido-base, non classificati altrove
E66.10	Obesità indotta da farmaci: Obesità di grado I (OMS) in pazienti di 18 e più anni	E89.1	Ipoinsulinemia iatrogena
E66.11	Obesità indotta da farmaci: Obesità di grado II (OMS) in pazienti di 18 e più anni	P70.8	Altri disturbi transitori del metabolismo dei carboidrati del feto e del neonato
E66.12	Obesità indotta da farmaci: Obesità di grado III (OMS) in pazienti di 18 e più anni	P70.9	Disturbo transitorio del metabolismo dei carboidrati del feto e del neonato non specificato
E66.14	Obesità indotta da farmaci: Obesità in bambini e adolescenti tra i 3 e i 18 anni non compiuti	P71.0	Ipocalcemia da latte vaccino neonatale
E66.15	Obesità indotta da farmaci: Obesità estrema in bambini e adolescenti dai 3 ai 18 anni non compiuti	P71.1	Altra ipocalcemia neonatale
E66.19	Obesità indotta da farmaci: Grado o entità dell'obesità non specificati	P71.2	Ipomagnesemia neonatale
E66.80	Altra obesità: Obesità di grado I (OMS) in pazienti di 18 e più anni	P71.3	Tetania neonatale senza deficit di calcio o magnesio
E66.81	Altra obesità: Obesità di grado II (OMS) in pazienti di 18 e più anni	P71.4	Iparatiroidismo neonatale transitorio
E66.82	Altra obesità: Obesità di grado III (OMS) in pazienti di 18 e più anni	P71.8	Altri disturbi transitori del metabolismo neonatale del calcio e del magnesio
E66.84	Altra obesità: Obesità in bambini e adolescenti tra i 3 e i 18 anni non compiuti	P71.9	Disturbo transitorio del metabolismo neonatale del calcio e del magnesio non specificato
E66.85	Altra obesità: Obesità estrema in bambini e adolescenti dai 3 ai 18 anni non compiuti	P72.0	Gozzo neonatale non classificato altrove
E66.89	Altra obesità: Grado o entità dell'obesità non specificati	P72.2	Altri disturbi transitori della funzione tiroidea neonatale non classificati altrove
E66.90	Obesità non specificata: Obesità di grado I (OMS) in pazienti di 18 e più anni	P72.8	Altri disturbi endocrini neonatali transitori specificati
E66.91	Obesità non specificata: Obesità di grado II (OMS) in pazienti di 18 e più anni	P72.9	Disturbo endocrino neonatale transitorio non specificato
E66.92	Obesità non specificata: Obesità di grado III (OMS) in pazienti di 18 e più anni	P74.0	Acidosi metabolica tardiva neonatale
E66.94	Obesità non specificata: Obesità in bambini e adolescenti tra i 3 e i 18 anni non compiuti	P74.1	Disidratazione neonatale
E66.95	Obesità non specificata: Obesità estrema in bambini e adolescenti dai 3 ai 18 anni non compiuti	P74.2	Disturbi del bilancio del sodio neonatale
E66.99	Obesità non specificata: Grado o entità dell'obesità non specificati	P74.3	Disturbi del bilancio del potassio neonatale
E67.0	Ipervitaminosi A	P74.4	Altri disturbi elettrolitici transitori neonatale
E67.1	Ipercarotenemia	P74.5	Tirosinemia transitoria neonatale
E67.2	Sindrome da ipervitaminosi B6	P74.8	Altri disturbi metabolici neonatali transitori
E67.3	Ipervitaminosi D	P74.9	Disturbo metabolico transitorio neonatale non specificato
E67.8	Altra iperalimentazione specificata	P92.0	Vomito neonatale
E71.3	Disturbi del metabolismo degli acidi grassi	P92.1	Rigurgito e ruminazione neonatali
E78.4	Altra iperlipidemia	P92.2	Suzione svogliata nel neonato
E78.5	Iperlipidemia non specificata	P92.3	Sottoalimentazione neonatale
E83.4	Disturbi del metabolismo del magnesio	P92.4	Iperalimentazione neonatale
E83.50	Calcifilassi	P92.5	Difficoltà di suzione neonatale
E83.58	Altri disturbi del metabolismo del calcio	P92.8	Altri problemi d'alimentazione neonatale
E83.59	Disturbi del metabolismo del calcio non specificati	P92.9	Problema d'alimentazione neonatale non specificato
E86	Ipovolemia	R29.0	Tetania
E87.0	Iperosmolarità e ipernatriemia	R62.0	Ritardo di tappa fondamentale dello sviluppo
E87.1	Ipoosmolarità e iponatriemia	R62.8	Altre forme di ritardo dello sviluppo fisiologico normale
E87.2	Acidosi	R62.9	Ritardo dello sviluppo fisiologico normale non specificato
		R63.0	Anoressia
		R63.1	Polidipsia
		R63.2	Polifagia
		R63.3	Difficoltà d'alimentazione ed alimentazione inadatta
		R63.4	Perdita di peso anormale
		R63.5	Aumento di peso anormale
		R63.6	Insufficiente assunzione di cibo e acqua
		R63.8	Altri sintomi e segni che interessano l'assunzione di cibo o liquidi
		R73.0	Anormalità del test di tolleranza al glucosio
		R73.9	Iperglicemia non specificata
		R82.4	Acetonuria



**Diagnosi K62-2**

G04.1	Mielopatia delle cellule T umane associata a virus linfotropo	G82.31	Tetraparesi e tetraplegia flaccida: Lesione midollare spinale incompleta acuta di origine non traumatica
G82.00	Paraparesi e paraplegia flaccida: Lesione midollare spinale completa acuta di origine non traumatica	G82.32	Tetraparesi e tetraplegia flaccida: Lesione midollare spinale completa cronica
G82.01	Paraparesi e paraplegia flaccida: Lesione midollare spinale incompleta acuta di origine non traumatica	G82.33	Tetraparesi e tetraplegia flaccida: Lesione midollare spinale incompleta cronica
G82.02	Paraparesi e paraplegia flaccida: Lesione midollare spinale completa cronica	G82.40	Tetraparesi e tetraplegia spastica: Lesione midollare spinale completa acuta di origine non traumatica
G82.03	Paraparesi e paraplegia flaccida: Lesione midollare spinale incompleta cronica	G82.41	Tetraparesi e tetraplegia spastica: Lesione midollare spinale incompleta acuta di origine non traumatica
G82.10	Paraparesi e paraplegia spastica: Lesione midollare spinale completa acuta di origine non traumatica	G82.42	Tetraparesi e tetraplegia spastica: Lesione midollare spinale completa cronica
G82.11	Paraparesi e paraplegia spastica: Lesione midollare spinale incompleta acuta di origine non traumatica	G82.43	Tetraparesi e tetraplegia spastica: Lesione midollare spinale incompleta cronica
G82.12	Paraparesi e paraplegia spastica: Lesione midollare spinale completa cronica	G82.50	Tetraparesi e tetraplegia non specificata: Lesione midollare spinale completa acuta di origine non traumatica
G82.13	Paraparesi e paraplegia spastica: Lesione midollare spinale incompleta cronica	G82.51	Tetraparesi e tetraplegia non specificata: Lesione midollare spinale incompleta acuta di origine non traumatica
G82.20	Paraparesi e paraplegia non specificata: Lesione midollare spinale completa acuta di origine non traumatica	G82.52	Tetraparesi e tetraplegia non specificata: Lesione midollare spinale completa cronica
G82.21	Paraparesi e paraplegia non specificata: Lesione midollare spinale incompleta acuta di origine non traumatica	G82.53	Tetraparesi e tetraplegia non specificata: Lesione midollare spinale incompleta cronica
G82.22	Paraparesi e paraplegia non specificata: Lesione midollare spinale completa cronica	G83.5	Sindrome Locked-in
G82.23	Paraparesi e paraplegia non specificata: Lesione midollare spinale incompleta cronica	G93.80	Sindrome apallica
G82.30	Tetraparesi e tetraplegia flaccida: Lesione midollare spinale completa acuta di origine non traumatica	P11.51	Trauma da parto della colonna vertebrale e del midollo spinale: Con paraplegia cronica
		P91.80	Sindrome locked-in e sindrome apallica neonatale

**Diagnosi K62-3**

D65.0	Afibrinogenemia acquisita	Q20.6	Isomerismo atriale
D65.1	Coagulazione intravasale disseminata [CID, DIC]	Q20.8	Altre malformazioni congenite delle cavità e delle connessioni cardiache
D66	Deficit ereditario del fattore VIII	Q20.9	Malformazione congenita di cavità e connessioni cardiache non specificata
D67	Deficit ereditario del fattore IX	Q21.0	Difetto del setto interventricolare [comunicazione interventricolare]
D68.00	Malattia di Von Willebrand ereditaria	Q21.1	Difetto del setto interatriale [comunicazione interatriale]
D68.01	Malattia di Von Willebrand acquisita	Q21.2	Difetto del setto atrio-ventricolare [comunicazione atrio-ventricolare]
D68.09	Malattia di Von Willebrand, non specificata	Q21.3	Tetralogia di Fallot
D68.1	Deficit ereditario del fattore XI	Q21.4	Difetto del setto aorto-polmonare [comunicazione aorto-polmonare]
D68.20	Deficit ereditario del fattore I	Q21.80	Pentalogia di Fallot
D68.21	Deficit ereditario del fattore II	Q21.88	Altre malformazioni congenite dei setti cardiaci
D68.22	Deficit ereditario del fattore V	Q21.9	Malformazione congenita settale cardiaca non specificata
D68.23	Deficit ereditario del fattore VII	Q22.0	Atresia della valvola polmonare
D68.24	Deficit ereditario del fattore X	Q22.1	Stenosi congenita della valvola polmonare
D68.25	Deficit ereditario del fattore XII	Q22.2	Insufficienza congenita della valvola polmonare
D68.26	Deficit ereditario del fattore XIII	Q22.3	Altre malformazioni congenite della valvola polmonare
D68.28	Deficit ereditario di altri fattori della coagulazione	Q22.4	Stenosi tricuspide congenita
D69.53	Trombocitopenia indotta da eparina di tipo II	Q22.5	Anomalia di Ebstein
I26.0	Embolia polmonare con menzione di cuore polmonare acuto	Q22.6	Sindrome del cuore destro ipoplasico
I26.9	Embolia polmonare senza menzione di cuore polmonare acuto	Q22.8	Altre malformazioni congenite della valvola tricuspide
N17.03	Insufficienza renale acuta con necrosi tubulare: Stadio 3	Q22.9	Malformazione congenita della valvola tricuspide non specificata
N17.13	Insufficienza renale acuta con necrosi corticale acuta: Stadio 3	Q23.0	Stenosi congenita della valvola aortica
N17.23	Insufficienza renale acuta con necrosi midollare: Stadio 3	Q23.1	Insufficienza congenita della valvola aortica
N17.83	Altro tipo di insufficienza renale acuta: Stadio 3	Q23.2	Stenosi mitralica congenita
N17.93	Insufficienza renale acuta non specificata: Stadio 3	Q23.3	Insufficienza mitralica congenita
Q20.0	Tronco arterioso comune	Q23.4	Sindrome del cuore sinistro ipoplasico
Q20.1	Ventricolo destro a doppia uscita		
Q20.2	Ventricolo sinistro a doppia uscita		
Q20.3	Connessione discordante ventricolo-arteriosa		
Q20.4	Cuore biatriale univentricolato		
Q20.5	Connessione atrio-ventricolare discordante		

Q23.8	Altre malformazioni congenite della valvola aortica e della valvola mitrale	Q27.3	Malformazioni arteriovenose periferiche
Q23.9	Malformazione congenita non specificata della valvola aortica e della valvola mitralica	Q27.4	Flebectasia congenita
Q24.0	Destrocardia	Q27.8	Altre malformazioni congenite specificate del sistema vascolare periferico
Q24.1	Levocardia	Q27.9	Malformazione congenita non specificata del sistema vascolare periferico
Q24.2	Cuore triatriale	Q28.00	Aneurisma arteriovenoso congenito di vasi precerebrali
Q24.3	Stenosi infundibolare della polmonare	Q28.01	Fistola arteriovenosa congenita di vasi precerebrali
Q24.4	Stenosi subaortica congenita	Q28.08	Altra malformazione arteriovenosa congenita di vasi precerebrali
Q24.5	Malformazione dei vasi coronarici	Q28.09	Malformazione arteriovenosa congenita di vasi precerebrali non specificata
Q24.6	Blocco cardiaco congenito	Q28.10	Aneurisma congenito di vasi precerebrali
Q24.8	Altre malformazioni congenite specificate del cuore	Q28.11	Fistola congenita di vasi precerebrali
Q24.9	Malformazione congenita del cuore non specificata	Q28.18	Altra malformazione congenita di vasi precerebrali
Q25.0	Dotto arterioso aperto	Q28.19	Malformazione congenita di vasi precerebrali non specificata
Q25.1	Coartazione dell'aorta	Q28.20	Aneurisma arteriovenoso congenito di vasi cerebrali
Q25.2	Atresia dell'aorta	Q28.21	Fistola arteriovenosa congenita di vasi cerebrali
Q25.3	Stenosi dell'aorta	Q28.28	Altra malformazione arteriovenosa congenita di vasi cerebrali
Q25.4	Altre malformazioni congenite dell'aorta	Q28.29	Malformazione arteriovenosa congenita di vasi cerebrali non specificata
Q25.5	Atresia di arteria polmonare	Q28.30	Aneurisma arteriovenoso congenito di vasi cerebrali
Q25.6	Stenosi di arteria polmonare (congenita)	Q28.31	Fistola congenita di vasi cerebrali
Q25.7	Altre malformazioni congenite di arteria polmonare	Q28.38	Altra malformazione congenita di vasi cerebrali
Q25.8	Altre malformazioni congenite delle grandi arterie	Q28.39	Malformazione congenita di vasi cerebrali non specificata
Q25.9	Malformazione congenita non specificata delle grandi arterie	Q28.80	Altro aneurisma congenito
Q26.0	Stenosi congenita della vena cava	Q28.81	Altra fistola congenita dell'apparato circolatorio
Q26.1	Persistenza della vena cava superiore sinistra	Q28.88	Altre malformazioni congenite specificate dell'apparato circolatorio
Q26.2	Connessione totalmente anomala delle vene polmonari	Q28.9	Malformazione congenita dell'apparato circolatorio non specificata
Q26.3	Connessione parzialmente anomala delle vene polmonari	S22.43	Fratture multiple delle costole: Con coinvolgimento di tre costole
Q26.4	Connessione venosa polmonare anomala non specificata	S22.44	Fratture multiple delle costole: Con coinvolgimento di quattro e più costole
Q26.5	Connessione anomala della vena porta		
Q26.6	Fistola (congenita) fra arteria epatica e vena porta		
Q26.8	Altre malformazioni congenite dei grossi vasi venosi		
Q26.9	Malformazione congenita dei grossi vasi venosi non specificata		
Q27.0	Assenza congenita o ipoplasia dell'arteria ombelicale		
Q27.1	Stenosi congenita di arteria renale		
Q27.2	Altre malformazioni congenite di arteria renale		

### Diagnosi K62-4

Z94.0	Stato dopo trapianto renale	Z94.4	Stato dopo trapianto epatico
Z94.1	Stato dopo trapianto cardiaco	Z94.81	Stato dopo trapianto di cellule staminali ematopoietiche con attuale immunosoppressione
Z94.2	Stato dopo trapianto polmonare		
Z94.3	Stato dopo trapianto cardiaco e polmonare		

### ADRG K63

#### Disturbi congeniti del metabolismo, più di un giorno di degenza

Diagnosi principale nella tabella K63-1

### DRG K63A

#### Disturbi congeniti del metabolismo, età < 16 anni, più di un giorno di degenza

Età < 16 Jahre

### DRG K63B

#### Disturbi congeniti del metabolismo, età > 15 anni, più di un giorno di degenza

### Diagnosi K63-1

C96.5	Istiocitosi a cellule di Langerhans multifocale e unisistemica	E70.2	Disturbi del metabolismo della tirosina
C96.6	Istiocitosi a cellule di Langerhans unifocale	E70.3	Albinismo
D76.3	Altre istiocitosi	E70.8	Altri disturbi del metabolismo degli aminoacidi aromatici
D81.3	Deficit di adenosina deaminasi [ADA]	E70.9	Disturbo del metabolismo degli aminoacidi aromatici non specificato
D81.5	Deficit di purina-neucleoside fosforilasi [PNP]	E71.0	Malattia delle urine a sciropo d'acero
E70.0	Fenilchetonuria classica		
E70.1	Altre iperfenilalaninemie		

E71.1	Altri disturbi del metabolismo degli aminoacidi a catena ramificata	E78.0	Ipercolesterolemia pura
E71.2	Disturbo del metabolismo degli aminoacidi a catena ramificata non specificato	E78.1	Ipertrigliceridemia pura
E72.0	Disturbi del trasporto degli aminoacidi	E78.2	Iperlipidemie miste
E72.1	Disturbi del metabolismo degli aminoacidi contenenti zolfo	E78.3	Iperchilomicronemia
E72.2	Disturbi del metabolismo del ciclo dell'urea	E78.6	Deficit lipoproteico
E72.3	Disturbi del metabolismo della lisina e idrossilisina	E78.8	Altri disturbi del metabolismo delle lipoproteine
E72.4	Disturbi del metabolismo dell'ornitina	E78.9	Disturbo del metabolismo delle lipoproteine non specificato
E72.5	Disturbi del metabolismo della glicina	E79.0	Iperuricemia senza segni di artrite acuta infiammatoria e tofacea
E72.8	Altri disturbi specificati del metabolismo degli aminoacidi	E79.1	Sindrome di Lesch-Nyhan
E72.9	Disturbo del metabolismo degli aminoacidi non specificato	E79.8	Altri disturbi del metabolismo purinico e pirimidinico
E74.0	Malattia da accumulo di glicogeno (glicogenosi)	E79.9	Disturbo del metabolismo purinico e pirimidinico non specificato
E74.2	Disturbi del metabolismo del galattosio	E80.0	Porfiria eritropoietica ereditaria
E74.4	Disturbi del metabolismo dei piruvati e della gluconeogenesi	E80.1	Porfiria cutanea tardiva
E74.8	Altri disturbi specificati del metabolismo dei carboidrati	E80.2	Altra porfiria
E74.9	Disturbo del metabolismo dei carboidrati non specificato	E80.3	Deficit di catalasi e perossidasi
E75.3	Sfingolipidosi non specificata	E83.0	Disturbi del metabolismo del rame
E75.5	Altre malattie da accumulo lipidico	E83.2	Disturbi del metabolismo dello zinco
E75.6	Malattia da accumulo lipidico lipidica non specificata	E83.30	Rachitismo ipofosfatemico familiare
E76.0	Mucopolisaccaridosi, tipo I	E83.31	Rachitismo vitamina D dipendente
E76.1	Mucopolisaccaridosi, tipo II	E83.38	Altri disturbi del metabolismo del fosforo e delle fosfatasi
E76.2	Altre mucopolisaccaridosi	E83.39	Disturbi del metabolismo del fosforo e delle fosfatasi non specificati
E76.3	Mucopolisaccaridosi non specificata	E83.8	Altri disturbi del metabolismo dei minerali
E76.8	Altri disturbi del metabolismo dei glicosaminoglicani	E83.9	Disturbo del metabolismo minerale non specificato
E76.9	Disturbo del metabolismo dei glicosaminoglicani non specificato	E88.0	Disturbi del metabolismo delle proteine plasmatiche non classificati altrove
E77.0	Difetti nella modificazione post-translazionale degli enzimi lisosomiali	E88.1	Lipodistrofia non classificata altrove
E77.1	Difetti della degradazione delle glicoproteine	E88.29	Altra lipomatosi, non classificata altrove
E77.8	Altri disturbi del metabolismo della glicoproteina	E88.3	Sindrome da lisi tumorale
E77.9	Disturbo del metabolismo delle glicoproteine non specificato	E88.8	Altri disturbi metabolici specificati
		E88.9	Disturbo metabolico non specificato
		P70.3	Ipglicemia iatrogena neonatale
		P70.4	Altra ipoglicemia neonatale

**ADRG K64****Malattie endocrine, più di un giorno di degenza**

Diagnosi principale nella tabella K64-1

**DRG K64A****Malattie endocrine, con diagnosi complessa e CC estremamente gravi, più di un giorno di degenza**

Diagnosi principale nella tabella K64-2 e PCCL &gt; 3

**DRG K64B****Malattie endocrine, età < 16 anni o procedura specifica, più di un giorno di degenza**

Età &lt; 16 Jahre o Procedura nella tabella K64-3

**DRG K64C****Malattie endocrine, età > 15 anni con diagnosi complessa o CC estremamente gravi o diagnostica con radioiodio complessa o procedura specifica, più di un giorno di degenza**

PCCL &gt; 3 o Diagnosi principale nella tabella K64-2 o Procedura nella tabella K64-4 o Procedura nella tabella K64-5

**DRG K64D****Malattie endocrine, età > 15 anni, più di un giorno di degenza****Diagnosi K64-1**

A18.7	Tubercolosi delle ghiandole surrenali {E35.1}	C74.9	Tumore Maligno: Ghiandola surrenale non specificata
C73	Tumore maligno della tiroide	C75.0	Tumore Maligno: Paratiroidi
C74.0	Tumore Maligno: Corteccia surrenale		
C74.1	Tumore Maligno: Midollare surrenale		

C75.8	Tumore Maligno: Interessamento plurighiandolare non specificato	E16.8	Altri disturbi specificati della secrezione endocrina pancreatica
C75.9	Tumore Maligno: Ghiandola endocrina non specificata	E16.9	Disturbo della secrezione endocrina pancreatica non specificato
C79.7	Tumore maligno secondario del surrene	E20.0	Ipoparatiroidismo idiopatico
D34	Tumore benigno della tiroide	E20.8	Altro ipoparatiroidismo
D35.0	Tumore benigno: Surrene	E20.9	Ipoparatiroidismo non specificato
D35.1	Tumore benigno: Paratiroidi	E21.0	Iperparatiroidismo primitivo
D35.7	Tumore benigno: Altre ghiandole endocrine specificate	E21.1	Iperparatiroidismo secondario, non classificato altrove
D35.8	Tumore benigno: Interessamento plurighiandolare	E21.2	Altro iperparatiroidismo
D35.9	Tumore benigno: Ghiandola endocrina non specificata	E21.3	Iperparatiroidismo non specificato
D44.0	Tumori di comportamento incerto o sconosciuto: Tiroide	E21.4	Altri disturbi specificati delle paratiroidi
D44.1	Tumori di comportamento incerto o sconosciuto: Surrene	E21.5	Disturbo delle paratiroidi non specificato
D44.2	Tumori di comportamento incerto o sconosciuto: Paratiroidi	E22.0	Acromegalia e gigantismo ipofisario
D44.8	Tumori di comportamento incerto o sconosciuto: Interessamento plurighiandolare	E22.1	Iperprolattinemia
D44.9	Tumori di comportamento incerto o sconosciuto: Ghiandola endocrina non specificata	E22.2	Sindrome da inadeguata secrezione di ormone antidiuretico
E00.0	Sindrome da carenza di iodio congenita di tipo neurologico	E22.8	Altra iperfunzione ipofisaria
E00.1	Sindrome da carenza di iodio congenita di tipo mixedematoso	E22.9	Iperfunzione ipofisaria non specificata
E00.2	Sindrome da carenza di iodio congenita di tipo misto	E23.0	Ipopituitarismo
E00.9	Sindrome da carenza di iodio congenita non specificata	E23.1	Ipopituitarismo da farmaci
E01.0	Gozzo (endemico) diffuso da carenza di iodio	E23.2	Diabete insipido
E01.1	Gozzo (endemico) multinodulare da carenza di iodio	E23.3	Disfunzione ipotalamica, non classificata altrove
E01.2	Gozzo (endemico) da carenza di iodio non specificato	E23.6	Altri disturbi dell'ipofisi
E01.8	Altri disturbi tiroidei da carenza di iodio e condizioni morbose correlate	E23.7	Disturbo dell'ipofisi non specificato
E02	Ipotiroidismo subclinico da carenza di iodio	E24.0	Malattia di Cushing dipendente dall'ipofisi
E03.0	Ipotiroidismo congenito con gozzo diffuso	E24.1	Sindrome di Nelson
E03.1	Ipotiroidismo congenito senza gozzo	E24.2	Sindrome di Cushing da farmaci
E03.2	Ipotiroidismo secondario a farmaci o ad altre sostanze esogene	E24.3	Sindrome da secrezione ectopica di ACTH
E03.3	Ipotiroidismo post-infettivo	E24.4	Pseudo-sindrome di Cushing da alcol
E03.4	Atrofia (acquisita) della tiroide	E24.8	Altra sindrome di Cushing
E03.8	Altro ipotiroidismo specificato	E24.9	Sindrome di Cushing non specificata
E03.9	Ipotiroidismo non specificato	E25.00	Deficit di 21-idrossilasi [AGS tipo 3], forma classica
E04.0	Gozzo diffuso non tossico	E25.01	Deficit di 21-idrossilasi [AGS tipo 3], forma tardiva
E04.1	Nodulo tiroideo singolo non tossico	E25.08	Altre sindromi congenite adrenogenitali associate a deficit enzimatici
E04.2	Gozzo multinodulare non tossico	E25.09	Sindrome congenita adrenogenitale associata a deficit enzimatici, non specificata
E04.8	Altro tipo di gozzo non tossico specificato	E25.8	Altre sindromi adrenogenitali
E04.9	Gozzo non tossico non specificato	E25.9	Sindrome adrenogenitale non specificata
E05.0	Tireotossicosi con gozzo diffuso	E26.0	Iperaldosteronismo primario
E05.1	Tireotossicosi con nodulo tiroideo singolo tossico	E26.1	Iperaldosteronismo secondario
E05.2	Tireotossicosi con gozzo tossico multinodulare	E26.8	Altro iperaldosteronismo
E05.3	Tireotossicosi da tessuto tiroideo ectopico	E26.9	Iperaldosteronismo non specificato
E05.4	Tireotossicosi fattizia	E27.0	Altra iperattività adrenocorticale
E05.5	Crisi o tempesta tireotossica	E27.1	Insufficienza adrenocorticale primitiva
E05.8	Altra tireotossicosi	E27.2	Crisi addisoniana
E05.9	Tireotossicosi non specificata	E27.3	Insufficienza adrenocorticale da farmaci
E06.0	Tiroidite acuta	E27.4	Altra e non specificata insufficienza adrenocorticale
E06.1	Tiroidite subacuta	E27.5	Iperfunzione della midollare del surrene
E06.2	Tiroidite cronica con tireotossicosi transitoria	E27.8	Altri disturbi specificati della ghiandola surrenale
E06.3	Tiroidite autoimmune	E27.9	Disturbo della ghiandola surrenale non specificato
E06.4	Tiroidite da farmaci	E29.0	Iperfunzione testicolare
E06.5	Altra tiroidite cronica	E29.1	Ipofunzione testicolare
E06.9	Tiroidite non specificata	E29.8	Altra disfunzione testicolare
E07.0	Ipersecrezione di calcitonina	E29.9	Disfunzione testicolare non specificata
E07.1	Gozzo disormonogenico	E30.0	Pubertà ritardata
E07.8	Altri disturbi specificati della tiroide	E30.1	Pubertà precoce
E07.9	Disturbo della tiroide non specificato	E30.8	Altri disturbi della pubertà
E16.0	Ipglicemia da farmaci senza coma	E30.9	Disturbo della pubertà non specificato
E16.1	Altra ipoglicemia	E31.0	Insufficienza plurighiandolare autoimmune
E16.3	Ipersecrezione di glucagone	E31.1	Iperfunzione plurighiandolare
		E31.8	Altra disfunzione plurighiandolare
		E31.9	Disfunzione plurighiandolare non specificata
		E34.0	Sindrome da carcinoide
		E34.1	Altra ipersecrezione di ormoni intestinali
		E34.2	Secrezione ormonale ectopica non classificata altrove
		E34.3	Nanismo non classificato altrove
		E34.50	Sindrome da parziale resistenza agli androgeni

E34.51	Sindrome da resistenza totale agli androgeni	Q56.2	Pseudoermafroditismo femminile, non classificato altrove
E34.59	Sindrome da resistenza agli androgeni, non specificata	Q56.3	Pseudoermafroditismo non specificato
E34.8	Altri disturbi endocrini specificati	Q56.4	Sesso indeterminato non specificato
E34.9	Disturbo endocrino non specificato	Q89.1	Malformazioni congenite della ghiandola surrenale
E89.0	Ipotiroidismo iatrogeno	Q89.2	Malformazioni congenite di altre ghiandole endocrine
E89.2	Iparatiroidismo iatrogeno	Q99.0	Chimerismo 46,XX/46,XY
E89.3	Ipopituitarismo iatrogeno	Q99.1	Ermafroditismo vero con cariotipo 46,XX
E89.5	Ipofunzione testicolare iatrogena	R94.6	Risultati anormali di esami per studi di funzionalità tiroidea
E89.6	Ipofunzione cortico- (midollo-)surrenalica iatrogena	R94.7	Risultati anormali di esami per studi di funzionalità di altre ghiandole endocrine
E89.8	Altri disturbi endocrini e metabolici iatrogeni	S11.1	Ferita aperta interessante la ghiandola tiroide
E89.9	Disturbo endocrino e metabolico iatrogeno non specificato	S37.81	Traumatismo: Surrenale
P72.1	Iperitiroidismo transitorio neonatale		
Q56.0	Ermafroditismo non classificato altrove		
Q56.1	Pseudoermafroditismo maschile non classificato altrove		

### Diagnosi K64-2

C73	Tumore maligno della tiroide	E05.5	Crisi o tempesta tireotossica
C74.0	Tumore Maligno: Corteccia surrenale	E22.2	Sindrome da inadeguata secrezione di ormone antidiuretico
C74.1	Tumore Maligno: Midollare surrenale	E27.2	Crisi addisoniana
C74.9	Tumore Maligno: Ghiandola surrenale non specificata		
C75.8	Tumore Maligno: Interessamento plurighiandolare non specificato		

### Procedura K64-3

99.B5.21 ‡↔	Valutazione endocrinologica complessa con cateterismo invasivo, senza stimolazione ormonale nel corso della degenza stazionaria	99.B5.22 ‡↔	Valutazione endocrinologica complessa con cateterismo invasivo, con stimolazione ormonale nel corso della degenza stazionaria
-------------	---	-------------	---

### Procedura K64-4

92.18.04 ‡↔	Scintigrafia total body per la diagnosi di localizzazione: Scintigrafia total body con radioiodio: con somministrazione di tireotropina ricombinante (rh-TSH)
-------------	---

### Procedura K64-5

99.B5.09 ‡↔	Misure endocrinologiche o metaboliche complesse, altro	99.B5.10 ‡↔	Valutazione endocrinologica complessa senza cateterismo invasivo
-------------	--	-------------	--

#### ADRG K86

#### Malattie endocrine, nutrizionali e metaboliche, più di un giorno di degenza

Durata del soggiorno è uguale 1 Tage

#### DRG K86A

#### Malattie endocrine, nutrizionali e metaboliche, un giorno di degenza con età < 16 anni

Età < 16 Jahre

#### DRG K86B

#### Malattie endocrine, nutrizionali e metaboliche, un giorno di degenza con età > 15 anni

**ADRG K87****Malattie endocrine, nutrizionali e metaboliche, terapia intensiva complessa / trattamento complesso IMC > 119 punti risorse**

Di cui almeno una Procedura nella tabella K87-1

**DRG K87Z****Malattie endocrine, nutrizionali e metaboliche, terapia intensiva complessa / trattamento complesso IMC > 119 punti risorse****Procedura K87-1**

99.B7.12 †↔	Terapia intensiva complessa, da 120 a 184 punti risorse	99.B8.12 †↔	Trattamento complesso IMC dell'adulto, da 120 a 184 punti risorse
99.B7.13 †↔	Terapia intensiva complessa, da 185 a 360 punti risorse	99.B8.13 †↔	Trattamento complesso IMC dell'adulto, da 185 a 360 punti risorse
99.B7.14 †↔	Terapia intensiva complessa, da 361 a 552 punti risorse	99.B8.14 †↔	Trattamento complesso IMC dell'adulto, da 361 a 552 punti risorse
99.B7.15 †↔	Terapia intensiva complessa, da 553 a 828 punti risorse	99.B8.15 †↔	Trattamento complesso IMC dell'adulto, da 553 a 828 punti risorse
99.B7.16 †↔	Terapia intensiva complessa, da 829 a 1104 punti risorse	99.B8.16 †↔	Trattamento complesso IMC dell'adulto, da 829 a 1104 punti risorse
99.B7.17 †↔	Terapia intensiva complessa, da 1105 a 1380 punti risorse	99.B8.17 †↔	Trattamento complesso IMC dell'adulto, da 1105 a 1380 punti risorse
99.B7.18 †↔	Terapia intensiva complessa, da 1381 a 1656 punti risorse	99.B8.18 †↔	Trattamento complesso IMC dell'adulto, da 1381 a 1656 punti risorse
99.B7.1A †↔	Terapia intensiva complessa, da 1657 a 1932 punti risorse	99.B8.1A †↔	Trattamento complesso IMC dell'adulto, da 1657 a 1932 punti risorse
99.B7.1B †↔	Terapia intensiva complessa, da 1933 a 2208 punti risorse	99.B8.1B †↔	Trattamento complesso IMC dell'adulto, da 1933 a 2208 punti risorse
99.B7.1C †↔	Terapia intensiva complessa, da 2209 a 2484 punti risorse	99.B8.1C †↔	Trattamento complesso IMC dell'adulto, da 2209 a 2484 punti risorse
99.B7.1D †↔	Terapia intensiva complessa, da 2485 a 2760 punti risorse	99.B8.1D †↔	Trattamento complesso IMC dell'adulto, da 2485 a 2760 punti risorse
99.B7.1E †↔	Terapia intensiva complessa, da 2761 a 3220 punti risorse	99.B8.1E †↔	Trattamento complesso IMC dell'adulto, da 2761 a 3220 punti risorse
99.B7.1F †↔	Terapia intensiva complessa, da 3221 a 3680 punti risorse	99.B8.1F †↔	Trattamento complesso IMC dell'adulto, da 3221 a 3680 punti risorse
99.B7.1G †↔	Terapia intensiva complessa, da 3681 a 4600 punti risorse	99.B8.1G †↔	Trattamento complesso IMC dell'adulto, da 3681 a 4600 punti risorse
99.B7.1H †↔	Terapia intensiva complessa, da 4601 a 5520 punti risorse	99.B8.1H †↔	Trattamento complesso IMC dell'adulto, da 4601 a 5520 punti risorse
99.B7.1I †↔	Terapia intensiva complessa, da 5521 a 7360 punti risorse	99.B8.1I †↔	Trattamento complesso IMC dell'adulto, da 5521 a 7360 punti risorse
99.B7.1J †↔	Terapia intensiva complessa, da 7361 a 9200 punti risorse	99.B8.1J †↔	Trattamento complesso IMC dell'adulto, da 7361 a 9200 punti risorse
99.B7.1K †↔	Terapia intensiva complessa, da 9201 a 11040 punti risorse	99.B8.1K †↔	Trattamento complesso IMC dell'adulto, da 9201 a 11040 punti risorse
99.B7.1L †↔	Terapia intensiva complessa, da 11041 a 13800 punti risorse	99.B8.1L †↔	Trattamento complesso IMC dell'adulto, da 11041 a 13800 punti risorse
99.B7.1M †↔	Terapia intensiva complessa, da 13801 a 16560 punti risorse	99.B8.1M †↔	Trattamento complesso IMC dell'adulto, da 13801 a 16560 punti risorse
99.B7.1N †↔	Terapia intensiva complessa, da 16561 a 19320 punti risorse	99.B8.1N †↔	Trattamento complesso IMC dell'adulto, da 16561 a 19320 punti risorse
99.B7.1O †↔	Terapia intensiva complessa, 19321 e più punti risorse	99.B8.1O †↔	Trattamento complesso IMC dell'adulto, 19321 e più punti risorse

**ADRG 901, 902****Procedure operative non correlata**

Procedure operative non correlata

DRGs 901A, 901B, 901C, 901D, 902Z

## MDC 11

Malattie e disturbi dell'apparato urinario





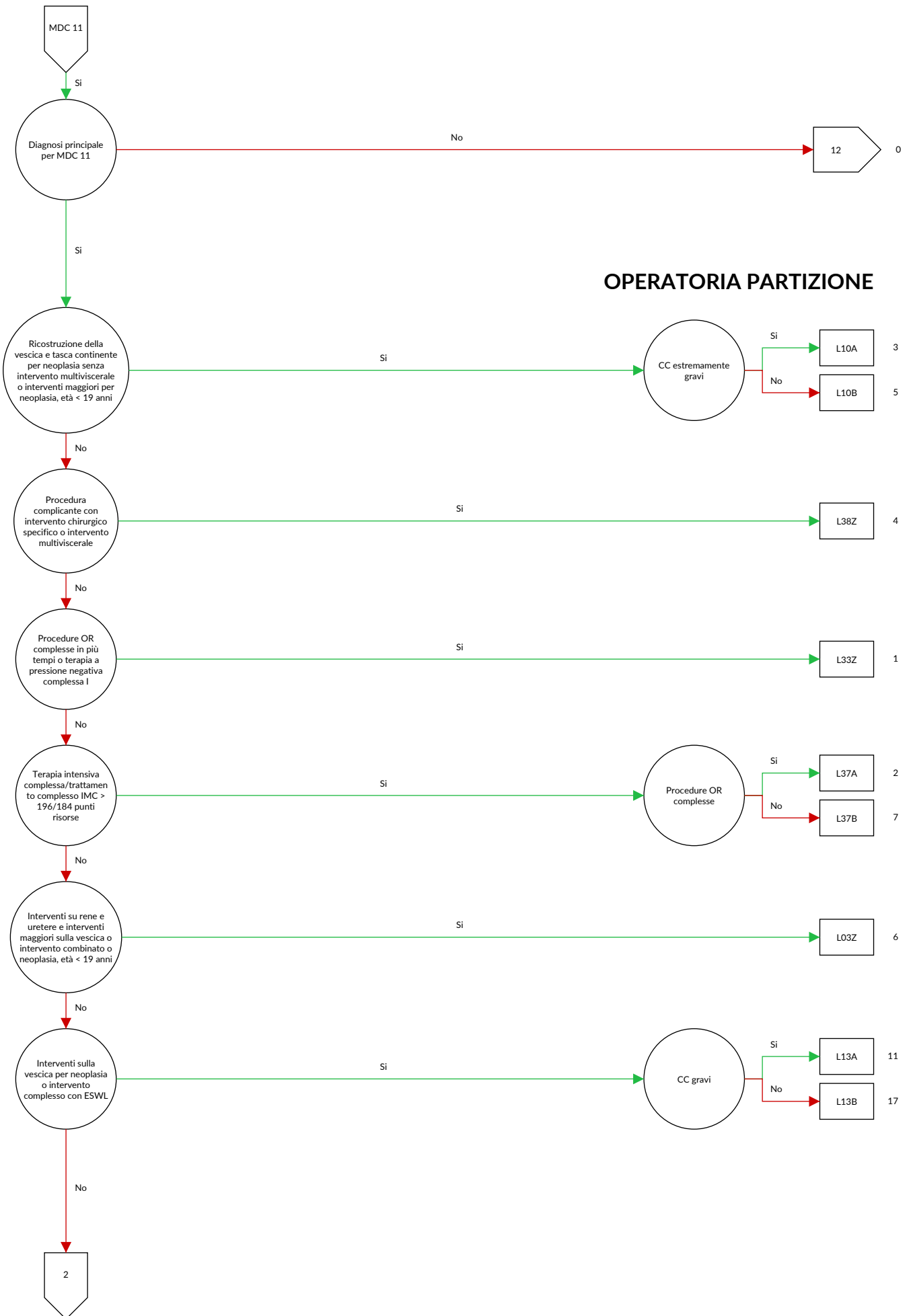

**OPERATORIA PARTIZIONE**

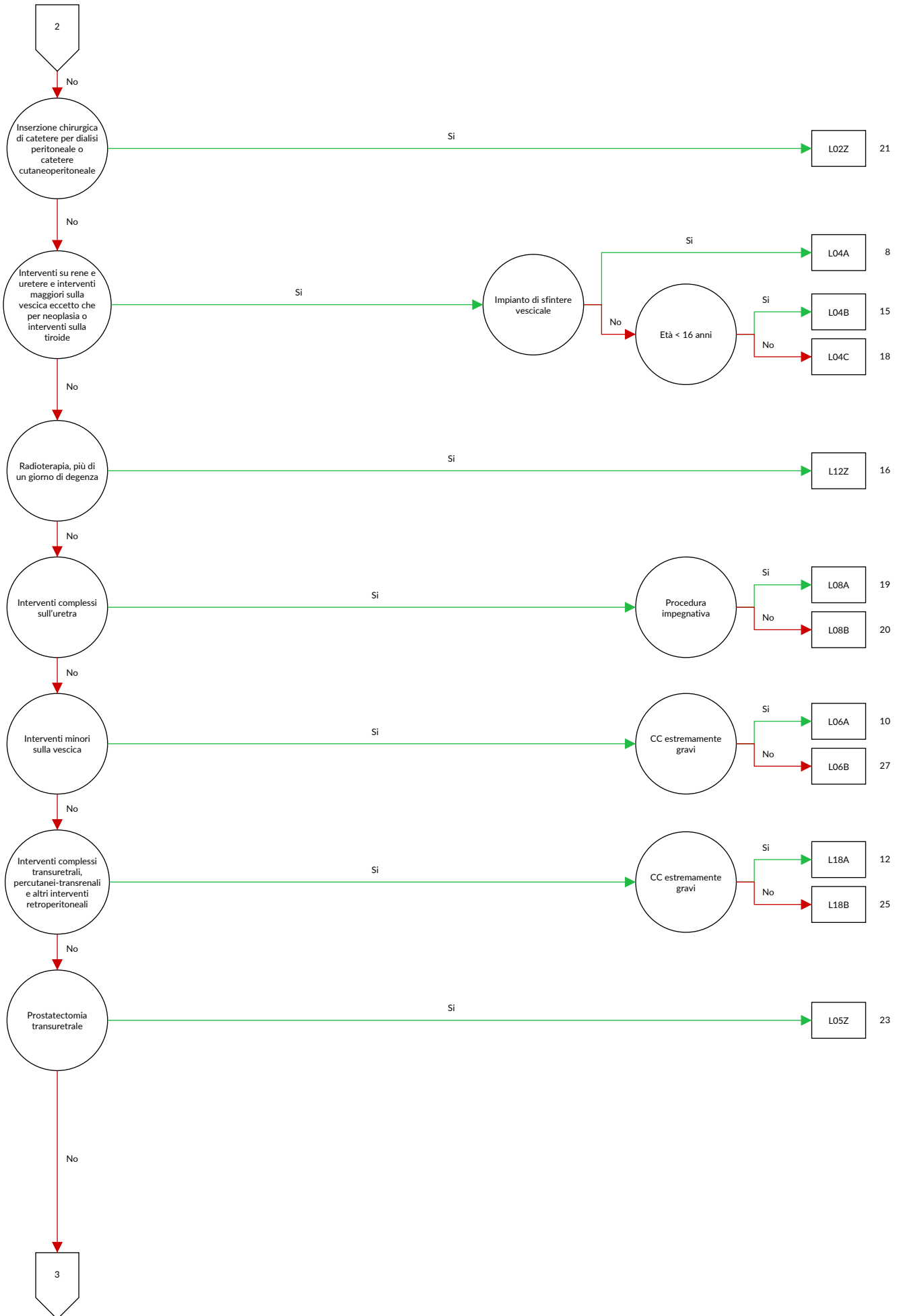

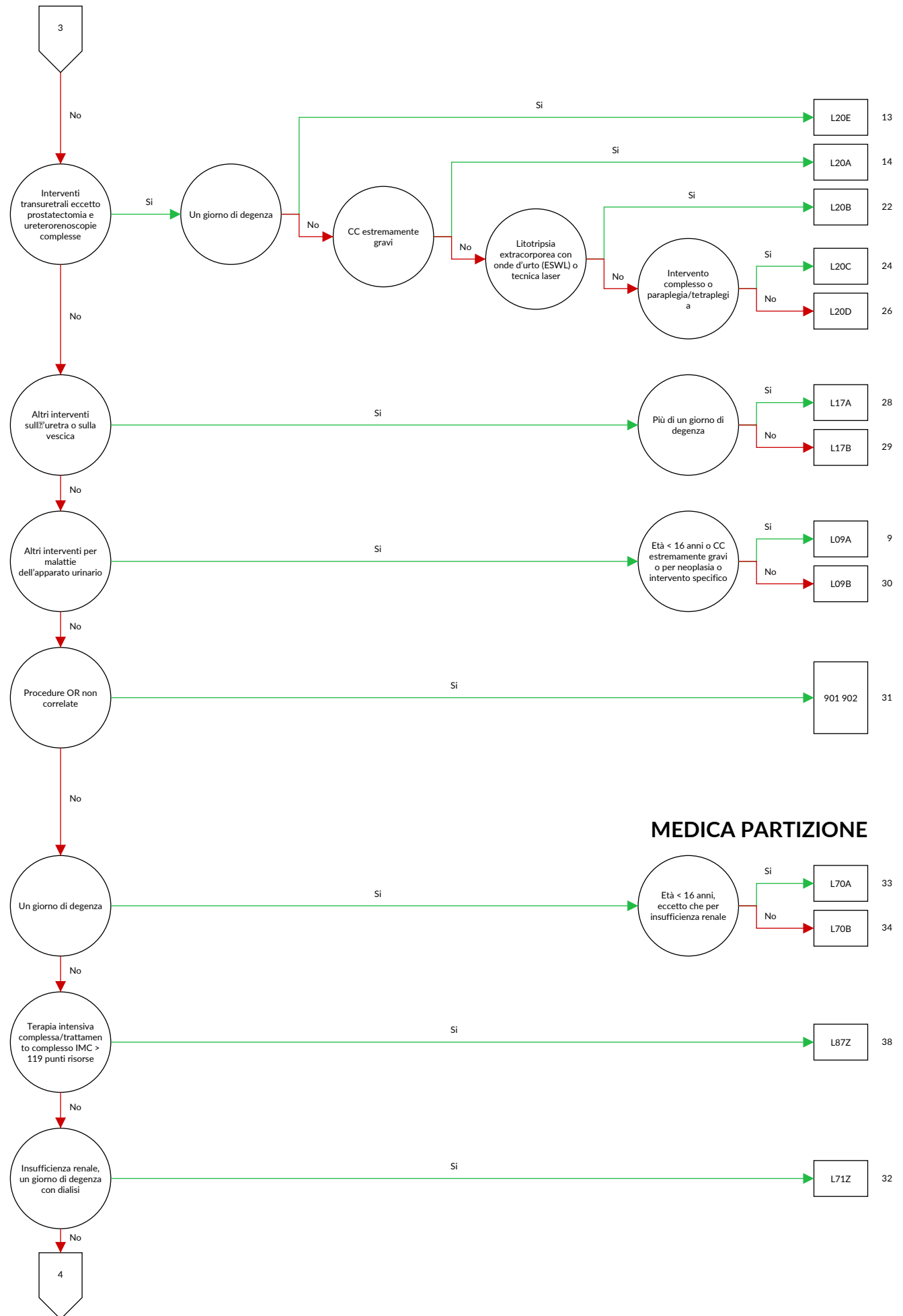

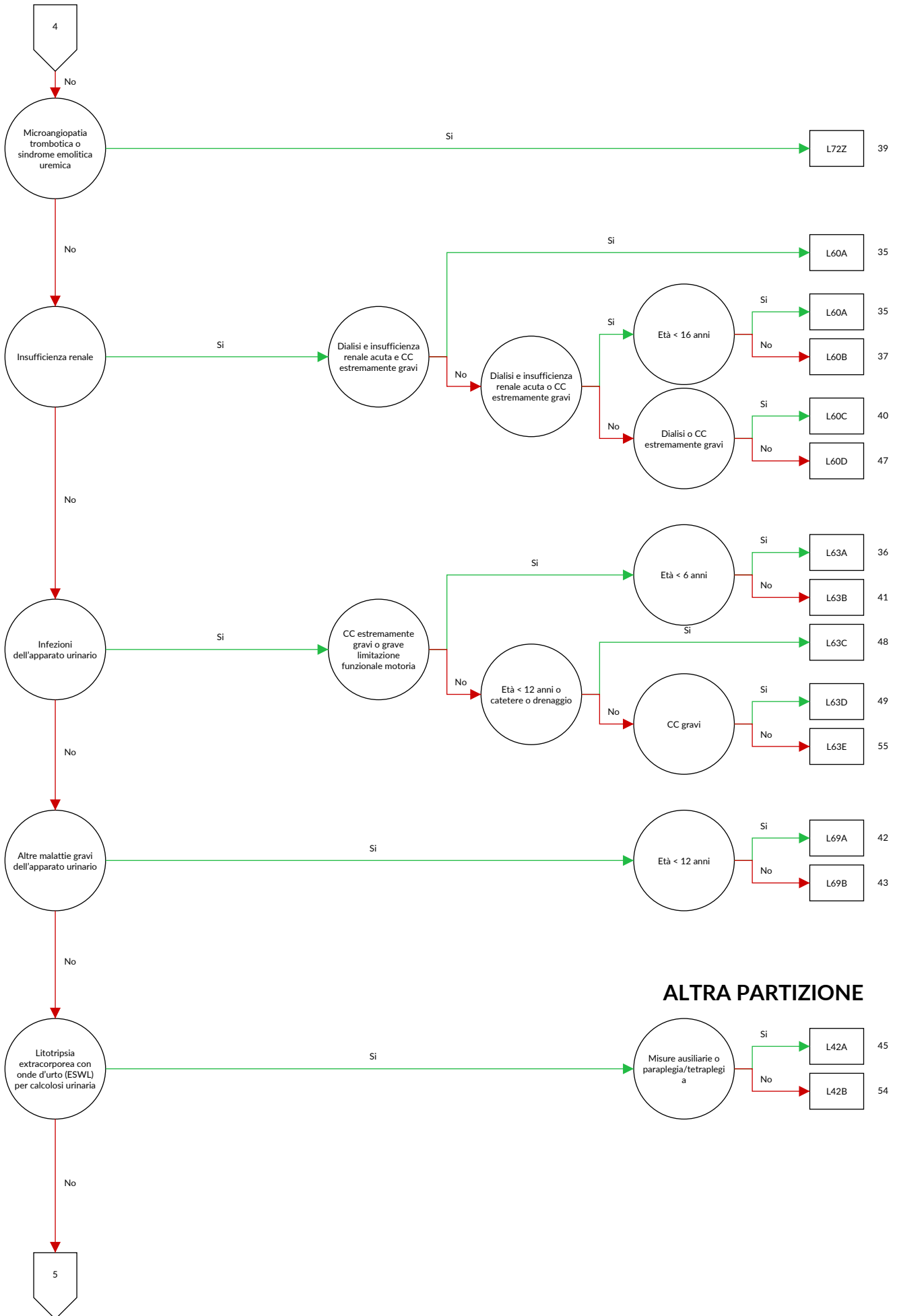

**ALTRA PARTIZIONE**

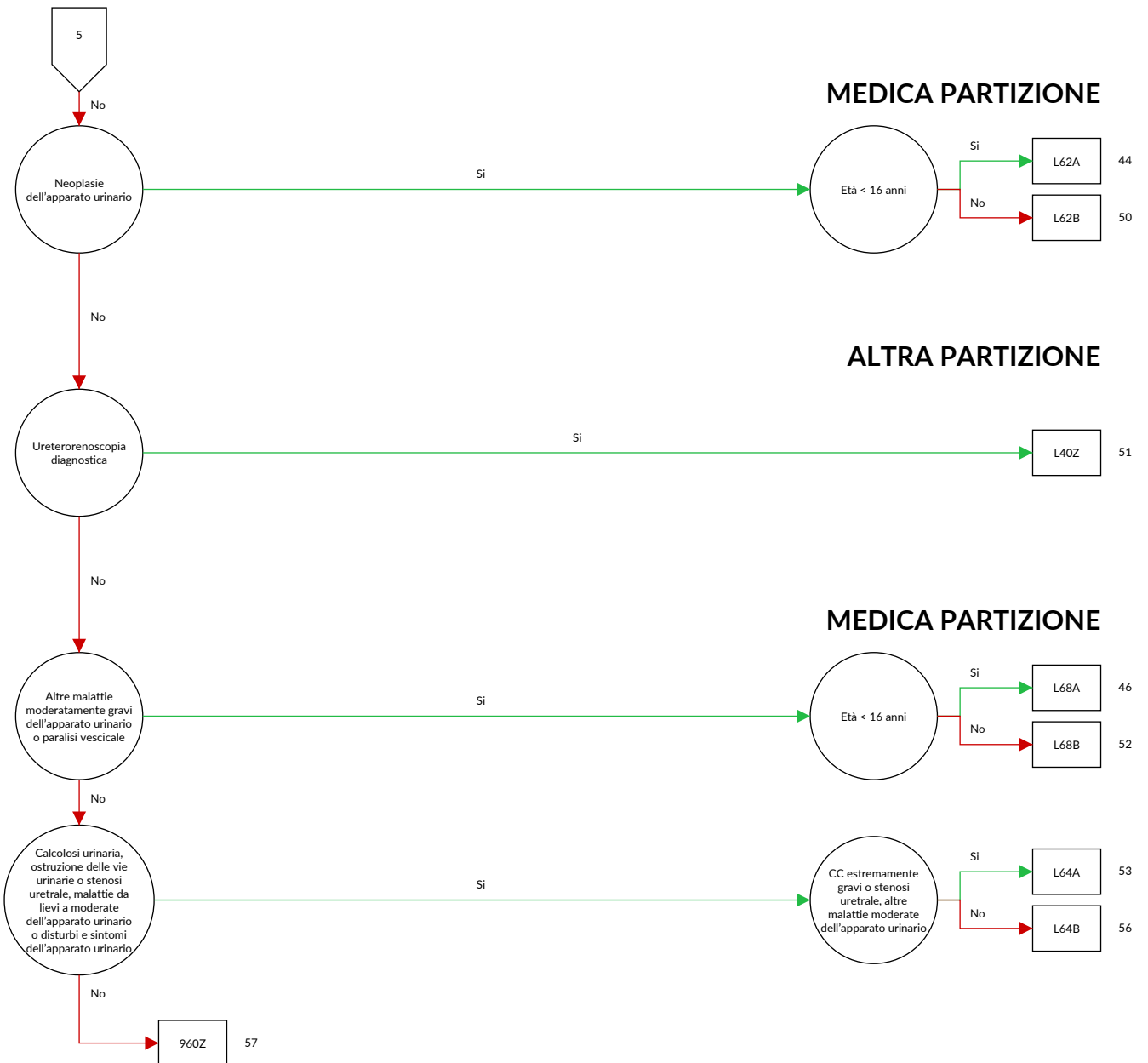



## Logica decisionale MDC 11 Malattie e disturbi dell'apparato urinario

Diagnosi principale nella tabella MDC11-0

## Diagnosi MDC11-0

A18.1	Tubercolosi dell'apparato genitourinario	E12.21	Diabete mellito correlato a de-o malnutrizione: con complicazioni renali: menzionato come scompensato
A98.5	Febbre emorragica con sindrome renale		
B65.0	Schistosomiasi da Schistosoma haematobium [schistosomiasi urinaria]	E13.20	Altro tipo di diabete mellito specificato: con complicazioni renali: non menzionato come scompensato
B90.1	Sequela di tubercolosi genitourinaria		
C64	Tumore maligno del rene, ad eccezione della pelvi renale	E13.21	Altro tipo di diabete mellito specificato: con complicazioni renali: menzionato come scompensato
C65	Tumore maligno della pelvi renale	E14.20	Diabete mellito non specificato: con complicazioni renali: non menzionato come scompensato
C66	Tumore maligno dell'uretere		
C67.0	Tumore Maligno: Trigono vescicale	E14.21	Diabete mellito non specificato: con complicazioni renali: menzionato come scompensato
C67.1	Tumore Maligno: Cupola vescicale		
C67.2	Tumore Maligno: Parete laterale della vescica	E87.7	Eccesso di fluidi
C67.3	Tumore Maligno: Parete anteriore della vescica	F45.34	Disfunzione vegetativa somatoforme: Apparato urogenitale
C67.4	Tumore Maligno: Parete posteriore della vescica		
C67.5	Tumore Maligno: Collo vescicale	G95.80	Cistoplegia con lesione neuronale alta [UMNL]
C67.6	Tumore Maligno: Orifizio ureterale	G95.81	Cistoplegia con lesione neuronale bassa [LMNL]
C67.7	Tumore Maligno: Urao	I12.00	Malattia renale ipertensiva con insufficienza renale: Senza menzione di crisi ipertensiva
C67.8	Tumore Maligno: lesione sconfinante a più zone contigue della vescica	I12.01	Malattia renale ipertensiva con insufficienza renale: Con menzione di crisi ipertensiva
C67.9	Tumore Maligno: Vescica non specificata		
C68.0	Tumore Maligno: Uretra	I12.90	Malattia renale ipertensiva senza insufficienza renale: Senza menzione di crisi ipertensiva
C68.1	Tumore Maligno: Ghiandola parauretrale		
C68.8	Tumore Maligno: lesione sconfinante a più zone contigue degli organi urinari	I12.91	Malattia renale ipertensiva senza insufficienza renale: Con menzione di crisi ipertensiva
C68.9	Tumore Maligno: Organo urinario non specificato	I13.10	Malattia ipertensiva cardiaca e renale con insufficienza renale: Senza menzione di crisi ipertensiva
C79.0	Tumore maligno secondario del rene e della pelvi renale		
C79.1	Tumore maligno secondario della vescica e di altri e non specificati organi dell'apparato urinario	I13.11	Malattia ipertensiva cardiaca e renale con insufficienza renale: Con menzione di crisi ipertensiva
D09.0	Carcinoma in situ: Vescica		
D09.1	Carcinoma in situ: Altri e non specificati organi urinari	I72.2	Aneurisma e dissezione dell'arteria renale
D30.0	Tumore benigno: Rene	I82.3	Embolia e trombosi della vena renale
D30.1	Tumore benigno: Pelvi renale	M10.30	Gotta da deficit funzionale renale: Localizzazioni multiple
D30.2	Tumore benigno: Uretere		
D30.3	Tumore benigno: Vescica	M10.31	Gotta da deficit funzionale renale: Area spalla
D30.4	Tumore benigno: Uretra	M10.32	Gotta da deficit funzionale renale: Braccio
D30.7	Tumore benigno: Altri organi urinari	M10.33	Gotta da deficit funzionale renale: Avambraccio
D30.9	Tumore benigno: Organi urinari non specificati	M10.34	Gotta da deficit funzionale renale: Mano
D41.0	Tumori di comportamento incerto o sconosciuto: Rene	M10.35	Gotta da deficit funzionale renale: Coscia
D41.1	Tumori di comportamento incerto o sconosciuto: Pelvi renale	M10.36	Gotta da deficit funzionale renale: Gamba
D41.2	Tumori di comportamento incerto o sconosciuto: Uretere	M10.37	Gotta da deficit funzionale renale: Caviglia e piede
D41.3	Tumori di comportamento incerto o sconosciuto: Uretra	M10.38	Gotta da deficit funzionale renale: Altro
D41.4	Tumori di comportamento incerto o sconosciuto: Vescica	M10.39	Gotta da deficit funzionale renale: Localizzazione non precisata
D41.7	Tumori di comportamento incerto o sconosciuto: Altri organi urinari		
D41.9	Tumori di comportamento incerto o sconosciuto: Organo urinario non specificato	M31.1	Microangiopatia trombotica
D59.3	Sindrome emolitica-uremica	N00.0	Sindrome nefritica acuta: Lesione glomerulare minima
E10.20	Diabete mellito, tipo 1: con complicazioni renali: non menzionato come scompensato	N00.1	Sindrome nefritica acuta: lesione glomerulare focale e segmentale
E10.21	Diabete mellito, tipo 1: con complicazioni renali: menzionato come scompensato	N00.2	Sindrome nefritica acuta: glomerulonefrite diffusa membranosa
E11.20	Diabete mellito, tipo 2: con complicazioni renali: non menzionato come scompensato	N00.3	Sindrome nefritica acuta: glomerulonefrite mesangioproliferativa diffusa
E11.21	Diabete mellito, tipo 2: con complicazioni renali: menzionato come scompensato	N00.4	Sindrome nefritica acuta: glomerulonefrite endocapillare-proliferativa diffusa
E12.20	Diabete mellito correlato a de-o malnutrizione: con complicazioni renali: non menzionato come scompensato	N00.5	Sindrome nefritica acuta: glomerulonefrite diffusa mesangiocapillare
		N00.6	Sindrome nefritica acuta: malattia da depositi densi
		N00.7	Sindrome nefritica acuta: Glomerulonefrite con formazione a mezzaluna
		N00.8	Sindrome nefritica acuta: altre modifiche morfologiche
		N00.9	Sindrome nefritica acuta: Tipo di modifica morfologica non specificata



N01.0	Sindrome nefritica rapidamente progressiva: Lesione glomerulare minima	N04.7	Sindrome nefrosica: Glomerulonefrite con formazione a mezzaluna
N01.1	Sindrome nefritica rapidamente progressiva: lesione glomerulare focale e segmentale	N04.8	Sindrome nefrosica: altre modifiche morfologiche
N01.2	Sindrome nefritica rapidamente progressiva: glomerulonefrite diffusa membranosa	N04.9	Sindrome nefrosica: Tipo di modifica morfologica non specificata
N01.3	Sindrome nefritica rapidamente progressiva: glomerulonefrite mesangioproliferativa diffusa	N05.0	Sindrome nefritica non specificata: Lesione glomerulare minima
N01.4	Sindrome nefritica rapidamente progressiva: glomerulonefrite endocapillare-proliferativa diffusa	N05.1	Sindrome nefritica non specificata: lesione glomerulare focale e segmentale
N01.5	Sindrome nefritica rapidamente progressiva: glomerulonefrite diffusa mesangiocapillare	N05.2	Sindrome nefritica non specificata: glomerulonefrite diffusa membranosa
N01.6	Sindrome nefritica rapidamente progressiva: malattia da depositi densi	N05.3	Sindrome nefritica non specificata: glomerulonefrite mesangioproliferativa diffusa
N01.7	Sindrome nefritica rapidamente progressiva: Glomerulonefrite con formazione a mezzaluna	N05.4	Sindrome nefritica non specificata: glomerulonefrite endocapillare-proliferativa diffusa
N01.8	Sindrome nefritica rapidamente progressiva: altre modifiche morfologiche	N05.5	Sindrome nefritica non specificata: glomerulonefrite diffusa mesangiocapillare
N01.9	Sindrome nefritica rapidamente progressiva: Tipo di modifica morfologica non specificata	N05.6	Sindrome nefritica non specificata: malattia da depositi densi
N02.0	Ematuria ricorrente e persistente: Lesione glomerulare minima	N05.7	Sindrome nefritica non specificata: Glomerulonefrite con formazione a mezzaluna
N02.1	Ematuria ricorrente e persistente: lesione glomerulare focale e segmentale	N05.8	Sindrome nefritica non specificata: altre modifiche morfologiche
N02.2	Ematuria ricorrente e persistente: glomerulonefrite diffusa membranosa	N05.9	Sindrome nefritica non specificata: Tipo di modifica morfologica non specificata
N02.3	Ematuria ricorrente e persistente: glomerulonefrite mesangioproliferativa diffusa	N06.0	Proteinuria isolata con lesioni morfologiche specificate: Lesione glomerulare minima
N02.4	Ematuria ricorrente e persistente: glomerulonefrite endocapillare-proliferativa diffusa	N06.1	Proteinuria isolata con lesioni morfologiche specificate: lesione glomerulare focale e segmentale
N02.5	Ematuria ricorrente e persistente: glomerulonefrite diffusa mesangiocapillare	N06.2	Proteinuria isolata con lesioni morfologiche specificate: glomerulonefrite diffusa membranosa
N02.6	Ematuria ricorrente e persistente: malattia da depositi densi	N06.3	Proteinuria isolata con lesioni morfologiche specificate: glomerulonefrite mesangioproliferativa diffusa
N02.7	Ematuria ricorrente e persistente: Glomerulonefrite con formazione a mezzaluna	N06.4	Proteinuria isolata con lesioni morfologiche specificate: glomerulonefrite endocapillare-proliferativa diffusa
N02.8	Ematuria ricorrente e persistente: altre modifiche morfologiche	N06.5	Proteinuria isolata con lesioni morfologiche specificate: glomerulonefrite diffusa mesangiocapillare
N02.9	Ematuria ricorrente e persistente: Tipo di modifica morfologica non specificata	N06.6	Proteinuria isolata con lesioni morfologiche specificate: malattia da depositi densi
N03.0	Sindrome nefritica cronica: Lesione glomerulare minima	N06.7	Proteinuria isolata con lesioni morfologiche specificate: Glomerulonefrite con formazione a mezzaluna
N03.1	Sindrome nefritica cronica: lesione glomerulare focale e segmentale	N06.8	Proteinuria isolata con lesioni morfologiche specificate: altre modifiche morfologiche
N03.2	Sindrome nefritica cronica: glomerulonefrite diffusa membranosa	N06.9	Proteinuria isolata con lesioni morfologiche specificate: Tipo di modifica morfologica non specificata
N03.3	Sindrome nefritica cronica: glomerulonefrite mesangioproliferativa diffusa	N07.0	Nefropatia ereditaria non classificata altrove: Lesione glomerulare minima
N03.4	Sindrome nefritica cronica: glomerulonefrite endocapillare-proliferativa diffusa	N07.1	Nefropatia ereditaria non classificata altrove: lesione glomerulare focale e segmentale
N03.5	Sindrome nefritica cronica: glomerulonefrite diffusa mesangiocapillare	N07.2	Nefropatia ereditaria non classificata altrove: glomerulonefrite diffusa membranosa
N03.6	Sindrome nefritica cronica: malattia da depositi densi	N07.3	Nefropatia ereditaria non classificata altrove: glomerulonefrite mesangioproliferativa diffusa
N03.7	Sindrome nefritica cronica: Glomerulonefrite con formazione a mezzaluna	N07.4	Nefropatia ereditaria non classificata altrove: glomerulonefrite endocapillare-proliferativa diffusa
N03.8	Sindrome nefritica cronica: altre modifiche morfologiche	N07.5	Nefropatia ereditaria non classificata altrove: glomerulonefrite diffusa mesangiocapillare
N03.9	Sindrome nefritica cronica: Tipo di modifica morfologica non specificata	N07.6	Nefropatia ereditaria non classificata altrove: malattia da depositi densi
N04.0	Sindrome nefrosica: Lesione glomerulare minima	N07.7	Nefropatia ereditaria non classificata altrove: Glomerulonefrite con formazione a mezzaluna
N04.1	Sindrome nefrosica: lesione glomerulare focale e segmentale	N07.8	Nefropatia ereditaria non classificata altrove: altre modifiche morfologiche
N04.2	Sindrome nefrosica: glomerulonefrite diffusa membranosa	N07.9	Nefropatia ereditaria non classificata altrove: Tipo di modifica morfologica non specificata
N04.3	Sindrome nefrosica: glomerulonefrite mesangioproliferativa diffusa		
N04.4	Sindrome nefrosica: glomerulonefrite endocapillare-proliferativa diffusa		
N04.5	Sindrome nefrosica: glomerulonefrite diffusa mesangiocapillare		
N04.6	Sindrome nefrosica: malattia da depositi densi		

N08.0	Disturbi glomerulari in malattie infettive o parassitarie classificate altrove	N17.12	Insufficienza renale acuta con necrosi corticale acuta: Stadio 2
N08.1	Disturbi glomerulari in malattie neoplastiche	N17.13	Insufficienza renale acuta con necrosi corticale acuta: Stadio 3
N08.2	Disturbi glomerulari in emopatie e disturbi del sistema immunitario	N17.19	Insufficienza renale acuta con necrosi corticale acuta: Stadio non specificato
N08.3	Disturbi glomerulari in diabete mellito {E10-E14 con quarto carattere posizione .2}	N17.21	Insufficienza renale acuta con necrosi midollare: Stadio 1
N08.4	Disturbi glomerulari in altre malattie endocrine, nutrizionali e metaboliche	N17.22	Insufficienza renale acuta con necrosi midollare: Stadio 2
N08.5	Disturbi glomerulari in malattie sistemiche del tessuto connettivo	N17.23	Insufficienza renale acuta con necrosi midollare: Stadio 3
N08.8	Disturbi glomerulari in altre malattie classificate altrove	N17.29	Insufficienza renale acuta con necrosi midollare: Stadio non specificato
N10	Nefrite tubulo-interstiziale acuta	N17.81	Altro tipo di insufficienza renale acuta: Stadio 1
N11.0	Pielonefrite cronica non ostruttiva associata a reflusso	N17.82	Altro tipo di insufficienza renale acuta: Stadio 2
N11.1	Pielonefrite cronica ostruttiva	N17.83	Altro tipo di insufficienza renale acuta: Stadio 3
N11.8	Altra nefrite cronica tubulo-interstiziale	N17.89	Altro tipo di insufficienza renale acuta: Stadio non specificato
N11.9	Nefrite cronica tubulo-interstiziale non specificata	N17.91	Insufficienza renale acuta non specificata: Stadio 1
N12	Nefrite tubulo-interstiziale non specificata se acuta o cronica	N17.92	Insufficienza renale acuta non specificata: Stadio 2
N13.0	Idronefrosi con ostruzione della giunzione pelviureterale	N17.93	Insufficienza renale acuta non specificata: Stadio 3
N13.1	Idronefrosi con stenosi ureterale non classificata altrove	N17.99	Insufficienza renale acuta non specificata: Stadio non specificato
N13.2	Idronefrosi con ostruzione per calcolosi renale e ureterale	N18.1	Malattia renale cronica, stadio 1
N13.3	Altra e non specificata idronefrosi	N18.2	Malattia renale cronica, stadio 2
N13.4	Idrouretere	N18.3	Malattia renale cronica, stadio 3
N13.5	Inginocchiamento e stenosi dell'uretere senza idronefrosi	N18.4	Malattia renale cronica, stadio 4
N13.6	Pionefrosi	N18.5	Malattia renale cronica, stadio 5
N13.7	Uropatia associata a reflusso vescico-ureterale	N18.80	Disfunzione renale cronica unilaterale
N13.8	Altra uropatia da ostruzione e da reflusso	N18.89	Altra malattia renale cronica, stadio non specificato
N13.9	Uropatia da ostruzione e da reflusso non specificata	N18.9	Malattia renale cronica non specificata
N14.0	Nefropatia da analgesico	N19	Insufficienza renale non specificata
N14.1	Nefropatia indotta da altri farmaci, medicinali e sostanze biologiche	N20.0	Calcolo del rene
N14.2	Nefropatia indotta da farmaci, medicinali e sostanze biologiche non specificate	N20.1	Calcolo dell'uretere
N14.3	Nefropatia indotta da metalli pesanti	N20.2	Calcolo del rene con calcolo dell'uretere
N14.4	Nefropatia tossica non classificata altrove	N20.9	Calcolo urinario non specificato
N15.0	Nefropatia dei Balcani	N21.0	Calcolo vescicale
N15.10	Ascesso renale	N21.1	Calcolo uretrale
N15.11	Ascesso perirenale	N21.8	Altro calcolo delle vie urinarie basse
N15.8	Altre malattie renali tubulo-interstiziali specificate	N21.9	Calcolo delle vie urinarie basse non specificato
N15.9	Malattia renale tubulo-interstiziale non specificata	N22.0	Calcolo urinario in schistosomiasi [bilarziosi] {B65.0}
N16.0	Disturbi tubulo-interstiziali renali in malattie infettive e parassitarie classificate altrove	N22.8	Calcolo delle vie urinarie in altre malattie classificate altrove
N16.1	Disturbi tubulo-interstiziali renali in malattie neoplastiche	N23	Colica renale non specificata
N16.2	Disturbi tubulo-interstiziali renali in emopatie e disturbi del sistema immunitario	N25.0	Osteodistrofia renale
N16.3	Disturbi tubulo-interstiziali renali in malattie metaboliche	N25.1	Diabete insipido nefrogeno
N16.4	Disturbi tubulo-interstiziali renali in malattie sistemiche del tessuto connettivo	N25.8	Altri disturbi risultanti da ridotta funzionalità dei tubuli renali
N16.5	Disturbi tubulo-interstiziali renali in rigetto di trapianti {T86.-}	N25.9	Disturbo risultante da ridotta funzionalità dei tubuli renali, non specificato
N16.8	Disturbi tubulo-interstiziali renali in altre malattie classificate altrove	N26	Rene grinzoso non specificato
N17.01	Insufficienza renale acuta con necrosi tubulare: Stadio 1	N27.0	Rene piccolo da causa sconosciuta, unilaterale
N17.02	Insufficienza renale acuta con necrosi tubulare: Stadio 2	N27.1	Rene piccolo da causa sconosciuta, bilaterale
N17.03	Insufficienza renale acuta con necrosi tubulare: Stadio 3	N27.9	Rene piccolo da causa sconosciuta, non specificato
N17.09	Insufficienza renale acuta con necrosi tubulare: Stadio non specificato	N28.0	Ischemia ed infarto renali
N17.11	Insufficienza renale acuta con necrosi corticale acuta: Stadio 1	N28.1	Cisti renale
		N28.8	Altri disturbi specificati del rene e dell'uretere
		N28.9	Disturbi del rene e dell'uretere non specificati
		N29.0	Sifilide renale tardiva {A52.7}
		N29.1	Altri disturbi del rene e dell'uretere in malattie infettive e parassitarie classificate altrove
		N29.8	Altre malattie del rene e dell'uretere in altre malattie classificate altrove
		N30.0	Cistite acuta
		N30.1	Cistite interstiziale (cronica)
		N30.2	Altra cistite cronica
		N30.3	Trigonite
		N30.4	Cistite da raggi
		N30.8	Altra cistite
		N30.9	Cistite non specificata

N31.0	Vescica neuropatica non inibita, non classificata altrove	Q61.4	Displasia renale
N31.1	Vescica iperreflessa non classificata altrove	Q61.5	Ciste midollare del rene
N31.2	Vescica neuropatica flaccida, non classificata altrove	Q61.8	Altre malattie cistiche del rene
N31.80	Vescica a bassa compliance neuromuscolare, organica	Q61.9	Malattia cistica del rene non specificata
N31.81	Ipo- e acontrattilità del detrusore vescicale senza substrato neurologico	Q62.0	Idronefrosi congenita
N31.82	Vescica instabile senza substrato neurologico	Q62.1	Atresia e stenosi dell'uretere
N31.88	Altra disfunzione neuromuscolare della vescica	Q62.2	Megauretere congenito
N31.9	Disfunzione neuromuscolare della vescica non specificata	Q62.3	Altre anomalie ostruttive (congenite) del bacinetto renale e dell'uretere
N32.0	Ostruzione del collo vescicale	Q62.4	Agenesia dell'uretere
N32.1	Fistola entero-vescicale	Q62.5	Duplicazione dell'uretere
N32.2	Fistola vescicale non classificata altrove	Q62.6	Malposizione dell'uretere
N32.3	Diverticolo vescicale	Q62.7	Riflusso congenito vescico-uretero-renale
N32.4	Rottura non traumatica della vescica	Q62.8	Altre malformazioni congenite dell'uretere
N32.8	Altri disturbi specificati della vescica	Q63.0	Rene accessorio
N32.9	Disturbo della vescica non specificato	Q63.1	Rene lobulato, fusione renale e rene a ferro di cavallo
N33.0	Cistite tubercolare [A18.1}	Q63.2	Rene ectopico
N33.8	Disturbi della vescica in altre malattie classificate altrove	Q63.3	Iperplasia renale e rene gigante
N34.0	Ascesso uretrale	Q63.8	Altre malformazioni congenite specificate del rene
N34.1	Uretrite non specifica	Q63.9	Malformazione congenita del rene non specificata
N34.2	Altra uretrite	Q64.1	Estrofia della vescica
N34.3	Sindrome uretrale non specificata	Q64.2	Valvole uretrali posteriori congenite
N35.0	Stenosi uretrale post-traumatica	Q64.3	Altre forme di atresia e stenosi dell'uretra e del collo vescicale
N35.1	Stenosi uretrale post-infettiva non classificata altrove	Q64.4	Malformazione dell'uraco
N35.8	Altra stenosi uretrale	Q64.5	Assenza congenita della vescica e dell'uretra
N35.9	Stenosi uretrale non specificata	Q64.6	Diverticolo congenito della vescica
N36.0	Fistola uretrale	Q64.7	Altre malformazioni congenite della vescica o dell'uretra
N36.1	Diverticolo uretrale	Q64.8	Altre malformazioni congenite specificate dell'apparato urinario
N36.2	Caruncola uretrale	Q64.9	Malformazione congenita dell'apparato urinario non specificata
N36.3	Prolasso della mucosa uretrale	R30.0	Disuria
N36.8	Altri disturbi specificati dell'uretra	R30.1	Tenesmo vescicale
N36.9	Disturbo dell'uretra non specificato	R30.9	Dolore alla minzione non specificato
N37.0	Uretrite in malattie classificate altrove	R31	Ematuria non specificata
N37.8	Altri disturbi dell'uretra in malattie classificate altrove	R32	Incontinenza urinaria non specificata
N39.0	Infezione delle vie urinarie, sede non specificata	R33	Ritenzione urinaria
N39.1	Proteinuria persistente non specificata	R34	Anuria e oliguria
N39.2	Proteinuria ortostatica non specificata	R35	Poliuria
N39.3	Incontinenza da stress [sforzo]	R36	Secrezione uretrale
N39.40	Incontinenza riflessa	R39.0	Stravasamento di urina
N39.41	Incontinenza da rigurgito	R39.1	Altre difficoltà alla minzione
N39.42	Incontinenza da urgenza	R39.2	Uremia extrarenale
N39.43	Incontinenza urinaria extrauretrale	R39.8	Altri e non specificati sintomi e segni che interessano l'apparato urinario
N39.47	Incontinenza recidivante	R80	Proteinuria isolata
N39.48	Altra incontinenza urinaria specificata	R82.0	Chiluria
N39.81	Sindrome lombalgia-ematuria(Loin pain haematuria syndrome)	R82.3	Emoglobinuria
N39.88	Altri disturbi specificati dell'apparato urinario	R82.5	Aumento del tasso urinario di farmaci, medicinali e sostanze biologiche
N39.9	Disturbi dell'apparato urinario non specificati	R82.7	Risultati anormali all'esame microbiologico delle urine
N98.0	Infezione associata ad inseminazione artificiale	R82.8	Risultati anormali all'esame citologico e istologico delle urine
N99.0	Insufficienza renale iatrogena	R82.9	Altri e non specificati risultati anormali dell'esame delle urine
N99.1	Stenosi uretrale iatrogena	R93.4	Risultati anormali di diagnostica per immagini di organi urinari
N99.5	Malfunzionamento di stoma esterno delle vie urinarie	R94.4	Risultati anormali di esami per studi di funzionalità renale
N99.8	Altri disturbi genitourinari iatrogeni	R94.8	Risultati anormali di esami per studi di funzionalità di altri organi e apparati
Q60.0	Agenesia renale unilaterale	S36.83	Traumatismo: Retroperitoneo
Q60.1	Agenesia renale bilaterale	S37.00	Traumatismo del rene, non specificato
Q60.2	Agenesia renale non specificata	S37.01	Contusione ed ematoma del rene
Q60.3	Ipoplasia renale unilaterale	S37.02	Lacerazione del rene
Q60.4	Ipoplasia renale bilaterale	S37.03	Rottura completa del parenchima renale
Q60.5	Ipoplasia renale non specificata	S37.1	Traumatismo dell'uretere
Q60.6	Sindrome di Potter		
Q61.0	Ciste renale solitaria congenita		
Q61.1	Rene policistico, autosomico recessivo		
Q61.2	Rene policistico, autosomico dominante		
Q61.3	Rene policistico non specificato		

S37.20	Traumatismo della vescica, non specificato	T83.8	Altre complicanze di dispositivi protesici, impianti ed innesti genitourinari
S37.21	Contusione della vescica		
S37.22	Rottura della vescica	T83.9	Complicanza non specificata di dispositivo, impianto ed innesto genitourinario
S37.28	Altro traumatismo della vescica		
S37.30	Traumatismo dell'uretra: Non specificato	T85.71	Infezione e reazione infiammatoria da catetere per dialisi peritoneale
S37.31	Traumatismo dell'uretra: Parte membranosa		
S37.32	Traumatismo dell'uretra: Parte spongiosa	T86.10	Peggioramento funzionale acuto di trapianto renale
S37.33	Traumatismo dell'uretra: Parte prostatica	T86.11	Peggioramento funzionale cronico di trapianto renale
S37.38	Traumatismo dell'uretra: Altre parti		
T19.0	Corpo estraneo nell'uretra	T86.12	Ripresa ritardata della funzionalità dopo trapianto
T19.1	Corpo estraneo nella vescica	T86.19	Altra e non specificata disfunzione, insuccesso e rigetto di trapianto renale
T19.8	Corpo estraneo in altre e multiple parti dell'apparato genitourinario	Z43.5	Controllo di cistostomia
T19.9	Corpo estraneo nell'apparato genitourinario, sede non specificata	Z43.6	Controllo di altre aperture artificiali delle vie urinarie
T79.5	Anuria traumatica	Z46.6	Fornitura ed adattamento di dispositivo nel tratto urinario
T83.0	Complicanza meccanica di catetere urinario (a permanenza)	Z49.0	Preparazione alla dialisi
		Z49.1	Dialisi extracorporea
T83.1	Complicanza meccanica di altri dispositivi ed impianti urinari	Z49.2	Altra dialisi
		Z90.5	Perdita del rene
T83.2	Complicanza meccanica di innesto di organo urinario	Z94.0	Stato dopo trapianto renale
T83.5	Infezione e reazione infiammatoria da dispositivo protesico, impianto ed innesto dell'apparato urinario	Z96.0	Presenza di impianti urogenitali

**ADRG L02****Inserzione chirurgica di catetere per dialisi peritoneale**

Procedura nella tabella L02-1

**DRG L02Z****Inserzione chirurgica di catetere per dialisi peritoneale****Procedura L02-1**

54.93 ‡↔ Creazione di fistola cutaneo-peritoneale

**ADRG L03****Interventi su rene e uretere e interventi maggiori sulla vescica per neoplasia, età < 19 anni o con CC estremamente gravi o eccetto che per neoplasia, con CC estremamente gravi o intervento combinato**

(Diagnosi principale nella tabella L03-1 e Procedura nella tabella L03-2 e (Età &lt; 19 Jahre o PCCL &gt; 3)) o (Procedura nella tabella L03-3 e PCCL &gt; 3) o (Procedura nella tabella L03-4 e Procedura nella tabella L03-5)

**DRG L03Z****Interventi su rene e uretere e interventi maggiori sulla vescica per neoplasia, età < 19 anni o con CC estremamente gravi, o eccetto che per neoplasia con CC estremamente gravi o intervento combinato****Diagnosi L03-1**

C64	Tumore maligno del rene, ad eccezione della pelvi renale	D09.0	Carcinoma in situ: Vescica
C65	Tumore maligno della pelvi renale	D09.1	Carcinoma in situ: Altri e non specificati organi urinari
C66	Tumore maligno dell'uretere	D30.0	Tumore benigno: Rene
C67.0	Tumore Maligno: Trigono vescicale	D30.1	Tumore benigno: Pelvi renale
C67.1	Tumore Maligno: Cupola vescicale	D30.2	Tumore benigno: Uretere
C67.2	Tumore Maligno: Parete laterale della vescica	D30.3	Tumore benigno: Vescica
C67.3	Tumore Maligno: Parete anteriore della vescica	D30.4	Tumore benigno: Uretra
C67.4	Tumore Maligno: Parete posteriore della vescica	D30.7	Tumore benigno: Altri organi urinari
C67.5	Tumore Maligno: Collo vescicale	D30.9	Tumore benigno: Organi urinari non specificati
C67.6	Tumore Maligno: Orifizio ureterale	D41.0	Tumori di comportamento incerto o sconosciuto: Rene
C67.7	Tumore Maligno: Uraco	D41.1	Tumori di comportamento incerto o sconosciuto: Pelvi renale
C67.8	Tumore Maligno: lesione sconfinante a più zone contigue della vescica	D41.2	Tumori di comportamento incerto o sconosciuto: Uretere
C67.9	Tumore Maligno: Vescica non specificata	D41.3	Tumori di comportamento incerto o sconosciuto: Uretra
C68.0	Tumore Maligno: Uretra	D41.4	Tumori di comportamento incerto o sconosciuto: Vescica
C68.1	Tumore Maligno: Ghiandola parauretrale	D41.7	Tumori di comportamento incerto o sconosciuto: Altri organi urinari
C68.8	Tumore Maligno: lesione sconfinante a più zone contigue degli organi urinari	D41.9	Tumori di comportamento incerto o sconosciuto: Organo urinario non specificato
C68.9	Tumore Maligno: Organo urinario non specificato		
C79.0	Tumore maligno secondario del rene e della pelvi renale		
C79.1	Tumore maligno secondario della vescica e di altri e non specificati organi dell'apparato urinario		

**Procedura L03-2**

40.52.00 ↔	Asportazione radicale dei linfonodi periaortici, NAS	40.54.00 ↔	Dissezione radicale dei linfonodi inguinali, NAS
40.52.10 ↔	Asportazione radicale dei linfonodi retroperitoneali (para-aortici, paracavali) e pelvici quale intervento indipendente	40.54.10 ↔	Dissezione radicale dei linfonodi inguinali quale intervento indipendente
40.52.11 ↔	Asportazione radicale dei linfonodi retroperitoneali (para-aortici, paracavali) e pelvici nel quadro di un altro intervento	40.54.11 ↔	Dissezione radicale dei linfonodi inguinali in corso di altro intervento
40.52.99 ↔	Asportazione radicale dei linfonodi periaortici, altro	40.54.99 ↔	Dissezione radicale dei linfonodi inguinali, altro
40.53.00 ↔	Asportazione radicale dei linfonodi iliaci, NAS	40.59.00 ↔	Asportazione radicale di altri linfonodi, NAS
40.53.10 ↔	Asportazione radicale dei linfonodi iliaci quale intervento indipendente	40.59.10 ↔	Asportazione radicale di altri linfonodi quale intervento indipendente, NAS
40.53.11 ↔	Asportazione radicale dei linfonodi iliaci in corso di altro intervento	40.59.11 ↔	Asportazione radicale di linfonodi mediastinici quale intervento indipendente
40.53.99 ↔	Asportazione radicale dei linfonodi iliaci, altro	40.59.12 ↔	Asportazione radicale di linfonodi peribronchiali quale intervento indipendente

40.59.19 ↔	Asportazione radicale di altri linfonodi quale intervento indipendente, altro	55.91 ↔	Decapsulazione renale
40.59.20 ↔	Asportazione radicale di altri linfonodi in corso di altro intervento, NAS	55.99.10 ↔	Altri interventi sul rene, intervento di revisione sul rene
40.59.21 ↔	Asportazione radicale di linfonodi mediastinici in corso di altro intervento	56.1X.00 ↔	Meatotomia ureterale, NAS
40.59.22 ↔	Asportazione radicale di linfonodi peribronchiali in corso di altro intervento	56.1X.10 ↔	Meatotomia ureterale, percutanea transvescicale
40.59.29 ↔	Asportazione radicale di altri linfonodi in corso di altro intervento, altro	56.1X.11 ↔	Meatotomia ureterale, transuretrale
40.59.99 ↔	Asportazione radicale di altri linfonodi, altro	56.1X.12 ↔	Meatotomia ureterale, chirurgica a cielo aperto
54.51 ↔	Lisi di aderenze peritoneali, per via laparoscopica	56.1X.99 ↔	Meatotomia ureterale, altro
54.52 ↔	Lisi di aderenze peritoneali, chirurgico a cielo aperto	56.2X.00 ↔	Ureterotomia, NAS
54.59 ↔	Lisi di aderenze peritoneali, altro	56.2X.10 ↔	Ureterotomia, percutanea transrenale
54.99.31 ↔	Debulking per laparotomia	56.2X.11 ↔	Ureterotomia, percutanea transrenale con rimozione di calcolo
54.99.40 ↔	Revisione di fistola cutaneo-peritoneale (cateterismo permanente)	56.2X.20 ↔	Ureterotomia, ureterorenoscopica
54.99.50 ↔	Chiusura temporanea della parete addominale	56.2X.30 ↔	Ureterotomia, chirurgica a cielo aperto
54.99.60 ↔	Lombotomia	56.2X.40 ↔	Ureterotomia, per via laparoscopica
54.99.61 ↔	Rilombotomia	56.2X.99 ↔	Ureterotomia, altro
54.99.81 ↔	Revisione senza sostituzione di cateteri nonché di pompa automatica, programmabile e ricaricabile per il drenaggio continuo di liquido ascitico	56.34 ↔	Biopsia a cielo aperto dell'uretere
54.99.82 ↔	Rimozione di ostruzione meccanica di cateteri di una pompa automatica, programmabile e ricaricabile per il drenaggio continuo di liquido ascitico	56.40 ↔	Ureterectomia, NAS
54.99.84 ↔	Sostituzione dei cateteri di pompa automatica, programmabile e ricaricabile per il drenaggio continuo di liquido ascitico	56.41.00 ↔	Ureterectomia parziale o segmentaria, NAS
54.A1 ↔	Asportazione e distruzione di tessuto retroperitoneale	56.41.10 ↔	Ureterectomia parziale o segmentaria, resezione dell'ostio ureterale, percutanea transvescicale
55.01.11 ↔	Nefrotomia, chirurgica a cielo aperto	56.41.11 ↔	Ureterectomia parziale o segmentaria, resezione dell'ostio ureterale, transuretrale
55.01.12 ↔	Nefrotomia, chirurgica a cielo aperto per esplorazione	56.41.12 ↔	Ureterectomia parziale o segmentaria, resezione dell'ostio ureterale, chirurgica a cielo aperto
55.01.13 ↔	Nefrotomia, chirurgica a cielo aperto per puntura di cisti	56.41.20 ↔	Ureterectomia parziale o segmentaria, chirurgica a cielo aperto
55.02.11 ↔	Nefrostomia, chirurgica a cielo aperto	56.41.21 ↔	Ureterectomia parziale o segmentaria, per via laparoscopica
55.24 ↔	Biopsia renale a cielo aperto	56.41.30 ↔	Ureterectomia parziale o segmentaria, resezione di moncone ureterale
55.31 ↔	Marsupializzazione di lesioni renali	56.41.40 ↔	Ureteroceleotomia, transuretrale
55.32 ↔	Escissione aperta di lesione o tessuto renale	56.41.41 ↔	Ureteroceleotomia, chirurgica a cielo aperto
55.34 ↔	Escissione laparoscopica di lesione o tessuto renale	56.41.49 ↔	Ureteroceleotomia, per altra via
55.39.10 ↔	Altra asportazione o distruzione locale di lesione o tessuto renale, asportazione, ureterorenoscopica	56.41.99 ↔	Ureterectomia parziale o segmentaria, altro
55.39.21 ↔	Altra asportazione o distruzione locale di lesione o tessuto renale, distruzione, ureterorenoscopica	56.42 ↔	Ureterectomia totale
55.39.22 ↔	Altra asportazione o distruzione locale di lesione o tessuto renale, distruzione, chirurgica a cielo aperto	56.51.00 ↔	Confezione di uretero-ileostomia cutanea, NAS
55.39.23 ↔	Altra asportazione o distruzione locale di lesione o tessuto renale, distruzione, laparoscopica	56.51.10 ↔	Confezione di uretero-ileostomia cutanea, ureteroileocutaneostomia [condotto ileale] o ureterocolocutaneostomia [condotto colon-sigmoideo], chirurgica a cielo aperto
55.39.29 ↔	Altra asportazione o distruzione locale di lesione o tessuto renale, distruzione, per altra via	56.51.11 ↔	Confezione di uretero-ileostomia cutanea, ureteroileocutaneostomia [condotto ileale] o ureterocolocutaneostomia [condotto colon-sigmoideo], per via laparoscopica
55.39.99 ↔	Altra asportazione o distruzione locale di lesione o tessuto renale, altro	56.51.12 ↔	Confezione di uretero-ileostomia cutanea, con interposizione intestinale [condotto] (derivazione urinaria non continente), per altra via
55.4 ↔	Nefrectomia parziale	56.51.20 ↔	Confezione di uretero-ileostomia cutanea, conversione di altra derivazione urinaria sopravescicale in uretero-ileostomia cutanea
55.51.00 ↔	Nefroureterectomia NAC	56.51.30 ↔	Confezione di uretero-ileostomia cutanea, con tasca intestinale (derivazione urinaria continente)
55.51.01 ↔	Nefroureterectomia, eccetto che per trapianto	56.51.99 ↔	Confezione di uretero-ileostomia cutanea, altro
55.51.02 ↔	Nefrectomia per trapianto, da donatore vivente	56.52.00 ↔	Revisione di uretero-ileostomia cutanea, NAS
55.51.99 ↔	Nefroureterectomia, altro	56.52.10 ↔	Revisione di uretero-ileostomia cutanea, con interposizione intestinale [condotto]
55.52 ↔	Nefrectomia di rene rimanente	56.52.20 ↔	Revisione di uretero-ileostomia cutanea, con tasca intestinale (derivazione urinaria continente)
55.53 ↔	Espianto di rene trapiantato o rigettato	56.52.99 ↔	Revisione di uretero-ileostomia cutanea, altro
55.54 ↔	Nefrectomia bilaterale	56.61.00 ↔	Confezione di altra ureterostomia cutanea, NAS
55.61 ↔	Autotrapianto di rene	56.61.10 ↔	Confezione di altra ureterostomia cutanea, ureterocutaneostomia e transureterocutaneostomia, per via laparoscopica
55.7 ↔	Nefropessia	56.61.20 ↔	Confezione di altra ureterostomia cutanea, conversione di altra derivazione urinaria sopravescicale in ureterostomia cutanea
55.81 ↔	Sutura di lacerazione renale	56.61.99 ↔	Confezione di altra ureterostomia cutanea, altro
55.82 ↔	Chiusura di nefrostomia e pielostomia	56.62 ↔	Revisione di altra ureterocutaneostomia
55.83 ↔	Riparazione di fistola renale	56.71.00 ↔	Derivazione urinaria all'intestino, NAS
55.84 ↔	Riduzione di torsione di peduncolo renale		
55.85 ↔	Sinfistomia di rene a ferro di cavallo		
55.86 ↔	Anastomosi renali		
55.87 ↔	Correzione di giunzione pielo-ureterale		
55.89 ↔	Riparazione di rene, altro		

- 56.71.10 ↔ Ureterosigmoidostomia con confezione di tasca, chirurgica a cielo aperto
- 56.71.11 ↔ Ureterosigmoidostomia con confezione di tasca, per via laparoscopica
- 56.71.20 ↔ Conversione di altra derivazione urinaria sopravvescicale in derivazione urinaria all'intestino
- 56.71.99 ↔ Derivazione urinaria all'intestino, altro
- 56.72 ↔ Revisione di anastomosi ureterointestinale
- 56.73 ↔ Nefrocistoanastomosi, NAS
- 56.74.00 ↔ Ureterocistoneostomia, NAS
- 56.74.10 ↔ Ureterocistoneostomia, plastica antireflusso isolata (es. secondo Lich-Gregoir), chirurgica a cielo aperto
- 56.74.11 ↔ Ureterocistoneostomia, plastica antireflusso isolata (es. secondo Lich-Gregoir), per via laparoscopica
- 56.74.20 ↔ Ureterocistoneostomia, con modellamento ureterale
- 56.74.99 ↔ Ureterocistoneostomia, altro
- 56.75 ↔ Transuretero-ureterostomia
- 56.79 ↔ Altra anastomosi o bypass dell'uretere
- 56.81 ↔ Lisi di aderenza intraluminale dell'uretere
- 56.82 ↔ Sutura di lacerazioni ureterali
- 56.83 ↔ Chiusura di ureterostomia
- 56.84.00 ↔ Chiusura di altra fistola ureterale, NAS
- 56.84.10 ↔ Chiusura di fistola ureterointestinale, chirurgica a cielo aperto
- 56.84.11 ↔ Chiusura di fistola ureterointestinale, per via laparoscopica
- 56.84.20 ↔ Chiusura di fistola ureterovaginale, chirurgica a cielo aperto
- 56.84.21 ↔ Chiusura di fistola ureterovaginale, per via laparoscopica
- 56.84.22 ↔ Chiusura di fistola ureterovaginale, per via vaginale
- 56.84.99 ↔ Chiusura di altra fistola ureterale, altro
- 56.85 ↔ Ureteropessia
- 56.86 ↔ Rimozione di legatura dell'uretere
- 56.89 ↔ Riparazione dell'uretere, altro
- 56.95 ↔ Legatura dell'uretere
- 56.99.00 ↔ Altri interventi sull'uretere, NAS
- 56.99.10 ↔ Liberazione dell'uretere (per esplorazione)
- 56.99.20 ↔ Revisione dell'uretere, chirurgica a cielo aperto
- 56.99.21 ↔ Revisione dell'uretere, per altra via
- 56.99.30 ↔ Altri interventi sull'uretere, iniezione per insufficienza dell'ostio ureterale, transuretrale
- 56.99.31 ↔ Altri interventi sull'uretere, iniezione per insufficienza dell'ostio ureterale, chirurgica a cielo aperto
- 56.99.32 ↔ Altri interventi sull'uretere, iniezione per insufficienza dell'ostio ureterale, per altra via
- 56.99.99 ↔ Altri interventi sull'uretere, altro
- 57.12 ↔ Lisi di aderenze intraluminali con incisione nella vescica
- 57.41 ↔ Lisi transuretrale di aderenze intraluminali
- 57.6X.00 ↔ Cistectomia parziale, NAS
- 57.6X.10 ↔ Cistectomia parziale, senza reimpianto ureterale, chirurgica a cielo aperto
- 57.6X.11 ↔ Cistectomia parziale, senza reimpianto ureterale, per via laparoscopica
- 57.6X.12 ↔ Cistectomia parziale, con reimpianto ureterale monolaterale o bilaterale, chirurgica a cielo aperto
- 57.6X.13 ↔ Cistectomia parziale, con reimpianto ureterale monolaterale o bilaterale, per via laparoscopica
- 57.6X.20 ↔ Cistectomia parziale, resezione sovratrigonale o subtotale, senza reimpianto ureterale, chirurgica a cielo aperto
- 57.6X.21 ↔ Cistectomia parziale, resezione sovratrigonale o subtotale, senza reimpianto ureterale, per via laparoscopica
- 57.6X.22 ↔ Cistectomia parziale, resezione sovratrigonale o subtotale, con reimpianto ureterale monolaterale o bilaterale, chirurgica a cielo aperto
- 57.6X.23 ↔ Cistectomia parziale, resezione sovratrigonale o subtotale, con reimpianto ureterale monolaterale o bilaterale, per via laparoscopica
- 57.6X.99 ↔ Cistectomia parziale, altro
- 57.71.00 ↔ Cistectomia radicale, NAS
- 57.71.10 ↔ Cistectomia radicale, senza uretrectomia, nel maschio, chirurgica a cielo aperto
- 57.71.11 ↔ Cistectomia radicale, senza uretrectomia, nel maschio, per via laparoscopica
- 57.71.20 ↔ Cistectomia radicale, con uretrectomia, nel maschio, chirurgica a cielo aperto
- 57.71.21 ↔ Cistectomia radicale, con uretrectomia, nel maschio, per via laparoscopica
- 57.71.30 ↔ Cistectomia radicale, senza uretrectomia, nella donna, chirurgica a cielo aperto
- 57.71.31 ↔ Cistectomia radicale, senza uretrectomia, nella donna, per via laparoscopica
- 57.71.40 ↔ Cistectomia radicale, con uretrectomia, nella donna, chirurgica a cielo aperto
- 57.71.41 ↔ Cistectomia radicale, con uretrectomia, nella donna, per via laparoscopica
- 57.71.50 ↔ Cistectomia radicale, svuotamento pelvico (esenterazione) nel maschio, chirurgica a cielo aperto
- 57.71.51 ↔ Cistectomia radicale, svuotamento pelvico (esenterazione) nel maschio, per via laparoscopica
- 57.71.99 ↔ Cistectomia radicale, altro
- 57.79.00 ↔ Altra cistectomia totale, NAS
- 57.79.10 ↔ Altra cistectomia totale, cistectomia semplice, nel maschio, chirurgica a cielo aperto
- 57.79.11 ↔ Altra cistectomia totale, cistectomia semplice, nel maschio, per via laparoscopica
- 57.79.20 ↔ Altra cistectomia totale, cistectomia semplice, nella donna, chirurgica a cielo aperto
- 57.79.21 ↔ Altra cistectomia totale, cistectomia semplice, nella donna, per via laparoscopica
- 57.79.99 ↔ Altra cistectomia totale, altro
- 57.83 ↔ Riparazione di fistola vescico-intestinale
- 57.86 ↔ Riparazione di vescica estrofica
- 57.87.10 ↔ Ricostruzione della vescica con ileo, colon o stomaco, chirurgica a cielo aperto
- 57.87.11 ↔ Ricostruzione della vescica con ileo, colon o stomaco, per via laparoscopica
- 57.87.20 ↔ Conversione di altra derivazione urinaria sopravvescicale in neovescica, chirurgica a cielo aperto
- 57.87.21 ↔ Conversione di altra derivazione urinaria sopravvescicale in neovescica, per via laparoscopica
- 57.87.30 ↔ Cistoplastica riduttiva, chirurgica a cielo aperto
- 57.87.31 ↔ Cistoplastica riduttiva, per via laparoscopica
- 57.87.40 ↔ Ampliamento della vescica, chirurgica a cielo aperto
- 57.87.41 ↔ Ampliamento della vescica, per via laparoscopica
- 58.93.11 ↔ Impianto di protesi di sfintere vescicale
- 58.94.00 ↔ Terapia adattabile dell'incontinenza, NAS
- 58.94.11 ↔ Impianto di sistema per terapia adattabile dell'incontinenza
- 58.94.21 ↔ Rimozione di sistema per terapia adattabile dell'incontinenza
- 58.94.31 ↔ Revisione senza sostituzione di sistema per terapia adattabile dell'incontinenza
- 58.94.99 ↔ Terapia adattabile dell'incontinenza, altro
- 59.00 ↔ Intervento retroperitoneale, NAS
- 59.02 ↔ Altra lisi di aderenze perirenali o periureterali
- 59.03.00 ↔ Lisi di aderenze perirenali e periureterali per via laparoscopica, NAS
- 59.03.10 ↔ Ureterolisi senza intraperitoneizzazione, per via laparoscopica
- 59.03.11 ↔ Ureterolisi con intraperitoneizzazione, per via laparoscopica
- 59.03.99 ↔ Lisi di aderenze perirenali e periureterali per via laparoscopica, altro
- 59.09 ↔ Altra incisione di tessuto perirenale e periureterale

59.11 ↔	Altra lisi di aderenze perivescicali	63.94 ↔	Lisi di aderenze del funicolo spermatico
59.12 ↔	Lisi di aderenze perivescicali per via laparoscopica	65.81.00 ↔	Lisi di aderenze di ovaio e di tuba di Falloppio per via laparoscopica, NAS
59.19 ↔	Altra incisione del tessuto perivescicale	65.81.10 ↔	Lisi di aderenze di ovaio e di tuba di Falloppio al peritoneo pelvico femminile, per via laparoscopica
59.91 ↔	Asportazione di tessuti perirenali o perivescicali	65.81.99 ↔	Lisi di aderenze di ovaio e di tuba di Falloppio per via laparoscopica, altro
59.92 ↔	Altri interventi sul tessuto perirenale o perivescicale	65.89.00 ↔	Altra lisi di aderenze di ovaio e di tuba di Falloppio, NAS
60.3 ↔	Prostatectomia soprapubica	65.89.10 ↔	Altra lisi di aderenze di ovaio e di tuba di Falloppio, chirurgica a cielo aperto
60.4 ↔	Prostatectomia retropubica	65.89.11 ↔	Altra lisi di aderenze di ovaio e di tuba di Falloppio, con tecnica microchirurgica
60.5X.00 ↔	Prostatectomia radicale, NAS	65.89.12 ↔	Altra lisi di aderenze di ovaio e di tuba di Falloppio al peritoneo pelvico femminile, chirurgica a cielo aperto
60.5X.10 ↔	Prostatectomia radicale, per via laparoscopica	65.89.13 ↔	Altra lisi di aderenze di ovaio e di tuba di Falloppio al peritoneo pelvico femminile, con assistenza microchirurgica
60.5X.20 ↔	Prostatectomia radicale, per via perineale	65.89.99 ↔	Altra lisi di aderenze di ovaio e di tuba di Falloppio, altro
60.5X.30 ↔	Prostatectomia radicale, per via retropubica	70.13 ↔	Lisi di aderenze intraluminari della vagina
60.5X.99 ↔	Prostatectomia radicale, altro	71.01 ↔	Lisi di aderenze vulvari
60.61.00 ↔	Asportazione locale di lesione prostatica, NAS		
60.61.10 ↔	Asportazione locale di lesione prostatica, transuretrale		
60.61.11 ↔	Asportazione locale di lesione prostatica, sovrapubica transvescicale		
60.61.12 ↔	Asportazione locale di lesione prostatica, retropubica		
60.61.13 ↔	Asportazione locale di lesione prostatica, per via perineale		
60.61.99 ↔	Asportazione locale di lesione prostatica, altro		
60.62 ↔	Prostatectomia trans-perineale		
60.69 ↔	Altra prostatectomia, altro		

### Procedura L03-3

40.52.00 ↔	Asportazione radicale dei linfonodi periaortici, NAS	54.99.50 ↔	Chiusura temporanea della parete addominale
40.52.10 ↔	Asportazione radicale dei linfonodi retroperitoneali (para-aortici, paracavali) e pelvici quale intervento indipendente	54.99.60 ↔	Lombotomia
40.52.11 ↔	Asportazione radicale dei linfonodi retroperitoneali (para-aortici, paracavali) e pelvici nel quadro di un altro intervento	54.99.61 ↔	Rilombotomia
40.52.99 ↔	Asportazione radicale dei linfonodi periaortici, altro	54.99.81 ↔	Revisione senza sostituzione di cateteri nonché di pompa automatica, programmabile e ricaricabile per il drenaggio continuo di liquido ascitico
40.53.00 ↔	Asportazione radicale dei linfonodi iliaci, NAS	54.99.82 ↔	Rimozione di ostruzione meccanica di cateteri di una pompa automatica, programmabile e ricaricabile per il drenaggio continuo di liquido ascitico
40.53.10 ↔	Asportazione radicale dei linfonodi iliaci quale intervento indipendente	54.99.84 ↔	Sostituzione dei cateteri di pompa automatica, programmabile e ricaricabile per il drenaggio continuo di liquido ascitico
40.53.11 ↔	Asportazione radicale dei linfonodi iliaci in corso di altro intervento	54.A1 ↔	Asportazione e distruzione di tessuto retroperitoneale
40.53.99 ↔	Asportazione radicale dei linfonodi iliaci, altro	55.01.11 ↔	Nefrotomia, chirurgica a cielo aperto
40.54.00 ↔	Dissezione radicale dei linfonodi inguinali, NAS	55.01.12 ↔	Nefrotomia, chirurgica a cielo aperto per esplorazione
40.54.10 ↔	Dissezione radicale dei linfonodi inguinali quale intervento indipendente	55.01.13 ↔	Nefrotomia, chirurgica a cielo aperto per puntura di cisti
40.54.11 ↔	Dissezione radicale dei linfonodi inguinali in corso di altro intervento	55.02.11 ↔	Nefrostomia, chirurgica a cielo aperto
40.54.99 ↔	Dissezione radicale dei linfonodi inguinali, altro	55.24 ↔	Biopsia renale a cielo aperto
40.59.00 ↔	Asportazione radicale di altri linfonodi, NAS	55.31 ↔	Marsupializzazione di lesioni renali
40.59.10 ↔	Asportazione radicale di altri linfonodi quale intervento indipendente, NAS	55.32 ↔	Escissione aperta di lesione o tessuto renale
40.59.11 ↔	Asportazione radicale di linfonodi mediastinici quale intervento indipendente	55.34 ↔	Escissione laparoscopica di lesione o tessuto renale
40.59.12 ↔	Asportazione radicale di linfonodi peribronchiali quale intervento indipendente	55.39.10 ↔	Altra asportazione o distruzione locale di lesione o tessuto renale, asportazione, ureterorenoscopica
40.59.19 ↔	Asportazione radicale di altri linfonodi quale intervento indipendente, altro	55.39.21 ↔	Altra asportazione o distruzione locale di lesione o tessuto renale, distruzione, ureterorenoscopica
40.59.20 ↔	Asportazione radicale di altri linfonodi in corso di altro intervento, NAS	55.39.22 ↔	Altra asportazione o distruzione locale di lesione o tessuto renale, distruzione, chirurgica a cielo aperto
40.59.21 ↔	Asportazione radicale di linfonodi mediastinici in corso di altro intervento	55.39.23 ↔	Altra asportazione o distruzione locale di lesione o tessuto renale, distruzione, laparoscopica
40.59.22 ↔	Asportazione radicale di linfonodi peribronchiali in corso di altro intervento	55.39.29 ↔	Altra asportazione o distruzione locale di lesione o tessuto renale, distruzione, per altra via
40.59.29 ↔	Asportazione radicale di altri linfonodi in corso di altro intervento, altro	55.39.99 ↔	Altra asportazione o distruzione locale di lesione o tessuto renale, altro
40.59.99 ↔	Asportazione radicale di altri linfonodi, altro	55.4 ↔	Nefrectomia parziale
54.51 ↔	Lisi di aderenze peritoneali, per via laparoscopica	55.51.00 ↔	Nefroureterectomia NAC
54.52 ↔	Lisi di aderenze peritoneali, chirurgico a cielo aperto	55.51.01 ↔	Nefroureterectomia, eccetto che per trapianto
54.59 ↔	Lisi di aderenze peritoneali, altro	55.51.02 ↔	Nefrectomia per trapianto, da donatore vivente
54.99.31 ↔	Debulking per laparotomia	55.51.99 ↔	Nefroureterectomia, altro
54.99.40 ↔	Revisione di fistola cutaneoepitoneale (cateterismo permanente)	55.52 ↔	Nefrectomia di rene rimanente
		55.53 ↔	Espianto di rene trapiantato o rigettato
		55.54 ↔	Nefrectomia bilaterale



55.61 ↔	Autotrapianto di rene	56.61.10 ↔	Confezione di altra ureterostomia cutanea, ureterocutaneostomia e transureterocutaneostomia, per via laparoscopica
55.7 ↔	Nefropessia	56.61.20 ↔	Confezione di altra ureterostomia cutanea, conversione di altra derivazione urinaria sopravvescicale in ureterostomia cutanea
55.81 ↔	Sutura di lacerazione renale	56.61.99 ↔	Confezione di altra ureterostomia cutanea, altro
55.82 ↔	Chiusura di nefrostomia e pielostomia	56.62 ↔	Revisione di altra ureterocutaneostomia
55.83 ↔	Riparazione di fistola renale	56.71.00 ↔	Derivazione urinaria all'intestino, NAS
55.84 ↔	Riduzione di torsione di peduncolo renale	56.71.10 ↔	Ureterosigmoidostomia con confezione di tasca, chirurgica a cielo aperto
55.85 ↔	Sinfistomia di rene a ferro di cavallo	56.71.11 ↔	Ureterosigmoidostomia con confezione di tasca, per via laparoscopica
55.86 ↔	Anastomosi renali	56.71.20 ↔	Conversione di altra derivazione urinaria sopravvescicale in derivazione urinaria all'intestino
55.87 ↔	Correzione di giunzione pielo-ureterale	56.71.99 ↔	Derivazione urinaria all'intestino, altro
55.89 ↔	Riparazione di rene, altro	56.72 ↔	Revisione di anastomosi uretero-intestinale
55.91 ↔	Decapsulazione renale	56.73 ↔	Nefrocistoanastomosi, NAS
55.99.10 ↔	Altri interventi sul rene, intervento di revisione sul rene	56.74.00 ↔	Ureterocistoneostomia, NAS
56.1X.00 ↔	Meatotomia ureterale, NAS	56.74.10 ↔	Ureterocistoneostomia, plastica antireflusso isolata (es. secondo Lich-Gregoir), chirurgica a cielo aperto
56.1X.10 ↔	Meatotomia ureterale, percutanea transvescicale	56.74.11 ↔	Ureterocistoneostomia, plastica antireflusso isolata (es. secondo Lich-Gregoir), per via laparoscopica
56.1X.11 ↔	Meatotomia ureterale, transuretrale	56.74.20 ↔	Ureterocistoneostomia, con modellamento ureterale
56.1X.12 ↔	Meatotomia ureterale, chirurgica a cielo aperto	56.74.99 ↔	Ureterocistoneostomia, altro
56.1X.99 ↔	Meatotomia ureterale, altro	56.75 ↔	Transuretero-ureterostomia
56.2X.00 ↔	Ureterotomia, NAS	56.79 ↔	Altra anastomosi o bypass dell'uretere
56.2X.10 ↔	Ureterotomia, percutanea transrenale	56.81 ↔	Lisi di aderenza intraluminali dell'uretere
56.2X.11 ↔	Ureterotomia, percutanea transrenale con rimozione di calcolo	56.82 ↔	Sutura di lacerazioni ureterali
56.2X.20 ↔	Ureterotomia, ureterorenoscopica	56.83 ↔	Chiusura di ureterostomia
56.2X.30 ↔	Ureterotomia, chirurgica a cielo aperto	56.84.00 ↔	Chiusura di altra fistola ureterale, NAS
56.2X.40 ↔	Ureterotomia, per via laparoscopica	56.84.10 ↔	Chiusura di fistola uretero-intestinale, chirurgica a cielo aperto
56.2X.99 ↔	Ureterotomia, altro	56.84.11 ↔	Chiusura di fistola uretero-intestinale, per via laparoscopica
56.34 ↔	Biopsia a cielo aperto dell'uretere	56.84.20 ↔	Chiusura di fistola ureterovaginale, chirurgica a cielo aperto
56.40 ↔	Ureterectomia, NAS	56.84.21 ↔	Chiusura di fistola ureterovaginale, per via laparoscopica
56.41.00 ↔	Ureterectomia parziale o segmentaria, NAS	56.84.22 ↔	Chiusura di fistola ureterovaginale, per via vaginale
56.41.10 ↔	Ureterectomia parziale o segmentaria, resezione dell'ostio ureterale, percutanea transvescicale	56.84.99 ↔	Chiusura di altra fistola ureterale, altro
56.41.11 ↔	Ureterectomia parziale o segmentaria, resezione dell'ostio ureterale, transuretrale	56.85 ↔	Ureteropessia
56.41.12 ↔	Ureterectomia parziale o segmentaria, resezione dell'ostio ureterale, chirurgica a cielo aperto	56.86 ↔	Rimozione di legatura dell'uretere
56.41.20 ↔	Ureterectomia parziale o segmentaria, chirurgica a cielo aperto	56.89 ↔	Riparazione dell'uretere, altro
56.41.21 ↔	Ureterectomia parziale o segmentaria, per via laparoscopica	56.95 ↔	Legatura dell'uretere
56.41.30 ↔	Ureterectomia parziale o segmentaria, resezione di moncone ureterale	56.99.00 ↔	Altri interventi sull'uretere, NAS
56.41.40 ↔	Ureterolectomia, transuretrale	56.99.10 ↔	Liberazione dell'uretere (per esplorazione)
56.41.41 ↔	Ureterolectomia, chirurgica a cielo aperto	56.99.20 ↔	Revisione dell'uretere, chirurgica a cielo aperto
56.41.49 ↔	Ureterolectomia, per altra via	56.99.21 ↔	Revisione dell'uretere, per altra via
56.41.99 ↔	Ureterectomia parziale o segmentaria, altro	56.99.30 ↔	Altri interventi sull'uretere, iniezione per insufficienza dell'ostio ureterale, transuretrale
56.42 ↔	Ureterectomia totale	56.99.31 ↔	Altri interventi sull'uretere, iniezione per insufficienza dell'ostio ureterale, chirurgica a cielo aperto
56.51.00 ↔	Confezione di uretero-ileostomia cutanea, NAS	56.99.32 ↔	Altri interventi sull'uretere, iniezione per insufficienza dell'ostio ureterale, per altra via
56.51.10 ↔	Confezione di uretero-ileostomia cutanea, ureteroileocutaneostomia [condotto ileale] o ureterocolocutaneostomia [condotto colon-sigmoideo], chirurgica a cielo aperto	56.99.99 ↔	Altri interventi sull'uretere, altro
56.51.11 ↔	Confezione di uretero-ileostomia cutanea, ureteroileocutaneostomia [condotto ileale] o ureterocolocutaneostomia [condotto colon-sigmoideo], per via laparoscopica	57.12 ↔	Lisi di aderenze intraluminali con incisione nella vescica
56.51.12 ↔	Confezione di uretero-ileostomia cutanea, con interposizione intestinale [condotto] (derivazione urinaria non continente), per altra via	57.41 ↔	Lisi transuretrale di aderenze intraluminali
56.51.20 ↔	Confezione di uretero-ileostomia cutanea, conversione di altra derivazione urinaria sopravvescicale in uretero-ileostomia cutanea	57.6X.00 ↔	Cistectomia parziale, NAS
56.51.30 ↔	Confezione di uretero-ileostomia cutanea, con tasca intestinale (derivazione urinaria continente)	57.6X.10 ↔	Cistectomia parziale, senza reimpianto ureterale, chirurgica a cielo aperto
56.51.99 ↔	Confezione di uretero-ileostomia cutanea, altro	57.6X.11 ↔	Cistectomia parziale, senza reimpianto ureterale, per via laparoscopica
56.52.00 ↔	Revisione di uretero-ileostomia cutanea, NAS	57.6X.12 ↔	Cistectomia parziale, con reimpianto ureterale monolaterale o bilaterale, chirurgica a cielo aperto
56.52.10 ↔	Revisione di uretero-ileostomia cutanea, con interposizione intestinale [condotto]	57.6X.13 ↔	Cistectomia parziale, con reimpianto ureterale monolaterale o bilaterale, per via laparoscopica
56.52.20 ↔	Revisione di uretero-ileostomia cutanea, con tasca intestinale (derivazione urinaria continente)		
56.52.99 ↔	Revisione di uretero-ileostomia cutanea, altro		
56.61.00 ↔	Confezione di altra ureterostomia cutanea, NAS		

57.6X.20 ↔	Cistectomia parziale, resezione sovratrigonale o subtotale, senza reimpianto ureterale, chirurgica a cielo aperto	58.94.21 ↔	Rimozione di sistema per terapia adattabile dell'incontinenza
57.6X.21 ↔	Cistectomia parziale, resezione sovratrigonale o subtotale, senza reimpianto ureterale, per via laparoscopica	58.94.31 ↔	Revisione senza sostituzione di sistema per terapia adattabile dell'incontinenza
57.6X.22 ↔	Cistectomia parziale, resezione sovratrigonale o subtotale, con reimpianto ureterale monolaterale o bilaterale, chirurgica a cielo aperto	58.94.99 ↔	Terapia adattabile dell'incontinenza, altro
57.6X.23 ↔	Cistectomia parziale, resezione sovratrigonale o subtotale, con reimpianto ureterale monolaterale o bilaterale, per via laparoscopica	59.00 ↔	Intervento retroperitoneale, NAS
57.6X.99 ↔	Cistectomia parziale, altro	59.02 ↔	Altra lisi di aderenze perirenali o periureterali
57.71.00 ↔	Cistectomia radicale, NAS	59.03.00 ↔	Lisi di aderenze perirenali e periureterali per via laparoscopica, NAS
57.71.10 ↔	Cistectomia radicale, senza uretrectomia, nel maschio, chirurgica a cielo aperto	59.03.10 ↔	Ureterolisi senza intraperitoneizzazione, per via laparoscopica
57.71.11 ↔	Cistectomia radicale, senza uretrectomia, nel maschio, per via laparoscopica	59.03.11 ↔	Ureterolisi con intraperitoneizzazione, per via laparoscopica
57.71.20 ↔	Cistectomia radicale, con uretrectomia, nel maschio, chirurgica a cielo aperto	59.03.99 ↔	Lisi di aderenze perirenali e periureterali per via laparoscopica, altro
57.71.21 ↔	Cistectomia radicale, con uretrectomia, nel maschio, per via laparoscopica	59.09 ↔	Altra incisione di tessuto perirenale e periureterale
57.71.30 ↔	Cistectomia radicale, senza uretrectomia, nella donna, chirurgica a cielo aperto	59.11 ↔	Altra lisi di aderenze perivescicali
57.71.31 ↔	Cistectomia radicale, senza uretrectomia, nella donna, per via laparoscopica	59.12 ↔	Lisi di aderenze perivescicali per via laparoscopica
57.71.40 ↔	Cistectomia radicale, con uretrectomia, nella donna, chirurgica a cielo aperto	59.19 ↔	Altra incisione del tessuto perivescicale
57.71.41 ↔	Cistectomia radicale, con uretrectomia, nella donna, per via laparoscopica	59.91 ↔	Asportazione di tessuti perirenali o perivescicali
57.71.50 ↔	Cistectomia radicale, svuotamento pelvico (esenterazione) nel maschio, chirurgica a cielo aperto	59.92 ↔	Altri interventi sul tessuto perirenale o perivescicale
57.71.51 ↔	Cistectomia radicale, svuotamento pelvico (esenterazione) nel maschio, per via laparoscopica	60.3 ↔	Prostatectomia soprapubica
57.71.99 ↔	Cistectomia radicale, altro	60.4 ↔	Prostatectomia retropubica
57.79.00 ↔	Altra cistectomia totale, NAS	60.5X.00 ↔	Prostatectomia radicale, NAS
57.79.10 ↔	Altra cistectomia totale, cistectomia semplice, nel maschio, chirurgica a cielo aperto	60.5X.10 ↔	Prostatectomia radicale, per via laparoscopica
57.79.11 ↔	Altra cistectomia totale, cistectomia semplice, nel maschio, per via laparoscopica	60.5X.20 ↔	Prostatectomia radicale, per via perineale
57.79.20 ↔	Altra cistectomia totale, cistectomia semplice, nella donna, chirurgica a cielo aperto	60.5X.30 ↔	Prostatectomia radicale, per via retropubica
57.79.21 ↔	Altra cistectomia totale, cistectomia semplice, nella donna, per via laparoscopica	60.5X.99 ↔	Prostatectomia radicale, altro
57.79.99 ↔	Altra cistectomia totale, altro	60.61.00 ↔	Asportazione locale di lesione prostatica, NAS
57.83 ↔	Riparazione di fistola vescico-intestinale	60.61.10 ↔	Asportazione locale di lesione prostatica, transuretrale
57.86 ↔	Riparazione di vescica estrofica	60.61.11 ↔	Asportazione locale di lesione prostatica, sovrapubica transvescicale
57.87.10 ↔	Ricostruzione della vescica con ileo, colon o stomaco, chirurgica a cielo aperto	60.61.12 ↔	Asportazione locale di lesione prostatica, retropubica
57.87.11 ↔	Ricostruzione della vescica con ileo, colon o stomaco, per via laparoscopica	60.61.13 ↔	Asportazione locale di lesione prostatica, per via perineale
57.87.20 ↔	Conversione di altra derivazione urinaria sopravescicale in neovescica, chirurgica a cielo aperto	60.61.99 ↔	Asportazione locale di lesione prostatica, altro
57.87.21 ↔	Conversione di altra derivazione urinaria sopravescicale in neovescica, per via laparoscopica	60.62 ↔	Prostatectomia trans-perineale
57.87.30 ↔	Cistoplastica riduttiva, chirurgica a cielo aperto	60.69 ↔	Altra prostatectomia, altro
57.87.31 ↔	Cistoplastica riduttiva, per via laparoscopica	63.94 ↔	Lisi di aderenze del funicolo spermatico
57.87.40 ↔	Ampliamento della vescica, chirurgica a cielo aperto	65.81.00 ↔	Lisi di aderenze di ovaio e di tuba di Falloppio per via laparoscopica, NAS
57.87.41 ↔	Ampliamento della vescica, per via laparoscopica	65.81.10 ↔	Lisi di aderenze di ovaio e di tuba di Falloppio al peritoneo pelvico femminile, per via laparoscopica
58.93.11 ↔	Impianto di protesi di sfintere vescicale	65.81.99 ↔	Lisi di aderenze di ovaio e di tuba di Falloppio per via laparoscopica, altro
58.94.00 ↔	Terapia adattabile dell'incontinenza, NAS	65.89.00 ↔	Altra lisi di aderenze di ovaio e di tuba di Falloppio, NAS
58.94.11 ↔	Impianto di sistema per terapia adattabile dell'incontinenza	65.89.10 ↔	Altra lisi di aderenze di ovaio e di tuba di Falloppio, chirurgica a cielo aperto
		65.89.11 ↔	Altra lisi di aderenze di ovaio e di tuba di Falloppio, con tecnica microchirurgica
		65.89.12 ↔	Altra lisi di aderenze di ovaio e di tuba di Falloppio al peritoneo pelvico femminile, chirurgica a cielo aperto
		65.89.13 ↔	Altra lisi di aderenze di ovaio e di tuba di Falloppio al peritoneo pelvico femminile, con assistenza microchirurgica
		65.89.99 ↔	Altra lisi di aderenze di ovaio e di tuba di Falloppio, altro
		70.13 ↔	Lisi di aderenze intraluminali della vagina
		71.01 ↔	Lisi di aderenze vulvari
		83.92 ↔	Inserzione o sostituzione di stimolatore dei muscoli scheletrici

**Procedura L03-4**

- 57.71.00 ↔ Cistectomia radicale, NAS  
 57.71.10 ↔ Cistectomia radicale, senza uretrectomia, nel maschio, chirurgica a cielo aperto  
 57.71.11 ↔ Cistectomia radicale, senza uretrectomia, nel maschio, per via laparoscopica  
 57.71.20 ↔ Cistectomia radicale, con uretrectomia, nel maschio, chirurgica a cielo aperto  
 57.71.21 ↔ Cistectomia radicale, con uretrectomia, nel maschio, per via laparoscopica  
 57.71.30 ↔ Cistectomia radicale, senza uretrectomia, nella donna, chirurgica a cielo aperto  
 57.71.31 ↔ Cistectomia radicale, senza uretrectomia, nella donna, per via laparoscopica  
 57.71.40 ↔ Cistectomia radicale, con uretrectomia, nella donna, chirurgica a cielo aperto  
 57.71.41 ↔ Cistectomia radicale, con uretrectomia, nella donna, per via laparoscopica  
 57.71.50 ↔ Cistectomia radicale, svuotamento pelvico (esenterazione) nel maschio, chirurgica a cielo aperto  
 57.71.51 ↔ Cistectomia radicale, svuotamento pelvico (esenterazione) nel maschio, per via laparoscopica  
 57.71.99 ↔ Cistectomia radicale, altro  
 57.79.00 ↔ Altra cistectomia totale, NAS  
 57.79.10 ↔ Altra cistectomia totale, cistectomia semplice, nel maschio, chirurgica a cielo aperto  
 57.79.11 ↔ Altra cistectomia totale, cistectomia semplice, nel maschio, per via laparoscopica  
 57.79.20 ↔ Altra cistectomia totale, cistectomia semplice, nella donna, chirurgica a cielo aperto  
 57.79.21 ↔ Altra cistectomia totale, cistectomia semplice, nella donna, per via laparoscopica  
 57.79.99 ↔ Altra cistectomia totale, altro

**Procedura L03-5**

- 56.51.00 ↔ Confezione di uretero-ileostomia cutanea, NAS  
 56.51.10 ↔ Confezione di uretero-ileostomia cutanea, ureteroileocutaneostomia [condotto ileale] o ureterocolocutaneostomia [condotto colon-sigmoideo], chirurgica a cielo aperto  
 56.51.11 ↔ Confezione di uretero-ileostomia cutanea, ureteroileocutaneostomia [condotto ileale] o ureterocolocutaneostomia [condotto colon-sigmoideo], per via laparoscopica  
 56.51.12 ↔ Confezione di uretero-ileostomia cutanea, con interposizione intestinale [condotto] (derivazione urinaria non continente), per altra via  
 56.51.20 ↔ Confezione di uretero-ileostomia cutanea, conversione di altra derivazione urinaria sopravescicale in uretero-ileostomia cutanea  
 56.51.30 ↔ Confezione di uretero-ileostomia cutanea, con tasca intestinale (derivazione urinaria continente)  
 56.51.99 ↔ Confezione di uretero-ileostomia cutanea, altro  
 56.52.00 ↔ Revisione di uretero-ileostomia cutanea, NAS  
 56.52.10 ↔ Revisione di uretero-ileostomia cutanea, con interposizione intestinale [condotto]  
 56.52.20 ↔ Revisione di uretero-ileostomia cutanea, con tasca intestinale (derivazione urinaria continente)  
 56.52.99 ↔ Revisione di uretero-ileostomia cutanea, altro  
 56.61.00 ↔ Confezione di altra ureterostomia cutanea, NAS  
 56.61.10 ↔ Confezione di altra ureterostomia cutanea, ureterocutaneostomia e transureterocutaneostomia, per via laparoscopica  
 56.61.20 ↔ Confezione di altra ureterostomia cutanea, conversione di altra derivazione urinaria sopravescicale in ureterostomia cutanea  
 56.61.99 ↔ Confezione di altra ureterostomia cutanea, altro  
 56.62 ↔ Revisione di altra ureterocutaneostomia  
 56.71.00 ↔ Derivazione urinaria all'intestino, NAS  
 56.71.10 ↔ Ureterosigmoidostomia con confezione di tasca, chirurgica a cielo aperto  
 56.71.11 ↔ Ureterosigmoidostomia con confezione di tasca, per via laparoscopica  
 56.71.20 ↔ Conversione di altra derivazione urinaria sopravescicale in derivazione urinaria all'intestino  
 56.71.99 ↔ Derivazione urinaria all'intestino, altro  
 56.72 ↔ Revisione di anastomosi ureterointestinale  
 57.87.10 ↔ Ricostruzione della vescica con ileo, colon o stomaco, chirurgica a cielo aperto  
 57.87.11 ↔ Ricostruzione della vescica con ileo, colon o stomaco, per via laparoscopica  
 57.87.20 ↔ Conversione di altra derivazione urinaria sopravescicale in neovescica, chirurgica a cielo aperto  
 57.87.21 ↔ Conversione di altra derivazione urinaria sopravescicale in neovescica, per via laparoscopica  
 57.87.30 ↔ Cistoplastica riduttiva, chirurgica a cielo aperto  
 57.87.31 ↔ Cistoplastica riduttiva, per via laparoscopica  
 57.87.40 ↔ Ampliamento della vescica, chirurgica a cielo aperto  
 57.87.41 ↔ Ampliamento della vescica, per via laparoscopica

**ADRG L04****Interventi su rene e uretere e interventi maggiori sulla vescica eccetto che per neoplasia o interventi sulla tiroide**

Procedura nella tabella L04-2 e nessuna Diagnosi principale nella tabella L04-1 o Procedura nella tabella L04-3

**DRG L04A****Interventi su rene e uretere e interventi maggiori sulla vescica eccetto che per neoplasia con impianto di sfintere vescicale artificiale**

Procedura nella tabella L04-4

**DRG L04B****Interventi su rene e uretere e interventi maggiori sulla vescica eccetto che per neoplasia o interventi sulla tiroide, età < 16 anni**

Età &lt; 16 Jahre

**DRG L04C****Interventi su rene e uretere e interventi maggiori sulla vescica eccetto che per neoplasia o interventi sulla tiroide, età > 15 anni****Diagnosi L04-1**

C64	Tumore maligno del rene, ad eccezione della pelvi renale	D09.0	Carcinoma in situ: Vescica
C65	Tumore maligno della pelvi renale	D09.1	Carcinoma in situ: Altri e non specificati organi urinari
C66	Tumore maligno dell'uretere	D30.0	Tumore benigno: Rene
C67.0	Tumore Maligno: Trigono vescicale	D30.1	Tumore benigno: Pelvi renale
C67.1	Tumore Maligno: Cupola vescicale	D30.2	Tumore benigno: Uretere
C67.2	Tumore Maligno: Parete laterale della vescica	D30.3	Tumore benigno: Vescica
C67.3	Tumore Maligno: Parete anteriore della vescica	D30.4	Tumore benigno: Uretra
C67.4	Tumore Maligno: Parete posteriore della vescica	D30.7	Tumore benigno: Altri organi urinari
C67.5	Tumore Maligno: Collo vescicale	D30.9	Tumore benigno: Organi urinari non specificati
C67.6	Tumore Maligno: Orifizio ureterale	D41.0	Tumori di comportamento incerto o sconosciuto: Rene
C67.7	Tumore Maligno: Uraco	D41.1	Tumori di comportamento incerto o sconosciuto: Pelvi renale
C67.8	Tumore Maligno: lesione sconfinante a più zone contigue della vescica	D41.2	Tumori di comportamento incerto o sconosciuto: Uretere
C67.9	Tumore Maligno: Vescica non specificata	D41.3	Tumori di comportamento incerto o sconosciuto: Uretra
C68.0	Tumore Maligno: Uretra	D41.4	Tumori di comportamento incerto o sconosciuto: Vescica
C68.1	Tumore Maligno: Ghiandola parauretrale	D41.7	Tumori di comportamento incerto o sconosciuto: Altri organi urinari
C68.8	Tumore Maligno: lesione sconfinante a più zone contigue degli organi urinari	D41.9	Tumori di comportamento incerto o sconosciuto: Organo urinario non specificato
C68.9	Tumore Maligno: Organo urinario non specificato		
C79.0	Tumore maligno secondario del rene e della pelvi renale		
C79.1	Tumore maligno secondario della vescica e di altri e non specificati organi dell'apparato urinario		

**Procedura L04-2**

40.52.00 ↔	Asportazione radicale dei linfonodi periaortici, NAS	40.59.21 ↔	Asportazione radicale di linfonodi mediastinici in corso di altro intervento
40.52.10 ↔	Asportazione radicale dei linfonodi retroperitoneali (para-aortici, paracavali) e pelvici quale intervento indipendente	40.59.22 ↔	Asportazione radicale di linfonodi peribronchiali in corso di altro intervento
40.52.11 ↔	Asportazione radicale dei linfonodi retroperitoneali (para-aortici, paracavali) e pelvici nel quadro di un altro intervento	40.59.29 ↔	Asportazione radicale di altri linfonodi in corso di altro intervento, altro
40.52.99 ↔	Asportazione radicale dei linfonodi periaortici, altro	40.59.99 ↔	Asportazione radicale di altri linfonodi, altro
40.53.00 ↔	Asportazione radicale dei linfonodi iliaci, NAS	54.51 ↔	Lisi di aderenze peritoneali, per via laparoscopica
40.53.10 ↔	Asportazione radicale dei linfonodi iliaci quale intervento indipendente	54.52 ↔	Lisi di aderenze peritoneali, chirurgico a cielo aperto
40.53.11 ↔	Asportazione radicale dei linfonodi iliaci in corso di altro intervento	54.59 ↔	Lisi di aderenze peritoneali, altro
40.53.99 ↔	Asportazione radicale dei linfonodi iliaci, altro	54.99.31 ↔	Debulking per laparotomia
40.54.00 ↔	Dissezione radicale dei linfonodi inguinali, NAS	54.99.40 ↔	Revisione di fistola cutaneoperitoneale (cateterismo permanente)
40.54.10 ↔	Dissezione radicale dei linfonodi inguinali quale intervento indipendente	54.99.50 ↔	Chiusura temporanea della parete addominale
40.54.11 ↔	Dissezione radicale dei linfonodi inguinali in corso di altro intervento	54.99.60 ↔	Lombotomia
40.54.99 ↔	Dissezione radicale dei linfonodi inguinali, altro	54.99.61 ↔	Rilombotomia
40.59.00 ↔	Asportazione radicale di altri linfonodi, NAS	54.99.81 ↔	Revisione senza sostituzione di cateteri nonché di pompa automatica, programmabile e ricaricabile per il drenaggio continuo di liquido ascitico
40.59.10 ↔	Asportazione radicale di altri linfonodi quale intervento indipendente, NAS	54.99.82 ↔	Rimozione di ostruzione meccanica di cateteri di una pompa automatica, programmabile e ricaricabile per il drenaggio continuo di liquido ascitico
40.59.11 ↔	Asportazione radicale di linfonodi mediastinici quale intervento indipendente	54.99.84 ↔	Sostituzione dei cateteri di pompa automatica, programmabile e ricaricabile per il drenaggio continuo di liquido ascitico
40.59.12 ↔	Asportazione radicale di linfonodi peribronchiali quale intervento indipendente	54.A1 ↔	Asportazione e distruzione di tessuto retroperitoneale
40.59.19 ↔	Asportazione radicale di altri linfonodi quale intervento indipendente, altro	55.01.11 ↔	Nefrotomia, chirurgica a cielo aperto
40.59.20 ↔	Asportazione radicale di altri linfonodi in corso di altro intervento, NAS	55.01.12 ↔	Nefrotomia, chirurgica a cielo aperto per esplorazione

55.01.13 ↔	Nefrotomia, chirurgica a cielo aperto per puntura di cisti	56.41.99 ↔	Ureterectomia parziale o segmentaria, altro
55.02.11 ↔	Nefrostomia, chirurgica a cielo aperto	56.42 ↔	Ureterectomia totale
55.24 ↔	Biopsia renale a cielo aperto	56.51.00 ↔	Confezione di uretero-ileostomia cutanea, NAS
55.31 ↔	Marsupializzazione di lesioni renali	56.51.10 ↔	Confezione di uretero-ileostomia cutanea, ureteroileocutaneostomia [condotto ileale] o ureterocolocutaneostomia [condotto colon-sigmoideo], chirurgica a cielo aperto
55.32 ↔	Escissione aperta di lesione o tessuto renale	56.51.11 ↔	Confezione di uretero-ileostomia cutanea, ureteroileocutaneostomia [condotto ileale] o ureterocolocutaneostomia [condotto colon-sigmoideo], per via laparoscopica
55.34 ↔	Escissione laparoscopica di lesione o tessuto renale	56.51.12 ↔	Confezione di uretero-ileostomia cutanea, con interposizione intestinale [condotto] (derivazione urinaria non continente), per altra via
55.39.10 ↔	Altra asportazione o distruzione locale di lesione o tessuto renale, asportazione, ureterorenoscopica	56.51.20 ↔	Confezione di uretero-ileostomia cutanea, conversione di altra derivazione urinaria sopravescicale in uretero-ileostomia cutanea
55.39.21 ↔	Altra asportazione o distruzione locale di lesione o tessuto renale, distruzione, ureterorenoscopica	56.51.30 ↔	Confezione di uretero-ileostomia cutanea, con tasca intestinale (derivazione urinaria continente)
55.39.22 ↔	Altra asportazione o distruzione locale di lesione o tessuto renale, distruzione, chirurgica a cielo aperto	56.51.99 ↔	Confezione di uretero-ileostomia cutanea, altro
55.39.23 ↔	Altra asportazione o distruzione locale di lesione o tessuto renale, distruzione, laparoscopica	56.52.00 ↔	Revisione di uretero-ileostomia cutanea, NAS
55.39.29 ↔	Altra asportazione o distruzione locale di lesione o tessuto renale, distruzione, per altra via	56.52.10 ↔	Revisione di uretero-ileostomia cutanea, con interposizione intestinale [condotto]
55.39.99 ↔	Altra asportazione o distruzione locale di lesione o tessuto renale, altro	56.52.20 ↔	Revisione di uretero-ileostomia cutanea, con tasca intestinale (derivazione urinaria continente)
55.4 ↔	Nefrectomia parziale	56.52.99 ↔	Revisione di uretero-ileostomia cutanea, altro
55.51.00 ↔	Nefroureterectomia NAC	56.61.00 ↔	Confezione di altra ureterostomia cutanea, NAS
55.51.01 ↔	Nefroureterectomia, eccetto che per trapianto	56.61.10 ↔	Confezione di altra ureterostomia cutanea, ureterocutaneostomia e transureterocutaneostomia, per via laparoscopica
55.51.02 ↔	Nefrectomia per trapianto, da donatore vivente	56.61.20 ↔	Confezione di altra ureterostomia cutanea, conversione di altra derivazione urinaria sopravescicale in ureterostomia cutanea
55.51.99 ↔	Nefroureterectomia, altro	56.61.99 ↔	Confezione di altra ureterostomia cutanea, altro
55.52 ↔	Nefrectomia di rene rimanente	56.62 ↔	Revisione di altra ureterocutaneostomia
55.53 ↔	Espianto di rene trapiantato o rigettato	56.71.00 ↔	Derivazione urinaria all'intestino, NAS
55.54 ↔	Nefrectomia bilaterale	56.71.10 ↔	Ureterosigmoidostomia con confezione di tasca, chirurgica a cielo aperto
55.61 ↔	Autotrapianto di rene	56.71.11 ↔	Ureterosigmoidostomia con confezione di tasca, per via laparoscopica
55.7 ↔	Nefropessia	56.71.20 ↔	Conversione di altra derivazione urinaria sopravescicale in derivazione urinaria all'intestino
55.81 ↔	Sutura di lacerazione renale	56.71.99 ↔	Derivazione urinaria all'intestino, altro
55.82 ↔	Chiusura di nefrostomia e pielostomia	56.72 ↔	Revisione di anastomosi ureterointestinale
55.83 ↔	Riparazione di fistola renale	56.73 ↔	Nefrocistoanastomosi, NAS
55.84 ↔	Riduzione di torsione di peduncolo renale	56.74.00 ↔	Ureterocistoneostomia, NAS
55.85 ↔	Sinfisotomia di rene a ferro di cavallo	56.74.10 ↔	Ureterocistoneostomia, plastica antireflusso isolata (es. secondo Lich-Gregoir), chirurgica a cielo aperto
55.86 ↔	Anastomosi renali	56.74.11 ↔	Ureterocistoneostomia, plastica antireflusso isolata (es. secondo Lich-Gregoir), per via laparoscopica
55.87 ↔	Correzione di giunzione pieloureterale	56.74.20 ↔	Ureterocistoneostomia, con modellamento ureterale
55.89 ↔	Riparazione di rene, altro	56.74.99 ↔	Ureterocistoneostomia, altro
55.91 ↔	Decapsulazione renale	56.75 ↔	Transuretero-ureterostomia
55.99.10 ↔	Altri interventi sul rene, intervento di revisione sul rene	56.79 ↔	Altra anastomosi o bypass dell'uretere
56.1X.00 ↔	Meatotomia ureterale, NAS	56.81 ↔	Lisi di aderenza intraluminale dell'uretere
56.1X.10 ↔	Meatotomia ureterale, percutanea transvescicale	56.82 ↔	Sutura di lacerazioni ureterali
56.1X.11 ↔	Meatotomia ureterale, transuretrale	56.83 ↔	Chiusura di ureterostomia
56.1X.12 ↔	Meatotomia ureterale, chirurgica a cielo aperto	56.84.00 ↔	Chiusura di altra fistola ureterale, NAS
56.1X.99 ↔	Meatotomia ureterale, altro	56.84.10 ↔	Chiusura di fistola ureterointestinale, chirurgica a cielo aperto
56.2X.00 ↔	Ureterotomia, NAS	56.84.11 ↔	Chiusura di fistola ureterointestinale, per via laparoscopica
56.2X.10 ↔	Ureterotomia, percutanea transrenale	56.84.20 ↔	Chiusura di fistola ureterovaginale, chirurgica a cielo aperto
56.2X.11 ↔	Ureterotomia, percutanea transrenale con rimozione di calcolo	56.84.21 ↔	Chiusura di fistola ureterovaginale, per via laparoscopica
56.2X.20 ↔	Ureterotomia, ureterorenoscopica	56.84.22 ↔	Chiusura di fistola ureterovaginale, per via vaginale
56.2X.30 ↔	Ureterotomia, chirurgica a cielo aperto	56.84.99 ↔	Chiusura di altra fistola ureterale, altro
56.2X.40 ↔	Ureterotomia, per via laparoscopica	56.85 ↔	Ureteropessia
56.2X.99 ↔	Ureterotomia, altro	56.86 ↔	Rimozione di legatura dell'uretere
56.34 ↔	Biopsia a cielo aperto dell'uretere	56.89 ↔	Riparazione dell'uretere, altro
56.40 ↔	Ureterectomia, NAS		
56.41.00 ↔	Ureterectomia parziale o segmentaria, NAS		
56.41.10 ↔	Ureterectomia parziale o segmentaria, resezione dell'ostio ureterale, percutanea transvescicale		
56.41.11 ↔	Ureterectomia parziale o segmentaria, resezione dell'ostio ureterale, transuretrale		
56.41.12 ↔	Ureterectomia parziale o segmentaria, resezione dell'ostio ureterale, chirurgica a cielo aperto		
56.41.20 ↔	Ureterectomia parziale o segmentaria, chirurgica a cielo aperto		
56.41.21 ↔	Ureterectomia parziale o segmentaria, per via laparoscopica		
56.41.30 ↔	Ureterectomia parziale o segmentaria, resezione di moncone ureterale		
56.41.40 ↔	Ureterolectomia, transuretrale		
56.41.41 ↔	Ureterolectomia, chirurgica a cielo aperto		
56.41.49 ↔	Ureterolectomia, per altra via		

56.95 ↔	Legatura dell'uretere	57.86 ↔	Riparazione di vescica estrofica
56.99.00 ↔	Altri interventi sull'uretere, NAS	57.87.10 ↔	Ricostruzione della vescica con ileo, colon o stomaco, chirurgica a cielo aperto
56.99.10 ↔	Liberazione dell'uretere (per esplorazione)	57.87.11 ↔	Ricostruzione della vescica con ileo, colon o stomaco, per via laparoscopica
56.99.20 ↔	Revisione dell'uretere, chirurgica a cielo aperto	57.87.20 ↔	Conversione di altra derivazione urinaria sopravescicale in neovescica, chirurgica a cielo aperto
56.99.21 ↔	Revisione dell'uretere, per altra via	57.87.21 ↔	Conversione di altra derivazione urinaria sopravescicale in neovescica, per via laparoscopica
56.99.30 ↔	Altri interventi sull'uretere, iniezione per insufficienza dell'ostio ureterale, transuretrale	57.87.30 ↔	Cistoplastica riduttiva, chirurgica a cielo aperto
56.99.31 ↔	Altri interventi sull'uretere, iniezione per insufficienza dell'ostio ureterale, chirurgica a cielo aperto	57.87.31 ↔	Cistoplastica riduttiva, per via laparoscopica
56.99.32 ↔	Altri interventi sull'uretere, iniezione per insufficienza dell'ostio ureterale, per altra via	57.87.40 ↔	Ampliamento della vescica, chirurgica a cielo aperto
56.99.99 ↔	Altri interventi sull'uretere, altro	57.87.41 ↔	Ampliamento della vescica, per via laparoscopica
57.12 ↔	Lisi di aderenze intraluminali con incisione nella vescica	58.93.11 ↔	Impianto di protesi di sfintere vescicale
57.41 ↔	Lisi transuretrale di aderenze intraluminali	58.94.00 ↔	Terapia adattabile dell'incontinenza, NAS
57.6X.00 ↔	Cistectomia parziale, NAS	58.94.11 ↔	Impianto di sistema per terapia adattabile dell'incontinenza
57.6X.10 ↔	Cistectomia parziale, senza reimpianto ureterale, chirurgica a cielo aperto	58.94.21 ↔	Rimozione di sistema per terapia adattabile dell'incontinenza
57.6X.11 ↔	Cistectomia parziale, senza reimpianto ureterale, per via laparoscopica	58.94.31 ↔	Revisione senza sostituzione di sistema per terapia adattabile dell'incontinenza
57.6X.12 ↔	Cistectomia parziale, con reimpianto ureterale monolaterale o bilaterale, chirurgica a cielo aperto	58.94.99 ↔	Terapia adattabile dell'incontinenza, altro
57.6X.13 ↔	Cistectomia parziale, con reimpianto ureterale monolaterale o bilaterale, per via laparoscopica	59.00 ↔	Intervento retroperitoneale, NAS
57.6X.20 ↔	Cistectomia parziale, resezione sovratrigonale o subtotale, senza reimpianto ureterale, chirurgica a cielo aperto	59.02 ↔	Altra lisi di aderenze perirenali o periureterali
57.6X.21 ↔	Cistectomia parziale, resezione sovratrigonale o subtotale, senza reimpianto ureterale, per via laparoscopica	59.03.00 ↔	Lisi di aderenze perirenali e periureterali per via laparoscopica, NAS
57.6X.22 ↔	Cistectomia parziale, resezione sovratrigonale o subtotale, con reimpianto ureterale monolaterale o bilaterale, chirurgica a cielo aperto	59.03.10 ↔	Ureterolisi senza intraperitoneizzazione, per via laparoscopica
57.6X.23 ↔	Cistectomia parziale, resezione sovratrigonale o subtotale, con reimpianto ureterale monolaterale o bilaterale, per via laparoscopica	59.03.11 ↔	Ureterolisi con intraperitoneizzazione, per via laparoscopica
57.6X.99 ↔	Cistectomia parziale, altro	59.03.99 ↔	Lisi di aderenze perirenali e periureterali per via laparoscopica, altro
57.71.00 ↔	Cistectomia radicale, NAS	59.09 ↔	Altra incisione di tessuto perirenale e periureterale
57.71.10 ↔	Cistectomia radicale, senza uretrectomia, nel maschio, chirurgica a cielo aperto	59.11 ↔	Altra lisi di aderenze perivescicali
57.71.11 ↔	Cistectomia radicale, senza uretrectomia, nel maschio, per via laparoscopica	59.12 ↔	Lisi di aderenze perivescicali per via laparoscopica
57.71.20 ↔	Cistectomia radicale, con uretrectomia, nel maschio, chirurgica a cielo aperto	59.19 ↔	Altra incisione del tessuto perivescicale
57.71.21 ↔	Cistectomia radicale, con uretrectomia, nel maschio, per via laparoscopica	59.91 ↔	Asportazione di tessuti perirenali o perivescicali
57.71.30 ↔	Cistectomia radicale, senza uretrectomia, nella donna, chirurgica a cielo aperto	59.92 ↔	Altri interventi sul tessuto perirenale o perivescicale
57.71.31 ↔	Cistectomia radicale, senza uretrectomia, nella donna, per via laparoscopica	60.3 ↔	Prostatectomia soprapubica
57.71.40 ↔	Cistectomia radicale, con uretrectomia, nella donna, chirurgica a cielo aperto	60.4 ↔	Prostatectomia retropubica
57.71.41 ↔	Cistectomia radicale, con uretrectomia, nella donna, per via laparoscopica	60.5X.00 ↔	Prostatectomia radicale, NAS
57.71.50 ↔	Cistectomia radicale, svuotamento pelvico (esenterazione) nel maschio, chirurgica a cielo aperto	60.5X.10 ↔	Prostatectomia radicale, per via laparoscopica
57.71.51 ↔	Cistectomia radicale, svuotamento pelvico (esenterazione) nel maschio, per via laparoscopica	60.5X.20 ↔	Prostatectomia radicale, per via perineale
57.71.99 ↔	Cistectomia radicale, altro	60.5X.30 ↔	Prostatectomia radicale, per via retropubica
57.79.00 ↔	Altra cistectomia totale, NAS	60.5X.99 ↔	Prostatectomia radicale, altro
57.79.10 ↔	Altra cistectomia totale, cistectomia semplice, nel maschio, chirurgica a cielo aperto	60.61.00 ↔	Asportazione locale di lesione prostatica, NAS
57.79.11 ↔	Altra cistectomia totale, cistectomia semplice, nel maschio, per via laparoscopica	60.61.10 ↔	Asportazione locale di lesione prostatica, transuretrale
57.79.20 ↔	Altra cistectomia totale, cistectomia semplice, nella donna, chirurgica a cielo aperto	60.61.11 ↔	Asportazione locale di lesione prostatica, sovrapubica transvescicale
57.79.21 ↔	Altra cistectomia totale, cistectomia semplice, nella donna, per via laparoscopica	60.61.12 ↔	Asportazione locale di lesione prostatica, retropubica
57.79.99 ↔	Altra cistectomia totale, altro	60.61.13 ↔	Asportazione locale di lesione prostatica, per via perineale
57.83 ↔	Riparazione di fistola vescico-intestinale	60.61.99 ↔	Asportazione locale di lesione prostatica, altro
		60.62 ↔	Prostatectomia trans-perineale
		60.69 ↔	Altra prostatectomia, altro
		63.94 ↔	Lisi di aderenze del funicolo spermatico
		65.81.00 ↔	Lisi di aderenze di ovaio e di tuba di Falloppio per via laparoscopica, NAS
		65.81.10 ↔	Lisi di aderenze di ovaio e di tuba di Falloppio al peritoneo pelvico femminile, per via laparoscopica
		65.81.99 ↔	Lisi di aderenze di ovaio e di tuba di Falloppio per via laparoscopica, altro
		65.89.00 ↔	Altra lisi di aderenze di ovaio e di tuba di Falloppio, NAS
		65.89.10 ↔	Altra lisi di aderenze di ovaio e di tuba di Falloppio, chirurgica a cielo aperto
		65.89.11 ↔	Altra lisi di aderenze di ovaio e di tuba di Falloppio, con tecnica microchirurgica

65.89.12 ↔	Altra lisi di aderenze di ovaio e di tuba di Falloppio al peritoneo pelvico femminile, chirurgica a cielo aperto	70.13 ↔	Lisi di aderenze intraluminari della vagina
65.89.13 ↔	Altra lisi di aderenze di ovaio e di tuba di Falloppio al peritoneo pelvico femminile, con assistenza microchirurgica	71.01 ↔	Lisi di aderenze vulvari
65.89.99 ↔	Altra lisi di aderenze di ovaio e di tuba di Falloppio, altro	83.92 ↔	Inserzione o sostituzione di stimolatore dei muscoli scheletrici

### Procedura L04-3

06.33 ↔	Asportazione di nodulo della tiroide	06.89.13 ↔	Altri interventi sulle paratiroidi mediante sternotomia
06.34.11 ↔	Asportazione subtotale della tiroide	06.89.99 ↔	Paratiroidectomia parziale, altro
06.34.12 ↔	Asportazione subtotale monolaterale della tiroide con asportazione di nodulo controlaterale	06.95.10 ↔	Paratiroidectomia completa, con reimpianto, NAS
06.34.13 ↔	Asportazione subtotale monolaterale con emitiroidectomia controlaterale	06.95.11 ↔	Paratiroidectomia completa, con reimpianto ortotopico
06.35 ↔	Riesplorazione della tiroide con asportazione parziale	06.95.12 ↔	Paratiroidectomia completa, con reimpianto eterotopico
06.36 ↔	Istmectomia della tiroide	06.95.20 ↔	Paratiroidectomia completa mediante sternotomia, con reimpianto, NAS
06.39 ↔	Tiroidectomia parziale, asportazione e distruzione di tessuto sulla tiroide, altro	06.95.21 ↔	Paratiroidectomia completa mediante sternotomia, con reimpianto, ortotopico
06.81.00 ↔	Paratiroidectomia completa, NAS	06.95.22 ↔	Paratiroidectomia completa mediante sternotomia, con reimpianto, eterotopico
06.81.10 ↔	Paratiroidectomia completa, senza reimpianto	06.95.99 ↔	Reimpianto di tessuto paratiroideo, altro
06.81.13 ↔	Paratiroidectomia completa mediante sternotomia, senza reimpianto		
06.81.99 ↔	Paratiroidectomia completa, altro		
06.89.11 ↔	Riesplorazione con paratiroidectomia parziale		

### Procedura L04-4

58.93.11 ↔ Impianto di protesi di sfintere vescicale

#### ADRG L05

#### Prostatectomia transuretrale

Procedura nella tabella L05-1

#### DRG L05Z

#### Prostatectomia transuretrale

### Procedura L05-1

60.20 ↔	Resezione transuretrale di prostata, NAS	60.29 ↔	Prostatectomia transuretrale, altro
60.22 ↔	Prostatectomia, elettroresezione ed elettrovaporizzazione transuretrale di tessuto prostatico		

#### ADRG L06

#### Interventi minori sulla vescica

Procedura nella tabella L06-1

#### DRG L06A

#### Interventi minori sulla vescica con CC estremamente gravi

PCCL > 3

#### DRG L06B

#### Interventi minori sulla vescica

### Procedura L06-1

04.94.12 ↔	Revisione senza sostituzione di elettrodo(i) di neurostimolatore periferico, elettrodo cilindrico, sistema a più elettrodi	56.99.00 ↔	Altri interventi sull'uretere, NAS
54.51 ↔	Lisi di aderenze peritoneali, per via laparoscopica	56.99.10 ↔	Liberazione dell'uretere (per esplorazione)
54.52 ↔	Lisi di aderenze peritoneali, chirurgico a cielo aperto	56.99.20 ↔	Revisione dell'uretere, chirurgica a cielo aperto
54.59 ↔	Lisi di aderenze peritoneali, altro	56.99.21 ↔	Revisione dell'uretere, per altra via
55.96 ↔	Altre iniezioni di sostanze terapeutiche nel rene	56.99.30 ↔	Altri interventi sull'uretere, iniezione per insufficienza dell'ostio ureterale, transuretrale
56.81 ↔	Lisi di aderenza intraluminale dell'uretere	56.99.31 ↔	Altri interventi sull'uretere, iniezione per insufficienza dell'ostio ureterale, chirurgica a cielo aperto
56.94 ↔	Rimozione di stimolatore elettronico ureterale		

56.99.32 ↔	Altri interventi sull'uretere, iniezione per insufficienza dell'ostio ureterale, per altra via	57.93.13 ↔	Emostasi vescicale (postoperatoria), per via laparoscopica
56.99.99 ↔	Altri interventi sull'uretere, altro	57.93.14 ↔	Emostasi vescicale (postoperatoria), attraverso stoma
57.12 ↔	Lisi di aderenze intraluminali con incisione nella vescica	57.93.99 ↔	Emostasi vescicale (postoperatoria), altro
57.21 ↔	Vescicostomia	57.99.10 ↔	Rimozione chirurgica di calcolo da neovescica, a cielo aperto o per via laparoscopica
57.22 ↔	Revisione di vescicostomia	57.99.11 ↔	Rimozione di calcolo da neovescica, transuretrale, percutanea, attraverso stoma o altro
57.23.00 ↔	Appendicovescicostomia, NAS	57.99.12 ↔	Rimozione chirurgica di corpo estraneo da neovescica, a cielo aperto o per via laparoscopica
57.23.11 ↔	Creazione di appendicovescicostomia	57.99.13 ↔	Rimozione di corpo estraneo da neovescica, transuretrale, percutanea, attraverso stoma o altro
57.23.12 ↔	Revisione superficiale di appendicovescicostomia	57.99.14 ↔	Rimozione chirurgica di muco da neovescica, a cielo aperto o per via laparoscopica
57.23.13 ↔	Revisione profonda di appendicovescicostomia	57.99.16 ↔	Rimozione chirurgica di tessuto malato da neovescica, a cielo aperto, per via laparoscopica o percutanea
57.23.99 ↔	Appendicovescicostomia, altro	57.99.17 ↔	Rimozione di tessuto malato da neovescica, transuretrale, attraverso stoma o altro
57.34 ↔	Biopsia della vescica a cielo aperto	57.99.22 ↔	Trattamento con iniezione nella vescica, chirurgico a cielo aperto
57.41 ↔	Lisi transuretrale di aderenze intraluminali	57.99.23 ↔	Trattamento con iniezione nella vescica, per via laparoscopica
57.51 ↔	Asportazione dell'uraco	57.99.30 ↔	Revisione della vescica, percutanea
57.58 ↔	Asportazione o distruzione laparoscopica di altra lesione o tessuto vescicale	57.99.31 ↔	Revisione della vescica, transuretrale
57.59.00 ↔	Asportazione o distruzione a cielo aperto di altra lesione o tessuto vescicale, NAS	57.99.32 ↔	Revisione della vescica, chirurgica a cielo aperto
57.59.10 ↔	Asportazione o distruzione a cielo aperto di altra lesione o tessuto vescicale, asportazione, chirurgica a cielo aperto	57.99.33 ↔	Revisione della vescica, per via laparoscopica
57.59.20 ↔	Asportazione o distruzione a cielo aperto di altra lesione o tessuto vescicale, miectomia	57.99.34 ↔	Revisione della vescica, attraverso stoma
57.59.99 ↔	Asportazione o distruzione a cielo aperto di altra lesione o tessuto vescicale, altro	57.99.41 ↔	Intervento di distensione della vescica, chirurgico a cielo aperto
57.6X.00 ↔	Cistectomia parziale, NAS	57.99.42 ↔	Intervento di distensione della vescica, per via laparoscopica
57.6X.10 ↔	Cistectomia parziale, senza reimpianto ureterale, chirurgica a cielo aperto	57.99.43 ↔	Intervento di distensione della vescica, transuretrale
57.6X.11 ↔	Cistectomia parziale, senza reimpianto ureterale, per via laparoscopica	57.99.44 ↔	Intervento di distensione della vescica, percutaneo
57.6X.12 ↔	Cistectomia parziale, con reimpianto ureterale monolaterale o bilaterale, chirurgica a cielo aperto	57.99.45 ↔	Intervento di distensione della vescica, attraverso stoma
57.6X.13 ↔	Cistectomia parziale, con reimpianto ureterale monolaterale o bilaterale, per via laparoscopica	57.9A.21 ↔	Revisione senza sostituzione di neurostimolatore per la neurostimolazione della vescica
57.6X.20 ↔	Cistectomia parziale, resezione sovratrigonale o subtotale, senza reimpianto ureterale, chirurgica a cielo aperto	57.9A.31 ↔	Rimozione di neurostimolatore per la neurostimolazione della vescica
57.6X.21 ↔	Cistectomia parziale, resezione sovratrigonale o subtotale, senza reimpianto ureterale, per via laparoscopica	58.24 ↔	Biopsia del tessuto periuretrale
57.6X.22 ↔	Cistectomia parziale, resezione sovratrigonale o subtotale, con reimpianto ureterale monolaterale o bilaterale, chirurgica a cielo aperto	59.02 ↔	Altra lisi di aderenze perirenali o periureterali
57.6X.23 ↔	Cistectomia parziale, resezione sovratrigonale o subtotale, con reimpianto ureterale monolaterale o bilaterale, per via laparoscopica	59.03.00 ↔	Lisi di aderenze perirenali e periureterali per via laparoscopica, NAS
57.6X.99 ↔	Cistectomia parziale, altro	59.03.99 ↔	Lisi di aderenze perirenali e periureterali per via laparoscopica, altro
57.81 ↔	Sutura di lacerazione vescicale	59.11 ↔	Altra lisi di aderenze perivescicali
57.82 ↔	Chiusura di cistostomia	59.12 ↔	Lisi di aderenze perivescicali per via laparoscopica
57.84.00 ↔	Riparazione di altra fistola della vescica, NAS	59.19 ↔	Altra incisione del tessuto perivescicale
57.84.10 ↔	Riparazione di fistola vescico-vaginale, chirurgica a cielo aperto (addominale)	59.21 ↔	Biopsia del tessuto perirenale o perivescicale
57.84.11 ↔	Riparazione di fistola vescico-vaginale, per via vaginale	59.3 ↔	Plicatura della giunzione uretro-vescicale
57.84.12 ↔	Riparazione di fistola vescico-vaginale, transvescicale	59.4 ↔	Sospensione uretrale sovrapubica con sling
57.84.13 ↔	Riparazione di fistola vescico-vaginale, per via laparoscopica	59.5 ↔	Sospensione uretrale retropubica (Marshall)
57.84.20 ↔	Riparazione di fistola vescico-cutanea, chirurgica a cielo aperto	59.6 ↔	Sospensione parauretrale
57.84.21 ↔	Riparazione di fistola vescico-cutanea, per via laparoscopica	59.71 ↔	Intervento sul muscolo elevatore per sospensione uretrovescicale
57.84.99 ↔	Riparazione di altra fistola della vescica, altro	59.72 ↔	Iniezione di impianto nell'uretra e/o nel collo vescicale
57.88 ↔	Altre anastomosi vescicali	59.73.00 ↔	Sospensione transvaginale, NAS
57.89 ↔	Altra riparazione plastica della vescica, altro	59.73.10 ↔	Sospensione transvaginale con fascetta alloplastica, NAS
57.91 ↔	Sfinterotomia vescicale	59.73.11 ↔	Sospensione transvaginale con fascetta alloplastica, nastro transvaginale senza tensione (TVT)
57.93.00 ↔	Emostasi vescicale (postoperatoria), NAS	59.73.12 ↔	Sospensione transvaginale con fascetta alloplastica, nastro transotturatorio (TOT)
57.93.10 ↔	Emostasi vescicale (postoperatoria), percutanea	59.73.19 ↔	Sospensione transvaginale con fascetta alloplastica, altro
57.93.11 ↔	Emostasi vescicale (postoperatoria), transuretrale	59.73.99 ↔	Sospensione transvaginale, altro
57.93.12 ↔	Emostasi vescicale (postoperatoria), chirurgica a cielo aperto	59.74 ↔	Intervento di sospensione nell'uomo
		59.79 ↔	Altra riparazione per incontinenza urinaria da stress



59.99 ↔	Altri interventi sull'apparato urinario, altro	69.21 ↔	Intervento di interposizione
63.94 ↔	Lisi di aderenze del funicolo spermatico	69.22 ↔	Altra sospensione uterina
65.81.00 ↔	Lisi di aderenze di ovaio e di tuba di Falloppio per via laparoscopica, NAS	70.13 ↔	Lisi di aderenze intraluminari della vagina
65.81.10 ↔	Lisi di aderenze di ovaio e di tuba di Falloppio al peritoneo pelvico femminile, per via laparoscopica	70.50 ↔	Riparazione di cistocele e rettocele
65.81.99 ↔	Lisi di aderenze di ovaio e di tuba di Falloppio per via laparoscopica, altro	70.51 ↔	Riparazione di cistocele
65.89.00 ↔	Altra lisi di aderenze di ovaio e di tuba di Falloppio, NAS	70.52.00 ↔	Riparazione di rettocele, NAS
65.89.10 ↔	Altra lisi di aderenze di ovaio e di tuba di Falloppio, chirurgica a cielo aperto	70.52.10 ↔	Riparazione del cul-de-sac
65.89.11 ↔	Altra lisi di aderenze di ovaio e di tuba di Falloppio, con tecnica microchirurgica	70.52.99 ↔	Riparazione di rettocele, altro
65.89.12 ↔	Altra lisi di aderenze di ovaio e di tuba di Falloppio al peritoneo pelvico femminile, chirurgica a cielo aperto	70.53 ↔	Riparazione di cistocele e rettocele con innesto o protesi
65.89.13 ↔	Altra lisi di aderenze di ovaio e di tuba di Falloppio al peritoneo pelvico femminile, con assistenza microchirurgica	70.54 ↔	Riparazione di cistocele con innesto o protesi
65.89.99 ↔	Altra lisi di aderenze di ovaio e di tuba di Falloppio, altro	70.55 ↔	Riparazione di rettocele con innesto o protesi
		70.77 ↔	Sospensione e fissazione della vagina
		70.78 ↔	Sospensione e fissazione della vagina con innesto o protesi
		70.79.10 ↔	Altra colporrafia vaginale con plastica del pavimento pelvico
		71.01 ↔	Lisi di aderenze vulvari

**ADRG L08****Interventi complessi sull'uretra**

Procedura nella tabella L08-1

**DRG L08A****Interventi complessi sull'uretra con procedura impegnativa**

Procedura nella tabella L08-2

**DRG L08B****Interventi complessi sull'uretra****Procedura L08-1**

57.85 ↔	Cistoretroplastica e chirurgia plastica del collo vescicale	58.46.10 ↔	Ricostruzione della parte distale dell'uretra dopo lacerazione
58.39.10 ↔	Altra asportazione o distruzione locale di lesione o tessuto dell'uretra, asportazione, chirurgica a cielo aperto	58.46.11 ↔	Ricostruzione della parte prostatica o della parte membranacea dell'uretra dopo lacerazione
58.39.30 ↔	Uretrectomia quale intervento indipendente nella donna, semplice	58.49.10 ↔	Riparazione uretrale in uno stadio con cute prepuziale o peniena
58.39.31 ↔	Uretrectomia quale intervento indipendente nella donna, radicale	58.49.11 ↔	Riparazione uretrale in uno stadio con mucosa orale o vescicale, altra ricostruzione
58.39.32 ↔	Uretrectomia quale intervento indipendente nel maschio, semplice	58.49.20 ↔	Riparazione uretrale in due stadi, primo stadio, con cute prepuziale o peniena
58.39.33 ↔	Uretrectomia quale intervento indipendente nel maschio, radicale	58.49.21 ↔	Riparazione uretrale in due stadi, primo stadio, con mucosa orale o vescicale
58.41 ↔	Sutura di lacerazione uretrale	58.49.29 ↔	Altra riparazione uretrale, in due stadi, primo stadio, altra ricostruzione
58.42 ↔	Chiusura di uretrotomia	58.49.30 ↔	Riparazione uretrale in due stadi, secondo stadio, NAS
58.43.10 ↔	Chiusura di fistola uretrovaginale, chirurgica a cielo aperto (addominale)	58.49.31 ↔	Riparazione uretrale in due stadi, secondo stadio, con cute prepuziale o peniena
58.43.11 ↔	Chiusura di fistola uretrovaginale, per via laparoscopica	58.49.33 ↔	Riparazione uretrale in due stadi, secondo stadio, con mucosa orale o vescicale
58.43.12 ↔	Chiusura di fistola uretrovaginale, per via vaginale	58.49.39 ↔	Riparazione uretrale in due stadi, secondo stadio, altro
58.43.20 ↔	Chiusura di fistola uretrocutanea	58.49.40 ↔	Revisione di riparazione uretrale
58.43.30 ↔	Chiusura di fistola uretrorettale	58.49.99 ↔	Altra riparazione uretrale, altro
58.44 ↔	Rianastomosi uretrale	58.92 ↔	Asportazione di tessuto periuretrale
58.45.10 ↔	Riparazione di ipospadia o epispadia, nella donna		
58.45.20 ↔	Riparazione di ipospadia o epispadia, nel maschio, corporoplastica di raddrizzamento		
58.45.21 ↔	Riparazione di ipospadia o epispadia, nell'uomo, altra procedura		

**Procedura L08-2**

58.45.10 ↔	Riparazione di ipospadia o epispadia, nella donna	58.49.29 ↔	Altra riparazione uretrale, in due stadi, primo stadio, altra ricostruzione
58.45.20 ↔	Riparazione di ipospadia o epispadia, nel maschio, corporoplastica di raddrizzamento	58.49.30 ↔	Riparazione uretrale in due stadi, secondo stadio, NAS
58.45.21 ↔	Riparazione di ipospadia o epispadia, nell'uomo, altra procedura	58.49.31 ↔	Riparazione uretrale in due stadi, secondo stadio, con cute prepuziale o peniena
58.45.99 ↔	Riparazione di ipospadia o epispadia, altro	58.49.33 ↔	Riparazione uretrale in due stadi, secondo stadio, con mucosa orale o vescicale
58.49.10 ↔	Riparazione uretrale in uno stadio con cute prepuziale o peniena	58.49.39 ↔	Riparazione uretrale in due stadi, secondo stadio, altro
58.49.11 ↔	Riparazione uretrale in uno stadio con mucosa orale o vescicale, altra ricostruzione	58.49.40 ↔	Revisione di riparazione uretrale
58.49.20 ↔	Riparazione uretrale in due stadi, primo stadio, con cute prepuziale o peniena		
58.49.21 ↔	Riparazione uretrale in due stadi, primo stadio, con mucosa orale o vescicale		

**ADRG L09****Altri interventi per malattie dell'apparato urinario**

Di cui almeno uno Procedura nella tabella L09-2 o Procedura nella tabella L09-3 e Procedura nella tabella L09-4

**DRG L09A****Altri interventi per malattie dell'apparato urinario, età < 16 anni o con CC estremamente gravi o per neoplasie o intervento specifico**

Età < 16 Jahre o PCCL > 3 o Diagnosi nella tabella L09-1 o Procedura nella tabella L09-5

**DRG L09B****Altri interventi per malattie dell'apparato urinario, età > 15 anni****Diagnosi L09-1**

C64	Tumore maligno del rene, ad eccezione della pelvi renale	D09.0	Carcinoma in situ: Vescica
C65	Tumore maligno della pelvi renale	D09.1	Carcinoma in situ: Altri e non specificati organi urinari
C66	Tumore maligno dell'uretere	D30.0	Tumore benigno: Rene
C67.0	Tumore Maligno: Trigono vescicale	D30.1	Tumore benigno: Pelvi renale
C67.1	Tumore Maligno: Cupola vescicale	D30.2	Tumore benigno: Uretere
C67.2	Tumore Maligno: Parete laterale della vescica	D30.3	Tumore benigno: Vescica
C67.3	Tumore Maligno: Parete anteriore della vescica	D30.4	Tumore benigno: Uretra
C67.4	Tumore Maligno: Parete posteriore della vescica	D30.7	Tumore benigno: Altri organi urinari
C67.5	Tumore Maligno: Collo vescicale	D30.9	Tumore benigno: Organi urinari non specificati
C67.6	Tumore Maligno: Orifizio ureterale	D41.0	Tumori di comportamento incerto o sconosciuto: Rene
C67.7	Tumore Maligno: Uraco	D41.1	Tumori di comportamento incerto o sconosciuto: Pelvi renale
C67.8	Tumore Maligno: lesione sconfinante a più zone contigue della vescica	D41.2	Tumori di comportamento incerto o sconosciuto: Uretere
C67.9	Tumore Maligno: Vescica non specificata	D41.3	Tumori di comportamento incerto o sconosciuto: Uretra
C68.0	Tumore Maligno: Uretra	D41.4	Tumori di comportamento incerto o sconosciuto: Vescica
C68.1	Tumore Maligno: Ghiandola parauretrale	D41.7	Tumori di comportamento incerto o sconosciuto: Altri organi urinari
C68.8	Tumore Maligno: lesione sconfinante a più zone contigue degli organi urinari	D41.9	Tumori di comportamento incerto o sconosciuto: Organo urinario non specificato
C68.9	Tumore Maligno: Organo urinario non specificato		
C79.0	Tumore maligno secondario del rene e della pelvi renale		
C79.1	Tumore maligno secondario della vescica e di altri e non specificati organi dell'apparato urinario		

**Procedura L09-2**

01.15 ↔	Biopsia del cranio	03.93.21 ↔	Impianto o sostituzione di elettrodo(i) di neurostimolatore epidurale permanente, sistema a più elettrodi, stimolazione continua, percutanea
03.93.10 ↔	Impianto o sostituzione di elettrodo(i) di neurostimolatore epidurale temporaneo, sistema a elettrodo singolo, stimolazione di prova	03.93.22 ↔	Impianto o sostituzione di elettrodo(i) di neurostimolatore epidurale permanente, sistema a elettrodo singolo, stimolazione continua, chirurgica a cielo aperto
03.93.11 ↔	Impianto o sostituzione di elettrodo(i) di neurostimolatore epidurale temporaneo, sistema a più elettrodi, stimolazione di prova		
03.93.20 ↔	Impianto o sostituzione di elettrodo(i) di neurostimolatore epidurale permanente, sistema a elettrodo singolo, stimolazione continua, percutanea		

03.93.23 ↔	Impianto o sostituzione di elettrodo(i) di neurostimolatore epidurale permanente, sistema a più elettrodi, stimolazione continua, chirurgica a cielo aperto	06.81.99 ↔	Paratiroidectomia completa, altro
03.93.30 ↔	Impianto o sostituzione di elettrodo subdurale per stimolazione della radice anteriore	06.89.00 ↔	Paratiroidectomia parziale, NAS
03.93.99 ↔	Impianto o sostituzione di elettrodo(i) di neurostimolatore spinale, altro	06.89.11 ↔	Riesplorazione con paratiroidectomia parziale
04.92.00 ↔	Inserzione o sostituzione di elettrodo(i) di neurostimolatore periferico, NAS	06.89.13 ↔	Altri interventi sulle paratiroidi mediante sternotomia
04.92.10 ↔	Impianto o sostituzione di elettrodo(i) di neurostimolatore periferico temporaneo, sistema a elettrodo singolo, (stimolazione di prova)	06.89.99 ↔	Paratiroidectomia parziale, altro
04.92.11 ↔	Impianto o sostituzione di elettrodo(i) di neurostimolatore periferico temporaneo, sistema a più elettrodi, (stimolazione di prova)	20.99.10 ↔	Impianto di ancoraggio osseo nella rocca petrosa, nell'orecchio medio o interno
04.92.20 ↔	Impianto o sostituzione di elettrodo(i) di neurostimolatore periferico permanente, elettrodo cilindrico, sistema a elettrodo singolo, percutanea	33.28 ↔	Biopsia a cielo aperto del polmone
04.92.21 ↔	Impianto o sostituzione di elettrodo(i) di neurostimolatore periferico permanente, elettrodo cilindrico, sistema a più elettrodi, percutanea	34.03 ↔	Riapertura di toracotomia
04.92.30 ↔	Impianto o sostituzione di elettrodo(i) di neurostimolatore periferico permanente, elettrodo piatto, sistema a elettrodo singolo, chirurgica a cielo aperto	34.06 ↔	Drenaggio della cavità pleurica in toracoscopia
04.92.31 ↔	Impianto o sostituzione di elettrodo(i) di neurostimolatore periferico permanente, elettrodo piatto, sistema a più elettrodi, chirurgica a cielo aperto	34.21.00 ↔	Toracoscopia transpleurica, NAS
04.92.40 ↔	Impianto o sostituzione di elettrodo stimolatore del nervo vago	34.21.10 ↔	Toracoscopia transpleurica, primo intervento
04.92.99 ↔	Impianto o sostituzione di elettrodo(i) di neurostimolatore periferico, altro	34.21.20 ↔	Toracoscopia transpleurica, reintervento
04.93.00 ↔	Rimozione di elettrodo(i) di neurostimolatore periferico, NAS	34.21.99 ↔	Toracoscopia transpleurica, altro
04.93.10 ↔	Rimozione di elettrodo(i) di neurostimolatore periferico, elettrodo cilindrico, sistema a elettrodo singolo	38.06.00 ↔	Incisione di arterie addominali, NAS
04.93.11 ↔	Rimozione di elettrodo(i) di neurostimolatore periferico, elettrodo cilindrico, sistema a più elettrodi	38.06.10 ↔	Incisione di arterie viscerali, NAS
04.93.20 ↔	Rimozione di elettrodo(i) di neurostimolatore periferico, elettrodo piatto, sistema a elettrodo singolo	38.06.11 ↔	Incisione del tronco celiaco
04.93.21 ↔	Rimozione di elettrodo(i) di neurostimolatore periferico, elettrodo piatto, sistema a più elettrodi	38.06.12 ↔	Incisione dell'arteria gastrica
04.93.40 ↔	Rimozione di elettrodo del nervo vago	38.06.13 ↔	Incisione dell'arteria epatica
04.93.99 ↔	Rimozione di elettrodo(i) di neurostimolatore periferico, altro	38.06.14 ↔	Incisione dell'arteria splenica
04.94.10 ↔	Revisione senza sostituzione di elettrodo(i) di neurostimolatore periferico, NAS	38.06.15 ↔	Incisione dell'arteria renale
04.94.11 ↔	Revisione senza sostituzione di elettrodo(i) di neurostimolatore periferico, elettrodo cilindrico, sistema a elettrodo singolo	38.06.16 ↔	Incisione dell'arteria mesenterica
04.94.12 ↔	Revisione senza sostituzione di elettrodo(i) di neurostimolatore periferico, elettrodo cilindrico, sistema a più elettrodi	38.06.17 ↔	Incisione dell'arteria lombare
04.94.13 ↔	Revisione senza sostituzione di elettrodo(i) di neurostimolatore periferico, elettrodo piatto, sistema a elettrodo singolo	38.06.18 ↔	Incisione dell'arteria iliaca
04.94.14 ↔	Revisione senza sostituzione di elettrodo(i) di neurostimolatore periferico, elettrodo piatto, sistema a più elettrodi	38.06.19 ↔	Incisione di arterie viscerali, altro
04.94.15 ↔	Revisione senza sostituzione di elettrodo stimolatore del nervo vago	38.06.99 ↔	Incisione di arterie addominali, altro
04.94.99 ↔	Revisione senza sostituzione di elettrodo(i) di neurostimolatore periferico, altro	38.07.00 ↔	Incisione di vene addominali, NAS
06.81.00 ↔	Paratiroidectomia completa, NAS	38.07.10 ↔	Incisione di vene addominali profonde, NAS
06.81.10 ↔	Paratiroidectomia completa, senza reimpianto	38.07.11 ↔	Incisione della vena cava inferiore
06.81.13 ↔	Paratiroidectomia completa mediante sternotomia, senza reimpianto	38.07.12 ↔	Incisione della vena iliaca
		38.07.19 ↔	Incisione di vene addominali profonde, altro
		38.07.99 ↔	Incisione di vene addominali, altro
		38.16.09 ↔	Enderarteriectomia e endoflebectomia dei vasi addominali, altro
		38.16.11 ↔	Enderarteriectomia del tronco celiaco
		38.16.12 ↔	Enderarteriectomia dell'arteria gastrica
		38.16.13 ↔	Enderarteriectomia dell'arteria epatica
		38.16.14 ↔	Enderarteriectomia dell'arteria splenica
		38.16.15 ↔	Enderarteriectomia dell'arteria renale
		38.16.16 ↔	Enderarteriectomia dell'arteria mesenterica
		38.16.17 ↔	Enderarteriectomia dell'arteria lombare
		38.16.18 ↔	Enderarteriectomia dell'arteria iliaca
		38.16.21 ↔	Endoflebectomia alla vena iliaca
		38.36.00 ↔	Resezione di arterie addominali con anastomosi, NAS
		38.36.10 ↔	Resezione di arterie viscerali con anastomosi, NAS
		38.36.11 ↔	Resezione del tronco celiaco con anastomosi
		38.36.12 ↔	Resezione dell'arteria gastrica con anastomosi
		38.36.13 ↔	Resezione dell'arteria epatica con anastomosi
		38.36.14 ↔	Resezione dell'arteria splenica con anastomosi
		38.36.15 ↔	Resezione dell'arteria renale con anastomosi
		38.36.16 ↔	Resezione dell'arteria mesenterica
		38.36.17 ↔	Resezione dell'arteria iliaca con anastomosi
		38.36.19 ↔	Resezione di arterie viscerali con anastomosi, altro
		38.36.99 ↔	Resezione di arterie addominali con anastomosi, altro
		38.37.00 ↔	Resezione di vene addominali con anastomosi, NAS
		38.37.10 ↔	Resezione di vene addominali profonde con anastomosi, NAS
		38.37.11 ↔	Resezione della vena cava inferiore con anastomosi
		38.37.12 ↔	Resezione della vena iliaca con anastomosi
		38.37.19 ↔	Resezione di vene addominali profonde con anastomosi, altro
		38.37.99 ↔	Resezione di vene addominali con anastomosi, altro
		38.44.00 ↔	Resezione dell'aorta addominale con sostituzione, NAS
		38.44.10 ↔	Resezione dell'aorta addominale con sostituzione, soprarenale
		38.44.11 ↔	Resezione dell'aorta addominale con sostituzione, infrarenale

38.44.12 ↔	Resezione dell'aorta addominale con sostituzione, iuxtarenale	39.31.19 ↔	Sutura di arteria del capo e del collo, altro
38.44.99 ↔	Resezione dell'aorta addominale con sostituzione, altro	39.31.20 ↔	Sutura di arteria del braccio, NAS
38.46 ↔	Resezione di arterie addominali con sostituzione	39.31.21 ↔	Sutura dell'arteria ascellare
38.47.00 ↔	Resezione di vene addominali con sostituzione, NAS	39.31.22 ↔	Sutura dell'arteria brachiale
38.47.10 ↔	Resezione di vene addominali profonde con sostituzione, NAS	39.31.29 ↔	Sutura di arteria del braccio, altro
38.47.11 ↔	Resezione della vena cava inferiore con sostituzione	39.31.30 ↔	Sutura di arteria dell'avambraccio
38.47.12 ↔	Resezione della vena iliaca con sostituzione	39.31.40 ↔	Sutura di arteria della mano
38.47.19 ↔	Resezione di vene addominali profonde con sostituzione, altro	39.31.50 ↔	Sutura di arteria dell'arto inferiore
38.47.99 ↔	Resezione di vene addominali con sostituzione, altro	39.31.60 ↔	Sutura dell'aorta, NAS
38.64.00 ↔	Altra asportazione dell'aorta, NAS	39.31.61 ↔	Sutura dell'aorta toracica
38.64.10 ↔	Altra asportazione dell'aorta toracica	39.31.62 ↔	Sutura dell'aorta addominale
38.64.20 ↔	Altra asportazione dell'aorta addominale	39.31.69 ↔	Sutura dell'aorta, altro
38.64.99 ↔	Altra asportazione dell'aorta, altro	39.31.70 ↔	Sutura di altre arterie toraciche, NAS
38.66.00 ↔	Altra asportazione di arterie addominali, NAS	39.31.71 ↔	Sutura dell'arteria polmonare
38.66.10 ↔	Altra asportazione di arterie viscerali, NAS	39.31.72 ↔	Sutura del tronco brachiocefalico
38.66.11 ↔	Altra asportazione del tronco celiaco	39.31.73 ↔	Sutura dell'arteria succlavia
38.66.12 ↔	Altra asportazione dell'arteria gastrica	39.31.79 ↔	Sutura di arterie toraciche, altro
38.66.13 ↔	Altra asportazione dell'arteria epatica	39.31.80 ↔	Sutura di arterie addominali, NAS
38.66.14 ↔	Altra asportazione dell'arteria splenica	39.31.81 ↔	Sutura del tronco celiaco
38.66.15 ↔	Altra asportazione dell'arteria renale	39.31.82 ↔	Sutura dell'arteria gastrica
38.66.16 ↔	Altra asportazione dell'arteria mesenterica	39.31.83 ↔	Sutura dell'arteria epatica
38.66.17 ↔	Altra asportazione dell'arteria lombare	39.31.84 ↔	Sutura dell'arteria splenica
38.66.18 ↔	Altra asportazione dell'arteria iliaca	39.31.85 ↔	Sutura dell'arteria renale
38.66.19 ↔	Altra asportazione di arterie viscerali, altro	39.31.86 ↔	Sutura dell'arteria mesenterica
38.66.99 ↔	Altra asportazione di arterie addominali, altro	39.31.87 ↔	Sutura dell'arteria lombare
38.67.00 ↔	Altra asportazione di vene addominali, NAS	39.31.88 ↔	Sutura dell'arteria iliaca
38.67.10 ↔	Altra asportazione di vene addominali profonde, NAS	39.31.89 ↔	Sutura di arterie addominali, altro
38.67.11 ↔	Altra asportazione della vena cava inferiore	39.42.11 ↔	Rimozione per sostituzione di shunt arteriovenoso per dialisi renale
38.67.12 ↔	Altra asportazione della vena iliaca	39.42.12 ↔	Revisione senza sostituzione di shunt arteriovenoso per dialisi renale
38.67.19 ↔	Altra asportazione di vene addominali profonde, altro	39.43 ↔	Occlusione di shunt arteriovenoso per dialisi renale
38.67.99 ↔	Altra asportazione di vene addominali, altro	39.49.10 ↔	Revisione di anastomosi vascolare
38.86.00 ↔	Altra occlusione chirurgica di arterie addominali, NAS	39.49.30 ↔	Sostituzione di condotto cardiaco
38.86.10 ↔	Altra occlusione chirurgica di arterie viscerali, NAS	39.50.00 ↔	Angioplastica o aterectomia di altro(i) vaso(i) non coronarico(i), NAS
38.86.11 ↔	Altra occlusione chirurgica del tronco celiaco	39.50.00 ↔	Angioplastica o aterectomia di altro(i) vaso(i) non coronarico(i), NAS
38.86.12 ↔	Altra occlusione chirurgica dell'arteria gastrica	39.50.10 ↔	Angioplastica o aterectomia di altro(i) vaso(i) non coronarico(i), con palloncino, NAS
38.86.13 ↔	Altra occlusione chirurgica dell'arteria epatica	39.50.10 ↔	Angioplastica o aterectomia di altro(i) vaso(i) non coronarico(i), con palloncino, NAS
38.86.14 ↔	Altra occlusione chirurgica dell'arteria splenica	39.50.11 ↔	Angioplastica o aterectomia di altro(i) vaso(i) non coronarico(i), con palloncino semplice
38.86.15 ↔	Altra occlusione chirurgica dell'arteria renale	39.50.11 ↔	Angioplastica o aterectomia di altro(i) vaso(i) non coronarico(i), con palloncino semplice
38.86.16 ↔	Altra occlusione chirurgica dell'arteria mesenterica	39.50.12 ↔	Angioplastica o aterectomia di altro(i) vaso(i) non coronarico(i), con palloncino cutting
38.86.17 ↔	Altra occlusione chirurgica dell'arteria iliaca	39.50.12 ↔	Angioplastica o aterectomia di altro(i) vaso(i) non coronarico(i), con palloncino cutting
38.86.19 ↔	Altra occlusione chirurgica di arterie viscerali, altro	39.50.13 ↔	Angioplastica o aterectomia di altro(i) vaso(i) non coronarico(i), con palloncino per crioplastica
38.86.99 ↔	Altra occlusione chirurgica di arterie addominali, altro	39.50.13 ↔	Angioplastica o aterectomia di altro(i) vaso(i) non coronarico(i), con palloncino a rilascio di sostanza medicamentosa
38.87.00 ↔	Altra occlusione chirurgica di vene addominali, NAS	39.50.14 ↔	Angioplastica o aterectomia di altro(i) vaso(i) non coronarico(i), con palloncino a rilascio di sostanza medicamentosa
38.87.10 ↔	Altra occlusione chirurgica di vene addominali profonde, NAS	39.50.19 ↔	Angioplastica o aterectomia di altro(i) vaso(i) non coronarico(i), con altro palloncino
38.87.11 ↔	Altra occlusione chirurgica della vena cava inferiore	39.50.19 ↔	Angioplastica o aterectomia di altro(i) vaso(i) non coronarico(i), con altro palloncino
38.87.12 ↔	Altra occlusione chirurgica della vena iliaca comune e iliaca interna	39.50.20 ↔	Angioplastica con lama o laser di altro(i) vaso(i) non coronarico(i)
38.87.19 ↔	Altra occlusione chirurgica di vene addominali profonde, altro	39.50.20 ↔	Angioplastica con lama o laser di altro(i) vaso(i) non coronarico(i)
38.87.99 ↔	Altra occlusione chirurgica di vene addominali, altro	39.50.21 ↔	Angioplastica con trombectomia di altro(i) vaso(i) non coronarico(i)
39.27.00 ↔	Arteriovenostomia per dialisi renale, NAS		
39.27.09 ↔	Arteriovenostomia per dialisi renale, altro		
39.27.10 ↔	Confezione di fistola arteriovenosa per emodialisi		
39.27.11 ↔	Confezione di fistola arteriovenosa di materiale allogenico o alloplastico per emodialisi		
39.27.12 ↔	Confezione di fistola arteriovenosa tramite protesi ibrida costituita da due componenti, impianto percutaneo transluminale della componente venosa nonché impianto chirurgico a cielo aperto della protesi arteriosa		
39.31.10 ↔	Sutura di arteria del capo e del collo, NAS		
39.31.11 ↔	Sutura di arteria intracranica		

39.50.21 ↔	Angioplastica con trombectomia di altro(i) vaso(i) non coronarico(i)	39.57.11 ↔	Riparazione di vasi intracranici con patch sintetico
39.50.99 ↔	Angioplastica o aterectomia di altro(i) vaso(i) non coronarico(i), altro	39.57.12 ↔	Riparazione di arterie extracraniche del capo e del collo con patch sintetico
39.50.99 ↔	Angioplastica o aterectomia di altro(i) vaso(i) non coronarico(i), altro	39.57.13 ↔	Riparazione della vena giugulare con patch sintetico
39.52.99 ↔	Altra riparazione di aneurismi, altro	39.57.19 ↔	Riparazione di vaso sanguigno del capo e del collo con patch sintetico, altro
39.53 ↔	Riparazione di fistola arteriovenosa	39.57.20 ↔	Riparazione di vasi dell'arto superiore con patch sintetico, NAS
39.55 ↔	Reimpianto di vaso renale aberrante	39.57.21 ↔	Riparazione di arterie dell'arto superiore con patch sintetico
39.56.00 ↔	Riparazione di vaso sanguigno con patch tissutale, NAS	39.57.22 ↔	Riparazione della vena succlavia, vena ascellare e vena brachiocefalica con patch sintetico
39.56.10 ↔	Riparazione di vaso sanguigno del capo e del collo con patch tissutale, NAS	39.57.23 ↔	Riparazione di altre vene profonde dell'arto superiore con patch sintetico
39.56.11 ↔	Riparazione di vasi intracranici con patch tissutale	39.57.29 ↔	Riparazione di vasi dell'arto superiore con patch sintetico, altro
39.56.12 ↔	Riparazione della vena giugulare con patch tissutale	39.57.30 ↔	Riparazione di vaso toracico con patch sintetico, NAS
39.56.19 ↔	Riparazione di vaso sanguigno del capo e del collo con patch tissutale, altro	39.57.31 ↔	Riparazione dell'aorta toracica con patch sintetico
39.56.20 ↔	Riparazione di vasi dell'arto superiore con patch tissutale, NAS	39.57.32 ↔	Riparazione della vena polmonare con patch sintetico
39.56.21 ↔	Riparazione di arterie dell'arto superiore con patch tissutale	39.57.33 ↔	Riparazione della vena cava superiore con patch sintetico
39.56.22 ↔	Riparazione della vena succlavia, vena ascellare e vena brachiocefalica con patch tissutale	39.57.39 ↔	Riparazione di vaso toracico con patch sintetico, altro
39.56.23 ↔	Riparazione di altre vene profonde dell'arto superiore con patch tissutale	39.57.40 ↔	Riparazione di arterie addominali con patch sintetico, NAS
39.56.29 ↔	Riparazione di vasi dell'arto superiore con patch tissutale, altro	39.57.41 ↔	Riparazione dell'aorta addominale con patch sintetico
39.56.30 ↔	Riparazione di vasi toracici con patch tissutale, NAS	39.57.42 ↔	Riparazione del tronco celiaco con patch sintetico
39.56.31 ↔	Riparazione dell'aorta toracica con patch tissutale	39.57.43 ↔	Riparazione dell'arteria gastrica con patch sintetico
39.56.32 ↔	Riparazione della vena polmonare con patch tissutale	39.57.44 ↔	Riparazione dell'arteria epatica con patch sintetico
39.56.33 ↔	Riparazione della vena cava superiore con patch tissutale	39.57.45 ↔	Riparazione dell'arteria splenica con patch sintetico
39.56.39 ↔	Riparazione di vasi toracici con patch tissutale, altro	39.57.46 ↔	Riparazione dell'arteria renale con patch sintetico
39.56.40 ↔	Riparazione di arterie addominali con patch tissutale, NAS	39.57.47 ↔	Riparazione dell'arteria mesenterica con patch sintetico
39.56.41 ↔	Riparazione dell'aorta addominale con patch tissutale	39.57.48 ↔	Riparazione dell'arteria iliaca con patch sintetico
39.56.42 ↔	Riparazione del tronco celiaco con patch tissutale	39.57.49 ↔	Riparazione di arterie addominali con patch sintetico, altro
39.56.43 ↔	Riparazione dell'arteria gastrica con patch tissutale	39.57.50 ↔	Riparazione di vene addominali con patch sintetico, NAS
39.56.44 ↔	Riparazione dell'arteria epatica con patch tissutale	39.57.51 ↔	Riparazione della vena cava inferiore con patch sintetico
39.56.45 ↔	Riparazione dell'arteria splenica con patch tissutale	39.57.52 ↔	Riparazione della vena iliaca con patch sintetico
39.56.46 ↔	Riparazione dell'arteria renale con patch tissutale	39.57.59 ↔	Riparazione di vene addominali con patch sintetico, altro
39.56.47 ↔	Riparazione dell'arteria mesenterica con patch tissutale	39.57.60 ↔	Riparazione di vasi dell'arto inferiore con patch sintetico, NAS
39.56.48 ↔	Riparazione dell'arteria iliaca con patch tissutale	39.57.61 ↔	Riparazione di arterie dell'arto inferiore con patch sintetico
39.56.49 ↔	Riparazione di arterie addominali con patch tissutale, altro	39.57.62 ↔	Riparazione della vena femorale e vena poplitea con patch sintetico
39.56.50 ↔	Riparazione di vene addominali con patch tissutale, NAS	39.57.63 ↔	Riparazione di altre vene profonde dell'arto inferiore con patch sintetico
39.56.51 ↔	Riparazione della vena cava inferiore con patch tissutale	39.57.64 ↔	Riparazione di vene superficiali della coscia con patch sintetico
39.56.52 ↔	Riparazione della vena iliaca con patch tissutale	39.57.69 ↔	Riparazione di vasi dell'arto inferiore con patch sintetico, altro
39.56.59 ↔	Riparazione di vene addominali con patch tissutale, altro	39.57.99 ↔	Riparazione di vaso sanguigno con patch sintetico, altro
39.56.60 ↔	Riparazione di vasi dell'arto inferiore con patch tissutale, NAS	39.58 ↔	Riparazione di vaso sanguigno con patch di tipo non specificato
39.56.61 ↔	Riparazione di arterie dell'arto inferiore con patch tissutale	39.59.10 ↔	Trasposizione di arterie, NAS
39.56.62 ↔	Riparazione della vena femorale e vena poplitea con patch tissutale	39.59.30 ↔	Altra riparazione di vasi del capo e del collo, NAS
39.56.63 ↔	Riparazione di altre vene profonde dell'arto inferiore con patch tissutale	39.59.31 ↔	Altra riparazione di vasi intracranici
39.56.64 ↔	Riparazione di vene superficiali della coscia con patch tissutale	39.59.32 ↔	Altra riparazione del tratto extracranico dell'arteria vertebrale
39.56.69 ↔	Riparazione di vasi dell'arto inferiore con patch tissutale, altro	39.59.33 ↔	Altra riparazione di arterie extracraniche del capo e del collo, altro
39.56.99 ↔	Riparazione di vaso sanguigno con patch tissutale, altro	39.59.34 ↔	Altra riparazione della vena giugulare
39.57.00 ↔	Riparazione di vaso sanguigno con patch sintetico, NAS	39.59.39 ↔	Altra riparazione di vasi del capo e del collo, altro
39.57.10 ↔	Riparazione di vaso sanguigno del capo e del collo con patch sintetico, NAS		

39.59.40 ↔	Altra riparazione di vasi dell'arto superiore, NAS	39.72.30 ↔	Embolizzazione percutanea-transluminale di malformazioni vascolari mediante microcatetere, NAS
39.59.41 ↔	Altra riparazione di arterie dell'arto superiore, NAS	39.72.31 ↔	Embolizzazione percutanea-transluminale di malformazioni vascolari mediante microcatetere, impiego di un microcatetere
39.59.42 ↔	Altra riparazione della vena succlavia, vena ascellare e vena brachiocefalica	39.72.32 ↔	Embolizzazione percutanea-transluminale di malformazioni vascolari mediante microcateteri, impiego di due microcateteri
39.59.48 ↔	Altra riparazione di altre vene profonde dell'arto superiore	39.72.33 ↔	Embolizzazione percutanea-transluminale di malformazioni vascolari mediante microcateteri, impiego di tre microcateteri
39.59.49 ↔	Altra riparazione di vasi dell'arto superiore, altro	39.72.34 ↔	Embolizzazione percutanea-transluminale di malformazioni vascolari mediante microcateteri, impiego di quattro microcateteri
39.59.50 ↔	Altra riparazione di vasi toracici, NAS	39.72.35 ↔	Embolizzazione percutanea-transluminale di malformazioni vascolari mediante microcateteri, impiego di cinque microcateteri
39.59.51 ↔	Altra riparazione dell'aorta toracica	39.72.36 ↔	Embolizzazione percutanea-transluminale di malformazioni vascolari mediante microcateteri, impiego di sei e più microcateteri
39.59.52 ↔	Altra riparazione dell'arteria polmonare	39.72.99 ↔	Riparazione o occlusione endovascolare dei vasi della testa e del collo, altro
39.59.53 ↔	Altra riparazione di arterie toraciche, altro	39.73.00 ↔	Impianto endovascolare di stent graft (protesi stent) nell'aorta toracica e toracoaddominale, NAS
39.59.54 ↔	Altra riparazione della vena polmonare	39.73.09 ↔	Impianto endovascolare di stent graft (protesi stent) nell'aorta toracica e toracoaddominale, altro
39.59.55 ↔	Altra riparazione della vena cava superiore	39.73.36 ↔	Impianto endovascolare di stent grafts (protesi stent) nell'aorta toracica, con rivascularizzazione di branca distale tramite la tecnica con protesi in parallelo
39.59.59 ↔	Altra riparazione di vasi toracici, altro	39.73.37 ↔	Impianto endovascolare di stent grafts (protesi stent) nell'aorta toracica, con rivascularizzazione di 2 e più branche distali tramite la tecnica con protesi in parallelo
39.59.60 ↔	Altra riparazione di arterie addominali, NAS	39.73.46 ↔	Impianto endovascolare di stent grafts (protesi stent) nell'aorta toracoaddominale, con rivascularizzazione di branca distale tramite la tecnica con protesi in parallelo
39.59.61 ↔	Altra riparazione dell'aorta addominale	39.73.47 ↔	Impianto endovascolare di stent grafts (protesi stent) nell'aorta toracoaddominale, con rivascularizzazione di 2 e più branche distali tramite la tecnica con protesi in parallelo
39.59.62 ↔	Altra riparazione del tronco celiaco	39.75.01 ↔	Intervento vascolare percutaneo transluminale, altri vasi, rimozione di corpo estraneo con catetere di recupero, a cestello, ecc.
39.59.63 ↔	Altra riparazione dell'arteria gastrica	39.75.10 ↔	Intervento vascolare percutaneo transluminale, altri vasi, sistema di cateteri per ricanalizzazione su occlusione totale
39.59.64 ↔	Altra riparazione dell'arteria epatica	39.75.11 ↔	Intervento vascolare percutaneo transluminale, altri vasi, trombectomia rotazionale
39.59.65 ↔	Altra riparazione dell'arteria splenica	39.75.11 ↔	Intervento vascolare percutaneo transluminale, altri vasi, trombectomia rotazionale
39.59.66 ↔	Altra riparazione dell'arteria renale	39.75.12 ↔	Intervento vascolare percutaneo transluminale, altri vasi, angioplastica con laser
39.59.67 ↔	Altra riparazione dell'arteria mesenterica	39.75.13 ↔	Intervento vascolare percutaneo transluminale, altri vasi, sistema antiemboli (vasi periferici o viscerali)
39.59.68 ↔	Altra riparazione dell'arteria iliaca	39.75.14 ↔	Intervento vascolare percutaneo transluminale, altri vasi, atrectomia
39.59.69 ↔	Altra riparazione di arterie addominali, altro	39.75.15 ↔	Intervento vascolare percutaneo transluminale, altri vasi, trombolisi selettiva
39.59.70 ↔	Altra riparazione di vene addominali, NAS	39.75.16 ↔	Intervento vascolare percutaneo transluminale, altri vasi, trombolisi selettiva, assistita ecograficamente
39.59.71 ↔	Altra riparazione della vena cava inferiore	39.75.30 ↔	Aumento della perfusione cerebrale mediante occlusione endoaortica parziale con catetere a palloncino
39.59.72 ↔	Altra riparazione della vena iliaca	39.76.50 ↔	Trombolisi selettiva percutanea di vaso(i) extracranico(i) della testa e del collo
39.59.79 ↔	Altra riparazione di vene addominali, altro	39.76.70 ↔	Rimozione percutanea di corpo estraneo endovascolare da vaso(i) extracranico(i) della testa e del collo
39.59.80 ↔	Altra riparazione di vasi dell'arto inferiore, NAS		
39.59.81 ↔	Altra riparazione di arterie dell'arto inferiore		
39.59.82 ↔	Altra riparazione della vena femorale		
39.59.83 ↔	Altra riparazione della vena poplitea		
39.59.88 ↔	Altra riparazione di altre vene profonde dell'arto inferiore		
39.59.89 ↔	Altra riparazione di vasi dell'arto inferiore, altro		
39.59.90 ↔	Altra riparazione di vasi, valvuloplastica venosa		
39.71.00 ↔	Impianto endovascolare di stent graft (protesi stent) nell'aorta addominale, NAS		
39.71.09 ↔	Impianto endovascolare di stent graft (protesi stent) nell'aorta addominale, altro		
39.71.31 ↔	Impianto endovascolare di stent graft (protesi stent): protesi stent dell'aorta addominale, con rivascularizzazione di branche distali tramite la tecnica chimney		
39.71.32 ↔	Impianto endovascolare di stent graft (protesi stent): protesi stent dell'aorta addominale, con rivascularizzazione di due o più branche distali tramite la tecnica chimney		
39.72.00 ↔	Riparazione o occlusione endovascolare dei vasi della testa e del collo, NAS		
39.72.10 ↔	Embolizzazione selettiva di vasi intracranici, NAS		
39.72.11 ↔	Embolizzazione selettiva di vasi intracranici con particelle o spirali metalliche		
39.72.12 ↔	Embolizzazione selettiva di vasi intracranici con liquidi embolizzanti, palloncini o ombrellini		
39.72.14 ↔	Embolizzazione selettiva di vasi intracranici con sostanza adesiva		
39.72.19 ↔	Embolizzazione selettiva di vasi intracranici, altro		
39.72.20 ↔	Embolizzazione selettiva di vasi extracranici del capo e del collo, NAS		
39.72.21 ↔	Embolizzazione selettiva di vasi extracranici del capo e del collo con particelle o spirali metalliche		
39.72.22 ↔	Embolizzazione selettiva di vasi extracranici del capo e del collo con liquidi embolizzanti, palloncini o ombrellini		
39.72.24 ↔	Embolizzazione selettiva di vasi extracranici della testa e del collo con sostanza adesiva		
39.72.29 ↔	Embolizzazione selettiva di vasi extracranici del capo e del collo, altro		

39.77.50 ↔	Trombolisi percutanea selettiva di vaso(i) intracranico(i)	39.79.62 ↔	Embolizzazione selettiva con particelle dell'aorta
39.77.70 ↔	Rimozione percutanea di corpo estraneo endovascolare da vaso(i) intracranico(i)	39.79.64 ↔	Embolizzazione selettiva con particelle di vasi toracici
39.79.21 ↔	Embolizzazione o occlusione mediante spirali dell'arto superiore	39.79.65 ↔	Embolizzazione selettiva con particelle di vasi viscerali
39.79.22 ↔	Embolizzazione o occlusione mediante spirali dell'aorta	39.79.66 ↔	Embolizzazione selettiva con particelle di vasi addominali
39.79.24 ↔	Embolizzazione o occlusione mediante spirali di vasi toracici	39.79.67 ↔	Embolizzazione selettiva con particelle di vasi dell'arto inferiore
39.79.25 ↔	Embolizzazione o occlusione mediante spirali di vasi viscerali	39.79.68 ↔	Embolizzazione selettiva con particelle di vasi spinali
39.79.26 ↔	Embolizzazione o occlusione mediante spirali di vasi addominali	39.79.69 ↔	Embolizzazione selettiva con particelle di altri vasi, altro
39.79.27 ↔	Embolizzazione o occlusione mediante spirali dell'arto inferiore	39.79.70 ↔	Occlusione mediante cateterismo con laser di arterie, altri vasi, NAS
39.79.28 ↔	Embolizzazione o occlusione mediante spirali di vasi spinali	39.79.71 ↔	Occlusione mediante cateterismo con laser, di arterie dell'arto superiore
39.79.29 ↔	Embolizzazione o occlusione mediante spirali di altri vasi, altro	39.79.72 ↔	Occlusione mediante cateterismo con laser, dell'aorta
39.79.30 ↔	Embolizzazione selettiva con liquidi embolizzanti di altri vasi, NAS	39.79.74 ↔	Occlusione mediante cateterismo con laser, di vasi toracici
39.79.31 ↔	Embolizzazione selettiva con liquidi embolizzanti di vasi dell'arto superiore	39.79.75 ↔	Occlusione mediante cateterismo con laser, di vasi dell'arto inferiore
39.79.32 ↔	Embolizzazione selettiva con liquidi embolizzanti dell'aorta	39.79.76 ↔	Occlusione mediante cateterismo con laser, di vasi viscerali
39.79.34 ↔	Embolizzazione selettiva con liquidi embolizzanti di vasi toracici	39.79.77 ↔	Occlusione mediante cateterismo con laser, di vasi addominali
39.79.35 ↔	Embolizzazione selettiva con liquidi embolizzanti di vasi viscerali	39.79.79 ↔	Occlusione mediante cateterismo con laser di arterie, altri vasi, altro
39.79.36 ↔	Embolizzazione selettiva con liquidi embolizzanti di vasi addominali	39.79.80 ↔	Occlusione mediante cateterismo con radiofrequenza di arterie, altri vasi, NAS
39.79.37 ↔	Embolizzazione selettiva con liquidi embolizzanti di vasi dell'arto inferiore	39.79.81 ↔	Occlusione mediante cateterismo con radiofrequenza, di arterie dell'arto superiore
39.79.38 ↔	Embolizzazione selettiva con liquidi embolizzanti di vasi spinali	39.79.82 ↔	Occlusione mediante cateterismo con radiofrequenza dell'aorta
39.79.39 ↔	Embolizzazione selettiva con liquidi embolizzanti di altri vasi, altro	39.79.84 ↔	Occlusione mediante cateterismo con radiofrequenza di vasi toracici
39.79.40 ↔	Embolizzazione selettiva con palloncini staccabili di altri vasi, NAS	39.79.85 ↔	Occlusione mediante cateterismo con radiofrequenza di vasi dell'arto inferiore
39.79.41 ↔	Embolizzazione selettiva con palloncini staccabili di vasi dell'arto superiore	39.79.86 ↔	Occlusione mediante cateterismo con radiofrequenza di vasi viscerali
39.79.42 ↔	Embolizzazione selettiva con palloncini staccabili dell'aorta	39.79.87 ↔	Occlusione mediante cateterismo con radiofrequenza di vasi addominali
39.79.44 ↔	Embolizzazione selettiva con palloncini staccabili di vasi toracici	39.79.89 ↔	Occlusione mediante cateterismo con radiofrequenza di altri vasi, altro
39.79.45 ↔	Embolizzazione selettiva con palloncini staccabili di vasi viscerali	39.7A.22 ↔	Impianto endovascolare di stent grafts (protesi stent) nelle arterie del bacino, con rivascularizzazione di branca distale tramite la tecnica con protesi in parallelo
39.79.46 ↔	Embolizzazione selettiva con palloncini staccabili di vasi addominali	39.7A.31 ↔	Impianto endovascolare di stent grafts (protesi stent) nella vena cava
39.79.47 ↔	Embolizzazione selettiva con palloncini staccabili di vasi spinali	39.7A.32 ↔	Impianto endovascolare di stent grafts (protesi stent) nella vena porta
39.79.48 ↔	Embolizzazione selettiva con palloncini staccabili di vasi dell'arto inferiore	39.7A.41 ↔	Impianto endovascolare di stent grafts (protesi stent) in vasi renali
39.79.49 ↔	Embolizzazione selettiva con palloncini staccabili di altri vasi, altro	39.B1.09 ↔	Impianto (percutaneo) transluminale di stents senza liberazione di sostanza medicamentosa, altro
39.79.50 ↔	Embolizzazione selettiva con filtri di altri vasi, NAS	39.B1.09 ↔	Impianto (percutaneo) transluminale di stents senza liberazione di sostanza medicamentosa, altro
39.79.51 ↔	Embolizzazione selettiva con filtri di vasi dell'arto superiore	39.B1.11 ↔	Impianto (percutaneo) transluminale di stents senza liberazione di sostanza medicamentosa, vasi intracranici
39.79.52 ↔	Embolizzazione selettiva con filtri dell'aorta	39.B1.22 ↔	Impianto (percutaneo) transluminale di stents senza liberazione di sostanza medicamentosa, arteria carotide NAS
39.79.54 ↔	Embolizzazione selettiva con filtri di vasi toracici	39.B1.23 ↔	Impianto (percutaneo) transluminale di stents senza liberazione di sostanza medicamentosa, arteria carotide comune
39.79.55 ↔	Embolizzazione selettiva con filtri di vasi viscerali	39.B1.25 ↔	Impianto (percutaneo) transluminale di stents senza liberazione di sostanza medicamentosa, arteria carotide interna extracranica
39.79.56 ↔	Embolizzazione selettiva con filtri di vasi addominali		
39.79.57 ↔	Embolizzazione selettiva con filtri di vasi dell'arto inferiore		
39.79.58 ↔	Embolizzazione selettiva con filtri di vasi spinali		
39.79.59 ↔	Embolizzazione selettiva con filtri di altri vasi, altro		
39.79.60 ↔	Embolizzazione selettiva con particelle di altri vasi, NAS		
39.79.61 ↔	Embolizzazione selettiva con particelle di vasi dell'arto superiore		

39.B1.26 ↔	Impianto (percutaneo) transluminale di stents senza liberazione di sostanza medicamentosa, arteria carotide interna extracranica con arteria carotide comune	39.B2.09 ↔	Impianto (percutaneo) transluminale di stents con liberazione di sostanza medicamentosa, altro
39.B1.27 ↔	Impianto (percutaneo) transluminale di stents senza liberazione di sostanza medicamentosa, arteria carotide esterna	39.B2.09 ↔	Impianto (percutaneo) transluminale di stents con liberazione di sostanza medicamentosa, altro
39.B1.28 ↔	Impianto (percutaneo) transluminale di stents senza liberazione di sostanza medicamentosa, arteria vertebrale extracranica	39.B2.11 ↔	Impianto (percutaneo) transluminale di stents con liberazione di sostanza medicamentosa, vasi intracranici
39.B1.31 ↔	Impianto (percutaneo) transluminale di stents senza liberazione di sostanza medicamentosa, vasi di spalla e braccio	39.B2.22 ↔	Impianto (percutaneo) transluminale di stents con liberazione di sostanza medicamentosa, arteria carotide NAS
39.B1.31 ↔	Impianto (percutaneo) transluminale di stents senza liberazione di sostanza medicamentosa, vasi di spalla e braccio	39.B2.23 ↔	Impianto (percutaneo) transluminale di stents con liberazione di sostanza medicamentosa, arteria carotide comune
39.B1.51 ↔	Impianto (percutaneo) transluminale di stents senza liberazione di sostanza medicamentosa, vasi dell'avambraccio	39.B2.25 ↔	Impianto (percutaneo) transluminale di stents con liberazione di sostanza medicamentosa, arteria carotide interna extracranica
39.B1.51 ↔	Impianto (percutaneo) transluminale di stents senza liberazione di sostanza medicamentosa, vasi dell'avambraccio	39.B2.26 ↔	Impianto (percutaneo) transluminale di stents con liberazione di sostanza medicamentosa, arteria carotide interna extracranica con arteria carotide comune
39.B1.71 ↔	Impianto (percutaneo) transluminale di stents senza liberazione di sostanza medicamentosa, aorta	39.B2.27 ↔	Impianto (percutaneo) transluminale di stents con liberazione di sostanza medicamentosa, arteria carotide esterna
39.B1.74 ↔	Impianto (percutaneo) transluminale di stents senza liberazione di sostanza medicamentosa, istmo aortico	39.B2.28 ↔	Impianto (percutaneo) transluminale di stents con liberazione di sostanza medicamentosa, arteria vertebrale extracranica
39.B1.81 ↔	Impianto (percutaneo) transluminale di stents senza liberazione di sostanza medicamentosa, altri vasi toracici	39.B2.31 ↔	Impianto (percutaneo) transluminale di stents con liberazione di sostanza medicamentosa, vasi di spalla e braccio
39.B1.81 ↔	Impianto (percutaneo) transluminale di stents senza liberazione di sostanza medicamentosa, altri vasi toracici	39.B2.51 ↔	Impianto (percutaneo) transluminale di stents con liberazione di sostanza medicamentosa, vasi dell'avambraccio
39.B1.A4 ↔	Impianto (percutaneo) transluminale di stents senza liberazione di sostanza medicamentosa, arteria polmonare	39.B2.71 ↔	Impianto (percutaneo) transluminale di stents con liberazione di sostanza medicamentosa, aorta
39.B1.C1 ↔	Impianto (percutaneo) transluminale di stents senza liberazione di sostanza medicamentosa, altre arterie addominali e pelviche	39.B2.74 ↔	Impianto (percutaneo) transluminale di stents con liberazione di sostanza medicamentosa, istmo aortico
39.B1.D1 ↔	Impianto (percutaneo) transluminale di stents senza liberazione di sostanza medicamentosa, vasi viscerali	39.B2.81 ↔	Impianto (percutaneo) transluminale di stents con liberazione di sostanza medicamentosa, altri vasi toracici
39.B1.G1 ↔	Impianto (percutaneo) transluminale di stents senza liberazione di sostanza medicamentosa, arterie della coscia	39.B2.A4 ↔	Impianto (percutaneo) transluminale di stents con liberazione di sostanza medicamentosa, arteria polmonare
39.B1.G1 ↔	Impianto (percutaneo) transluminale di stents senza liberazione di sostanza medicamentosa, arterie della coscia	39.B2.C1 ↔	Impianto (percutaneo) transluminale di stents con liberazione di sostanza medicamentosa, altre arterie addominali e pelviche
39.B1.H1 ↔	Impianto (percutaneo) transluminale di stents senza liberazione di sostanza medicamentosa, vasi della gamba	39.B2.D1 ↔	Impianto (percutaneo) transluminale di stents con liberazione di sostanza medicamentosa, vasi viscerali
39.B1.H1 ↔	Impianto (percutaneo) transluminale di stents senza liberazione di sostanza medicamentosa, vasi della gamba	39.B2.G1 ↔	Impianto (percutaneo) transluminale di stents con liberazione di sostanza medicamentosa, arterie della coscia
39.B1.J3 ↔	Impianto (percutaneo) transluminale di stents senza liberazione di sostanza medicamentosa, vena polmonare	39.B2.H1 ↔	Impianto (percutaneo) transluminale di stents con liberazione di sostanza medicamentosa, vasi della gamba
39.B1.J7 ↔	Impianto (percutaneo) transluminale di stents senza liberazione di sostanza medicamentosa, vena cava	39.B2.J3 ↔	Impianto (percutaneo) transluminale di stents con liberazione di sostanza medicamentosa, vena polmonare
39.B1.JB ↔	Impianto (percutaneo) transluminale di stents senza liberazione di sostanza medicamentosa, altre vene addominali e pelviche	39.B2.J7 ↔	Impianto (percutaneo) transluminale di stents con liberazione di sostanza medicamentosa, vena cava
39.B1.JF ↔	Impianto (percutaneo) transluminale di stents senza liberazione di sostanza medicamentosa, vene della coscia	39.B2.JB ↔	Impianto (percutaneo) transluminale di stents con liberazione di sostanza medicamentosa, altre vene addominali e pelviche
39.B1.JF ↔	Impianto (percutaneo) transluminale di stents senza liberazione di sostanza medicamentosa, vene della coscia	39.B2.JF ↔	Impianto (percutaneo) transluminale di stents con liberazione di sostanza medicamentosa, vene della coscia
39.B1.JI ↔	Impianto (percutaneo) transluminale di stents senza liberazione di sostanza medicamentosa, vena porta	39.B2.JI ↔	Impianto (percutaneo) transluminale di stents con liberazione di sostanza medicamentosa, vena porta
39.B1.L1 ↔	Impianto (percutaneo) transluminale di stents senza liberazione di sostanza medicamentosa, vasi spinali	39.B2.L1 ↔	Impianto (percutaneo) transluminale di stents con liberazione di sostanza medicamentosa, vasi spinali
		39.B3.09 ↔	Impianto (percutaneo) transluminale di stents ricoperti senza liberazione di sostanza medicamentosa, altro



39.B3.09 ↔	Impianto (percutaneo) transluminale di stents ricoperti senza liberazione di sostanza medicamentosa, altro	39.B3.JF ↔	Impianto (percutaneo) transluminale di stents ricoperti senza liberazione di sostanza medicamentosa, vene della coscia
39.B3.11 ↔	Impianto (percutaneo) transluminale di stents ricoperti senza liberazione di sostanza medicamentosa, vasi intracranici	39.B3.JF ↔	Impianto (percutaneo) transluminale di stents ricoperti senza liberazione di sostanza medicamentosa, vene della coscia
39.B3.22 ↔	Impianto (percutaneo) transluminale di stents ricoperti senza liberazione di sostanza medicamentosa, arteria carotide NAS	39.B3.JI ↔	Impianto (percutaneo) transluminale di stents ricoperti senza liberazione di sostanza medicamentosa, vena porta
39.B3.23 ↔	Impianto (percutaneo) transluminale di stents ricoperti senza liberazione di sostanza medicamentosa, arteria carotide comune	39.B3.L1 ↔	Impianto (percutaneo) transluminale di stents ricoperti senza liberazione di sostanza medicamentosa, vasi spinali
39.B3.25 ↔	Impianto (percutaneo) transluminale di stents ricoperti senza liberazione di sostanza medicamentosa, arteria carotide interna extracranica	39.B4.09 ↔	Impianto (percutaneo) transluminale di stents ricoperti con liberazione di sostanza medicamentosa, altro
39.B3.26 ↔	Impianto (percutaneo) transluminale di stents ricoperti senza liberazione di sostanza medicamentosa, arteria carotide interna extracranica con arteria carotide comune	39.B4.09 ↔	Impianto (percutaneo) transluminale di stents ricoperti con liberazione di sostanza medicamentosa, altro
39.B3.27 ↔	Impianto (percutaneo) transluminale di stents ricoperti senza liberazione di sostanza medicamentosa, arteria carotide esterna	39.B4.11 ↔	Impianto (percutaneo) transluminale di stents ricoperti con liberazione di sostanza medicamentosa, vasi intracranici
39.B3.28 ↔	Impianto (percutaneo) transluminale di stents ricoperti senza liberazione di sostanza medicamentosa, arteria vertebrale extracranica	39.B4.22 ↔	Impianto (percutaneo) transluminale di stents ricoperti con liberazione di sostanza medicamentosa, arteria carotide NAS
39.B3.31 ↔	Impianto (percutaneo) transluminale di stents ricoperti senza liberazione di sostanza medicamentosa, vasi di spalla e braccio	39.B4.23 ↔	Impianto (percutaneo) transluminale di stents ricoperti con liberazione di sostanza medicamentosa, arteria carotide comune
39.B3.31 ↔	Impianto (percutaneo) transluminale di stents ricoperti senza liberazione di sostanza medicamentosa, vasi di spalla e braccio	39.B4.25 ↔	Impianto (percutaneo) transluminale di stents ricoperti con liberazione di sostanza medicamentosa, arteria carotide interna extracranica
39.B3.51 ↔	Impianto (percutaneo) transluminale di stents ricoperti senza liberazione di sostanza medicamentosa, vasi dell'avambraccio	39.B4.26 ↔	Impianto (percutaneo) transluminale di stents ricoperti con liberazione di sostanza medicamentosa, arteria carotide interna extracranica con arteria carotide comune
39.B3.51 ↔	Impianto (percutaneo) transluminale di stents ricoperti senza liberazione di sostanza medicamentosa, vasi dell'avambraccio	39.B4.27 ↔	Impianto (percutaneo) transluminale di stents ricoperti con liberazione di sostanza medicamentosa, arteria carotide esterna
39.B3.81 ↔	Impianto (percutaneo) transluminale di stents ricoperti senza liberazione di sostanza medicamentosa, altri vasi toracici	39.B4.28 ↔	Impianto (percutaneo) transluminale di stents ricoperti con liberazione di sostanza medicamentosa, arteria vertebrale extracranica
39.B3.81 ↔	Impianto (percutaneo) transluminale di stents ricoperti senza liberazione di sostanza medicamentosa, altri vasi toracici	39.B4.31 ↔	Impianto (percutaneo) transluminale di stents ricoperti con liberazione di sostanza medicamentosa, vasi di spalla e braccio
39.B3.C1 ↔	Impianto (percutaneo) transluminale di stents ricoperti senza liberazione di sostanza medicamentosa, altre arterie addominali e pelviche	39.B4.31 ↔	Impianto (percutaneo) transluminale di stents ricoperti con liberazione di sostanza medicamentosa, vasi di spalla e braccio
39.B3.D1 ↔	Impianto (percutaneo) transluminale di stents ricoperti senza liberazione di sostanza medicamentosa, vasi viscerali	39.B4.51 ↔	Impianto (percutaneo) transluminale di stents ricoperti con liberazione di sostanza medicamentosa, vasi dell'avambraccio
39.B3.G1 ↔	Impianto (percutaneo) transluminale di stents ricoperti senza liberazione di sostanza medicamentosa, arterie della coscia	39.B4.51 ↔	Impianto (percutaneo) transluminale di stents ricoperti con liberazione di sostanza medicamentosa, vasi dell'avambraccio
39.B3.G1 ↔	Impianto (percutaneo) transluminale di stents ricoperti senza liberazione di sostanza medicamentosa, arterie della coscia	39.B4.81 ↔	Impianto (percutaneo) transluminale di stents ricoperti con liberazione di sostanza medicamentosa, altri vasi toracici
39.B3.H1 ↔	Impianto (percutaneo) transluminale di stents ricoperti senza liberazione di sostanza medicamentosa, vasi della gamba	39.B4.81 ↔	Impianto (percutaneo) transluminale di stents ricoperti con liberazione di sostanza medicamentosa, altri vasi toracici
39.B3.H1 ↔	Impianto (percutaneo) transluminale di stents ricoperti senza liberazione di sostanza medicamentosa, vasi della gamba	39.B4.C1 ↔	Impianto (percutaneo) transluminale di stents ricoperti con liberazione di sostanza medicamentosa, altre arterie addominali e pelviche
39.B3.J7 ↔	Impianto (percutaneo) transluminale di stents ricoperti senza liberazione di sostanza medicamentosa, vena cava	39.B4.D1 ↔	Impianto (percutaneo) transluminale di stents ricoperti con liberazione di sostanza medicamentosa, vasi viscerali
39.B3.JB ↔	Impianto (percutaneo) transluminale di stents ricoperti senza liberazione di sostanza medicamentosa, altre vene addominali e pelviche	39.B4.G1 ↔	Impianto (percutaneo) transluminale di stents ricoperti con liberazione di sostanza medicamentosa, arterie della coscia
39.B3.JB ↔	Impianto (percutaneo) transluminale di stents ricoperti senza liberazione di sostanza medicamentosa, altre vene addominali e pelviche	39.B4.G1 ↔	Impianto (percutaneo) transluminale di stents ricoperti con liberazione di sostanza medicamentosa, arterie della coscia

39.B4.H1 ↔	Impianto (percutaneo) transluminale di stents ricoperti con liberazione di sostanza medicamentosa, vasi della gamba	39.B5.D1 ↔	Impianto (percutaneo) transluminale di stents Cheatham Platinum non ricoperti, vasi viscerali
39.B4.H1 ↔	Impianto (percutaneo) transluminale di stents ricoperti con liberazione di sostanza medicamentosa, vasi della gamba	39.B5.G1 ↔	Impianto (percutaneo) transluminale di stents Cheatham Platinum non ricoperti, arterie della coscia
39.B4.J7 ↔	Impianto (percutaneo) transluminale di stents ricoperti con liberazione di sostanza medicamentosa, vena cava	39.B5.G1 ↔	Impianto (percutaneo) transluminale di stents Cheatham Platinum non ricoperti, arterie della coscia
39.B4.JB ↔	Impianto (percutaneo) transluminale di stents ricoperti con liberazione di sostanza medicamentosa, altre vene addominali e pelviche	39.B5.H1 ↔	Impianto (percutaneo) transluminale di stents Cheatham Platinum non ricoperti, vasi della gamba
39.B4.JB ↔	Impianto (percutaneo) transluminale di stents ricoperti con liberazione di sostanza medicamentosa, altre vene addominali e pelviche	39.B5.H1 ↔	Impianto (percutaneo) transluminale di stents Cheatham Platinum non ricoperti, vasi della gamba
39.B4.JF ↔	Impianto (percutaneo) transluminale di stents ricoperti con liberazione di sostanza medicamentosa, vene della coscia	39.B5.J7 ↔	Impianto (percutaneo) transluminale di stents Cheatham Platinum non ricoperti, vena cava
39.B4.JF ↔	Impianto (percutaneo) transluminale di stents ricoperti con liberazione di sostanza medicamentosa, vene della coscia	39.B5.JB ↔	Impianto (percutaneo) transluminale di stents Cheatham Platinum non ricoperti, altre vene addominali e pelviche
39.B4.JI ↔	Impianto (percutaneo) transluminale di stents ricoperti con liberazione di sostanza medicamentosa, vena porta	39.B5.JB ↔	Impianto (percutaneo) transluminale di stents Cheatham Platinum non ricoperti, altre vene addominali e pelviche
39.B4.L1 ↔	Impianto (percutaneo) transluminale di stents ricoperti con liberazione di sostanza medicamentosa, vasi spinali	39.B5.JF ↔	Impianto (percutaneo) transluminale di stents Cheatham Platinum non ricoperti, vene della coscia
39.B5.09 ↔	Impianto (percutaneo) transluminale di stents Cheatham Platinum non ricoperti, altro	39.B5.JF ↔	Impianto (percutaneo) transluminale di stents Cheatham Platinum non ricoperti, vene della coscia
39.B5.09 ↔	Impianto (percutaneo) transluminale di stents Cheatham Platinum non ricoperti, altro	39.B5.JI ↔	Impianto (percutaneo) transluminale di stents Cheatham Platinum non ricoperti, vena porta
39.B5.11 ↔	Impianto (percutaneo) transluminale di stents Cheatham Platinum non ricoperti, vasi intracranici	39.B5.L1 ↔	Impianto (percutaneo) transluminale di stents Cheatham Platinum non ricoperti, vasi spinali
39.B5.22 ↔	Impianto (percutaneo) transluminale di stents Cheatham Platinum non ricoperti, arteria carotide NAS	39.B6.09 ↔	Impianto (percutaneo) transluminale di stents Cheatham Platinum ricoperti, altro
39.B5.23 ↔	Impianto (percutaneo) transluminale di stents Cheatham Platinum non ricoperti, arteria carotide comune	39.B6.09 ↔	Impianto (percutaneo) transluminale di stents Cheatham Platinum ricoperti, altro
39.B5.25 ↔	Impianto (percutaneo) transluminale di stents Cheatham Platinum non ricoperti, arteria carotide interna extracranica	39.B6.11 ↔	Impianto (percutaneo) transluminale di stents Cheatham Platinum ricoperti, vasi intracranici
39.B5.26 ↔	Impianto (percutaneo) transluminale di stents Cheatham Platinum non ricoperti, arteria carotide interna extracranica con arteria carotide comune	39.B6.22 ↔	Impianto (percutaneo) transluminale di stents Cheatham Platinum ricoperti, arteria carotide NAS
39.B5.27 ↔	Impianto (percutaneo) transluminale di stents Cheatham Platinum non ricoperti, arteria carotide esterna	39.B6.23 ↔	Impianto (percutaneo) transluminale di stents Cheatham Platinum ricoperti, arteria carotide comune
39.B5.31 ↔	Impianto (percutaneo) transluminale di stents Cheatham Platinum non ricoperti, vasi di spalla e braccio	39.B6.25 ↔	Impianto (percutaneo) transluminale di stents Cheatham Platinum ricoperti, arteria carotide interna extracranica
39.B5.31 ↔	Impianto (percutaneo) transluminale di stents Cheatham Platinum non ricoperti, vasi di spalla e braccio	39.B6.26 ↔	Impianto (percutaneo) transluminale di stents Cheatham Platinum ricoperti, arteria carotide interna extracranica con arteria carotide comune
39.B5.51 ↔	Impianto (percutaneo) transluminale di stents Cheatham Platinum non ricoperti, vasi dell'avambraccio	39.B6.27 ↔	Impianto (percutaneo) transluminale di stents Cheatham Platinum ricoperti, arteria carotide esterna
39.B5.51 ↔	Impianto (percutaneo) transluminale di stents Cheatham Platinum non ricoperti, vasi dell'avambraccio	39.B6.31 ↔	Impianto (percutaneo) transluminale di stents Cheatham Platinum ricoperti, vasi di spalla e braccio
39.B5.71 ↔	Impianto (percutaneo) transluminale di stents Cheatham Platinum non ricoperti, aorta	39.B6.31 ↔	Impianto (percutaneo) transluminale di stents Cheatham Platinum ricoperti, vasi di spalla e braccio
39.B5.74 ↔	Impianto (percutaneo) transluminale di stents Cheatham Platinum non ricoperti, istmo aortico	39.B6.51 ↔	Impianto (percutaneo) transluminale di stents Cheatham Platinum ricoperti, vasi dell'avambraccio
39.B5.81 ↔	Impianto (percutaneo) transluminale di stents Cheatham Platinum non ricoperti, altri vasi toracici	39.B6.51 ↔	Impianto (percutaneo) transluminale di stents Cheatham Platinum ricoperti, vasi dell'avambraccio
39.B5.81 ↔	Impianto (percutaneo) transluminale di stents Cheatham Platinum non ricoperti, altri vasi toracici	39.B6.71 ↔	Impianto (percutaneo) transluminale di stents Cheatham Platinum ricoperti, aorta
39.B5.C1 ↔	Impianto (percutaneo) transluminale di stents Cheatham Platinum non ricoperti, altre arterie addominali e pelviche	39.B6.74 ↔	Impianto (percutaneo) transluminale di stents Cheatham Platinum ricoperti, istmo aortico
		39.B6.81 ↔	Impianto (percutaneo) transluminale di stents Cheatham Platinum ricoperti, altri vasi toracici
		39.B6.81 ↔	Impianto (percutaneo) transluminale di stents Cheatham Platinum ricoperti, altri vasi toracici
		39.B6.C1 ↔	Impianto (percutaneo) transluminale di stents Cheatham Platinum ricoperti, altre arterie addominali e pelviche
		39.B6.D1 ↔	Impianto (percutaneo) transluminale di stents Cheatham Platinum ricoperti, vasi viscerali
		39.B6.G1 ↔	Impianto (percutaneo) transluminale di stents Cheatham Platinum ricoperti, arterie della coscia
		39.B6.G1 ↔	Impianto (percutaneo) transluminale di stents Cheatham Platinum ricoperti, arterie della coscia

39.B6.H1 ↔	Impianto (percutaneo) transluminale di stents Cheatham Platinum ricoperti, vasi della gamba	39.B7.G1 ↔	Impianto (percutaneo) transluminale di stents di grande diametro non ricoperti, arterie della coscia
39.B6.H1 ↔	Impianto (percutaneo) transluminale di stents Cheatham Platinum ricoperti, vasi della gamba	39.B7.H1 ↔	Impianto (percutaneo) transluminale di stents di grande diametro non ricoperti, vasi della gamba
39.B6.J7 ↔	Impianto (percutaneo) transluminale di stents Cheatham Platinum ricoperti, vena cava	39.B7.H1 ↔	Impianto (percutaneo) transluminale di stents di grande diametro non ricoperti, vasi della gamba
39.B6.JB ↔	Impianto (percutaneo) transluminale di stents Cheatham Platinum ricoperti, altre vene addominali e pelviche	39.B7.J3 ↔	Impianto (percutaneo) transluminale di stents di grande diametro non ricoperti, vena polmonare
39.B6.JB ↔	Impianto (percutaneo) transluminale di stents Cheatham Platinum ricoperti, altre vene addominali e pelviche	39.B7.J7 ↔	Impianto (percutaneo) transluminale di stents di grande diametro non ricoperti, vena cava
39.B6.JF ↔	Impianto (percutaneo) transluminale di stents Cheatham Platinum ricoperti, vene della coscia	39.B7.JB ↔	Impianto (percutaneo) transluminale di stents di grande diametro non ricoperti, altre vene addominali e pelviche
39.B6.JF ↔	Impianto (percutaneo) transluminale di stents Cheatham Platinum ricoperti, vene della coscia	39.B7.JB ↔	Impianto (percutaneo) transluminale di stents di grande diametro non ricoperti, altre vene addominali e pelviche
39.B6.JI ↔	Impianto (percutaneo) transluminale di stents Cheatham Platinum ricoperti, vena porta	39.B7.JF ↔	Impianto (percutaneo) transluminale di stents di grande diametro non ricoperti, vene della coscia
39.B6.L1 ↔	Impianto (percutaneo) transluminale di stents Cheatham Platinum ricoperti, vasi spinali	39.B7.JF ↔	Impianto (percutaneo) transluminale di stents di grande diametro non ricoperti, vene della coscia
39.B7.09 ↔	Impianto (percutaneo) transluminale di stents di grande diametro non ricoperti, altro	39.B7.JI ↔	Impianto (percutaneo) transluminale di stents di grande diametro non ricoperti, vena porta
39.B7.09 ↔	Impianto (percutaneo) transluminale di stents di grande diametro non ricoperti, altro	39.B7.L1 ↔	Impianto (percutaneo) transluminale di stents di grande diametro non ricoperti, vasi spinali
39.B7.11 ↔	Impianto (percutaneo) transluminale di stents di grande diametro non ricoperti, vasi intracranici	39.B8.09 ↔	Impianto (percutaneo) transluminale di stents di grande diametro ricoperti, altro
39.B7.22 ↔	Impianto (percutaneo) transluminale di stents di grande diametro non ricoperti, arteria carotide NAS	39.B8.09 ↔	Impianto (percutaneo) transluminale di stents di grande diametro ricoperti, altro
39.B7.23 ↔	Impianto (percutaneo) transluminale di stents di grande diametro non ricoperti, arteria carotide comune	39.B8.11 ↔	Impianto (percutaneo) transluminale di stents di grande diametro ricoperti, vasi intracranici
39.B7.25 ↔	Impianto (percutaneo) transluminale di stents di grande diametro non ricoperti, arteria carotide interna extracranica	39.B8.22 ↔	Impianto (percutaneo) transluminale di stents di grande diametro ricoperti, arteria carotide NAS
39.B7.26 ↔	Impianto (percutaneo) transluminale di stents di grande diametro non ricoperti, arteria carotide interna extracranica con arteria carotide comune	39.B8.23 ↔	Impianto (percutaneo) transluminale di stents di grande diametro ricoperti, arteria carotide comune
39.B7.27 ↔	Impianto (percutaneo) transluminale di stents di grande diametro non ricoperti, arteria carotide esterna	39.B8.25 ↔	Impianto (percutaneo) transluminale di stents di grande diametro ricoperti, arteria carotide interna extracranica
39.B7.28 ↔	Impianto (percutaneo) transluminale di stents di grande diametro non ricoperti, arteria vertebrale extracranica	39.B8.26 ↔	Impianto (percutaneo) transluminale di stents di grande diametro ricoperti, arteria carotide interna extracranica con arteria carotide comune
39.B7.31 ↔	Impianto (percutaneo) transluminale di stents di grande diametro non ricoperti, vasi di spalla e braccio	39.B8.27 ↔	Impianto (percutaneo) transluminale di stents di grande diametro ricoperti, arteria carotide esterna
39.B7.31 ↔	Impianto (percutaneo) transluminale di stents di grande diametro non ricoperti, vasi di spalla e braccio	39.B8.28 ↔	Impianto (percutaneo) transluminale di stents di grande diametro ricoperti, arteria vertebrale extracranica
39.B7.51 ↔	Impianto (percutaneo) transluminale di stents di grande diametro non ricoperti, vasi dell'avambraccio	39.B8.31 ↔	Impianto (percutaneo) transluminale di stents di grande diametro ricoperti, vasi di spalla e braccio
39.B7.51 ↔	Impianto (percutaneo) transluminale di stents di grande diametro non ricoperti, vasi dell'avambraccio	39.B8.31 ↔	Impianto (percutaneo) transluminale di stents di grande diametro ricoperti, vasi di spalla e braccio
39.B7.71 ↔	Impianto (percutaneo) transluminale di stents di grande diametro non ricoperti, aorta	39.B8.51 ↔	Impianto (percutaneo) transluminale di stents di grande diametro ricoperti, vasi dell'avambraccio
39.B7.74 ↔	Impianto (percutaneo) transluminale di stents di grande diametro non ricoperti, istmo aortico	39.B8.51 ↔	Impianto (percutaneo) transluminale di stents di grande diametro ricoperti, vasi dell'avambraccio
39.B7.81 ↔	Impianto (percutaneo) transluminale di stents di grande diametro non ricoperti, altri vasi toracici	39.B8.71 ↔	Impianto (percutaneo) transluminale di stents di grande diametro ricoperti, aorta
39.B7.81 ↔	Impianto (percutaneo) transluminale di stents di grande diametro non ricoperti, altri vasi toracici	39.B8.74 ↔	Impianto (percutaneo) transluminale di stents di grande diametro ricoperti, istmo aortico
39.B7.A4 ↔	Impianto (percutaneo) transluminale di stents di grande diametro non ricoperti, arteria polmonare	39.B8.81 ↔	Impianto (percutaneo) transluminale di stents di grande diametro ricoperti, altri vasi toracici
39.B7.C1 ↔	Impianto (percutaneo) transluminale di stents di grande diametro non ricoperti, altre arterie addominali e pelviche	39.B8.81 ↔	Impianto (percutaneo) transluminale di stents di grande diametro ricoperti, altri vasi toracici
39.B7.D1 ↔	Impianto (percutaneo) transluminale di stents di grande diametro non ricoperti, vasi viscerali	39.B8.A4 ↔	Impianto (percutaneo) transluminale di stents di grande diametro ricoperti, arteria polmonare
39.B7.G1 ↔	Impianto (percutaneo) transluminale di stents di grande diametro non ricoperti, arterie della coscia	39.B8.C1 ↔	Impianto (percutaneo) transluminale di stents di grande diametro ricoperti, altre arterie addominali e pelviche
		39.B8.D1 ↔	Impianto (percutaneo) transluminale di stents di grande diametro ricoperti, vasi viscerali
		39.B8.G1 ↔	Impianto (percutaneo) transluminale di stents di grande diametro ricoperti, arterie della coscia

39.B8.G1 ↔	Impianto (percutaneo) transluminale di stents di grande diametro ricoperti, arterie della coscia	39.BG.G1 ↔	Impianto (percutaneo) transluminale di stents in nitinol a filo singolo, arterie della coscia
39.B8.H1 ↔	Impianto (percutaneo) transluminale di stents di grande diametro ricoperti, vasi della gamba	39.BG.G1 ↔	Impianto (percutaneo) transluminale di stents in nitinol a filo singolo, arterie della coscia
39.B8.H1 ↔	Impianto (percutaneo) transluminale di stents di grande diametro ricoperti, vasi della gamba	39.BG.H1 ↔	Impianto (percutaneo) transluminale di stents in nitinol a filo singolo, vasi della gamba
39.B8.J3 ↔	Impianto (percutaneo) transluminale di stents di grande diametro ricoperti, vena polmonare	39.BG.H1 ↔	Impianto (percutaneo) transluminale di stents in nitinol a filo singolo, vasi della gamba
39.B8.J7 ↔	Impianto (percutaneo) transluminale di stents di grande diametro ricoperti, vena cava	39.BH.09 ↔	Impianto (percutaneo) transluminale di stents per flusso laminare in caso di aneurismi, altro
39.B8.JB ↔	Impianto (percutaneo) transluminale di stents di grande diametro ricoperti, altre vene addominali e pelviche	39.BH.09 ↔	Impianto (percutaneo) transluminale di stents per flusso laminare in caso di aneurismi, altro
39.B8.JB ↔	Impianto (percutaneo) transluminale di stents di grande diametro ricoperti, altre vene addominali e pelviche	39.BH.11 ↔	Impianto (percutaneo) transluminale di stents per flusso laminare in caso di aneurismi, vasi intracranici
39.B8.JF ↔	Impianto (percutaneo) transluminale di stents di grande diametro ricoperti, vene della coscia	39.BH.22 ↔	Impianto (percutaneo) transluminale di stents per flusso laminare in caso di aneurismi, arteria carotide NAS
39.B8.JF ↔	Impianto (percutaneo) transluminale di stents di grande diametro ricoperti, vene della coscia	39.BH.23 ↔	Impianto (percutaneo) transluminale di stents per flusso laminare in caso di aneurismi, arteria carotide comune
39.B8.JI ↔	Impianto (percutaneo) transluminale di stents di grande diametro ricoperti, vena porta	39.BH.25 ↔	Impianto (percutaneo) transluminale di stents per flusso laminare in caso di aneurismi, arteria carotide interna extracranica
39.B8.L1 ↔	Impianto (percutaneo) transluminale di stents di grande diametro ricoperti, vasi spinali	39.BH.26 ↔	Impianto (percutaneo) transluminale di stents per flusso laminare in caso di aneurismi, arteria carotide interna extracranica con arteria carotide comune
39.BA.09 ↔	Impianto (percutaneo) transluminale di growth stents non ricoperti, altro	39.BH.27 ↔	Impianto (percutaneo) transluminale di stents per flusso laminare in caso di aneurismi, arteria carotide esterna
39.BA.09 ↔	Impianto (percutaneo) transluminale di growth stents non ricoperti, altro	39.BH.28 ↔	Impianto (percutaneo) transluminale di stents per flusso laminare in caso di aneurismi, arteria vertebrale extracranica
39.BA.A4 ↔	Impianto (percutaneo) transluminale di growth stents non ricoperti, arteria polmonare	39.BH.31 ↔	Impianto (percutaneo) transluminale di stents per flusso laminare in caso di aneurismi, vasi di spalla e braccio
39.BA.J3 ↔	Impianto (percutaneo) transluminale di growth stents non ricoperti, vena polmonare	39.BH.31 ↔	Impianto (percutaneo) transluminale di stents per flusso laminare in caso di aneurismi, vasi di spalla e braccio
39.BB.09 ↔	Impianto (percutaneo) transluminale di growth stents ricoperti, altro	39.BH.51 ↔	Impianto (percutaneo) transluminale di stents per flusso laminare in caso di aneurismi, vasi dell'avambraccio
39.BB.09 ↔	Impianto (percutaneo) transluminale di growth stents ricoperti, altro	39.BH.51 ↔	Impianto (percutaneo) transluminale di stents per flusso laminare in caso di aneurismi, vasi dell'avambraccio
39.BB.A4 ↔	Impianto (percutaneo) transluminale di growth stents ricoperti, arteria polmonare	39.BH.71 ↔	Impianto (percutaneo) transluminale di stents per flusso laminare in caso di aneurismi, aorta
39.BB.J3 ↔	Impianto (percutaneo) transluminale di growth stents ricoperti, vena polmonare	39.BH.74 ↔	Impianto (percutaneo) transluminale di stents per flusso laminare in caso di aneurismi, istmo aortico
39.BE ↔	Impianto (percutaneo) transluminale di stent per biforcazioni autoespandente, intracranico	39.BH.81 ↔	Impianto (percutaneo) transluminale di stents per flusso laminare in caso di aneurismi, altri vasi toracici
39.BF.09 ↔	Impianto (percutaneo) transluminale di microstents autoespandenti, altro	39.BH.81 ↔	Impianto (percutaneo) transluminale di stents per flusso laminare in caso di aneurismi, altri vasi toracici
39.BF.09 ↔	Impianto (percutaneo) transluminale di microstents autoespandenti, altro	39.BH.C1 ↔	Impianto (percutaneo) transluminale di stents per flusso laminare in caso di aneurismi, altre arterie addominali e pelviche
39.BF.11 ↔	Impianto (percutaneo) transluminale di microstents autoespandenti, vasi intracranici	39.BH.D1 ↔	Impianto (percutaneo) transluminale di stents per flusso laminare in caso di aneurismi, vasi viscerali
39.BF.51 ↔	Impianto (percutaneo) transluminale di microstents autoespandenti, vasi dell'avambraccio	39.BH.G1 ↔	Impianto (percutaneo) transluminale di stents per flusso laminare in caso di aneurismi, arterie della coscia
39.BF.51 ↔	Impianto (percutaneo) transluminale di microstents autoespandenti, vasi dell'avambraccio	39.BH.G1 ↔	Impianto (percutaneo) transluminale di stents per flusso laminare in caso di aneurismi, arterie della coscia
39.BF.H1 ↔	Impianto (percutaneo) transluminale di microstents autoespandenti, vasi della gamba	39.BH.H1 ↔	Impianto (percutaneo) transluminale di stents per flusso laminare in caso di aneurismi, vasi della gamba
39.BF.H1 ↔	Impianto (percutaneo) transluminale di microstents autoespandenti, vasi della gamba	39.BH.H1 ↔	Impianto (percutaneo) transluminale di stents per flusso laminare in caso di aneurismi, vasi della gamba
39.BG.09 ↔	Impianto (percutaneo) transluminale di stents in nitinol a filo singolo, altro	39.BH.J7 ↔	Impianto (percutaneo) transluminale di stents per flusso laminare in caso di aneurismi, vena cava
39.BG.09 ↔	Impianto (percutaneo) transluminale di stents in nitinol a filo singolo, altro		
39.BG.31 ↔	Impianto (percutaneo) transluminale di stents in nitinol a filo singolo, vasi di spalla e braccio		
39.BG.31 ↔	Impianto (percutaneo) transluminale di stents in nitinol a filo singolo, vasi di spalla e braccio		
39.BG.81 ↔	Impianto (percutaneo) transluminale di stents in nitinol a filo singolo, altri vasi toracici		
39.BG.81 ↔	Impianto (percutaneo) transluminale di stents in nitinol a filo singolo, altri vasi toracici		
39.BG.C1 ↔	Impianto (percutaneo) transluminale di stents in nitinol a filo singolo, altre arterie addominali e pelviche		

39.BH.JB ↔	Impianto (percutaneo) transluminale di stents per flusso laminare in caso di aneurismi, altre vene addominali e pelviche	40.3X.21 ↔	Linfadenectomia regionale in corso di altro intervento, cervicale
39.BH.JF ↔	Impianto (percutaneo) transluminale di stents per flusso laminare in caso di aneurismi, vene della coscia	40.3X.22 ↔	Linfadenectomia regionale in corso di altro altro intervento, ascellare
39.BH.JF ↔	Impianto (percutaneo) transluminale di stents per flusso laminare in caso di aneurismi, vene della coscia	40.3X.23 ↔	Linfadenectomia regionale in corso di altro intervento, para-aortica, pelvica o iliaca
39.BH.JI ↔	Impianto (percutaneo) transluminale di stents per flusso laminare in caso di aneurismi, vena porta	40.3X.24 ↔	Linfadenectomia regionale in corso di altro intervento, otturatoria
39.BH.L1 ↔	Impianto (percutaneo) transluminale di stents per flusso laminare in caso di aneurismi, vasi spinali	40.3X.25 ↔	Linfadenectomia regionale in corso di altro intervento, inguinale
40.11.10 ↔	Biopsia a cielo aperto (mediante incisione) di linfonodo mediastinico, paraaortico, iliaco o pelvico	40.3X.26 ↔	Linfadenectomia regionale in corso di altro intervento, mediastinica e peribronchiale
40.11.11 ↔	Biopsia a cielo aperto (mediante incisione) di linfonodo cervicale, sopraclavicolare, ascellare o inguinale	40.3X.29 ↔	Linfadenectomia regionale in corso di altro intervento, altro
40.22.00 ↔	Asportazione di linfonodo mammario interno, NAS	40.71.11 ↔	Anastomosi linfovenosa microchirurgica
40.22.10 ↔	Asportazione di linfonodo mammario interno, per via toracoscopica	40.71.21 ↔	Trapianto di linfonodi con anastomosi microvascolare
40.22.20 ↔	Asportazione di linfonodo mammario interno, chirurgica a cielo aperto	40.71.31 ↔	Trapianto di vasi linfatici periferici con anastomosi microvascolare
40.22.99 ↔	Asportazione di linfonodo mammario interno, altro	40.79 ↔	Ricostruzione plastica e trapianto di strutture linfatiche, altro
40.24.00 ↔	Asportazione di linfonodo inguinale, NAS	40.9X.20 ↔	Incisione di linfocele
40.24.10 ↔	Asportazione di linfonodo inguinale, chirurgica a cielo aperto, senza marcatura	41.5 ↔	Splenectomia totale
40.24.11 ↔	Asportazione di linfonodo inguinale, chirurgica a cielo aperto, con marcatura con radionuclidi o colorante (linfadenectomia del linfonodo sentinella)	44.44 ↔	Embolizzazione mediante catetere per sanguinamento gastrico o duodenale
40.24.20 ↔	Asportazione di linfonodo inguinale, per via laparoscopica	50.12.00 ↔	Biopsia a cielo aperto del fegato, NAS
40.24.99 ↔	Asportazione di linfonodo inguinale, altro	50.12.09 ↔	Biopsia a cielo aperto del fegato, altro
40.29.10 ↔	Asportazione di linfonodo mediastinico, NAS	50.12.11 ↔	Biopsia del fegato, mediante escissione, chirurgica a cielo aperto
40.29.11 ↔	Asportazione di linfonodo mediastinico, chirurgica a cielo aperto	50.12.12 ↔	Biopsia del fegato, mediante agobiopsia, chirurgica a cielo aperto
40.29.12 ↔	Asportazione di linfonodo mediastinico, per via toracoscopica	50.14 ↔	Biopsia laparoscopica del fegato
40.29.19 ↔	Asportazione di linfonodo mediastinico, altro	54.11 ↔	Laparotomia esplorativa
40.29.20 ↔	Asportazione di linfonodo para-aortico	54.12.00 ↔	Riapertura di laparotomia recente, NAS
40.29.30 ↔	Asportazione di linfonodo iliaco	54.12.10 ↔	Laparotomia di second-look
40.29.70 ↔	Asportazione di linfangioma o di igroma cistico	54.12.11 ↔	Laparotomia per controllo di emorragia postoperatoria
40.29.80 ↔	Asportazione di più stazioni linfonodali addominali (con biopsia epatica), NAS	54.12.99 ↔	Riapertura di laparotomia recente, altro
40.29.81 ↔	Asportazione di più stazioni linfonodali addominali (con biopsia epatica), chirurgica a cielo aperto [laparotomia di staging]	54.13 ↔	Laparotomia con drenaggio
40.29.82 ↔	Asportazione di più stazioni linfonodali addominali (con biopsia epatica), per via laparoscopica [laparoscopia di staging]	54.19 ↔	Laparotomia, altro
40.29.89 ↔	Asportazione di più stazioni linfonodali addominali (con biopsia epatica), altro	54.21.00 ↔	Laparoscopia, NAS
40.29.99 ↔	Asportazione semplice di altre strutture linfatiche, altro	54.21.10 ↔	Laparoscopia, Laparoscopia diagnostica
40.3X.10 ↔	Linfadenectomia regionale quale intervento indipendente, NAS	54.21.30 ↔	Laparoscopia, Laparoscopia con drenaggio
40.3X.11 ↔	Linfadenectomia regionale quale intervento indipendente, cervicale	54.21.99 ↔	Laparoscopia, altro
40.3X.12 ↔	Linfadenectomia regionale quale intervento indipendente, ascellare	54.23 ↔	Biopsia del peritoneo
40.3X.13 ↔	Linfadenectomia regionale quale intervento indipendente, para-aortica, pelvica, otturatoria o iliaca	54.4X.99 ↔	Asportazione o distruzione di tessuto e lesione peritoneale, altro
40.3X.14 ↔	Linfadenectomia regionale quale intervento indipendente, inguinale, chirurgica a cielo aperto	54.51 ↔	Lisi di aderenze peritoneali, per via laparoscopica
40.3X.15 ↔	Linfadenectomia regionale quale intervento indipendente, inguinale, per via laparoscopica	54.52 ↔	Lisi di aderenze peritoneali, chirurgico a cielo aperto
40.3X.16 ↔	Linfadenectomia regionale quale intervento indipendente, mediastinica e peribronchiale	54.59 ↔	Lisi di aderenze peritoneali, altro
40.3X.19 ↔	Linfadenectomia regionale quale intervento indipendente, altro	54.75 ↔	Altra riparazione del mesentere
		54.92 ↔	Rimozione di corpo estraneo dalla cavità peritoneale
		54.99.31 ↔	Debulking per laparotomia
		54.99.40 ↔	Revisione di fistola cutaneo-peritoneale (cateterismo permanente)
		54.99.50 ↔	Chiusura temporanea della parete addominale
		54.99.60 ↔	Lombotomia
		54.99.61 ↔	Rilombotomia
		54.99.81 ↔	Revisione senza sostituzione di cateteri nonché di pompa automatica, programmabile e ricaricabile per il drenaggio continuo di liquido ascitico
		54.99.82 ↔	Rimozione di ostruzione meccanica di cateteri di una pompa automatica, programmabile e ricaricabile per il drenaggio continuo di liquido ascitico
		54.99.84 ↔	Sostituzione dei cateteri di pompa automatica, programmabile e ricaricabile per il drenaggio continuo di liquido ascitico
		54.A1 ↔	Asportazione e distruzione di tessuto retroperitoneale
		56.81 ↔	Lisi di aderenza intraluminale dell'uretere
		56.92 ↔	Impianto di stimolatore elettronico ureterale

56.93 ↔	Sostituzione di stimolatore elettronico ureterale	70.33.14 ↔	Distruzione locale di lesione o tessuto della vagina, criocoagulazione
57.12 ↔	Lisi di aderenze intraluminali con incisione nella vescica	70.33.99 ↔	Asportazione o distruzione locale di lesione o tessuto della vagina, altro
57.41 ↔	Lisi transuretrale di aderenze intraluminali	71.01 ↔	Lisi di aderenze vulvari
57.87.00 ↔	Ricostruzione della vescica, NAS	77.40.20 ↔	Biopsia dell'osso, sede non specificata, Biopsia a cielo aperto
57.87.99 ↔	Ricostruzione della vescica, altro	77.40.99 ↔	Biopsia dell'osso, sede non specificata, altro
57.9A.11 ↔	Impianto o sostituzione di neurostimolatore per la neurostimolazione epidurale della vescica	77.41.00 ↔	Biopsia della scapola, della clavicola, delle coste e dello sterno, NAS
57.9A.12 ↔	Impianto o sostituzione di neurostimolatore per la neurostimolazione della radice anteriore della vescica	77.41.20 ↔	Biopsia della scapola, della clavicola, delle coste e dello sterno, Biopsia a cielo aperto
57.9A.13 ↔	Impianto o sostituzione di neurostimolatore per la neurostimolazione gangliare della vescica	77.41.99 ↔	Biopsia della scapola, della clavicola, delle coste e dello sterno, altro
59.02 ↔	Altra lisi di aderenze perirenali o periureterali	77.42.00 ↔	Biopsia dell'omero, NAS
59.03.00 ↔	Lisi di aderenze perirenali e periureterali per via laparoscopica, NAS	77.42.20 ↔	Biopsia dell'omero, Biopsia a cielo aperto
59.03.99 ↔	Lisi di aderenze perirenali e periureterali per via laparoscopica, altro	77.42.99 ↔	Biopsia dell'omero, altro
59.11 ↔	Altra lisi di aderenze perivescicali	77.43.00 ↔	Biopsia del radio e dell'ulna, NAS
59.12 ↔	Lisi di aderenze perivescicali per via laparoscopica	77.43.20 ↔	Biopsia del radio e dell'ulna, Biopsia a cielo aperto
61.0X.10 ↔	Incisione e drenaggio dello scroto e della tunica vaginale, per rimozione di corpo estraneo	77.43.99 ↔	Biopsia del radio e dell'ulna, altro
61.3X.99 ↔	Asportazione o distruzione di lesione o tessuto scrotale, altro	77.44.00 ↔	Biopsia del carpo e del metacarpo, NAS
63.94 ↔	Lisi di aderenze del funicolo spermatico	77.44.20 ↔	Biopsia del carpo e del metacarpo, Biopsia a cielo aperto
64.95 ↔	Inserzione o reinserimento di protesi peniena non idraulica	77.44.99 ↔	Biopsia del carpo e del metacarpo, altro
64.96 ↔	Rimozione di protesi peniena interna	77.45.00 ↔	Biopsia del femore, NAS
64.97 ↔	Inserzione o reinserimento di protesi peniena idraulica	77.45.20 ↔	Biopsia del femore, Biopsia a cielo aperto
64.98.40 ↔	Revisione di protesi interna	77.45.99 ↔	Biopsia del femore, altro
65.81.00 ↔	Lisi di aderenze di ovaio e di tuba di Falloppio per via laparoscopica, NAS	77.46.00 ↔	Biopsia della rotula, NAS
65.81.10 ↔	Lisi di aderenze di ovaio e di tuba di Falloppio al peritoneo pelvico femminile, per via laparoscopica	77.46.20 ↔	Biopsia della rotula, Biopsia a cielo aperto
65.81.99 ↔	Lisi di aderenze di ovaio e di tuba di Falloppio per via laparoscopica, altro	77.46.99 ↔	Biopsia della rotula, altro
65.89.00 ↔	Altra lisi di aderenze di ovaio e di tuba di Falloppio, NAS	77.47.00 ↔	Biopsia della tibia e fibula, NAS
65.89.10 ↔	Altra lisi di aderenze di ovaio e di tuba di Falloppio, chirurgica a cielo aperto	77.47.20 ↔	Biopsia della tibia e fibula, Biopsia a cielo aperto
65.89.11 ↔	Altra lisi di aderenze di ovaio e di tuba di Falloppio, con tecnica microchirurgica	77.47.99 ↔	Biopsia della tibia e fibula, altro
65.89.12 ↔	Altra lisi di aderenze di ovaio e di tuba di Falloppio al peritoneo pelvico femminile, chirurgica a cielo aperto	77.48.00 ↔	Biopsia del tarso e metatarso, NAS
65.89.13 ↔	Altra lisi di aderenze di ovaio e di tuba di Falloppio al peritoneo pelvico femminile, con assistenza microchirurgica	77.48.20 ↔	Biopsia del tarso e metatarso, Biopsia a cielo aperto
65.89.99 ↔	Altra lisi di aderenze di ovaio e di tuba di Falloppio, altro	77.48.99 ↔	Biopsia del tarso e metatarso, altro
67.32 ↔	Distruzione di lesione della cervice mediante cauterizzazione	77.49.00 ↔	Biopsia di altre ossa specificate, escluse quelle facciali, NAS
67.34 ↔	Distruzione di tessuto o lesione della cervice mediante elettrocoagulazione	77.49.41 ↔	Biopsia di altre ossa specificate, escluse quelle facciali, Biopsia di falangi dei piedi, Biopsia a cielo aperto
67.35 ↔	Distruzione di tessuto o lesione della cervice mediante laser-fotocoagulazione	77.49.91 ↔	Biopsia di altre ossa specificate, escluse quelle facciali, Biopsia a cielo aperto
67.39 ↔	Altra asportazione o distruzione di lesione o tessuto della cervice, altro	77.49.99 ↔	Biopsia di altre ossa specificate, escluse quelle facciali, altro
68.23 ↔	Ablazione di endometrio	7A.11.12 ↔	Biopsia della colonna vertebrale, chirurgica a cielo aperto
69.09 ↔	Dilatazione o raschiamento dell'utero, altro	7A.23 ↔	Incisione della colonna vertebrale
70.13 ↔	Lisi di aderenze intraluminali della vagina	7A.25 ↔	Asportazione locale di lesione o tessuto osseo di una vertebra
70.33.00 ↔	Asportazione o distruzione locale di lesione o tessuto della vagina, NAS	83.02.10 ↔	Miotomia, Testa e collo
70.33.10 ↔	Distruzione locale di lesione o tessuto della vagina, NAS	83.02.11 ↔	Miotomia, Spalla e ascella
70.33.11 ↔	Distruzione locale di lesione o tessuto della vagina, cauterizzazione	83.02.12 ↔	Miotomia, Braccio e gomito
70.33.12 ↔	Distruzione locale di lesione o tessuto della vagina, elettrocoagulazione	83.02.13 ↔	Miotomia, Avambraccio
70.33.13 ↔	Distruzione locale di lesione o tessuto della vagina, laser-fotocoagulazione	83.02.14 ↔	Miotomia, Parete toracica, addome e dorso
		83.02.15 ↔	Miotomia, Regione inguinale e genitale e natiche
		83.02.16 ↔	Miotomia, Estremità inferiore
		83.02.19 ↔	Miotomia, Altra localizzazione
		83.03.10 ↔	Borsotomia, Testa e collo
		83.03.11 ↔	Borsotomia, Spalla e ascella
		83.03.12 ↔	Borsotomia, Braccio e gomito
		83.03.13 ↔	Borsotomia, Avambraccio
		83.03.14 ↔	Borsotomia, Parete toracica, addome e dorso
		83.03.15 ↔	Borsotomia, Regione inguinale e genitale e natiche
		83.03.16 ↔	Borsotomia, Estremità inferiore
		83.03.19 ↔	Borsotomia, Altra localizzazione
		83.09.10 ↔	Rimozione di corpo estraneo da muscolo, tendine o fascia, Testa e collo
		83.09.11 ↔	Rimozione di corpo estraneo da muscolo, tendine o fascia, Spalla e ascella

83.09.12 ↔	Rimozione di corpo estraneo da muscolo, tendine o fascia, Braccio e gomito	83.31.14 ↔	Asportazione di lesione delle guaine tendinee, Parete toracica, addome e dorso
83.09.13 ↔	Rimozione di corpo estraneo da muscolo, tendine o fascia, Avambraccio	83.31.15 ↔	Asportazione di lesione delle guaine tendinee, Regione inguinale e genitale e natiche
83.09.14 ↔	Rimozione di corpo estraneo da muscolo, tendine o fascia, Parete toracica, addome e dorso	83.31.16 ↔	Asportazione di lesione delle guaine tendinee, Estremità inferiore
83.09.15 ↔	Rimozione di corpo estraneo da muscolo, tendine o fascia, Regione inguinale e genitale e natiche	83.32.10 ↔	Asportazione di lesione dei muscoli, Testa e collo
83.09.16 ↔	Rimozione di corpo estraneo da muscolo, tendine o fascia, Estremità inferiore	83.32.11 ↔	Asportazione di lesione dei muscoli, Spalla e braccio
83.09.19 ↔	Rimozione di corpo estraneo da muscolo, tendine o fascia, Altra localizzazione	83.32.12 ↔	Asportazione di lesione dei muscoli, Parete toracica, addome e dorso
83.11 ↔	Achillotomomia	83.32.13 ↔	Asportazione di lesione dei muscoli, Regione inguinale e genitale e natiche
83.12 ↔	Tenotomia degli adduttori dell'anca	83.32.14 ↔	Asportazione di lesione dei muscoli, Estremità inferiore
83.13.10 ↔	Incisione di tendine, Testa e collo	83.32.19 ↔	Asportazione di lesione dei muscoli, Altra localizzazione
83.13.11 ↔	Incisione di tendine, Spalla e ascella	83.39.10 ↔	Asportazione di lesione di tendine, testa e collo
83.13.12 ↔	Incisione di tendine, Braccio e gomito	83.39.11 ↔	Asportazione di lesione di tendine, Spalla e braccio
83.13.13 ↔	Incisione di tendine, Avambraccio	83.39.12 ↔	Asportazione di lesione di tendine, Parete toracica, addome e dorso
83.13.14 ↔	Incisione di tendine, Parete toracica, addome e dorso	83.39.13 ↔	Asportazione di lesione di tendine, Regione inguinale e genitale e natiche
83.13.15 ↔	Incisione di tendine, Regione inguinale e genitale e natiche	83.39.14 ↔	Asportazione di lesione di tendine, Estremità inferiore
83.13.16 ↔	Incisione di tendine, Estremità inferiore	83.39.20 ↔	Asportazione di lesione di fascia, Testa e collo
83.13.20 ↔	Sezione di tendine, Testa e collo	83.39.21 ↔	Asportazione di lesione di fascia, Spalla e braccio
83.13.21 ↔	Sezione di tendine, Spalla e ascella	83.39.22 ↔	Asportazione di lesione di fascia, Parete toracica, addome e dorso
83.13.22 ↔	Sezione di tendine, Braccio e gomito	83.39.23 ↔	Asportazione di lesione di fascia, Regione inguinale e genitale e natiche
83.13.23 ↔	Sezione di tendine, Avambraccio	83.39.24 ↔	Asportazione di lesione di fascia, Estremità inferiore
83.13.24 ↔	Sezione di tendine, Parete toracica, addome e dorso	83.41 ↔	Asportazione di tendini per innesti
83.13.25 ↔	Sezione di tendine, Regione inguinale e genitale e natiche	83.42.10 ↔	Altra tendinectomia, Testa e collo
83.13.26 ↔	Sezione di tendine, Estremità inferiore	83.42.11 ↔	Altra tendinectomia, Spalla e ascella
83.14.10 ↔	Fasciotomia, Testa e collo	83.42.12 ↔	Altra tendinectomia, Braccio e gomito
83.14.11 ↔	Fasciotomia, Spalla e ascella	83.42.13 ↔	Altra tendinectomia, Avambraccio
83.14.12 ↔	Fasciotomia, Braccio e gomito	83.42.14 ↔	Altra tendinectomia, Parete toracica, addome e dorso
83.14.13 ↔	Fasciotomia, Avambraccio	83.42.15 ↔	Altra tendinectomia, Regione inguinale e genitale e natiche
83.14.14 ↔	Fasciotomia, Parete toracica, addome e dorso	83.42.16 ↔	Altra tendinectomia, Estremità inferiore
83.14.15 ↔	Fasciotomia, Regione inguinale e genitale e natiche	83.42.19 ↔	Altra tendinectomia, Altra localizzazione
83.14.16 ↔	Fasciotomia, Estremità inferiore	83.44.00 ↔	Altra fasciectomia, NAS
83.19.10 ↔	Sezione di muscolo, Testa e collo	83.44.10 ↔	Altra fasciectomia, Testa e collo
83.19.11 ↔	Sezione di muscolo, Spalla e ascella	83.44.11 ↔	Altra fasciectomia, Spalla e ascella
83.19.12 ↔	Sezione di muscolo, Braccio e gomito	83.44.12 ↔	Altra fasciectomia, Braccio e gomito
83.19.13 ↔	Sezione di muscolo, Avambraccio	83.44.13 ↔	Altra fasciectomia, Avambraccio
83.19.14 ↔	Sezione di muscolo, Parete toracica, addome e dorso	83.44.14 ↔	Altra fasciectomia, Parete toracica, addome e dorso
83.19.15 ↔	Sezione di muscolo, Regione inguinale e genitale e natiche	83.44.15 ↔	Altra fasciectomia, Regione inguinale e genitale e natiche
83.19.16 ↔	Sezione di muscolo, Estremità inferiore	83.44.16 ↔	Altra fasciectomia, Estremità inferiore
83.19.20 ↔	Disinserzione di muscolo, tendine e fascia, Testa e collo	83.44.19 ↔	Altra fasciectomia, Altra localizzazione
83.19.21 ↔	Disinserzione di muscolo, tendine e fascia, Spalla e ascella	83.44.99 ↔	Altra fasciectomia, altro
83.19.22 ↔	Disinserzione di muscolo, tendine e fascia, Braccio e gomito	83.45.10 ↔	Altra miectomia, Testa e collo
83.19.23 ↔	Disinserzione di muscolo, tendine e fascia, Avambraccio	83.45.11 ↔	Altra miectomia, Spalla e ascella
83.19.24 ↔	Disinserzione di muscolo, tendine e fascia, Parete toracica, addome e dorso	83.45.12 ↔	Altra miectomia, Braccio e gomito
83.19.25 ↔	Disinserzione di muscolo, tendine e fascia, Regione inguinale e genitale e natiche	83.45.13 ↔	Altra miectomia, Avambraccio
83.19.26 ↔	Disinserzione di muscolo, tendine e fascia, Estremità inferiore	83.45.14 ↔	Altra miectomia, Parete toracica, addome e dorso
83.21.11 ↔	Biopsia a cielo aperto dei tessuti molli	83.45.15 ↔	Altra miectomia, Regione inguinale e genitale e natiche
83.21.21 ↔	Biopsia a cielo aperto di muscolo	83.45.16 ↔	Altra miectomia, Estremità inferiore
83.21.30 ↔	Biopsia dei tessuti molli, Biopsia di borsa sinoviale	83.45.19 ↔	Altra miectomia, Altra localizzazione
83.31.10 ↔	Asportazione di lesione delle guaine tendinee, Testa e collo	83.49.10 ↔	Asportazione di guaina tendinea, Testa e collo
83.31.11 ↔	Asportazione di lesione delle guaine tendinee, Spalla e ascella	83.49.11 ↔	Asportazione di guaina tendinea, Spalla e ascella
83.31.12 ↔	Asportazione di lesione delle guaine tendinee, Braccio e gomito	83.49.12 ↔	Asportazione di guaina tendinea, Braccio e gomito
83.31.13 ↔	Asportazione di lesione delle guaine tendinee, Avambraccio	83.49.13 ↔	Asportazione di guaina tendinea, Avambraccio
		83.49.14 ↔	Asportazione di guaina tendinea, Parete toracica e dorso
		83.49.15 ↔	Asportazione di guaina tendinea, Regione inguinale e genitale e natiche
		83.49.16 ↔	Asportazione di guaina tendinea, Estremità inferiore

83.49.20 ↔	Resezione compartimentale, Testa e collo	83.72.14 ↔	Arretramento di tendini, Parete toracica, addome e dorso
83.49.21 ↔	Resezione compartimentale, Spalla e ascella	83.72.15 ↔	Arretramento di tendini, Regione inguinale e genitale e natiche
83.49.22 ↔	Resezione compartimentale, Braccio e gomito	83.72.16 ↔	Arretramento di tendini, Estremità inferiore
83.49.23 ↔	Resezione compartimentale, Avambraccio	83.73.10 ↔	Reinserzione di tendini, Testa e collo
83.49.24 ↔	Resezione compartimentale, Parete toracica, addome e dorso	83.73.11 ↔	Reinserzione di tendini, Spalla e ascella
83.49.25 ↔	Resezione compartimentale, Regione inguinale e genitale e natiche	83.73.12 ↔	Reinserzione di tendini, Braccio e gomito
83.49.26 ↔	Resezione compartimentale, Estremità inferiore	83.73.13 ↔	Reinserzione di tendini, Avambraccio
83.49.29 ↔	Resezione compartimentale, Altra localizzazione	83.73.14 ↔	Reinserzione di tendini, Parete toracica, addome e dorso
83.49.30 ↔	Altra asportazione di tessuti molli, Testa e collo	83.73.15 ↔	Reinserzione di tendini, Regione inguinale e genitale e natiche
83.49.31 ↔	Altra asportazione di tessuti molli, Spalla e ascella	83.73.16 ↔	Reinserzione di tendini, Estremità inferiore
83.49.32 ↔	Altra asportazione di tessuti molli, Braccio e gomito	83.73.19 ↔	Reinserzione di tendini, Altra localizzazione
83.49.33 ↔	Altra asportazione di tessuti molli, Avambraccio	83.74.10 ↔	Reinserzione di muscoli, Testa e collo
83.49.34 ↔	Altra asportazione di tessuti molli, Parete toracica, addome e dorso	83.74.11 ↔	Reinserzione di muscoli, Spalla e ascella
83.49.35 ↔	Altra asportazione di tessuti molli, Regione inguinale e genitale e natiche	83.74.12 ↔	Reinserzione di muscoli, Braccio e gomito
83.49.36 ↔	Altra asportazione di tessuti molli, Estremità inferiore	83.74.13 ↔	Reinserzione di muscoli, Avambraccio
83.49.39 ↔	Altra asportazione di tessuti molli, Altra localizzazione	83.74.14 ↔	Reinserzione di muscoli, Parete toracica, addome e dorso
83.5X.10 ↔	Borsectomia, Testa e collo	83.74.15 ↔	Reinserzione di muscoli, Regione inguinale e genitale
83.5X.11 ↔	Borsectomia, Spalla e ascella	83.74.16 ↔	Reinserzione di muscoli, Estremità inferiore
83.5X.12 ↔	Borsectomia, Braccio e gomito	83.74.19 ↔	Reinserzione di muscoli, Altra localizzazione
83.5X.13 ↔	Borsectomia, Avambraccio	83.77.10 ↔	Trasferimento o trapianto di muscoli, Testa e collo
83.5X.14 ↔	Borsectomia, Parete toracica, addome e dorso	83.77.11 ↔	Trasferimento o trapianto di muscoli, Spalla e ascella
83.5X.15 ↔	Borsectomia, Regione inguinale e genitale e natiche	83.77.12 ↔	Trasferimento o trapianto di muscoli, Braccio e gomito
83.5X.16 ↔	Borsectomia, Estremità inferiore	83.77.13 ↔	Trasferimento o trapianto di muscoli, Avambraccio
83.5X.19 ↔	Borsectomia, Altra localizzazione	83.77.14 ↔	Trasferimento o trapianto di muscoli, Parete toracica, addome e dorso
83.61.11 ↔	Sutura di guaina tendinea, Spalla e ascella	83.77.15 ↔	Trasferimento o trapianto di muscoli, Regione inguinale e genitale e natiche
83.61.12 ↔	Sutura di guaina tendinea, Braccio e gomito	83.77.16 ↔	Trasferimento o trapianto di muscoli, Estremità inferiore
83.61.13 ↔	Sutura di guaina tendinea, Avambraccio	83.77.19 ↔	Trasferimento o trapianto di muscoli, Altra localizzazione
83.61.14 ↔	Sutura di guaina tendinea, Parete toracica, addome e dorso	83.85.10 ↔	Allungamento di muscolo o tendine, Testa e collo
83.61.15 ↔	Sutura di guaina tendinea, Regione inguinale e genitale e natiche	83.85.11 ↔	Allungamento di muscolo o tendine, Spalla e ascella
83.61.16 ↔	Sutura di guaina tendinea, Estremità inferiore	83.85.12 ↔	Allungamento di muscolo o tendine, Braccio e gomito
83.61.19 ↔	Sutura di guaina tendinea, Altra localizzazione	83.85.13 ↔	Allungamento di muscolo o tendine, Avambraccio
83.62.10 ↔	Sutura differita di tendini, Testa e collo	83.85.14 ↔	Allungamento di muscolo o tendine, Parete toracica, addome e dorso
83.62.11 ↔	Sutura differita di tendini, Spalla e ascella	83.85.15 ↔	Allungamento di muscolo o tendine, Regione inguinale e genitale e natiche
83.62.12 ↔	Sutura differita di tendini, Braccio e gomito	83.85.16 ↔	Allungamento di muscolo o tendine, Estremità inferiore
83.62.13 ↔	Sutura differita di tendini, Avambraccio	83.85.19 ↔	Allungamento di muscolo o tendine, Altra localizzazione
83.62.14 ↔	Sutura differita di tendini, Parete toracica, addome e dorso	83.85.20 ↔	Accorciamento di muscolo o tendine, Testa e collo
83.62.15 ↔	Sutura differita di tendini, Regione inguinale e genitale e natiche	83.85.21 ↔	Accorciamento di muscolo o tendine, Spalla e ascella
83.62.16 ↔	Sutura differita di tendini, Estremità inferiore	83.85.22 ↔	Accorciamento di muscolo o tendine, Braccio e gomito
83.62.19 ↔	Sutura differita di tendini, Altra localizzazione	83.85.23 ↔	Accorciamento di muscolo o tendine, Avambraccio
83.64.10 ↔	Altra sutura di tendini, Testa e collo	83.85.24 ↔	Accorciamento di muscolo o tendine, Parete toracica, addome e dorso
83.64.11 ↔	Altra sutura di tendini, Spalla e ascella	83.85.25 ↔	Accorciamento di muscolo o tendine, Regione inguinale e genitale e natiche
83.64.12 ↔	Altra sutura di tendini, Braccio e gomito	83.85.26 ↔	Accorciamento di muscolo o tendine, Estremità inferiore
83.64.13 ↔	Altra sutura di tendini, Avambraccio	83.85.29 ↔	Accorciamento di muscolo o tendine, Altra localizzazione
83.64.14 ↔	Altra sutura di tendini, Parete toracica, addome e dorso	83.86 ↔	Plastica del quadricipite
83.64.15 ↔	Altra sutura di tendini, Regione inguinale e genitale e natiche	83.87.10 ↔	Mioplastica, Testa e collo
83.64.16 ↔	Altra sutura di tendini, Estremità inferiore	83.87.11 ↔	Mioplastica, Spalla e ascella
83.64.19 ↔	Altra sutura di tendini, Altra localizzazione	83.87.12 ↔	Mioplastica, Braccio e gomito
83.65.10 ↔	Altra sutura di muscoli o fasce, Testa e collo	83.87.13 ↔	Mioplastica, Avambraccio
83.65.11 ↔	Altra sutura di muscoli o fasce, Spalla e ascella	83.87.14 ↔	Mioplastica, Parete toracica, addome e dorso
83.65.12 ↔	Altra sutura di muscoli o fasce, Braccio e gomito	83.87.15 ↔	Mioplastica, Regione inguinale e genitale e natiche
83.65.13 ↔	Altra sutura di muscoli o fasce, Avambraccio	83.87.16 ↔	Mioplastica, Estremità inferiore
83.65.14 ↔	Altra sutura di muscoli o fasce, Parete toracica, addome e dorso		
83.65.15 ↔	Altra sutura di muscoli o fasce, Regione inguinale e genitale e natiche		
83.65.16 ↔	Altra sutura di muscoli o fasce, Estremità inferiore		
83.72.10 ↔	Arretramento di tendini, Testa e collo		
83.72.11 ↔	Arretramento di tendini, Spalla e ascella		
83.72.12 ↔	Arretramento di tendini, Braccio e gomito		
83.72.13 ↔	Arretramento di tendini, Avambraccio		



83.88.10 ↔	Rinforzo di tendine, Testa e collo	83.89.23 ↔	Copertura di difetto della fascia, Avambraccio
83.88.11 ↔	Rinforzo di tendine, Spalla e ascella	83.89.24 ↔	Copertura di difetto della fascia, Parete toracica, addome e dorso
83.88.12 ↔	Rinforzo di tendine, Braccio e gomito	83.89.25 ↔	Copertura di difetto della fascia, Regione inguinale e genitale e natiche
83.88.13 ↔	Rinforzo di tendine, Avambraccio	83.89.26 ↔	Copertura di difetto della fascia, Estremità inferiore
83.88.14 ↔	Rinforzo di tendine, Parete toracica, addome e dorso	83.89.90 ↔	Altri interventi di plastica sulle fasce, Testa e collo
83.88.15 ↔	Rinforzo di tendine, Regione inguinale e genitale e natiche	83.89.91 ↔	Altri interventi di plastica sulle fasce, Spalla e ascella
83.88.16 ↔	Rinforzo di tendine, Estremità inferiore	83.89.92 ↔	Altri interventi di plastica sulle fasce, Braccio e gomito
83.88.19 ↔	Rinforzo di tendine, Altra localizzazione	83.89.93 ↔	Altri interventi di plastica sulle fasce, Avambraccio
83.88.20 ↔	Tenoplastica sostitutiva, Testa e collo	83.89.94 ↔	Altri interventi di plastica sulle fasce, Parete toracica, addome e dorso
83.88.21 ↔	Tenoplastica sostitutiva, Spalla e ascella	83.89.95 ↔	Altri interventi di plastica sulle fasce, Regione inguinale e genitale e natiche
83.88.22 ↔	Tenoplastica sostitutiva, Braccio e gomito	83.89.96 ↔	Altri interventi di plastica sulle fasce, Estremità inferiore
83.88.23 ↔	Tenoplastica sostitutiva, Avambraccio	83.91.10 ↔	Lisi di aderenze di muscoli, tendini, fasce e borse, Testa e collo
83.88.24 ↔	Tenoplastica sostitutiva, Parete toracica, addome e dorso	83.91.11 ↔	Lisi di aderenze di muscoli, tendini, fasce e borse, Spalla e ascella
83.88.25 ↔	Tenoplastica sostitutiva, Regione inguinale e genitale e natiche	83.91.12 ↔	Lisi di aderenze di muscoli, tendini, fasce e borse, Braccio e gomito
83.88.26 ↔	Tenoplastica sostitutiva, Estremità inferiore	83.91.13 ↔	Lisi di aderenze di muscoli, tendini, fasce e borse, Avambraccio
83.88.29 ↔	Tenoplastica sostitutiva, Altra localizzazione	83.91.14 ↔	Lisi di aderenze di muscoli, tendini, fasce e borse, Parete toracica, addome e dorso
83.88.30 ↔	Creazione di un letto per l'innesto di tendini, Testa e collo	83.91.15 ↔	Lisi di aderenze di muscoli, tendini, fasce e borse, Regione inguinale e genitale e natiche
83.88.31 ↔	Creazione di un letto per l'innesto di tendini, Spalla e ascella	83.91.16 ↔	Lisi di aderenze di muscoli, tendini, fasce e borse, Estremità inferiore
83.88.32 ↔	Creazione di un letto per l'innesto di tendini, Braccio e gomito	83.99.10 ↔	Altri interventi su tendini, Testa e collo
83.88.33 ↔	Creazione di un letto per l'innesto di tendini, Avambraccio	83.99.11 ↔	Altri interventi su tendini, Spalla e ascella
83.88.34 ↔	Creazione di un letto per l'innesto di tendini, Parete toracica, addome e dorso	83.99.12 ↔	Altri interventi su tendini, Braccio e gomito
83.88.35 ↔	Creazione di un letto per l'innesto di tendini, Regione inguinale e genitale e natiche	83.99.13 ↔	Altri interventi su tendini, Avambraccio
83.88.36 ↔	Creazione di un letto per l'innesto di tendini, Estremità inferiore	83.99.14 ↔	Altri interventi su tendini, Parete toracica, addome e dorso
83.88.39 ↔	Creazione di un letto per l'innesto di tendini, Altra localizzazione	83.99.15 ↔	Altri interventi su tendini, Regione inguinale e genitale e natiche
83.88.40 ↔	Tenodesi, Testa e collo	83.99.16 ↔	Altri interventi su tendini, Estremità inferiore
83.88.41 ↔	Tenodesi, Spalla e ascella	83.99.20 ↔	Altri interventi su muscoli, fasce e borse, Testa e collo
83.88.42 ↔	Tenodesi, Braccio e gomito	83.99.21 ↔	Altri interventi su muscoli, fasce e borse, Spalla e ascella
83.88.43 ↔	Tenodesi, Avambraccio	83.99.22 ↔	Altri interventi su muscoli, fasce e borse, Braccio e gomito
83.88.44 ↔	Tenodesi, Parete toracica, addome e dorso	83.99.23 ↔	Altri interventi su muscoli, fasce e borse, Avambraccio
83.88.45 ↔	Tenodesi, Regione inguinale e genitale e natiche	83.99.24 ↔	Altri interventi su muscoli, fasce e borse, Parete toracica, addome e dorso
83.88.46 ↔	Tenodesi, Estremità inferiore	83.99.25 ↔	Altri interventi su muscoli, fasce e borse, Regione inguinale e genitale e natiche
83.88.49 ↔	Tenodesi, Altra localizzazione	83.99.26 ↔	Altri interventi su muscoli, fasce e borse, Estremità inferiore
83.88.90 ↔	Altri interventi di plastica sui tendini, Testa e collo	83.99.30 ↔	Revisione senza sostituzione di stimolatore dei muscoli scheletrici
83.88.91 ↔	Altri interventi di plastica sui tendini, Spalla e ascella	86.2A.31 ↔	Sbrigliamento chirurgico, di grande estensione, sul capo
83.88.92 ↔	Altri interventi di plastica sui tendini, Braccio e gomito	86.2A.36 ↔	Sbrigliamento chirurgico, di grande estensione, sulla mano
83.88.93 ↔	Altri interventi di plastica sui tendini, Avambraccio	86.2A.3D ↔	Sbrigliamento chirurgico, di grande estensione, sul piede
83.88.94 ↔	Altri interventi di plastica sui tendini, Parete toracica, addome e dorso	86.2A.3E ↔	Sbrigliamento chirurgico, di grande estensione, in altra sede
83.88.95 ↔	Altri interventi di plastica sui tendini, Regione inguinale e genitale e natiche	86.84.21 ↔	Correzione di cicatrice o briglia retrattile della cute, sul capo
83.88.96 ↔	Altri interventi di plastica sui tendini, Estremità inferiore	86.84.26 ↔	Correzione di cicatrice o briglia retrattile della cute, sulla mano
83.89.10 ↔	Allungamento, accorciamento o raddoppiamento di fascia, Testa e collo	86.84.2D ↔	Correzione di cicatrice o briglia retrattile della cute, sul piede
83.89.11 ↔	Allungamento, accorciamento o raddoppiamento di fascia, Spalla e ascella		
83.89.12 ↔	Allungamento, accorciamento o raddoppiamento di fascia, Braccio e gomito		
83.89.13 ↔	Allungamento, accorciamento o raddoppiamento di fascia, Avambraccio		
83.89.14 ↔	Allungamento, accorciamento o raddoppiamento di fascia, Parete toracica, addome e dorso		
83.89.15 ↔	Allungamento, accorciamento o raddoppiamento di fascia, Regione inguinale e genitale e natiche		
83.89.16 ↔	Allungamento, accorciamento o raddoppiamento di fascia, Estremità inferiore		
83.89.20 ↔	Copertura di difetto della fascia, Testa e collo		
83.89.21 ↔	Copertura di difetto della fascia, Spalla e ascella		
83.89.22 ↔	Copertura di difetto della fascia, Braccio e gomito		

86.84.2E ↔	Correzione di cicatrice o briglia retrattile della cute, di altra sede	86.88.15 ↔	Impianto o sostituzione operativi di sistema per terapia a pressione negativa in anestesia regionale o generale, su pelle e tessuto sottocutaneo
86.88.11 ↔	Impianto o sostituzione operativi di sistema per terapia a pressione negativa in anestesia regionale o generale, profondi, su ossa e articolazioni delle estremità	86.88.16 ↔	Impianto o sostituzione operativi di sistema per terapia a pressione negativa in anestesia regionale o generale, in altra sede
86.88.12 ↔	Impianto o sostituzione operativi di sistema per terapia a pressione negativa in anestesia regionale o generale, profondi, su torace, mediastino e sterno	86.88.17 ↔	Impianto o sostituzione operativi di sistema per terapia a pressione negativa in anestesia regionale o generale, profondi, sul dorso (da cervicale a sacrale)
86.88.13 ↔	Impianto o sostituzione operativi di sistema per terapia a pressione negativa in anestesia regionale o generale, sull'addome aperto	86.88.18 ↔	Impianto o sostituzione operativi di sistema per terapia a pressione negativa in anestesia regionale o generale, profondi, su pelvi, vulva e perineo
86.88.14 ↔	Impianto o sostituzione operativi di sistema per terapia a pressione negativa in anestesia regionale o generale, endorettale		

### Procedura L09-3

85.2C.12 ‡↔	Sbrigliamento chirurgico della mammella per mezzo di asportazione in anestesia locale per infiltrazione, regionale o generale, ampio	86.2A.26 ‡↔	Sbrigliamento chirurgico, di media estensione, sulla mano
85.2C.32 ‡↔	Sbrigliamento della mammella, senza asportazione, in anestesia locale per infiltrazione, regionale o generale, ampio	86.2A.2D ‡↔	Sbrigliamento chirurgico, di media estensione, sul piede
86.2A.21 ‡↔	Sbrigliamento chirurgico, di media estensione, sul capo	86.2A.2E ‡↔	Sbrigliamento chirurgico, di media estensione, in altra sede

### Procedura L09-4

86.0B.11 ‡↔	Impianto di sistema di somministrazione farmacologica nella cute e nel tessuto sottocutaneo
-------------	---

### Procedura L09-5

64.97 ↔	Inserzione o reinserimento di protesi peniena idraulica
---------	---

### ADRG L10

**Ricostruzione della vescica e tasca continente per neoplasia senza intervento multiviscerale o interventi su rene e uretere e interventi maggiori sulla vescica per neoplasia, età < 19 anni o CC estremamente gravi o intervento combinato, con intervento maggiore sull'intestino**

Procedura nella tabella L10-2 e Diagnosi nella tabella L10-1 o (Procedura nella tabella L10-3 e ((Procedura nella tabella L10-4 e Procedura nella tabella L10-5) o (Diagnosi principale nella tabella L10-1 e Procedura nella tabella L10-6 e (Età < 19 Jahre o PCCL > 3)) o (Procedura nella tabella L10-7 e PCCL > 3)))

### DRG L10A

**Ricostruzione della vescica e tasca continente per neoplasia o intervento multiviscerale o interventi su rene e uretere e interventi maggiori sulla vescica per neoplasie, età < 19 anni o CC estremamente gravi o intervento combinato, con intervento maggiore sull'intestino, con CC estremamente gravi**

PCCL > 3

### DRG L10B

**Ricostruzione della vescica e tasca continente per neoplasia senza intervento multiviscerale o interventi su rene e uretere e interventi maggiori sulla vescica per neoplasia, età < 19 anni o CC estremamente gravi o intervento combinato, con intervento maggiore sull'intestino**

### Diagnosi L10-1

C64	Tumore maligno del rene, ad eccezione della pelvi renale	C67.1	Tumore Maligno: Cupola vescicale
C65	Tumore maligno della pelvi renale	C67.2	Tumore Maligno: Parete laterale della vescica
C66	Tumore maligno dell'uretere	C67.3	Tumore Maligno: Parete anteriore della vescica
C67.0	Tumore Maligno: Trigono vescicale	C67.4	Tumore Maligno: Parete posteriore della vescica
		C67.5	Tumore Maligno: Collo vescicale

C67.6	Tumore Maligno: Orifizio ureterale	D30.2	Tumore benigno: Uretere
C67.7	Tumore Maligno: Uraco	D30.3	Tumore benigno: Vescica
C67.8	Tumore Maligno: lesione sconfinante a più zone contigue della vescica	D30.4	Tumore benigno: Uretra
C67.9	Tumore Maligno: Vescica non specificata	D30.7	Tumore benigno: Altri organi urinari
C68.0	Tumore Maligno: Uretra	D30.9	Tumore benigno: Organi urinari non specificati
C68.1	Tumore Maligno: Ghiandola parauretrale	D41.0	Tumori di comportamento incerto o sconosciuto: Rene
C68.8	Tumore Maligno: lesione sconfinante a più zone contigue degli organi urinari	D41.1	Tumori di comportamento incerto o sconosciuto: Pelvi renale
C68.9	Tumore Maligno: Organo urinario non specificato	D41.2	Tumori di comportamento incerto o sconosciuto: Uretere
C79.0	Tumore maligno secondario del rene e della pelvi renale	D41.3	Tumori di comportamento incerto o sconosciuto: Uretra
C79.1	Tumore maligno secondario della vescica e di altri e non specificati organi dell'apparato urinario	D41.4	Tumori di comportamento incerto o sconosciuto: Vescica
D09.0	Carcinoma in situ: Vescica	D41.7	Tumori di comportamento incerto o sconosciuto: Altri organi urinari
D09.1	Carcinoma in situ: Altri e non specificati organi urinari	D41.9	Tumori di comportamento incerto o sconosciuto: Organo urinario non specificato
D30.0	Tumore benigno: Rene		
D30.1	Tumore benigno: Pelvi renale		

### Procedura L10-2

56.51.00 ↔	Confezione di uretero-ileostomia cutanea, NAS	56.52.10 ↔	Revisione di uretero-ileostomia cutanea, con interposizione intestinale [condotto]
56.51.10 ↔	Confezione di uretero-ileostomia cutanea, ureteroileocutaneostomia [condotto ileale] o ureterocolocutaneostomia [condotto colon-sigmoideo], chirurgica a cielo aperto	56.52.20 ↔	Revisione di uretero-ileostomia cutanea, con tasca intestinale (derivazione urinaria continente)
56.51.11 ↔	Confezione di uretero-ileostomia cutanea, ureteroileocutaneostomia [condotto ileale] o ureterocolocutaneostomia [condotto colon-sigmoideo], per via laparoscopica	56.52.99 ↔	Revisione di uretero-ileostomia cutanea, altro
56.51.12 ↔	Confezione di uretero-ileostomia cutanea, con interposizione intestinale [condotto] (derivazione urinaria non continente), per altra via	57.87.10 ↔	Ricostruzione della vescica con ileo, colon o stomaco, chirurgica a cielo aperto
56.51.20 ↔	Confezione di uretero-ileostomia cutanea, conversione di altra derivazione urinaria sopravvescicale in uretero-ileostomia cutanea	57.87.11 ↔	Ricostruzione della vescica con ileo, colon o stomaco, per via laparoscopica
56.51.30 ↔	Confezione di uretero-ileostomia cutanea, con tasca intestinale (derivazione urinaria continente)	57.87.20 ↔	Conversione di altra derivazione urinaria sopravvescicale in neovescica, chirurgica a cielo aperto
56.51.99 ↔	Confezione di uretero-ileostomia cutanea, altro	57.87.21 ↔	Conversione di altra derivazione urinaria sopravvescicale in neovescica, per via laparoscopica
56.52.00 ↔	Revisione di uretero-ileostomia cutanea, NAS	57.87.30 ↔	Cistoplastica riduttiva, chirurgica a cielo aperto
		57.87.31 ↔	Cistoplastica riduttiva, per via laparoscopica
		57.87.40 ↔	Ampliamento della vescica, chirurgica a cielo aperto
		57.87.41 ↔	Ampliamento della vescica, per via laparoscopica

### Procedura L10-3

45.61 ↔	Resezione segmentaria multipla dell'intestino tenue	45.77.21 ↔	Emicolectomia sinistra allargata, chirurgica a cielo aperto
45.62 ↔	Altra resezione parziale dell'intestino tenue	45.77.22 ↔	Emicolectomia sinistra allargata, per via laparoscopica
45.63.00 ↔	Rimozione totale dell'intestino tenue, NAS	45.78.11 ↔	Resezione segmentaria, chirurgica a cielo aperto
45.63.99 ↔	Rimozione totale dell'intestino tenue, altro	45.78.12 ↔	Resezione segmentaria, per via laparoscopica
45.70 ↔	Asportazione parziale dell'intestino crasso, NAS	45.78.21 ↔	Resezione segmentaria multipla, per via endoscopica
45.72.11 ↔	Resezione ileocecale, chirurgica a cielo aperto	45.78.22 ↔	Resezione segmentaria multipla, per via laparoscopica
45.72.12 ↔	Resezione ileocecale, per via laparoscopica	45.79 ↔	Asportazione parziale dell'intestino crasso, altro
45.73.11 ↔	Emicolectomia destra, chirurgica a cielo aperto	45.80 ↔	Colectomia totale, NAS
45.73.12 ↔	Emicolectomia destra, per via laparoscopica	45.81.11 ↔	Colectomia, chirurgica a cielo aperto
45.74.11 ↔	Resezione del colon trasverso, chirurgica a cielo aperto	45.81.12 ↔	Colectomia, per via laparoscopica
45.74.12 ↔	Resezione del colon trasverso, per via laparoscopica	45.82.11 ↔	Coloproctectomia, , chirurgica a cielo aperto
45.75.11 ↔	Emicolectomia sinistra, chirurgica a cielo aperto	45.82.12 ↔	Coloproctectomia, per via laparoscopica
45.75.12 ↔	Emicolectomia sinistra, per via laparoscopica	45.89 ↔	Colectomia totale, altro
45.75.21 ↔	Emicolectomia sinistra con sigmoidectomia, chirurgica a cielo aperto	46.12.11 ↔	Colostomia terminale, chirurgica a cielo aperto
45.75.22 ↔	Emicolectomia sinistra con sigmoidectomia, per via laparoscopica	46.12.12 ↔	Colostomia terminale, per via laparoscopica
45.76.00 ↔	Sigmoidectomia, NAS	46.15.11 ↔	Colostomia a doppia canna, chirurgica a cielo aperto
45.76.09 ↔	Sigmoidectomia, altro	46.15.12 ↔	Colostomia a doppia canna, per via laparoscopica
45.76.11 ↔	Sigmoidectomia, chirurgica a cielo aperto	46.20 ↔	Digiunostomia e ileostomia, NAS
45.76.21 ↔	Sigmoidectomia, per via laparoscopica	46.25.11 ↔	Digiunostomia e ileostomia terminale, chirurgica a cielo aperto
45.77.11 ↔	Emicolectomia destra allargata, chirurgica a cielo aperto	46.25.12 ↔	Digiunostomia e ileostomia terminale, per via laparoscopica
45.77.12 ↔	Emicolectomia destra allargata, per via laparoscopica		

- 46.26.11 ↔ Digiunostomia e ileostomia a doppia canna, chirurgica a cielo aperto
- 46.26.12 ↔ Digiunostomia e ileostomia a doppia canna, per via laparoscopica
- 46.29 ↔ Digiunostomia e ileostomia, altro
- 46.2A ↔ Confezione di anastomosi secondo Bishop-Koop
- 46.33 ↔ Confezione di duodenostomia
- 46.39 ↔ Altra enterostomia, altro
- 48.41 ↔ Resezione sottomucosa del retto (secondo Soave)
- 48.49 ↔ Resezione del retto con pull-through, altro
- 48.50 ↔ Resezione del retto senza conservazione dello sfintere, NAS
- 48.51 ↔ Resezione del retto per via addominoperineale
- 48.53 ↔ Resezione del retto per via addominosacrale, sacroperineale e perineale
- 48.59 ↔ Resezione del retto senza conservazione dello sfintere, altro
- 48.65 ↔ Resezione del retto secondo Duhamel
- 48.66.00 ↔ Resezione del retto con conservazione dello sfintere, NAS
- 48.66.09 ↔ Resezione del retto con conservazione dello sfintere, altro
- 48.66.11 ↔ Resezione di anello e cilindro rettale, con anastomosi, chirurgica a cielo aperto
- 48.66.12 ↔ Resezione di anello e cilindro rettale, con enterostomia e chiusura a fondo cieco, chirurgica a cielo aperto
- 48.66.13 ↔ Resezione di anello e cilindro rettale, con anastomosi, per via laparoscopica
- 48.66.14 ↔ Resezione di anello e cilindro rettale, con enterostomia e chiusura a fondo cieco, per via laparoscopica
- 48.66.15 ↔ Resezione di anello e cilindro rettale, per via transanale
- 48.66.21 ↔ Resezione anteriore del retto, con anastomosi, chirurgica a cielo aperto
- 48.66.22 ↔ Resezione anteriore del retto, con enterostomia e chiusura a fondo cieco, chirurgica a cielo aperto
- 48.66.23 ↔ Resezione anteriore del retto, con anastomosi, per via laparoscopica
- 48.66.24 ↔ Resezione anteriore del retto, con enterostomia e chiusura a fondo cieco, per via laparoscopica
- 48.66.25 ↔ Resezione anteriore del retto, per via transanale
- 48.66.31 ↔ Resezione anteriore bassa del retto, con anastomosi, chirurgica a cielo aperto
- 48.66.32 ↔ Resezione anteriore bassa del retto, con enterostomia e chiusura a fondo cieco, chirurgica a cielo aperto
- 48.66.33 ↔ Resezione anteriore bassa del retto, con anastomosi, per via laparoscopica
- 48.66.34 ↔ Resezione anteriore bassa del retto, con enterostomia e chiusura a fondo cieco, per via laparoscopica
- 48.66.35 ↔ Resezione anteriore bassa del retto, con anastomosi, per via transanale
- 48.69 ↔ Altra resezione del retto, altro

### Procedura L10-4

- 57.71.00 ↔ Cistectomia radicale, NAS
- 57.71.10 ↔ Cistectomia radicale, senza uretrectomia, nel maschio, chirurgica a cielo aperto
- 57.71.11 ↔ Cistectomia radicale, senza uretrectomia, nel maschio, per via laparoscopica
- 57.71.20 ↔ Cistectomia radicale, con uretrectomia, nel maschio, chirurgica a cielo aperto
- 57.71.21 ↔ Cistectomia radicale, con uretrectomia, nel maschio, per via laparoscopica
- 57.71.30 ↔ Cistectomia radicale, senza uretrectomia, nella donna, chirurgica a cielo aperto
- 57.71.31 ↔ Cistectomia radicale, senza uretrectomia, nella donna, per via laparoscopica
- 57.71.40 ↔ Cistectomia radicale, con uretrectomia, nella donna, chirurgica a cielo aperto
- 57.71.41 ↔ Cistectomia radicale, con uretrectomia, nella donna, per via laparoscopica
- 57.71.50 ↔ Cistectomia radicale, svuotamento pelvico (esenterazione) nel maschio, chirurgica a cielo aperto
- 57.71.51 ↔ Cistectomia radicale, svuotamento pelvico (esenterazione) nel maschio, per via laparoscopica
- 57.71.99 ↔ Cistectomia radicale, altro
- 57.79.00 ↔ Altra cistectomia totale, NAS
- 57.79.10 ↔ Altra cistectomia totale, cistectomia semplice, nel maschio, chirurgica a cielo aperto
- 57.79.11 ↔ Altra cistectomia totale, cistectomia semplice, nel maschio, per via laparoscopica
- 57.79.20 ↔ Altra cistectomia totale, cistectomia semplice, nella donna, chirurgica a cielo aperto
- 57.79.21 ↔ Altra cistectomia totale, cistectomia semplice, nella donna, per via laparoscopica
- 57.79.99 ↔ Altra cistectomia totale, altro

### Procedura L10-5

- 56.51.00 ↔ Confezione di uretero-ileostomia cutanea, NAS
- 56.51.10 ↔ Confezione di uretero-ileostomia cutanea, ureteroileocutaneostomia [condotto ileale] o ureterocolocutaneostomia [condotto colon-sigmoideo], chirurgica a cielo aperto
- 56.51.11 ↔ Confezione di uretero-ileostomia cutanea, ureteroileocutaneostomia [condotto ileale] o ureterocolocutaneostomia [condotto colon-sigmoideo], per via laparoscopica
- 56.51.12 ↔ Confezione di uretero-ileostomia cutanea, con interposizione intestinale [condotto] (derivazione urinaria non continente), per altra via
- 56.51.20 ↔ Confezione di uretero-ileostomia cutanea, conversione di altra derivazione urinaria sopravescicale in uretero-ileostomia cutanea
- 56.51.30 ↔ Confezione di uretero-ileostomia cutanea, con tasca intestinale (derivazione urinaria continente)
- 56.51.99 ↔ Confezione di uretero-ileostomia cutanea, altro
- 56.52.00 ↔ Revisione di uretero-ileostomia cutanea, NAS
- 56.52.10 ↔ Revisione di uretero-ileostomia cutanea, con interposizione intestinale [condotto]
- 56.52.20 ↔ Revisione di uretero-ileostomia cutanea, con tasca intestinale (derivazione urinaria continente)
- 56.52.99 ↔ Revisione di uretero-ileostomia cutanea, altro
- 56.61.00 ↔ Confezione di altra ureterostomia cutanea, NAS
- 56.61.10 ↔ Confezione di altra ureterostomia cutanea, ureterocutaneostomia e transureterocutaneostomia, per via laparoscopica
- 56.61.20 ↔ Confezione di altra ureterostomia cutanea, conversione di altra derivazione urinaria sopravescicale in ureterostomia cutanea
- 56.61.99 ↔ Confezione di altra ureterostomia cutanea, altro
- 56.62 ↔ Revisione di altra ureterocutaneostomia
- 56.71.00 ↔ Derivazione urinaria all'intestino, NAS

- 56.71.10 ↔ Ureterosigmoidostomia con confezione di tasca, chirurgica a cielo aperto  
 56.71.11 ↔ Ureterosigmoidostomia con confezione di tasca, per via laparoscopica  
 56.71.20 ↔ Conversione di altra derivazione urinaria sopravvescicale in derivazione urinaria all'intestino  
 56.71.99 ↔ Derivazione urinaria all'intestino, altro  
 56.72 ↔ Revisione di anastomosi ureterointestinale  
 57.87.10 ↔ Ricostruzione della vescica con ileo, colon o stomaco, chirurgica a cielo aperto  
 57.87.11 ↔ Ricostruzione della vescica con ileo, colon o stomaco, per via laparoscopica  
 57.87.20 ↔ Conversione di altra derivazione urinaria sopravvescicale in neovescica, chirurgica a cielo aperto  
 57.87.21 ↔ Conversione di altra derivazione urinaria sopravvescicale in neovescica, per via laparoscopica  
 57.87.30 ↔ Cistoplastica riduttiva, chirurgica a cielo aperto  
 57.87.31 ↔ Cistoplastica riduttiva, per via laparoscopica  
 57.87.40 ↔ Ampliamento della vescica, chirurgica a cielo aperto  
 57.87.41 ↔ Ampliamento della vescica, per via laparoscopica

## Procedura L10-6

- 40.52.00 ↔ Asportazione radicale dei linfonodi periaortici, NAS  
 40.52.10 ↔ Asportazione radicale dei linfonodi retroperitoneali (para-aortici, paracavali) e pelvici quale intervento indipendente  
 40.52.11 ↔ Asportazione radicale dei linfonodi retroperitoneali (para-aortici, paracavali) e pelvici nel quadro di un altro intervento  
 40.52.99 ↔ Asportazione radicale dei linfonodi periaortici, altro  
 40.53.00 ↔ Asportazione radicale dei linfonodi iliaci, NAS  
 40.53.10 ↔ Asportazione radicale dei linfonodi iliaci quale intervento indipendente  
 40.53.11 ↔ Asportazione radicale dei linfonodi iliaci in corso di altro intervento  
 40.53.99 ↔ Asportazione radicale dei linfonodi iliaci, altro  
 40.54.00 ↔ Dissezione radicale dei linfonodi inguinali, NAS  
 40.54.10 ↔ Dissezione radicale dei linfonodi inguinali quale intervento indipendente  
 40.54.11 ↔ Dissezione radicale dei linfonodi inguinali in corso di altro intervento  
 40.54.99 ↔ Dissezione radicale dei linfonodi inguinali, altro  
 40.59.00 ↔ Asportazione radicale di altri linfonodi, NAS  
 40.59.10 ↔ Asportazione radicale di altri linfonodi quale intervento indipendente, NAS  
 40.59.11 ↔ Asportazione radicale di linfonodi mediastinici quale intervento indipendente  
 40.59.12 ↔ Asportazione radicale di linfonodi peribronchiali quale intervento indipendente  
 40.59.19 ↔ Asportazione radicale di altri linfonodi quale intervento indipendente, altro  
 40.59.20 ↔ Asportazione radicale di altri linfonodi in corso di altro intervento, NAS  
 40.59.21 ↔ Asportazione radicale di linfonodi mediastinici in corso di altro intervento  
 40.59.22 ↔ Asportazione radicale di linfonodi peribronchiali in corso di altro intervento  
 40.59.29 ↔ Asportazione radicale di altri linfonodi in corso di altro intervento, altro  
 40.59.99 ↔ Asportazione radicale di altri linfonodi, altro  
 54.51 ↔ Lisi di aderenze peritoneali, per via laparoscopica  
 54.52 ↔ Lisi di aderenze peritoneali, chirurgico a cielo aperto  
 54.59 ↔ Lisi di aderenze peritoneali, altro  
 54.99.31 ↔ Debulking per laparotomia  
 54.99.40 ↔ Revisione di fistola cutaneooperitoneale (cateterismo permanente)  
 54.99.50 ↔ Chiusura temporanea della parete addominale  
 54.99.60 ↔ Lobotomia  
 54.99.61 ↔ Rilobotomia  
 54.99.81 ↔ Revisione senza sostituzione di cateteri nonché di pompa automatica, programmabile e ricaricabile per il drenaggio continuo di liquido ascitico  
 54.99.82 ↔ Rimozione di ostruzione meccanica di cateteri di una pompa automatica, programmabile e ricaricabile per il drenaggio continuo di liquido ascitico  
 54.99.84 ↔ Sostituzione dei cateteri di pompa automatica, programmabile e ricaricabile per il drenaggio continuo di liquido ascitico  
 54.A1 ↔ Asportazione e distruzione di tessuto retroperitoneale  
 55.01.11 ↔ Nefrotomia, chirurgica a cielo aperto  
 55.01.12 ↔ Nefrotomia, chirurgica a cielo aperto per esplorazione  
 55.01.13 ↔ Nefrotomia, chirurgica a cielo aperto per puntura di cisti  
 55.02.11 ↔ Nefrostomia, chirurgica a cielo aperto  
 55.24 ↔ Biopsia renale a cielo aperto  
 55.31 ↔ Marsupializzazione di lesioni renali  
 55.32 ↔ Escissione aperta di lesione o tessuto renale  
 55.34 ↔ Escissione laparoscopica di lesione o tessuto renale  
 55.39.10 ↔ Altra asportazione o distruzione locale di lesione o tessuto renale, asportazione, ureterorenoscopica  
 55.39.21 ↔ Altra asportazione o distruzione locale di lesione o tessuto renale, distruzione, ureterorenoscopica  
 55.39.22 ↔ Altra asportazione o distruzione locale di lesione o tessuto renale, distruzione, chirurgica a cielo aperto  
 55.39.23 ↔ Altra asportazione o distruzione locale di lesione o tessuto renale, distruzione, laparoscopica  
 55.39.29 ↔ Altra asportazione o distruzione locale di lesione o tessuto renale, distruzione, per altra via  
 55.39.99 ↔ Altra asportazione o distruzione locale di lesione o tessuto renale, altro  
 55.4 ↔ Nefrectomia parziale  
 55.51.00 ↔ Nefroureterectomia NAC  
 55.51.01 ↔ Nefroureterectomia, eccetto che per trapianto  
 55.51.02 ↔ Nefrectomia per trapianto, da donatore vivente  
 55.51.99 ↔ Nefroureterectomia, altro  
 55.52 ↔ Nefrectomia di rene rimanente  
 55.53 ↔ Espianto di rene trapiantato o rigettato  
 55.54 ↔ Nefrectomia bilaterale  
 55.61 ↔ Autotrapianto di rene  
 55.7 ↔ Nefropessia  
 55.81 ↔ Sutura di lacerazione renale  
 55.82 ↔ Chiusura di nefrostomia e pielostomia  
 55.83 ↔ Riparazione di fistola renale  
 55.84 ↔ Riduzione di torsione di peduncolo renale  
 55.85 ↔ Sinfistotomia di rene a ferro di cavallo  
 55.86 ↔ Anastomosi renali  
 55.87 ↔ Correzione di giunzione pielo-ureterale  
 55.89 ↔ Riparazione di rene, altro  
 55.91 ↔ Decapsulazione renale  
 55.99.10 ↔ Altri interventi sul rene, intervento di revisione sul rene  
 56.1X.00 ↔ Meatotomia ureterale, NAS  
 56.1X.10 ↔ Meatotomia ureterale, percutanea transvescicale  
 56.1X.11 ↔ Meatotomia ureterale, transuretrale  
 56.1X.12 ↔ Meatotomia ureterale, chirurgica a cielo aperto  
 56.1X.99 ↔ Meatotomia ureterale, altro  
 56.2X.00 ↔ Ureterotomia, NAS  
 56.2X.10 ↔ Ureterotomia, percutanea transrenale

56.2X.11 ↔ Ureterotomia, percutanea transrenale con rimozione di calcolo	56.74.10 ↔ Ureterocistoneostomia, plastica antireflusso isolata (es. secondo Lich-Gregoir), chirurgica a cielo aperto
56.2X.20 ↔ Ureterotomia, ureterorenoscopica	56.74.11 ↔ Ureterocistoneostomia, plastica antireflusso isolata (es. secondo Lich-Gregoir), per via laparoscopica
56.2X.30 ↔ Ureterotomia, chirurgica a cielo aperto	56.74.20 ↔ Ureterocistoneostomia, con modellamento ureterale
56.2X.40 ↔ Ureterotomia, per via laparoscopica	56.74.99 ↔ Ureterocistoneostomia, altro
56.2X.99 ↔ Ureterotomia, altro	56.75 ↔ Transuretero-ureterostomia
56.34 ↔ Biopsia a cielo aperto dell'uretere	56.79 ↔ Altra anastomosi o bypass dell'uretere
56.40 ↔ Ureterectomia, NAS	56.81 ↔ Lisi di aderenza intraluminali dell'uretere
56.41.00 ↔ Ureterectomia parziale o segmentaria, NAS	56.82 ↔ Sutura di lacerazioni ureterali
56.41.10 ↔ Ureterectomia parziale o segmentaria, resezione dell'ostio ureterale, percutanea transvescicale	56.83 ↔ Chiusura di ureterostomia
56.41.11 ↔ Ureterectomia parziale o segmentaria, resezione dell'ostio ureterale, transuretrale	56.84.00 ↔ Chiusura di altra fistola ureterale, NAS
56.41.12 ↔ Ureterectomia parziale o segmentaria, resezione dell'ostio ureterale, chirurgica a cielo aperto	56.84.10 ↔ Chiusura di fistola ureterointestinale, chirurgica a cielo aperto
56.41.20 ↔ Ureterectomia parziale o segmentaria, chirurgica a cielo aperto	56.84.11 ↔ Chiusura di fistola ureterointestinale, per via laparoscopica
56.41.21 ↔ Ureterectomia parziale o segmentaria, per via laparoscopica	56.84.20 ↔ Chiusura di fistola ureterovaginale, chirurgica a cielo aperto
56.41.30 ↔ Ureterectomia parziale o segmentaria, resezione di moncone ureterale	56.84.21 ↔ Chiusura di fistola ureterovaginale, per via laparoscopica
56.41.40 ↔ Ureterocelectomia, transuretrale	56.84.22 ↔ Chiusura di fistola ureterovaginale, per via vaginale
56.41.41 ↔ Ureterocelectomia, chirurgica a cielo aperto	56.84.99 ↔ Chiusura di altra fistola ureterale, altro
56.41.49 ↔ Ureterocelectomia, per altra via	56.85 ↔ Ureteropessia
56.41.99 ↔ Ureterectomia parziale o segmentaria, altro	56.86 ↔ Rimozione di legatura dell'uretere
56.42 ↔ Ureterectomia totale	56.89 ↔ Riparazione dell'uretere, altro
56.51.00 ↔ Confezione di uretero-ileostomia cutanea, NAS	56.95 ↔ Legatura dell'uretere
56.51.10 ↔ Confezione di uretero-ileostomia cutanea, ureteroileocutaneostomia [condotto ileale] o ureterocolocutaneostomia [condotto colon-sigmoideo], chirurgica a cielo aperto	56.99.00 ↔ Altri interventi sull'uretere, NAS
56.51.11 ↔ Confezione di uretero-ileostomia cutanea, ureteroileocutaneostomia [condotto ileale] o ureterocolocutaneostomia [condotto colon-sigmoideo], per via laparoscopica	56.99.10 ↔ Liberazione dell'uretere (per esplorazione)
56.51.12 ↔ Confezione di uretero-ileostomia cutanea, con interposizione intestinale [condotto] (derivazione urinaria non continente), per altra via	56.99.20 ↔ Revisione dell'uretere, chirurgica a cielo aperto
56.51.20 ↔ Confezione di uretero-ileostomia cutanea, conversione di altra derivazione urinaria sopravescicale in uretero-ileostomia cutanea	56.99.21 ↔ Revisione dell'uretere, per altra via
56.51.30 ↔ Confezione di uretero-ileostomia cutanea, con tasca intestinale (derivazione urinaria continente)	56.99.30 ↔ Altri interventi sull'uretere, iniezione per insufficienza dell'ostio ureterale, transuretrale
56.51.99 ↔ Confezione di uretero-ileostomia cutanea, altro	56.99.31 ↔ Altri interventi sull'uretere, iniezione per insufficienza dell'ostio ureterale, chirurgica a cielo aperto
56.52.00 ↔ Revisione di uretero-ileostomia cutanea, NAS	56.99.32 ↔ Altri interventi sull'uretere, iniezione per insufficienza dell'ostio ureterale, per altra via
56.52.10 ↔ Revisione di uretero-ileostomia cutanea, con interposizione intestinale [condotto]	56.99.99 ↔ Altri interventi sull'uretere, altro
56.52.20 ↔ Revisione di uretero-ileostomia cutanea, con tasca intestinale (derivazione urinaria continente)	57.12 ↔ Lisi di aderenze intraluminali con incisione nella vescica
56.52.99 ↔ Revisione di uretero-ileostomia cutanea, altro	57.41 ↔ Lisi transuretrale di aderenze intraluminali
56.61.00 ↔ Confezione di altra ureterostomia cutanea, NAS	57.6X.00 ↔ Cistectomia parziale, NAS
56.61.10 ↔ Confezione di altra ureterostomia cutanea, ureterocutaneostomia e transureterocutaneostomia, per via laparoscopica	57.6X.10 ↔ Cistectomia parziale, senza reimpianto ureterale, chirurgica a cielo aperto
56.61.20 ↔ Confezione di altra ureterostomia cutanea, conversione di altra derivazione urinaria sopravescicale in ureterostomia cutanea	57.6X.11 ↔ Cistectomia parziale, senza reimpianto ureterale, per via laparoscopica
56.61.99 ↔ Confezione di altra ureterostomia cutanea, altro	57.6X.12 ↔ Cistectomia parziale, con reimpianto ureterale monolaterale o bilaterale, chirurgica a cielo aperto
56.62 ↔ Revisione di altra ureterocutaneostomia	57.6X.13 ↔ Cistectomia parziale, con reimpianto ureterale monolaterale o bilaterale, per via laparoscopica
56.71.00 ↔ Derivazione urinaria all'intestino, NAS	57.6X.20 ↔ Cistectomia parziale, resezione sovratrigonale o subtotale, senza reimpianto ureterale, chirurgica a cielo aperto
56.71.10 ↔ Ureterosigmoidostomia con confezione di tasca, chirurgica a cielo aperto	57.6X.21 ↔ Cistectomia parziale, resezione sovratrigonale o subtotale, senza reimpianto ureterale, per via laparoscopica
56.71.11 ↔ Ureterosigmoidostomia con confezione di tasca, per via laparoscopica	57.6X.22 ↔ Cistectomia parziale, resezione sovratrigonale o subtotale, con reimpianto ureterale monolaterale o bilaterale, chirurgica a cielo aperto
56.71.20 ↔ Conversione di altra derivazione urinaria sopravescicale in derivazione urinaria all'intestino	57.6X.23 ↔ Cistectomia parziale, resezione sovratrigonale o subtotale, con reimpianto ureterale monolaterale o bilaterale, per via laparoscopica
56.71.99 ↔ Derivazione urinaria all'intestino, altro	57.6X.99 ↔ Cistectomia parziale, altro
56.72 ↔ Revisione di anastomosi ureterointestinale	57.71.00 ↔ Cistectomia radicale, NAS
56.73 ↔ Nefrocistoanastomosi, NAS	57.71.10 ↔ Cistectomia radicale, senza uretrectomia, nel maschio, chirurgica a cielo aperto
56.74.00 ↔ Ureterocistoneostomia, NAS	57.71.11 ↔ Cistectomia radicale, senza uretrectomia, nel maschio, per via laparoscopica
	57.71.20 ↔ Cistectomia radicale, con uretrectomia, nel maschio, chirurgica a cielo aperto

57.71.21 ↔ Cistectomia radicale, con uretrectomia, nel maschio, per via laparoscopica	59.03.10 ↔ Ureterolisi senza intraperitoneizzazione, per via laparoscopica
57.71.30 ↔ Cistectomia radicale, senza uretrectomia, nella donna, chirurgica a cielo aperto	59.03.11 ↔ Ureterolisi con intraperitoneizzazione, per via laparoscopica
57.71.31 ↔ Cistectomia radicale, senza uretrectomia, nella donna, per via laparoscopica	59.03.99 ↔ Lisi di aderenze perirenali e periureterali per via laparoscopica, altro
57.71.40 ↔ Cistectomia radicale, con uretrectomia, nella donna, chirurgica a cielo aperto	59.09 ↔ Altra incisione di tessuto perirenale e periureterale
57.71.41 ↔ Cistectomia radicale, con uretrectomia, nella donna, per via laparoscopica	59.11 ↔ Altra lisi di aderenze perivescicali
57.71.50 ↔ Cistectomia radicale, svuotamento pelvico (esenterazione) nel maschio, chirurgica a cielo aperto	59.12 ↔ Lisi di aderenze perivescicali per via laparoscopica
57.71.51 ↔ Cistectomia radicale, svuotamento pelvico (esenterazione) nel maschio, per via laparoscopica	59.19 ↔ Altra incisione del tessuto perivescicale
57.71.99 ↔ Cistectomia radicale, altro	59.91 ↔ Asportazione di tessuti perirenali o perivescicali
57.79.00 ↔ Altra cistectomia totale, NAS	59.92 ↔ Altri interventi sul tessuto perirenale o perivescicale
57.79.10 ↔ Altra cistectomia totale, cistectomia semplice, nel maschio, chirurgica a cielo aperto	60.3 ↔ Prostatectomia soprapubica
57.79.11 ↔ Altra cistectomia totale, cistectomia semplice, nel maschio, per via laparoscopica	60.4 ↔ Prostatectomia retropubica
57.79.20 ↔ Altra cistectomia totale, cistectomia semplice, nella donna, chirurgica a cielo aperto	60.5X.00 ↔ Prostatectomia radicale, NAS
57.79.21 ↔ Altra cistectomia totale, cistectomia semplice, nella donna, per via laparoscopica	60.5X.10 ↔ Prostatectomia radicale, per via laparoscopica
57.79.99 ↔ Altra cistectomia totale, altro	60.5X.20 ↔ Prostatectomia radicale, per via perineale
57.83 ↔ Riparazione di fistola vescico-intestinale	60.5X.30 ↔ Prostatectomia radicale, per via retropubica
57.86 ↔ Riparazione di vescica estrofica	60.5X.99 ↔ Prostatectomia radicale, altro
57.87.10 ↔ Ricostruzione della vescica con ileo, colon o stomaco, chirurgica a cielo aperto	60.61.00 ↔ Asportazione locale di lesione prostatica, NAS
57.87.11 ↔ Ricostruzione della vescica con ileo, colon o stomaco, per via laparoscopica	60.61.10 ↔ Asportazione locale di lesione prostatica, transuretrale
57.87.20 ↔ Conversione di altra derivazione urinaria sopravescicale in neovescica, chirurgica a cielo aperto	60.61.11 ↔ Asportazione locale di lesione prostatica, sovrapubica transvescicale
57.87.21 ↔ Conversione di altra derivazione urinaria sopravescicale in neovescica, per via laparoscopica	60.61.12 ↔ Asportazione locale di lesione prostatica, retropubica
57.87.30 ↔ Cistoplastica riduttiva, chirurgica a cielo aperto	60.61.13 ↔ Asportazione locale di lesione prostatica, per via perineale
57.87.31 ↔ Cistoplastica riduttiva, per via laparoscopica	60.61.99 ↔ Asportazione locale di lesione prostatica, altro
57.87.40 ↔ Ampliamento della vescica, chirurgica a cielo aperto	60.62 ↔ Prostatectomia trans-perineale
57.87.41 ↔ Ampliamento della vescica, per via laparoscopica	60.69 ↔ Altra prostatectomia, altro
58.93.11 ↔ Impianto di protesi di sfintere vescicale	63.94 ↔ Lisi di aderenze del funicolo spermatico
58.94.00 ↔ Terapia adattabile dell'incontinenza, NAS	65.81.00 ↔ Lisi di aderenze di ovaio e di tuba di Falloppio per via laparoscopica, NAS
58.94.11 ↔ Impianto di sistema per terapia adattabile dell'incontinenza	65.81.10 ↔ Lisi di aderenze di ovaio e di tuba di Falloppio al peritoneo pelvico femminile, per via laparoscopica
58.94.21 ↔ Rimozione di sistema per terapia adattabile dell'incontinenza	65.81.99 ↔ Lisi di aderenze di ovaio e di tuba di Falloppio per via laparoscopica, altro
58.94.31 ↔ Revisione senza sostituzione di sistema per terapia adattabile dell'incontinenza	65.89.00 ↔ Altra lisi di aderenze di ovaio e di tuba di Falloppio, NAS
58.94.99 ↔ Terapia adattabile dell'incontinenza, altro	65.89.10 ↔ Altra lisi di aderenze di ovaio e di tuba di Falloppio, chirurgica a cielo aperto
59.00 ↔ Intervento retroperitoneale, NAS	65.89.11 ↔ Altra lisi di aderenze di ovaio e di tuba di Falloppio, con tecnica microchirurgica
59.02 ↔ Altra lisi di aderenze perirenali o periureterali	65.89.12 ↔ Altra lisi di aderenze di ovaio e di tuba di Falloppio al peritoneo pelvico femminile, chirurgica a cielo aperto
59.03.00 ↔ Lisi di aderenze perirenali e periureterali per via laparoscopica, NAS	65.89.13 ↔ Altra lisi di aderenze di ovaio e di tuba di Falloppio al peritoneo pelvico femminile, con assistenza microchirurgica
	65.89.99 ↔ Altra lisi di aderenze di ovaio e di tuba di Falloppio, altro
	70.13 ↔ Lisi di aderenze intraluminali della vagina
	71.01 ↔ Lisi di aderenze vulvari

## Procedura L10-7

40.52.00 ↔ Asportazione radicale dei linfonodi periaortici, NAS	40.54.00 ↔ Dissezione radicale dei linfonodi inguinali, NAS
40.52.10 ↔ Asportazione radicale dei linfonodi retroperitoneali (para-aortici, paracavali) e pelvici quale intervento indipendente	40.54.10 ↔ Dissezione radicale dei linfonodi inguinali quale intervento indipendente
40.52.11 ↔ Asportazione radicale dei linfonodi retroperitoneali (para-aortici, paracavali) e pelvici nel quadro di un altro intervento	40.54.11 ↔ Dissezione radicale dei linfonodi inguinali in corso di altro intervento
40.52.99 ↔ Asportazione radicale dei linfonodi periaortici, altro	40.54.99 ↔ Dissezione radicale dei linfonodi inguinali, altro
40.53.00 ↔ Asportazione radicale dei linfonodi iliaci, NAS	40.59.00 ↔ Asportazione radicale di altri linfonodi, NAS
40.53.10 ↔ Asportazione radicale dei linfonodi iliaci quale intervento indipendente	40.59.10 ↔ Asportazione radicale di altri linfonodi quale intervento indipendente, NAS
40.53.11 ↔ Asportazione radicale dei linfonodi iliaci in corso di altro intervento	40.59.11 ↔ Asportazione radicale di linfonodi mediastinici quale intervento indipendente
40.53.99 ↔ Asportazione radicale dei linfonodi iliaci, altro	40.59.12 ↔ Asportazione radicale di linfonodi peribronchiali quale intervento indipendente

40.59.19 ↔	Asportazione radicale di altri linfonodi quale intervento indipendente, altro	55.91 ↔	Decapsulazione renale
40.59.20 ↔	Asportazione radicale di altri linfonodi in corso di altro intervento, NAS	55.99.10 ↔	Altri interventi sul rene, intervento di revisione sul rene
40.59.21 ↔	Asportazione radicale di linfonodi mediastinici in corso di altro intervento	56.1X.00 ↔	Meatotomia ureterale, NAS
40.59.22 ↔	Asportazione radicale di linfonodi peribronchiali in corso di altro intervento	56.1X.10 ↔	Meatotomia ureterale, percutanea transvescicale
40.59.29 ↔	Asportazione radicale di altri linfonodi in corso di altro intervento, altro	56.1X.11 ↔	Meatotomia ureterale, transuretrale
40.59.99 ↔	Asportazione radicale di altri linfonodi, altro	56.1X.12 ↔	Meatotomia ureterale, chirurgica a cielo aperto
54.51 ↔	Lisi di aderenze peritoneali, per via laparoscopica	56.1X.99 ↔	Meatotomia ureterale, altro
54.52 ↔	Lisi di aderenze peritoneali, chirurgico a cielo aperto	56.2X.00 ↔	Ureterotomia, NAS
54.59 ↔	Lisi di aderenze peritoneali, altro	56.2X.10 ↔	Ureterotomia, percutanea transrenale
54.99.31 ↔	Debulking per laparotomia	56.2X.11 ↔	Ureterotomia, percutanea transrenale con rimozione di calcolo
54.99.40 ↔	Revisione di fistola cutaneo-peritoneale (cateterismo permanente)	56.2X.20 ↔	Ureterotomia, ureterorenoscopica
54.99.50 ↔	Chiusura temporanea della parete addominale	56.2X.30 ↔	Ureterotomia, chirurgica a cielo aperto
54.99.60 ↔	Lombotomia	56.2X.40 ↔	Ureterotomia, per via laparoscopica
54.99.61 ↔	Rilombotomia	56.2X.99 ↔	Ureterotomia, altro
54.99.81 ↔	Revisione senza sostituzione di cateteri nonché di pompa automatica, programmabile e ricaricabile per il drenaggio continuo di liquido ascitico	56.34 ↔	Biopsia a cielo aperto dell'uretere
54.99.82 ↔	Rimozione di ostruzione meccanica di cateteri di una pompa automatica, programmabile e ricaricabile per il drenaggio continuo di liquido ascitico	56.40 ↔	Ureterectomia, NAS
54.99.84 ↔	Sostituzione dei cateteri di pompa automatica, programmabile e ricaricabile per il drenaggio continuo di liquido ascitico	56.41.00 ↔	Ureterectomia parziale o segmentaria, NAS
54.A1 ↔	Asportazione e distruzione di tessuto retroperitoneale	56.41.10 ↔	Ureterectomia parziale o segmentaria, resezione dell'ostio ureterale, percutanea transvescicale
55.01.11 ↔	Nefrotomia, chirurgica a cielo aperto	56.41.11 ↔	Ureterectomia parziale o segmentaria, resezione dell'ostio ureterale, transuretrale
55.01.12 ↔	Nefrotomia, chirurgica a cielo aperto per esplorazione	56.41.12 ↔	Ureterectomia parziale o segmentaria, resezione dell'ostio ureterale, chirurgica a cielo aperto
55.01.13 ↔	Nefrotomia, chirurgica a cielo aperto per puntura di cisti	56.41.20 ↔	Ureterectomia parziale o segmentaria, chirurgica a cielo aperto
55.02.11 ↔	Nefrostomia, chirurgica a cielo aperto	56.41.21 ↔	Ureterectomia parziale o segmentaria, per via laparoscopica
55.24 ↔	Biopsia renale a cielo aperto	56.41.30 ↔	Ureterectomia parziale o segmentaria, resezione di moncone ureterale
55.31 ↔	Marsupializzazione di lesioni renali	56.41.40 ↔	Ureteroceleotomia, transuretrale
55.32 ↔	Escissione aperta di lesione o tessuto renale	56.41.41 ↔	Ureteroceleotomia, chirurgica a cielo aperto
55.34 ↔	Escissione laparoscopica di lesione o tessuto renale	56.41.49 ↔	Ureteroceleotomia, per altra via
55.39.10 ↔	Altra asportazione o distruzione locale di lesione o tessuto renale, asportazione, ureterorenoscopica	56.41.99 ↔	Ureterectomia parziale o segmentaria, altro
55.39.21 ↔	Altra asportazione o distruzione locale di lesione o tessuto renale, distruzione, ureterorenoscopica	56.42 ↔	Ureterectomia totale
55.39.22 ↔	Altra asportazione o distruzione locale di lesione o tessuto renale, distruzione, chirurgica a cielo aperto	56.51.00 ↔	Confezione di uretero-ileostomia cutanea, NAS
55.39.23 ↔	Altra asportazione o distruzione locale di lesione o tessuto renale, distruzione, laparoscopica	56.51.10 ↔	Confezione di uretero-ileostomia cutanea, ureteroileocutaneostomia [condotto ileale] o ureterocolocutaneostomia [condotto colon-sigmoideo], chirurgica a cielo aperto
55.39.29 ↔	Altra asportazione o distruzione locale di lesione o tessuto renale, distruzione, per altra via	56.51.11 ↔	Confezione di uretero-ileostomia cutanea, ureteroileocutaneostomia [condotto ileale] o ureterocolocutaneostomia [condotto colon-sigmoideo], per via laparoscopica
55.39.99 ↔	Altra asportazione o distruzione locale di lesione o tessuto renale, altro	56.51.12 ↔	Confezione di uretero-ileostomia cutanea, con interposizione intestinale [condotto] (derivazione urinaria non continente), per altra via
55.4 ↔	Nefrectomia parziale	56.51.20 ↔	Confezione di uretero-ileostomia cutanea, conversione di altra derivazione urinaria sopravescicale in uretero-ileostomia cutanea
55.51.00 ↔	Nefroureterectomia NAC	56.51.30 ↔	Confezione di uretero-ileostomia cutanea, con tasca intestinale (derivazione urinaria continente)
55.51.01 ↔	Nefroureterectomia, eccetto che per trapianto	56.51.99 ↔	Confezione di uretero-ileostomia cutanea, altro
55.51.02 ↔	Nefrectomia per trapianto, da donatore vivente	56.52.00 ↔	Revisione di uretero-ileostomia cutanea, NAS
55.51.99 ↔	Nefroureterectomia, altro	56.52.10 ↔	Revisione di uretero-ileostomia cutanea, con interposizione intestinale [condotto]
55.52 ↔	Nefrectomia di rene rimanente	56.52.20 ↔	Revisione di uretero-ileostomia cutanea, con tasca intestinale (derivazione urinaria continente)
55.53 ↔	Espianto di rene trapiantato o rigettato	56.52.99 ↔	Revisione di uretero-ileostomia cutanea, altro
55.54 ↔	Nefrectomia bilaterale	56.61.00 ↔	Confezione di altra ureterostomia cutanea, NAS
55.61 ↔	Autotrapianto di rene	56.61.10 ↔	Confezione di altra ureterostomia cutanea, ureterocutaneostomia e transureterocutaneostomia, per via laparoscopica
55.7 ↔	Nefropessia	56.61.20 ↔	Confezione di altra ureterostomia cutanea, conversione di altra derivazione urinaria sopravescicale in ureterostomia cutanea
55.81 ↔	Sutura di lacerazione renale	56.61.99 ↔	Confezione di altra ureterostomia cutanea, altro
55.82 ↔	Chiusura di nefrostomia e pielostomia	56.62 ↔	Revisione di altra ureterocutaneostomia
55.83 ↔	Riparazione di fistola renale	56.71.00 ↔	Derivazione urinaria all'intestino, NAS
55.84 ↔	Riduzione di torsione di peduncolo renale		
55.85 ↔	Sinfistomia di rene a ferro di cavallo		
55.86 ↔	Anastomosi renali		
55.87 ↔	Correzione di giunzione pielo-ureterale		
55.89 ↔	Riparazione di rene, altro		



- 56.71.10 ↔ Ureterosigmoidostomia con confezione di tasca, chirurgica a cielo aperto
- 56.71.11 ↔ Ureterosigmoidostomia con confezione di tasca, per via laparoscopica
- 56.71.20 ↔ Conversione di altra derivazione urinaria sopravvescicale in derivazione urinaria all'intestino
- 56.71.99 ↔ Derivazione urinaria all'intestino, altro
- 56.72 ↔ Revisione di anastomosi ureterointestinale
- 56.73 ↔ Nefrocistoanastomosi, NAS
- 56.74.00 ↔ Ureterocistoneostomia, NAS
- 56.74.10 ↔ Ureterocistoneostomia, plastica antireflusso isolata (es. secondo Lich-Gregoir), chirurgica a cielo aperto
- 56.74.11 ↔ Ureterocistoneostomia, plastica antireflusso isolata (es. secondo Lich-Gregoir), per via laparoscopica
- 56.74.20 ↔ Ureterocistoneostomia, con modellamento ureterale
- 56.74.99 ↔ Ureterocistoneostomia, altro
- 56.75 ↔ Transuretero-ureterostomia
- 56.79 ↔ Altra anastomosi o bypass dell'uretere
- 56.81 ↔ Lisi di aderenza intraluminale dell'uretere
- 56.82 ↔ Sutura di lacerazioni ureterali
- 56.83 ↔ Chiusura di ureterostomia
- 56.84.00 ↔ Chiusura di altra fistola ureterale, NAS
- 56.84.10 ↔ Chiusura di fistola ureterointestinale, chirurgica a cielo aperto
- 56.84.11 ↔ Chiusura di fistola ureterointestinale, per via laparoscopica
- 56.84.20 ↔ Chiusura di fistola ureterovaginale, chirurgica a cielo aperto
- 56.84.21 ↔ Chiusura di fistola ureterovaginale, per via laparoscopica
- 56.84.22 ↔ Chiusura di fistola ureterovaginale, per via vaginale
- 56.84.99 ↔ Chiusura di altra fistola ureterale, altro
- 56.85 ↔ Ureteropessia
- 56.86 ↔ Rimozione di legatura dell'uretere
- 56.89 ↔ Riparazione dell'uretere, altro
- 56.95 ↔ Legatura dell'uretere
- 56.99.00 ↔ Altri interventi sull'uretere, NAS
- 56.99.10 ↔ Liberazione dell'uretere (per esplorazione)
- 56.99.20 ↔ Revisione dell'uretere, chirurgica a cielo aperto
- 56.99.21 ↔ Revisione dell'uretere, per altra via
- 56.99.30 ↔ Altri interventi sull'uretere, iniezione per insufficienza dell'ostio ureterale, transuretrale
- 56.99.31 ↔ Altri interventi sull'uretere, iniezione per insufficienza dell'ostio ureterale, chirurgica a cielo aperto
- 56.99.32 ↔ Altri interventi sull'uretere, iniezione per insufficienza dell'ostio ureterale, per altra via
- 56.99.99 ↔ Altri interventi sull'uretere, altro
- 57.12 ↔ Lisi di aderenze intraluminali con incisione nella vescica
- 57.41 ↔ Lisi transuretrale di aderenze intraluminali
- 57.6X.00 ↔ Cistectomia parziale, NAS
- 57.6X.10 ↔ Cistectomia parziale, senza reimpianto ureterale, chirurgica a cielo aperto
- 57.6X.11 ↔ Cistectomia parziale, senza reimpianto ureterale, per via laparoscopica
- 57.6X.12 ↔ Cistectomia parziale, con reimpianto ureterale monolaterale o bilaterale, chirurgica a cielo aperto
- 57.6X.13 ↔ Cistectomia parziale, con reimpianto ureterale monolaterale o bilaterale, per via laparoscopica
- 57.6X.20 ↔ Cistectomia parziale, resezione sovratrigonale o subtotale, senza reimpianto ureterale, chirurgica a cielo aperto
- 57.6X.21 ↔ Cistectomia parziale, resezione sovratrigonale o subtotale, senza reimpianto ureterale, per via laparoscopica
- 57.6X.22 ↔ Cistectomia parziale, resezione sovratrigonale o subtotale, con reimpianto ureterale monolaterale o bilaterale, chirurgica a cielo aperto
- 57.6X.23 ↔ Cistectomia parziale, resezione sovratrigonale o subtotale, con reimpianto ureterale monolaterale o bilaterale, per via laparoscopica
- 57.6X.99 ↔ Cistectomia parziale, altro
- 57.71.00 ↔ Cistectomia radicale, NAS
- 57.71.10 ↔ Cistectomia radicale, senza uretrectomia, nel maschio, chirurgica a cielo aperto
- 57.71.11 ↔ Cistectomia radicale, senza uretrectomia, nel maschio, per via laparoscopica
- 57.71.20 ↔ Cistectomia radicale, con uretrectomia, nel maschio, chirurgica a cielo aperto
- 57.71.21 ↔ Cistectomia radicale, con uretrectomia, nel maschio, per via laparoscopica
- 57.71.30 ↔ Cistectomia radicale, senza uretrectomia, nella donna, chirurgica a cielo aperto
- 57.71.31 ↔ Cistectomia radicale, senza uretrectomia, nella donna, per via laparoscopica
- 57.71.40 ↔ Cistectomia radicale, con uretrectomia, nella donna, chirurgica a cielo aperto
- 57.71.41 ↔ Cistectomia radicale, con uretrectomia, nella donna, per via laparoscopica
- 57.71.50 ↔ Cistectomia radicale, svuotamento pelvico (esenterazione) nel maschio, chirurgica a cielo aperto
- 57.71.51 ↔ Cistectomia radicale, svuotamento pelvico (esenterazione) nel maschio, per via laparoscopica
- 57.71.99 ↔ Cistectomia radicale, altro
- 57.79.00 ↔ Altra cistectomia totale, NAS
- 57.79.10 ↔ Altra cistectomia totale, cistectomia semplice, nel maschio, chirurgica a cielo aperto
- 57.79.11 ↔ Altra cistectomia totale, cistectomia semplice, nel maschio, per via laparoscopica
- 57.79.20 ↔ Altra cistectomia totale, cistectomia semplice, nella donna, chirurgica a cielo aperto
- 57.79.21 ↔ Altra cistectomia totale, cistectomia semplice, nella donna, per via laparoscopica
- 57.79.99 ↔ Altra cistectomia totale, altro
- 57.83 ↔ Riparazione di fistola vescico-intestinale
- 57.86 ↔ Riparazione di vescica estrofica
- 57.87.10 ↔ Ricostruzione della vescica con ileo, colon o stomaco, chirurgica a cielo aperto
- 57.87.11 ↔ Ricostruzione della vescica con ileo, colon o stomaco, per via laparoscopica
- 57.87.20 ↔ Conversione di altra derivazione urinaria sopravvescicale in neovescica, chirurgica a cielo aperto
- 57.87.21 ↔ Conversione di altra derivazione urinaria sopravvescicale in neovescica, per via laparoscopica
- 57.87.30 ↔ Cistoplastica riduttiva, chirurgica a cielo aperto
- 57.87.31 ↔ Cistoplastica riduttiva, per via laparoscopica
- 57.87.40 ↔ Ampliamento della vescica, chirurgica a cielo aperto
- 57.87.41 ↔ Ampliamento della vescica, per via laparoscopica
- 58.93.11 ↔ Impianto di protesi di sfintere vescicale
- 58.94.00 ↔ Terapia adattabile dell'incontinenza, NAS
- 58.94.11 ↔ Impianto di sistema per terapia adattabile dell'incontinenza
- 58.94.21 ↔ Rimozione di sistema per terapia adattabile dell'incontinenza
- 58.94.31 ↔ Revisione senza sostituzione di sistema per terapia adattabile dell'incontinenza
- 58.94.99 ↔ Terapia adattabile dell'incontinenza, altro
- 59.00 ↔ Intervento retroperitoneale, NAS
- 59.02 ↔ Altra lisi di aderenze perirenali o periureterali
- 59.03.00 ↔ Lisi di aderenze perirenali e periureterali per via laparoscopica, NAS
- 59.03.10 ↔ Ureterolisi senza intraperitoneizzazione, per via laparoscopica
- 59.03.11 ↔ Ureterolisi con intraperitoneizzazione, per via laparoscopica
- 59.03.99 ↔ Lisi di aderenze perirenali e periureterali per via laparoscopica, altro
- 59.09 ↔ Altra incisione di tessuto perirenale e periureterale

59.11 ↔	Altra lisi di aderenze perivescicali	65.81.00 ↔	Lisi di aderenze di ovaio e di tuba di Falloppio per via laparoscopica, NAS
59.12 ↔	Lisi di aderenze perivescicali per via laparoscopica	65.81.10 ↔	Lisi di aderenze di ovaio e di tuba di Falloppio al peritoneo pelvico femminile, per via laparoscopica
59.19 ↔	Altra incisione del tessuto perivescicale	65.81.99 ↔	Lisi di aderenze di ovaio e di tuba di Falloppio per via laparoscopica, altro
59.91 ↔	Asportazione di tessuti perirenali o perivescicali	65.89.00 ↔	Altra lisi di aderenze di ovaio e di tuba di Falloppio, NAS
59.92 ↔	Altri interventi sul tessuto perirenale o perivescicale	65.89.10 ↔	Altra lisi di aderenze di ovaio e di tuba di Falloppio, chirurgica a cielo aperto
60.3 ↔	Prostatectomia soprapubica	65.89.11 ↔	Altra lisi di aderenze di ovaio e di tuba di Falloppio, con tecnica microchirurgica
60.4 ↔	Prostatectomia retropubica	65.89.12 ↔	Altra lisi di aderenze di ovaio e di tuba di Falloppio al peritoneo pelvico femminile, chirurgica a cielo aperto
60.5X.00 ↔	Prostatectomia radicale, NAS	65.89.13 ↔	Altra lisi di aderenze di ovaio e di tuba di Falloppio al peritoneo pelvico femminile, con assistenza microchirurgica
60.5X.10 ↔	Prostatectomia radicale, per via laparoscopica	65.89.99 ↔	Altra lisi di aderenze di ovaio e di tuba di Falloppio, altro
60.5X.20 ↔	Prostatectomia radicale, per via perineale	70.13 ↔	Lisi di aderenze intraluminari della vagina
60.5X.30 ↔	Prostatectomia radicale, per via retropubica	71.01 ↔	Lisi di aderenze vulvari
60.5X.99 ↔	Prostatectomia radicale, altro	83.92 ↔	Inserzione o sostituzione di stimolatore dei muscoli scheletrici
60.61.00 ↔	Asportazione locale di lesione prostatica, NAS		
60.61.10 ↔	Asportazione locale di lesione prostatica, transuretrale		
60.61.11 ↔	Asportazione locale di lesione prostatica, sovrapubica transvescicale		
60.61.12 ↔	Asportazione locale di lesione prostatica, retropubica		
60.61.13 ↔	Asportazione locale di lesione prostatica, per via perineale		
60.61.99 ↔	Asportazione locale di lesione prostatica, altro		
60.62 ↔	Prostatectomia trans-perineale		
60.69 ↔	Altra prostatectomia, altro		
63.94 ↔	Lisi di aderenze del funicolo spermatico		

**ADRG L12****Radioterapia per malattie e disturbi dell'apparato urinario, più di un giorno di degenza**

Procedura nella tabella L12-1 e durata del soggiorno &gt; 1 Tage

**DRG L12Z****Radioterapia per malattie e disturbi dell'apparato urinario, più di un giorno di degenza****Procedura L12-1**

92.20 ↔	Infusione d'isotopo radioattivo liquido	92.24.09 ↔	Teleradioterapia mediante fotoni, acceleratore lineare, altro
92.21.00 ↔	Radioterapia superficiale: NAS	92.24.11 ↔	Teleradioterapia mediante fotoni, acceleratore lineare, guidata dalle immagini, fino a 2 campi di irradiazione
92.21.01 ↔	Radioterapia superficiale: fino a 2 campi di irradiazione	92.24.12 ↔	Teleradioterapia mediante fotoni, acceleratore lineare, guidata dalle immagini, più di 2 campi di irradiazione
92.21.02 ↔	Radioterapia superficiale: più di 2 campi di irradiazione	92.24.13 ↔	Teleradioterapia mediante fotoni, acceleratore lineare, guidata dalle immagini, irradiazione 3D pianificata
92.22.00 ↔	Radioterapia con ortovoltaggio: NAS	92.24.14 ↔	Teleradioterapia mediante fotoni, acceleratore lineare, guidata dalle immagini, radioterapia a modulazione di intensità
92.22.01 ↔	Radioterapia con ortovoltaggio: fino a 2 campi di irradiazione	92.24.21 ↔	Teleradioterapia mediante fotoni, acceleratore lineare, non guidata dalle immagini, fino a 2 campi di irradiazione
92.22.02 ↔	Radioterapia con ortovoltaggio: più di 2 campi di irradiazione	92.24.22 ↔	Teleradioterapia mediante fotoni, acceleratore lineare, non guidata dalle immagini, più di 2 campi di irradiazione
92.22.11 ↔	Roentgenterapia intraoperatoria, fino a 300 kV	92.24.23 ↔	Teleradioterapia mediante fotoni, acceleratore lineare, non guidata dalle immagini, irradiazione 3D pianificata
92.22.12 ↔	Roentgenterapia intraoperatoria, 300 kV - < 1 MV	92.24.24 ↔	Teleradioterapia mediante fotoni, acceleratore lineare, non guidata dalle immagini, radioterapia a modulazione di intensità
92.22.19 ↔	Roentgenterapia intraoperatoria, altro	92.24.30 ↔	Teleradioterapia mediante fotoni: radioterapia estremamente complessa con attrezzatura specializzata
92.23.00 ↔	Radioterapia ad alto voltaggio: NAS	92.25.00 ↔	Teleradioterapia con elettroni, acceleratore lineare, NAS
92.23.01 ↔	Dispositivo di telecobaltoterapia, fino a 2 campi di irradiazione	92.25.01 ↔	Teleradioterapia con elettroni, acceleratore lineare, irradiazione di campo esteso
92.23.02 ↔	Dispositivo di telecobaltoterapia, da 3 a 4 campi di irradiazione		
92.23.03 ↔	Dispositivo di telecobaltoterapia, più di 4 campi di irradiazione o irradiazione 3D pianificata		
92.23.08 ↔	Radioterapia ad alto voltaggio: altri isotopi		
92.23.09 ↔	Dispositivo di telecobaltoterapia, altro		
92.24.00 ↔	Teleradioterapia mediante fotoni, acceleratore lineare, NAS		
92.24.01 ↔	Teleradioterapia mediante fotoni, acceleratore lineare, irradiazione di campo esteso		
92.24.02 ↔	Teleradioterapia mediante fotoni, acceleratore lineare, irradiazione di un emicorpo		
92.24.03 ↔	Teleradioterapia mediante fotoni, acceleratore lineare, irradiazione del corpo intero		
92.24.04 ↔	Teleradioterapia mediante fotoni, acceleratore lineare, radioterapia intraoperatoria		

92.25.02 ↔	Teleradioterapia con elettroni, acceleratore lineare, irradiazione di un emicorpo	92.27.72 ↔	Moulage radioattivi: costruzione e applicazione di applicatori non impiegati sulla superficie corporea
92.25.03 ↔	Teleradioterapia con elettroni, acceleratore lineare, irradiazione del corpo intero	92.27.73 ↔	Moulage radioattivi: costruzione e applicazione di applicatori oculari
92.25.04 ↔	Teleradioterapia con elettroni, acceleratore lineare, radioterapia intraoperatoria	92.27.79 ↔	Moulage radioattivi, altro
92.25.09 ↔	Teleradioterapia con elettroni, acceleratore lineare, altro	92.28.00 ↔	Iniezione, instillazione o somministrazione per via orale di radioisotopi, NAS
92.25.11 ↔	Teleradioterapia con elettroni, acceleratore lineare, guidata dalle immagini	92.28.09 ↔	Iniezione, instillazione o somministrazione per via orale di radioisotopi, altro
92.25.12 ↔	Teleradioterapia con elettroni, acceleratore lineare, guidata dalle immagini, fino a 2 campi di irradiazione	92.28.11 ↔	Terapia con radionuclidi aperti per metastasi ossee
92.25.13 ↔	Teleradioterapia con elettroni, acceleratore lineare, guidata dalle immagini, più di 2 campi di irradiazione	92.28.14 ↔	Instillazione di radionuclidi aperti in articolazioni
92.25.14 ↔	Teleradioterapia con elettroni, acceleratore lineare, guidata dalle immagini, irradiazione 3D pianificata	92.28.24 ↔	Radio-chemioembolizzazione endovascolare selettiva con I-131-Lipiodol
92.25.15 ↔	Teleradioterapia con elettroni, acceleratore lineare, guidata dalle immagini, radioterapia a modulazione di intensità	92.28.25 ↔	Terapia endovascolare selettiva con radionuclidi (SIRT) mediante embolizzazione con microsferi marcate con ittrio-90
92.25.21 ↔	Teleradioterapia con elettroni, acceleratore lineare, non guidata dalle immagini, fino a 2 campi di irradiazione	92.28.26 ↔	Terapia endovascolare selettiva con radionuclidi (SIRT) mediante embolizzazione con microsferi marcate con olmio-166
92.25.22 ↔	Teleradioterapia con elettroni, acceleratore lineare, non guidata dalle immagini, più di 2 campi di irradiazione	92.28.33 ↔	Brachiterapia endovascolare con renio-188
92.25.23 ↔	Teleradioterapia con elettroni, acceleratore lineare, non guidata dalle immagini, irradiazione 3D pianificata	92.28.41 ↔	Radioiodoterapia fino a 1,2 GBq I-131, senza somministrazione di tireotropina ricombinante (rh-TSH)
92.25.24 ↔	Teleradioterapia con elettroni, acceleratore lineare, non guidata dalle immagini, radioterapia a modulazione di intensità	92.28.42 ↔	Radioiodoterapia fino a 1,2 GBq I-131, con somministrazione di tireotropina ricombinante (rh-TSH)
92.26.00 ↔	Teleradioterapia con altre radiazioni particellari, NAS	92.28.43 ↔	Radioiodoterapia da 1,2 a meno di 5 GBq I-131, senza somministrazione di tireotropina ricombinante (rh-TSH)
92.26.99 ↔	Teleradioterapia con altre radiazioni particellari, altro	92.28.44 ↔	Radioiodoterapia da 1,2 a meno di 5 GBq I-131, con somministrazione di tireotropina ricombinante (rh-TSH)
92.27.00 ↔	Impianto o inserzione di elementi radioattivi (brachiterapia con radionuclidi chiusi), superficie corporea, altra o NAS sede di applicazione	92.28.45 ↔	Radioiodoterapia da 5 e più GBq I-131, senza somministrazione di tireotropina ricombinante (rh-TSH)
92.27.10 ↔	Impianto o inserzione di elementi radioattivi (brachiterapia con radionuclidi chiusi), organi sessuali femminili, NAS	92.28.46 ↔	Radioiodoterapia da 5 e più GBq I-131, con somministrazione di tireotropina ricombinante (rh-TSH)
92.27.11 ↔	Impianto o inserzione di elementi radioattivi (brachiterapia con radionuclidi chiusi), in sede intrauterina	92.28.51 ↔	Radioimmunoterapia con 90Y ibritumomab tiuxetano, parenterale
92.27.12 ↔	Impianto o inserzione di elementi radioattivi (brachiterapia con radionuclidi chiusi), in sede intravaginale	92.28.52 ↔	Radioimmunoterapia con iodio-131 [I-131] tositumomab, parenterale
92.27.13 ↔	Impianto o inserzione di elementi radioattivi (brachiterapia con radionuclidi chiusi), in sede combinata intrauterina e intravaginale	92.28.53 ↔	Radioimmunoterapia con altri anticorpi, parenterale
92.27.21 ↔	Impianto o inserzione di elementi radioattivi (brachiterapia con radionuclidi chiusi), superficie corporea	92.28.64 ↔	Terapia radiorecettoriale con l'analogo della somatostatina DOTA-coniugato TOC (octreotide)
92.27.22 ↔	Impianto o inserzione di elementi radioattivi (brachiterapia con radionuclidi chiusi), in sede intracavitaria	92.28.65 ↔	Terapia radiorecettoriale con l'analogo della somatostatina DOTA-coniugato TATE (octreotate)
92.27.23 ↔	Impianto o inserzione di elementi radioattivi (brachiterapia con radionuclidi chiusi), in sede endoluminale	92.28.66 ↔	Terapia radiorecettoriale con antagonisti della somatostatina
92.27.30 ↔	Impianto o inserzione di elementi radioattivi (brachiterapia con radionuclidi chiusi), vasi NAS	92.28.67 ↔	Terapia radiorecettoriale con ligando PSMA
92.27.31 ↔	Impianto o inserzione di elementi radioattivi (brachiterapia con radionuclidi chiusi), arterie coronarie	92.28.69 ↔	Radioterapia con molecole piccole, altro
92.27.39 ↔	Impianto o inserzione di elementi radioattivi (brachiterapia con radionuclidi chiusi), altri vasi	92.28.71 ↔	Somministrazione parenterale di iodio-131-MIBG (metaiodobenzilguanidina)
92.27.40 ↔	Impianto o inserzione di elementi radioattivi (brachiterapia con radionuclidi chiusi), intraoperatoria	92.29.00 ↔	Brachiterapia con radionuclidi chiusi, NAS
92.27.70 ↔	Moulage radioattivi, NAS	92.29.09 ↔	Brachiterapia con radionuclidi chiusi, altro
92.27.71 ↔	Moulage radioattivi: costruzione e applicazione di moulage radioattivi superficiali	92.29.11 ↔	Brachiterapia interstiziale con impianto di emettitori rimovibili monoplanari, basso rateo di dose
		92.29.12 ↔	Brachiterapia interstiziale con impianto di emettitori rimovibili monoplanari, rateo di dose pulsata (pulsed dose rate)
		92.29.13 ↔	Brachiterapia interstiziale con impianto di emettitori rimovibili monoplanari, alto rateo di dose
		92.29.19 ↔	Brachiterapia interstiziale con impianto di emettitori rimovibili monoplanari, altro
		92.29.21 ↔	Brachiterapia interstiziale con impianto volumetrico di emettitori rimovibili multiplanari, basso rateo di dose
		92.29.22 ↔	Brachiterapia interstiziale con impianto volumetrico di emettitori rimovibili multiplanari, rateo di dose pulsata (pulsed dose rate)

92.29.23 ↔	Brachiterapia interstiziale con impianto volumetrico di emettitori rimovibili multiplanari, alto rateo di dose	92.30.30 ↔	Radioterapia stereotassica, in seduta unica: Extracerebrale, radioterapia a modulazione di intensità
92.29.24 ↔	Brachiterapia con impianto di emettitori rimovibili multiplanari, alto rateo di dose, intraoperatoria	92.30.31 ↔	Radioterapia stereotassica, in seduta unica: Extracerebrale, radioterapia ad arco a modulazione di intensità (IMAT)
92.29.29 ↔	Brachiterapia interstiziale con impianto volumetrico di emettitori rimovibili multiplanari, altro	92.30.32 ↔	Radioterapia stereotassica, in seduta unica: Extracerebrale, guidata dalle immagini
92.29.31 ↔	Brachiterapia interstiziale con impianto di emettitori permanenti, fino a 10 sorgenti	92.30.99 ↔	Radioterapia stereotassica, in seduta unica, altro
92.29.32 ↔	Brachiterapia interstiziale con impianto di emettitori permanenti, da 11 a 15 sorgenti	92.31.00 ↔	Radiochirurgia con fotoni NAS, cerebrale
92.29.33 ↔	Brachiterapia interstiziale con impianto di emettitori permanenti, da 16 a 20 sorgenti	92.31.10 ↔	Radiochirurgia con fotoni NAS, extracerebrale
92.29.34 ↔	Brachiterapia interstiziale con impianto di emettitori permanenti, da 21 a 25 sorgenti	92.32.00 ↔	Radiochirurgia con fotoni a sorgente multiple, NAS
92.29.35 ↔	Brachiterapia interstiziale con impianto di emettitori permanenti, da 26 a 30 sorgenti	92.32.01 ↔	Radiochirurgia con fotoni a sorgenti multiple: Gamma knife
92.29.36 ↔	Brachiterapia interstiziale con impianto di emettitori permanenti, da 31 a 35 sorgenti	92.33.00 ↔	Radiochirurgia con particelle, NAS
92.29.37 ↔	Brachiterapia interstiziale con impianto di emettitori permanenti, da 36 a 40 sorgenti	92.33.01 ↔	Altra radioterapia ad alto voltaggio: radioterapia stereotassica, in seduta unica, cerebrale
92.29.38 ↔	Brachiterapia interstiziale con impianto di emettitori permanenti, da 41 a 45 sorgenti	92.33.11 ↔	Altra radioterapia ad alto voltaggio: radioterapia stereotassica, in seduta unica, extracerebrale
92.29.39 ↔	Brachiterapia interstiziale con impianto di emettitori permanenti, da 46 a 50 sorgenti	92.39.00 ↔	Altra radiochirurgia stereotassica, NAS
92.29.3A ↔	Brachiterapia interstiziale con impianto di emettitori permanenti, da 51 a 55 sorgenti	92.39.01 ↔	Altra radioterapia ad alto voltaggio, irradiazione stereotassica, frazionata, cerebrale, NAS
92.29.3B ↔	Brachiterapia interstiziale con impianto di emettitori permanenti, da 56 a 60 sorgenti	92.39.11 ↔	Altra radioterapia ad alto voltaggio, irradiazione stereotassica, frazionata, extracerebrale, NAS
92.29.3C ↔	Brachiterapia interstiziale con impianto di emettitori permanenti, da 61 a 65 sorgenti	92.39.20 ↔	Altra radioterapia ad alto voltaggio, irradiazione stereotassica, frazionata: Cerebrale, radioterapia a modulazione di intensità
92.29.3D ↔	Brachiterapia interstiziale con impianto di emettitori permanenti, da 66 a 70 sorgenti	92.39.21 ↔	Altra radioterapia ad alto voltaggio, irradiazione stereotassica, frazionata: Cerebrale, radioterapia ad arco a modulazione di intensità (IMAT)
92.29.3E ↔	Brachiterapia interstiziale con impianto di emettitori permanenti, da 71 e più sorgenti	92.39.22 ↔	Altra radioterapia ad alto voltaggio, irradiazione stereotassica, frazionata: Cerebrale, guidata dalle immagini
92.29.40 ↔	Brachiterapia con applicatori superficiali, NAS	92.39.29 ↔	Altra radioterapia ad alto voltaggio, irradiazione stereotassica, frazionata, cerebrale, altro
92.29.49 ↔	Brachiterapia con applicatori superficiali, altro	92.39.30 ↔	Altra radioterapia ad alto voltaggio, irradiazione stereotassica, frazionata: Extracerebrale, radioterapia a modulazione di intensità
92.29.51 ↔	Rimozione di radionuclidi chiusi o di applicatori inattivi sotto anestesia	92.39.31 ↔	Altra radioterapia ad alto voltaggio, irradiazione stereotassica, frazionata: Extracerebrale, radioterapia ad arco a modulazione di intensità (IMAT)
92.30.00 ↔	Radioterapia stereotassica, in seduta unica, NAS	92.39.32 ↔	Altra radioterapia ad alto voltaggio, irradiazione stereotassica, frazionata: Extracerebrale, guidata dalle immagini
92.30.01 ↔	Radioterapia stereotassica, in seduta unica: Cerebrale, NAS	92.39.39 ↔	Altra radioterapia ad alto voltaggio, irradiazione stereotassica, frazionata, extracerebrale, altro
92.30.02 ↔	Radioterapia stereotassica, in seduta unica: Extracerebrale, NAS	92.41 ↔	Radioterapia intraoperatoria con elettroni
92.30.20 ↔	Radioterapia stereotassica, in seduta unica: Cerebrale, radioterapia a modulazione di intensità		
92.30.21 ↔	Radioterapia stereotassica, in seduta unica: Cerebrale, radioterapia ad arco a modulazione di intensità (IMAT)		
92.30.22 ↔	Radioterapia stereotassica, in seduta unica: Cerebrale, guidata dalle immagini		

**ADRG L13****Interventi su rene e uretere e interventi maggiori sulla vescica per neoplasia o interventi complessi con litotripsia extracorporea con onde d'urto (ESWL)**

Diagnosi principale nella tabella L13-1 e Procedura nella tabella L13-2 o (di cui almeno uno Procedura nella tabella L13-3 o Procedura nella almeno due delle tabelle L13-4, L13-5) e Procedura nella tabella L13-6

**DRG L13A****Interventi su rene e uretere e interventi maggiori sulla vescica per neoplasia o interventi complessi con litotripsia extracorporea con onde d'urto (ESWL) con CC gravi**

PCCL > 2

**DRG L13B****Interventi su rene e uretere e interventi maggiori sulla vescica per neoplasia o interventi complessi con litotripsia extracorporea con onde d'urto (ESWL)****Diagnosi L13-1**

C64	Tumore maligno del rene, ad eccezione della pelvi renale	D09.0	Carcinoma in situ: Vescica
C65	Tumore maligno della pelvi renale	D09.1	Carcinoma in situ: Altri e non specificati organi urinari
C66	Tumore maligno dell'uretere	D30.0	Tumore benigno: Rene
C67.0	Tumore Maligno: Trigono vescicale	D30.1	Tumore benigno: Pelvi renale
C67.1	Tumore Maligno: Cupola vescicale	D30.2	Tumore benigno: Uretere
C67.2	Tumore Maligno: Parete laterale della vescica	D30.3	Tumore benigno: Vescica
C67.3	Tumore Maligno: Parete anteriore della vescica	D30.4	Tumore benigno: Uretra
C67.4	Tumore Maligno: Parete posteriore della vescica	D30.7	Tumore benigno: Altri organi urinari
C67.5	Tumore Maligno: Collo vescicale	D30.9	Tumore benigno: Organi urinari non specificati
C67.6	Tumore Maligno: Orifizio ureterale	D41.0	Tumori di comportamento incerto o sconosciuto: Rene
C67.7	Tumore Maligno: Uretra	D41.1	Tumori di comportamento incerto o sconosciuto: Pelvi renale
C67.8	Tumore Maligno: lesione sconfinante a più zone contigue della vescica	D41.2	Tumori di comportamento incerto o sconosciuto: Uretere
C67.9	Tumore Maligno: Vescica non specificata	D41.3	Tumori di comportamento incerto o sconosciuto: Uretra
C68.0	Tumore Maligno: Uretra	D41.4	Tumori di comportamento incerto o sconosciuto: Vescica
C68.1	Tumore Maligno: Ghiandola parauretrale	D41.7	Tumori di comportamento incerto o sconosciuto: Altri organi urinari
C68.8	Tumore Maligno: lesione sconfinante a più zone contigue degli organi urinari	D41.9	Tumori di comportamento incerto o sconosciuto: Organo urinario non specificato
C68.9	Tumore Maligno: Organo urinario non specificato		
C79.0	Tumore maligno secondario del rene e della pelvi renale		
C79.1	Tumore maligno secondario della vescica e di altri e non specificati organi dell'apparato urinario		

**Procedura L13-2**

40.52.00 ↔	Asportazione radicale dei linfonodi periaortici, NAS	40.59.29 ↔	Asportazione radicale di altri linfonodi in corso di altro intervento, altro
40.52.10 ↔	Asportazione radicale dei linfonodi retroperitoneali (para-aortici, paracavali) e pelvici quale intervento indipendente	40.59.99 ↔	Asportazione radicale di altri linfonodi, altro
40.52.11 ↔	Asportazione radicale dei linfonodi retroperitoneali (para-aortici, paracavali) e pelvici nel quadro di un altro intervento	54.51 ↔	Lisi di aderenze peritoneali, per via laparoscopica
40.52.99 ↔	Asportazione radicale dei linfonodi periaortici, altro	54.52 ↔	Lisi di aderenze peritoneali, chirurgico a cielo aperto
40.53.00 ↔	Asportazione radicale dei linfonodi iliaci, NAS	54.59 ↔	Lisi di aderenze peritoneali, altro
40.53.10 ↔	Asportazione radicale dei linfonodi iliaci quale intervento indipendente	54.99.31 ↔	Debulking per laparotomia
40.53.11 ↔	Asportazione radicale dei linfonodi iliaci in corso di altro intervento	54.99.40 ↔	Revisione di fistola cutaneoepitoneale (cateterismo permanente)
40.53.99 ↔	Asportazione radicale dei linfonodi iliaci, altro	54.99.50 ↔	Chiusura temporanea della parete addominale
40.54.00 ↔	Dissezione radicale dei linfonodi inguinali, NAS	54.99.60 ↔	Lombotomia
40.54.10 ↔	Dissezione radicale dei linfonodi inguinali quale intervento indipendente	54.99.61 ↔	Rilombotomia
40.54.11 ↔	Dissezione radicale dei linfonodi inguinali in corso di altro intervento	54.99.81 ↔	Revisione senza sostituzione di cateteri nonché di pompa automatica, programmabile e ricaricabile per il drenaggio continuo di liquido ascitico
40.54.99 ↔	Dissezione radicale dei linfonodi inguinali, altro	54.99.82 ↔	Rimozione di ostruzione meccanica di cateteri di una pompa automatica, programmabile e ricaricabile per il drenaggio continuo di liquido ascitico
40.59.00 ↔	Asportazione radicale di altri linfonodi, NAS	54.99.84 ↔	Sostituzione dei cateteri di pompa automatica, programmabile e ricaricabile per il drenaggio continuo di liquido ascitico
40.59.10 ↔	Asportazione radicale di altri linfonodi quale intervento indipendente, NAS	54.A1 ↔	Asportazione e distruzione di tessuto retroperitoneale
40.59.11 ↔	Asportazione radicale di linfonodi mediastinici quale intervento indipendente	55.01.11 ↔	Nefrotomia, chirurgica a cielo aperto
40.59.12 ↔	Asportazione radicale di linfonodi peribronchiali quale intervento indipendente	55.01.12 ↔	Nefrotomia, chirurgica a cielo aperto per esplorazione
40.59.19 ↔	Asportazione radicale di altri linfonodi quale intervento indipendente, altro	55.01.13 ↔	Nefrotomia, chirurgica a cielo aperto per puntura di cisti
40.59.20 ↔	Asportazione radicale di altri linfonodi in corso di altro intervento, NAS	55.02.11 ↔	Nefrostomia, chirurgica a cielo aperto
40.59.21 ↔	Asportazione radicale di linfonodi mediastinici in corso di altro intervento	55.24 ↔	Biopsia renale a cielo aperto
40.59.22 ↔	Asportazione radicale di linfonodi peribronchiali in corso di altro intervento	55.31 ↔	Marsupializzazione di lesioni renali
		55.32 ↔	Escissione aperta di lesione o tessuto renale
		55.34 ↔	Escissione laparoscopica di lesione o tessuto renale
		55.39.10 ↔	Altra asportazione o distruzione locale di lesione o tessuto renale, asportazione, ureterorenoscopica

55.39.21 ↔	Altra asportazione o distruzione locale di lesione o tessuto renale, distruzione, ureterorenoscopica	56.51.11 ↔	Confezione di uretero-ileostomia cutanea, ureteroileocutaneostomia [condotto ileale] o ureterocolocutaneostomia [condotto colon-sigmoideo], per via laparoscopica
55.39.22 ↔	Altra asportazione o distruzione locale di lesione o tessuto renale, distruzione, chirurgica a cielo aperto	56.51.12 ↔	Confezione di uretero-ileostomia cutanea, con interposizione intestinale [condotto] (derivazione urinaria non continente), per altra via
55.39.23 ↔	Altra asportazione o distruzione locale di lesione o tessuto renale, distruzione, laparoscopica	56.51.20 ↔	Confezione di uretero-ileostomia cutanea, conversione di altra derivazione urinaria sopravescicale in uretero-ileostomia cutanea
55.39.29 ↔	Altra asportazione o distruzione locale di lesione o tessuto renale, distruzione, per altra via	56.51.30 ↔	Confezione di uretero-ileostomia cutanea, con tasca intestinale (derivazione urinaria continente)
55.39.99 ↔	Altra asportazione o distruzione locale di lesione o tessuto renale, altro	56.51.99 ↔	Confezione di uretero-ileostomia cutanea, altro
55.4 ↔	Nefrectomia parziale	56.52.00 ↔	Revisione di uretero-ileostomia cutanea, NAS
55.51.00 ↔	Nefroureterectomia NAC	56.52.10 ↔	Revisione di uretero-ileostomia cutanea, con interposizione intestinale [condotto]
55.51.01 ↔	Nefroureterectomia, eccetto che per trapianto	56.52.20 ↔	Revisione di uretero-ileostomia cutanea, con tasca intestinale (derivazione urinaria continente)
55.51.02 ↔	Nefrectomia per trapianto, da donatore vivente	56.52.99 ↔	Revisione di uretero-ileostomia cutanea, altro
55.51.99 ↔	Nefroureterectomia, altro	56.61.00 ↔	Confezione di altra ureterostomia cutanea, NAS
55.52 ↔	Nefrectomia di rene rimanente	56.61.10 ↔	Confezione di altra ureterostomia cutanea, ureterocutaneostomia e transureterocutaneostomia, per via laparoscopica
55.53 ↔	Espianto di rene trapiantato o rigettato	56.61.20 ↔	Confezione di altra ureterostomia cutanea, conversione di altra derivazione urinaria sopravescicale in ureterostomia cutanea
55.54 ↔	Nefrectomia bilaterale	56.61.99 ↔	Confezione di altra ureterostomia cutanea, altro
55.61 ↔	Autotrapianto di rene	56.62 ↔	Revisione di altra ureterocutaneostomia
55.7 ↔	Nefropessia	56.71.00 ↔	Derivazione urinaria all'intestino, NAS
55.81 ↔	Sutura di lacerazione renale	56.71.10 ↔	Ureterosigmoidostomia con confezione di tasca, chirurgica a cielo aperto
55.82 ↔	Chiusura di nefrostomia e pielostomia	56.71.11 ↔	Ureterosigmoidostomia con confezione di tasca, per via laparoscopica
55.83 ↔	Riparazione di fistola renale	56.71.20 ↔	Conversione di altra derivazione urinaria sopravescicale in derivazione urinaria all'intestino
55.84 ↔	Riduzione di torsione di peduncolo renale	56.71.99 ↔	Derivazione urinaria all'intestino, altro
55.85 ↔	Sinfisotomia di rene a ferro di cavallo	56.72 ↔	Revisione di anastomosi ureterointestinale
55.86 ↔	Anastomosi renali	56.73 ↔	Nefrocistoanastomosi, NAS
55.87 ↔	Correzione di giunzione pielo-ureterale	56.74.00 ↔	Ureterocistoneostomia, NAS
55.89 ↔	Riparazione di rene, altro	56.74.10 ↔	Ureterocistoneostomia, plastica antireflusso isolata (es. secondo Lich-Gregoir), chirurgica a cielo aperto
55.91 ↔	Decapsulazione renale	56.74.11 ↔	Ureterocistoneostomia, plastica antireflusso isolata (es. secondo Lich-Gregoir), per via laparoscopica
55.99.10 ↔	Altri interventi sul rene, intervento di revisione sul rene	56.74.20 ↔	Ureterocistoneostomia, con modellamento ureterale
56.1X.00 ↔	Meatotomia ureterale, NAS	56.74.99 ↔	Ureterocistoneostomia, altro
56.1X.10 ↔	Meatotomia ureterale, percutanea transvescicale	56.75 ↔	Transuretero-ureterostomia
56.1X.11 ↔	Meatotomia ureterale, transuretrale	56.79 ↔	Altra anastomosi o bypass dell'uretere
56.1X.12 ↔	Meatotomia ureterale, chirurgica a cielo aperto	56.81 ↔	Lisi di aderenza intraluminali dell'uretere
56.1X.99 ↔	Meatotomia ureterale, altro	56.82 ↔	Sutura di lacerazioni ureterali
56.2X.00 ↔	Ureterotomia, NAS	56.83 ↔	Chiusura di ureterostomia
56.2X.10 ↔	Ureterotomia, percutanea transrenale	56.84.00 ↔	Chiusura di altra fistola ureterale, NAS
56.2X.11 ↔	Ureterotomia, percutanea transrenale con rimozione di calcolo	56.84.10 ↔	Chiusura di fistola ureterointestinale, chirurgica a cielo aperto
56.2X.20 ↔	Ureterotomia, ureterorenoscopica	56.84.11 ↔	Chiusura di fistola ureterointestinale, per via laparoscopica
56.2X.30 ↔	Ureterotomia, chirurgica a cielo aperto	56.84.20 ↔	Chiusura di fistola ureterovaginale, chirurgica a cielo aperto
56.2X.40 ↔	Ureterotomia, per via laparoscopica	56.84.21 ↔	Chiusura di fistola ureterovaginale, per via laparoscopica
56.2X.99 ↔	Ureterotomia, altro	56.84.22 ↔	Chiusura di fistola ureterovaginale, per via vaginale
56.34 ↔	Biopsia a cielo aperto dell'uretere	56.84.99 ↔	Chiusura di altra fistola ureterale, altro
56.40 ↔	Ureterectomia, NAS	56.85 ↔	Ureteropessia
56.41.00 ↔	Ureterectomia parziale o segmentaria, NAS	56.86 ↔	Rimozione di legatura dell'uretere
56.41.10 ↔	Ureterectomia parziale o segmentaria, resezione dell'ostio ureterale, percutanea transvescicale	56.89 ↔	Riparazione dell'uretere, altro
56.41.11 ↔	Ureterectomia parziale o segmentaria, resezione dell'ostio ureterale, transuretrale	56.95 ↔	Legatura dell'uretere
56.41.12 ↔	Ureterectomia parziale o segmentaria, resezione dell'ostio ureterale, chirurgica a cielo aperto	56.99.00 ↔	Altri interventi sull'uretere, NAS
56.41.20 ↔	Ureterectomia parziale o segmentaria, chirurgica a cielo aperto	56.99.10 ↔	Liberazione dell'uretere (per esplorazione)
56.41.21 ↔	Ureterectomia parziale o segmentaria, per via laparoscopica	56.99.20 ↔	Revisione dell'uretere, chirurgica a cielo aperto
56.41.30 ↔	Ureterectomia parziale o segmentaria, resezione di moncone ureterale	56.99.21 ↔	Revisione dell'uretere, per altra via
56.41.40 ↔	Ureterolectomia, transuretrale	56.99.30 ↔	Altri interventi sull'uretere, iniezione per insufficienza dell'ostio ureterale, transuretrale
56.41.41 ↔	Ureterolectomia, chirurgica a cielo aperto		
56.41.49 ↔	Ureterolectomia, per altra via		
56.41.99 ↔	Ureterectomia parziale o segmentaria, altro		
56.42 ↔	Ureterectomia totale		
56.51.00 ↔	Confezione di uretero-ileostomia cutanea, NAS		
56.51.10 ↔	Confezione di uretero-ileostomia cutanea, ureteroileocutaneostomia [condotto ileale] o ureterocolocutaneostomia [condotto colon-sigmoideo], chirurgica a cielo aperto		

- 56.99.31 ↔ Altri interventi sull'uretere, iniezione per insufficienza dell'ostio ureterale, chirurgica a cielo aperto
- 56.99.32 ↔ Altri interventi sull'uretere, iniezione per insufficienza dell'ostio ureterale, per altra via
- 56.99.99 ↔ Altri interventi sull'uretere, altro
- 57.12 ↔ Lisi di aderenze intraluminali con incisione nella vescica
- 57.41 ↔ Lisi transuretrale di aderenze intraluminali
- 57.6X.00 ↔ Cistectomia parziale, NAS
- 57.6X.10 ↔ Cistectomia parziale, senza reimpianto ureterale, chirurgica a cielo aperto
- 57.6X.11 ↔ Cistectomia parziale, senza reimpianto ureterale, per via laparoscopica
- 57.6X.12 ↔ Cistectomia parziale, con reimpianto ureterale monolaterale o bilaterale, chirurgica a cielo aperto
- 57.6X.13 ↔ Cistectomia parziale, con reimpianto ureterale monolaterale o bilaterale, per via laparoscopica
- 57.6X.20 ↔ Cistectomia parziale, resezione sovratrigonale o subtotale, senza reimpianto ureterale, chirurgica a cielo aperto
- 57.6X.21 ↔ Cistectomia parziale, resezione sovratrigonale o subtotale, senza reimpianto ureterale, per via laparoscopica
- 57.6X.22 ↔ Cistectomia parziale, resezione sovratrigonale o subtotale, con reimpianto ureterale monolaterale o bilaterale, chirurgica a cielo aperto
- 57.6X.23 ↔ Cistectomia parziale, resezione sovratrigonale o subtotale, con reimpianto ureterale monolaterale o bilaterale, per via laparoscopica
- 57.6X.99 ↔ Cistectomia parziale, altro
- 57.71.00 ↔ Cistectomia radicale, NAS
- 57.71.10 ↔ Cistectomia radicale, senza uretrectomia, nel maschio, chirurgica a cielo aperto
- 57.71.11 ↔ Cistectomia radicale, senza uretrectomia, nel maschio, per via laparoscopica
- 57.71.20 ↔ Cistectomia radicale, con uretrectomia, nel maschio, chirurgica a cielo aperto
- 57.71.21 ↔ Cistectomia radicale, con uretrectomia, nel maschio, per via laparoscopica
- 57.71.30 ↔ Cistectomia radicale, senza uretrectomia, nella donna, chirurgica a cielo aperto
- 57.71.31 ↔ Cistectomia radicale, senza uretrectomia, nella donna, per via laparoscopica
- 57.71.40 ↔ Cistectomia radicale, con uretrectomia, nella donna, chirurgica a cielo aperto
- 57.71.41 ↔ Cistectomia radicale, con uretrectomia, nella donna, per via laparoscopica
- 57.71.50 ↔ Cistectomia radicale, svuotamento pelvico (esenterazione) nel maschio, chirurgica a cielo aperto
- 57.71.51 ↔ Cistectomia radicale, svuotamento pelvico (esenterazione) nel maschio, per via laparoscopica
- 57.71.99 ↔ Cistectomia radicale, altro
- 57.79.00 ↔ Altra cistectomia totale, NAS
- 57.79.10 ↔ Altra cistectomia totale, cistectomia semplice, nel maschio, chirurgica a cielo aperto
- 57.79.11 ↔ Altra cistectomia totale, cistectomia semplice, nel maschio, per via laparoscopica
- 57.79.20 ↔ Altra cistectomia totale, cistectomia semplice, nella donna, chirurgica a cielo aperto
- 57.79.21 ↔ Altra cistectomia totale, cistectomia semplice, nella donna, per via laparoscopica
- 57.79.99 ↔ Altra cistectomia totale, altro
- 57.83 ↔ Riparazione di fistola vescico-intestinale
- 57.86 ↔ Riparazione di vescica estrofica
- 57.87.10 ↔ Ricostruzione della vescica con ileo, colon o stomaco, chirurgica a cielo aperto
- 57.87.11 ↔ Ricostruzione della vescica con ileo, colon o stomaco, per via laparoscopica
- 57.87.20 ↔ Conversione di altra derivazione urinaria sopravvescicale in neovescica, chirurgica a cielo aperto
- 57.87.21 ↔ Conversione di altra derivazione urinaria sopravvescicale in neovescica, per via laparoscopica
- 57.87.30 ↔ Cistoplastica riduttiva, chirurgica a cielo aperto
- 57.87.31 ↔ Cistoplastica riduttiva, per via laparoscopica
- 57.87.40 ↔ Ampliamento della vescica, chirurgica a cielo aperto
- 57.87.41 ↔ Ampliamento della vescica, per via laparoscopica
- 58.93.11 ↔ Impianto di protesi di sfintere vescicale
- 58.94.00 ↔ Terapia adattabile dell'incontinenza, NAS
- 58.94.11 ↔ Impianto di sistema per terapia adattabile dell'incontinenza
- 58.94.21 ↔ Rimozione di sistema per terapia adattabile dell'incontinenza
- 58.94.31 ↔ Revisione senza sostituzione di sistema per terapia adattabile dell'incontinenza
- 58.94.99 ↔ Terapia adattabile dell'incontinenza, altro
- 59.00 ↔ Intervento retroperitoneale, NAS
- 59.02 ↔ Altra lisi di aderenze perirenali o periureterali
- 59.03.00 ↔ Lisi di aderenze perirenali e periureterali per via laparoscopica, NAS
- 59.03.10 ↔ Ureterolisi senza intraperitoneizzazione, per via laparoscopica
- 59.03.11 ↔ Ureterolisi con intraperitoneizzazione, per via laparoscopica
- 59.03.99 ↔ Lisi di aderenze perirenali e periureterali per via laparoscopica, altro
- 59.09 ↔ Altra incisione di tessuto perirenale e periureterale
- 59.11 ↔ Altra lisi di aderenze perivescicali
- 59.12 ↔ Lisi di aderenze perivescicali per via laparoscopica
- 59.19 ↔ Altra incisione del tessuto perivescicale
- 59.91 ↔ Asportazione di tessuti perirenali o perivescicali
- 59.92 ↔ Altri interventi sul tessuto perirenale o perivescicale
- 60.3 ↔ Prostatectomia soprapubica
- 60.4 ↔ Prostatectomia retropubica
- 60.5X.00 ↔ Prostatectomia radicale, NAS
- 60.5X.10 ↔ Prostatectomia radicale, per via laparoscopica
- 60.5X.20 ↔ Prostatectomia radicale, per via perineale
- 60.5X.30 ↔ Prostatectomia radicale, per via retropubica
- 60.5X.99 ↔ Prostatectomia radicale, altro
- 60.61.00 ↔ Asportazione locale di lesione prostatica, NAS
- 60.61.10 ↔ Asportazione locale di lesione prostatica, transuretrale
- 60.61.11 ↔ Asportazione locale di lesione prostatica, soprapubica transvescicale
- 60.61.12 ↔ Asportazione locale di lesione prostatica, retropubica
- 60.61.13 ↔ Asportazione locale di lesione prostatica, per via perineale
- 60.61.99 ↔ Asportazione locale di lesione prostatica, altro
- 60.62 ↔ Prostatectomia trans-perineale
- 60.69 ↔ Altra prostatectomia, altro
- 63.94 ↔ Lisi di aderenze del funicolo spermatico
- 65.81.00 ↔ Lisi di aderenze di ovaio e di tuba di Falloppio per via laparoscopica, NAS
- 65.81.10 ↔ Lisi di aderenze di ovaio e di tuba di Falloppio al peritoneo pelvico femminile, per via laparoscopica
- 65.81.99 ↔ Lisi di aderenze di ovaio e di tuba di Falloppio per via laparoscopica, altro
- 65.89.00 ↔ Altra lisi di aderenze di ovaio e di tuba di Falloppio, NAS
- 65.89.10 ↔ Altra lisi di aderenze di ovaio e di tuba di Falloppio, chirurgica a cielo aperto
- 65.89.11 ↔ Altra lisi di aderenze di ovaio e di tuba di Falloppio, con tecnica microchirurgica
- 65.89.12 ↔ Altra lisi di aderenze di ovaio e di tuba di Falloppio al peritoneo pelvico femminile, chirurgica a cielo aperto
- 65.89.13 ↔ Altra lisi di aderenze di ovaio e di tuba di Falloppio al peritoneo pelvico femminile, con assistenza microchirurgica

65.89.99 ↔ Altra lisi di aderenze di ovaio e di tuba di Falloppio, altro  
 70.13 ↔ Lisi di aderenze intraluminari della vagina  
 71.01 ↔ Lisi di aderenze vulvari

**Procedura L13-3**

55.02.00 †↔ Nefrostomia, NAS  
 55.02.10 †↔ Nefrostomia, percutanea transrenale  
 55.02.99 †↔ Nefrostomia, altro  
 55.03.00 †↔ Nefrostomia percutanea senza litotripsia, NAS  
 55.03.10 †↔ Nefrostomia percutanea senza litotripsia, rimozione di calcolo dalla pelvi renale  
 55.03.11 †↔ Nefrostomia percutanea senza litotripsia, rimozione di calcolo renale dall'uretere  
 55.03.99 †↔ Nefrostomia percutanea senza litotripsia, altro  
 55.04.00 †↔ Nefrostomia percutanea con litotripsia, NAS  
 55.04.10 †↔ Nefrostomia percutanea con litotripsia, rimozione di calcolo dalla pelvi renale  
 55.04.11 †↔ Nefrostomia percutanea con litotripsia, rimozione di calcolo dall'uretere  
 55.04.99 †↔ Nefrostomia percutanea con litotripsia, altro  
 55.05 †↔ Dilatazione percutanea transrenale del giunto pieloureterale  
 55.12 †↔ Pielostomia  
 57.49.00 ↔ Altra asportazione o distruzione transuretrale di lesione o tessuto vescicale, NAS  
 57.49.11 ↔ Altra distruzione transuretrale di lesione o tessuto vescicale  
 57.49.12 ↔ Altra resezione transuretrale di lesione o tessuto vescicale  
 57.49.99 ↔ Altra asportazione o distruzione transuretrale di lesione o tessuto vescicale, altro

**Procedura L13-4**

56.2X.00 ↔ Ureterotomia, NAS  
 56.2X.10 ↔ Ureterotomia, percutanea transrenale  
 56.2X.11 ↔ Ureterotomia, percutanea transrenale con rimozione di calcolo  
 56.2X.20 ↔ Ureterotomia, ureterorenoscopica  
 56.2X.30 ↔ Ureterotomia, chirurgica a cielo aperto  
 56.2X.40 ↔ Ureterotomia, per via laparoscopica  
 56.2X.99 ↔ Ureterotomia, altro

**Procedura L13-5**

55.21 †↔ Nefroscopia  
 55.22 †↔ Pieloscopia

**Procedura L13-6**

98.51 †↔ Litotripsia extracorporea del rene, uretere e/o vescica

**ADRG L17****Altri interventi sull'uretra o sulla vescica**

Di cui almeno uno Procedura nella tabella L17-1

**DRG L17A****Altri interventi sull'uretra o sulla vescica, più di un giorno di degenza**

Durata del soggiorno > 1 Tage

**DRG L17B****Altri interventi sull'uretra o sulla vescica, un giorno di degenza****Procedura L17-1**

57.0X.00 †↔ Drenaggio transuretrale della vescica, NAS  
 57.0X.10 †↔ Drenaggio transuretrale della vescica, rimozione di calcolo  
 57.0X.11 †↔ Drenaggio transuretrale della vescica, rimozione di corpo estraneo  
 57.0X.99 †↔ Drenaggio transuretrale della vescica, altro  
 57.92 ↔ Dilatazione collo vescicale  
 58.0 ↔ Uretrotomia  
 58.1 ↔ Meatotomia uretrale  
 58.39.99 ↔ Altra asportazione o distruzione locale di lesione o tessuto dell'uretra, altro  
 58.43.00 ↔ Chiusura di altra fistola uretrale, NAS  
 58.43.99 ↔ Chiusura di altra fistola uretrale, altro  
 58.45.00 ↔ Riparazione di ipospadia o epispadia, NAS  
 58.45.99 ↔ Riparazione di ipospadia o epispadia, altro  
 58.46.00 ↔ Altre ricostruzioni uretrali, NAS  
 58.46.99 ↔ Altre ricostruzioni uretrali, altro  
 58.47 †↔ Meatoplastica uretrale  
 58.49.10 ↔ Riparazione uretrale in uno stadio con cute prepuziale o peniena  
 58.49.11 ↔ Riparazione uretrale in uno stadio con mucosa orale o vescicale, altra ricostruzione  
 58.49.20 ↔ Riparazione uretrale in due stadi, primo stadio, con cute prepuziale o peniena  
 58.49.21 ↔ Riparazione uretrale in due stadi, primo stadio, con mucosa orale o vescicale  
 58.49.29 ↔ Altra riparazione uretrale, in due stadi, primo stadio, altra ricostruzione  
 58.49.99 ↔ Altra riparazione uretrale, altro  
 58.5X.10 ↔ Trattamento della stenosi uretrale, incisione transuretrale dello sfintere uretrale esterno  
 58.5X.20 ↔ Trattamento della stenosi uretrale, uretrotomia interna,  
 58.5X.99 ↔ Trattamento della stenosi uretrale, altro  
 58.91 ↔ Incisione di tessuto periuretrale  
 60.99.00 ↔ Altri interventi sulla prostata, NAS



60.99.09 ↔	Altri interventi sulla prostata, altro	60.99.22 ↔	Impianto transuretrale di retrattori prostatici, 5 e più retrattori prostatici
60.99.10 ↔	Distruzione transrettale e percutanea di tessuto prostatico	60.99.41 ↔	Impianto e iniezione di distanziatore per prevenzione di danni da irradiazione alla prostata
60.99.11 ↔	Distruzione transrettale di tessuto prostatico tramite HIFU (High-Intensity Focused Ultrasound)	60.99.52 ↔	Impianto di marcatore o tracciante a fini di localizzazione o di guida di intervento terapeutico sulla prostata
60.99.21 ↔	Impianto transuretrale di retrattori prostatici, da 1 a 4 retrattori prostatici		

**ADRG L18****Interventi complessi transuretrali, percutanei-transrenali e altri interventi retroperitoneali complessi senza litotripsia extracorporea con onde d'urto (ESWL)**

Di cui almeno uno Procedura nella tabella L18-1 e nessuna Procedura nella tabella L18-2

**DRG L18A****Interventi complessi transuretrali, percutanei-transuretrali e altri interventi retroperitoneali complessi senza litotripsia extracorporea con onde d'urto (ESWL) con CC estremamente gravi**

PCCL &gt; 3

**DRG L18B****Interventi complessi transuretrali, percutanei-transrenali e altri interventi retroperitoneali complessi senza litotripsia extracorporea con onde d'urto (ESWL)****Procedura L18-1**

55.02.00 ‡↔	Nefrostomia, NAS	55.04.99 ‡↔	Nefrostomia percutanea con litotripsia, altro
55.02.10 ‡↔	Nefrostomia, percutanea transrenale	55.05 ‡↔	Dilatazione percutanea transrenale del giunto pieloureterale
55.02.99 ‡↔	Nefrostomia, altro	55.12 ‡↔	Pielostomia
55.03.00 ‡↔	Nefrostomia percutanea senza litotripsia, NAS	57.49.00 ↔	Altra asportazione o distruzione transuretrale di lesione o tessuto vescicale, NAS
55.03.10 ‡↔	Nefrostomia percutanea senza litotripsia, rimozione di calcolo dalla pelvi renale	57.49.11 ↔	Altra distruzione transuretrale di lesione o tessuto vescicale
55.03.11 ‡↔	Nefrostomia percutanea senza litotripsia, rimozione di calcolo renale dall'uretere	57.49.12 ↔	Altra resezione transuretrale di lesione o tessuto vescicale
55.03.99 ‡↔	Nefrostomia percutanea senza litotripsia, altro	57.49.99 ↔	Altra asportazione o distruzione transuretrale di lesione o tessuto vescicale, altro
55.04.00 ‡↔	Nefrostomia percutanea con litotripsia, NAS		
55.04.10 ‡↔	Nefrostomia percutanea con litotripsia, rimozione di calcolo dalla pelvi renale		
55.04.11 ‡↔	Nefrostomia percutanea con litotripsia, rimozione di calcolo dall'uretere		

**Procedura L18-2**

60.20 ↔	Resezione transuretrale di prostata, NAS	60.29 ↔	Prostatectomia transuretrale, altro
60.22 ↔	Prostatectomia, elettroresezione ed elettrovaporizzazione transuretrale di tessuto prostatico		

**ADRG L20****Interventi transuretrali eccetto prostatectomia e ureterorenoscopia complesse**

Di cui almeno uno Procedura nella tabella L20-3

**DRG L20A****Interventi transuretrali eccetto prostatectomia e ureterorenoscopia complesse, con CC estremamente gravi, più di un giorno di degenza**

PCCL &gt; 3

**DRG L20B****Interventi transuretrali eccetto prostatectomia e ureterorenoscopia complesse con litotripsia extracorporea con onde d'urto (ESWL) o intervento specifico, più di un giorno di degenza**

Procedura nella tabella L20-4 o Procedura nella tabella L20-5

**DRG L20C****Interventi transuretrali eccetto prostatectomia e ureterorenoscopia complesse, con intervento complesso o paraplegia / tetraplegia, più di un giorno di degenza**

Di cui almeno una Procedura nella tabella L20-6 e (Procedura nella tabella L20-5 o Diagnosi nella tabella L20-1) o Diagnosi secondaria nella tabella L20-2

**DRG L20D****Interventi transuretrali eccetto prostatectomia e ureterorenoscopia complesse, più di un giorno di degenza****DRG L20E****Interventi transuretrali eccetto prostatectomia e ureterorenoscopia complesse, un giorno di degenza**

Durata del soggiorno è uguale 1 Tage

**Diagnosi L20-1**

N13.2	Idronefrosi con ostruzione per calcolosi renale e ureterale	N20.0	Calcolo del rene
		N20.2	Calcolo del rene con calcolo dell'uretere

**Diagnosi L20-2**

G04.1	Mielopatia delle cellule T umane associata a virus linfotropo	G82.31	Tetraparesi e tetraplegia flaccida: Lesione midollare spinale incompleta acuta di origine non traumatica
G82.00	Paraparesi e paraplegia flaccida: Lesione midollare spinale completa acuta di origine non traumatica	G82.32	Tetraparesi e tetraplegia flaccida: Lesione midollare spinale completa cronica
G82.01	Paraparesi e paraplegia flaccida: Lesione midollare spinale incompleta acuta di origine non traumatica	G82.33	Tetraparesi e tetraplegia flaccida: Lesione midollare spinale incompleta cronica
G82.02	Paraparesi e paraplegia flaccida: Lesione midollare spinale completa cronica	G82.40	Tetraparesi e tetraplegia spastica: Lesione midollare spinale completa acuta di origine non traumatica
G82.03	Paraparesi e paraplegia flaccida: Lesione midollare spinale incompleta cronica	G82.41	Tetraparesi e tetraplegia spastica: Lesione midollare spinale incompleta acuta di origine non traumatica
G82.10	Paraparesi e paraplegia spastica: Lesione midollare spinale completa acuta di origine non traumatica	G82.42	Tetraparesi e tetraplegia spastica: Lesione midollare spinale completa cronica
G82.11	Paraparesi e paraplegia spastica: Lesione midollare spinale incompleta acuta di origine non traumatica	G82.43	Tetraparesi e tetraplegia spastica: Lesione midollare spinale incompleta cronica
G82.12	Paraparesi e paraplegia spastica: Lesione midollare spinale completa cronica	G82.50	Tetraparesi e tetraplegia non specificata: Lesione midollare spinale completa acuta di origine non traumatica
G82.13	Paraparesi e paraplegia spastica: Lesione midollare spinale incompleta cronica	G82.51	Tetraparesi e tetraplegia non specificata: Lesione midollare spinale incompleta acuta di origine non traumatica
G82.20	Paraparesi e paraplegia non specificata: Lesione midollare spinale completa acuta di origine non traumatica	G82.52	Tetraparesi e tetraplegia non specificata: Lesione midollare spinale completa cronica
G82.21	Paraparesi e paraplegia non specificata: Lesione midollare spinale incompleta acuta di origine non traumatica	G82.53	Tetraparesi e tetraplegia non specificata: Lesione midollare spinale incompleta cronica
G82.22	Paraparesi e paraplegia non specificata: Lesione midollare spinale completa cronica	G83.5	Sindrome Locked-in
G82.23	Paraparesi e paraplegia non specificata: Lesione midollare spinale incompleta cronica	G93.80	Sindrome apallica
G82.30	Tetraparesi e tetraplegia flaccida: Lesione midollare spinale completa acuta di origine non traumatica	P11.51	Trauma da parto della colonna vertebrale e del midollo spinale: Con paraplegia cronica
		P91.80	Sindrome locked-in e sindrome apallica neonatale

**Procedura L20-3**

54.51 ↔	Lisi di aderenze peritoneali, per via laparoscopica	56.0X.99 ↔	Rimozione di ostruzione ureterale e di pelvi renale per via transuretrale, altro
54.52 ↔	Lisi di aderenze peritoneali, chirurgico a cielo aperto	56.33 ‡↔	Biopsia chiusa endoscopica dell'uretere
54.59 ↔	Lisi di aderenze peritoneali, altro	56.81 ↔	Lisi di aderenza intraluminale dell'uretere
55.33 ‡↔	Escissione percutanea di lesione o tessuto renale	56.99.00 ↔	Altri interventi sull'uretere, NAS
55.35 ‡↔	Ablazione altra e non specificata di lesione o tessuto renale	56.99.10 ↔	Liberazione dell'uretere (per esplorazione)
56.0X.00 ↔	Rimozione di ostruzione ureterale e di pelvi renale per via transuretrale, NAS	56.99.20 ↔	Revisione dell'uretere, chirurgica a cielo aperto
56.0X.10 ↔	Rimozione di ostruzione ureterale e di pelvi renale per via transuretrale, rimozione di calcolo	56.99.21 ↔	Revisione dell'uretere, per altra via
56.0X.11 ↔	Rimozione di ostruzione ureterale e di pelvi renale per via transuretrale, rimozione di corpo estraneo	56.99.30 ↔	Altri interventi sull'uretere, iniezione per insufficienza dell'ostio ureterale, transuretrale
		56.99.31 ↔	Altri interventi sull'uretere, iniezione per insufficienza dell'ostio ureterale, chirurgica a cielo aperto

- 56.99.32 ↔ Altri interventi sull'uretere, iniezione per insufficienza dell'ostio ureterale, per altra via
- 56.99.99 ↔ Altri interventi sull'uretere, altro
- 57.0X.12 ‡↔ Drenaggio transuretrale della vescica, evacuazione chirurgica di tamponamento vescicale
- 57.12 ↔ Lisi di aderenze intraluminali con incisione nella vescica
- 57.41 ↔ Lisi transuretrale di aderenze intraluminali
- 58.49.10 ↔ Riparazione uretrale in uno stadio con cute prepuziale o peniena
- 58.49.11 ↔ Riparazione uretrale in uno stadio con mucosa orale o vescicale, altra ricostruzione
- 58.49.20 ↔ Riparazione uretrale in due stadi, primo stadio, con cute prepuziale o peniena
- 58.49.21 ↔ Riparazione uretrale in due stadi, primo stadio, con mucosa orale o vescicale
- 58.49.29 ↔ Altra riparazione uretrale, in due stadi, primo stadio, altra ricostruzione
- 58.49.30 ↔ Riparazione uretrale in due stadi, secondo stadio, NAS
- 58.49.31 ↔ Riparazione uretrale in due stadi, secondo stadio, con cute prepuziale o peniena
- 58.49.33 ↔ Riparazione uretrale in due stadi, secondo stadio, con mucosa orale o vescicale
- 58.49.39 ↔ Riparazione uretrale in due stadi, secondo stadio, altro
- 58.49.40 ↔ Revisione di riparazione uretrale
- 58.49.99 ↔ Altra riparazione uretrale, altro
- 58.93.00 ‡↔ Impianto, revisione e rimozione di protesi di sfintere urinario, NAS
- 58.93.21 ‡↔ Rimozione di protesi di sfintere vescicale
- 58.93.31 ‡↔ Revisione senza sostituzione di protesi di sfintere vescicale
- 58.93.99 ‡↔ Impianto, revisione e rimozione di protesi di sfintere vescicale, altro
- 58.99.00 ‡↔ Altri interventi sull'uretra e sul tessuto periuretrale, NAS
- 58.99.10 ‡↔ Altri interventi sull'uretra e sul tessuto periuretrale, posa e sostituzione di stent nell'uretra
- 58.99.99 ‡↔ Altri interventi sull'uretra e sul tessuto periuretrale, altro
- 59.02 ↔ Altra lisi di aderenze perirenali o periureterali
- 59.03.00 ↔ Lisi di aderenze perirenali e periureterali per via laparoscopica, NAS
- 59.03.99 ↔ Lisi di aderenze perirenali e periureterali per via laparoscopica, altro
- 59.11 ↔ Altra lisi di aderenze perivescicali
- 59.12 ↔ Lisi di aderenze perivescicali per via laparoscopica
- 59.95 ↔ Litotrixxia con ultrasuoni o elettroidraulica
- 60.61.00 ↔ Asportazione locale di lesione prostatica, NAS
- 60.61.10 ↔ Asportazione locale di lesione prostatica, transuretrale
- 60.61.11 ↔ Asportazione locale di lesione prostatica, sovrapubica transvescicale
- 60.61.12 ↔ Asportazione locale di lesione prostatica, retropubica
- 60.61.13 ↔ Asportazione locale di lesione prostatica, per via perineale
- 60.61.99 ↔ Asportazione locale di lesione prostatica, altro
- 60.95 ↔ Dilatazione transuretrale mediante palloncino dell'uretra prostatica
- 60.99.31 ↔ Inserzione di stent nell'uretra prostatica
- 63.94 ↔ Lisi di aderenze del funicolo spermatico
- 65.81.00 ↔ Lisi di aderenze di ovaio e di tuba di Falloppio per via laparoscopica, NAS
- 65.81.10 ↔ Lisi di aderenze di ovaio e di tuba di Falloppio al peritoneo pelvico femminile, per via laparoscopica
- 65.81.99 ↔ Lisi di aderenze di ovaio e di tuba di Falloppio per via laparoscopica, altro
- 65.89.00 ↔ Altra lisi di aderenze di ovaio e di tuba di Falloppio, NAS
- 65.89.10 ↔ Altra lisi di aderenze di ovaio e di tuba di Falloppio, chirurgica a cielo aperto
- 65.89.11 ↔ Altra lisi di aderenze di ovaio e di tuba di Falloppio, con tecnica microchirurgica
- 65.89.12 ↔ Altra lisi di aderenze di ovaio e di tuba di Falloppio al peritoneo pelvico femminile, chirurgica a cielo aperto
- 65.89.13 ↔ Altra lisi di aderenze di ovaio e di tuba di Falloppio al peritoneo pelvico femminile, con assistenza microchirurgica
- 65.89.99 ↔ Altra lisi di aderenze di ovaio e di tuba di Falloppio, altro
- 70.13 ↔ Lisi di aderenze intraluminali della vagina
- 71.01 ↔ Lisi di aderenze vulvari
- 97.65 ‡↔ Rimozione di stent uretrale

### Procedura L20-4

- 98.51 ‡↔ Litotripsia extracorporea del rene, uretere e/o vescica

### Procedura L20-5

- 00.99.30 ‡↔ Tecnica laser

### Procedura L20-6

- 55.33 ‡↔ Escissione percutanea di lesione o tessuto renale
- 55.35 ‡↔ Ablazione altra e non specificata di lesione o tessuto renale
- 56.0X.00 ↔ Rimozione di ostruzione ureterale e di pelvi renale per via transuretrale, NAS
- 56.0X.10 ↔ Rimozione di ostruzione ureterale e di pelvi renale per via transuretrale, rimozione di calcolo
- 56.0X.11 ↔ Rimozione di ostruzione ureterale e di pelvi renale per via transuretrale, rimozione di corpo estraneo
- 56.0X.99 ↔ Rimozione di ostruzione ureterale e di pelvi renale per via transuretrale, altro
- 56.33 ‡↔ Biopsia chiusa endoscopica dell'uretere
- 59.95 ↔ Litotrixxia con ultrasuoni o elettroidraulica

**ADRG L33****Procedure OR complesse in più tempi per malattie e disturbi dell'apparato urinario o terapia a pressione negativa complessa**

Di cui almeno due trattamenti, che sono temporalmente distanti di almeno un giorno nella nella [di cui almeno due Procedure nella tabella L33-1] o Terapia a pressione negativa complessa

**DRG L33Z****Procedure OR complesse in più tempi per malattie e disturbi dell'apparato urinario o terapia a pressione negativa complessa****Procedura L33-1**

01.23.00 ↔	Riapertura di pregressa craniotomia, NAS	01.39.42 ↔	Rimozione di serbatoio dal sistema liquorale (es. ventricolare, cisternale, subdurale)
01.23.10 ↔	Riapertura di pregressa craniotomia con inserzione di drenaggio	01.39.50 ↔	Rimozione di impianto intracranico
01.23.20 ↔	Riapertura di pregressa craniotomia con rimozione di materiale alloplastico o di sistema di somministrazione farmacologica dalle ossa del cranio	01.39.99 ↔	Altre incisioni cerebrali, altro
01.23.21 ↔	Riapertura di pregressa craniotomia con rimozione di materiale alloplastico o di sistema di somministrazione farmacologica dallo spazio epidurale	01.41 ↔	Interventi sul talamo
01.23.29 ↔	Riapertura di pregressa craniotomia con rimozione di altro materiale	01.42 ↔	Interventi sul globo pallido
01.23.99 ↔	Riapertura di pregressa craniotomia, altro	01.51.00 ↔	Asportazione e distruzione di lesione o tessuto del cervello e delle meningi cerebrali, NAS
01.26 ↔	Inserzione e sostituzione di catetere nella cavità cranica o nel tessuto cerebrale	01.51.10 ↔	Asportazione di tessuto tumorale dalle meningi cerebrali con isolamento di tessuto adiacente infiltrato
01.28 ↔	Inserzione di catetere(i) intracranico(i) attraverso foro(i) di trapanazione	01.51.19 ↔	Asportazione di lesione o di tessuto delle meningi cerebrali, altro
01.29.00 ↔	Revisione senza sostituzione di catetere(i) nella cavità cranica o nel tessuto cerebrale, NAS	01.51.21 ↔	Asportazione di tessuto tumorale intracerebrale di origine cerebrale
01.29.10 ↔	Revisione stereotassica senza sostituzione di cateteri intracerebrali per infusione intraventricolare	01.51.22 ↔	Asportazione di tessuto tumorale intracerebrale di origine extracerebrale
01.29.99 ↔	Revisione senza sostituzione di catetere(i) nella cavità cranica o nel tessuto cerebrale, altro	01.51.29 ↔	Asportazione di lesione o tessuto del cervello, altro
01.31.00 ↔	Incisione delle meningi cerebrali, NAS	01.51.31 ↔	Distruzione di lesione o tessuto delle meningi cerebrali
01.31.10 ↔	Incisione delle meningi cerebrali per evacuazione di ematoma (igroma) subdurale	01.51.41 ↔	Distruzione di tessuto tumorale intracerebrale di origine cerebrale
01.31.11 ↔	Incisione delle meningi cerebrali per evacuazione di empiema subdurale	01.51.42 ↔	Distruzione di tessuto tumorale intracerebrale di origine extracerebrale
01.31.20 ↔	Incisione delle meningi cerebrali per drenaggio di liquido subdurale e subaracnoideo	01.51.49 ↔	Distruzione di lesione o di tessuto cerebrale, altro
01.31.99 ↔	Incisione delle meningi cerebrali, altro	01.52.00 ↔	Emisferectomia, NAS
01.32.00 ↔	Lobotomia e trattotomia, NAS	01.52.10 ↔	Emisferectomia, tessuto tumorale intracerebrale di origine cerebrale
01.32.10 ↔	Lobotomia e trattotomia, Cingolotomia	01.52.11 ↔	Emisferectomia, tessuto tumorale intracerebrale di origine extracerebrale
01.32.11 ↔	Lobotomia e trattotomia, Transezione subpiale	01.52.99 ↔	Emisferectomia, altro
01.32.12 ↔	Lobotomia e trattotomia, Lobotomie multiple	01.53.00 ↔	Lobectomia cerebrale, NAS
01.32.20 ↔	Lobotomia e trattotomia, Interruzione stereotassica di sistemi di vie encefaliche	01.53.10 ↔	Lobectomia cerebrale, tessuto tumorale intracerebrale di origine cerebrale
01.32.99 ↔	Lobotomia e trattotomia, altro	01.53.11 ↔	Lobectomia cerebrale, tessuto tumorale intracerebrale di origine extracerebrale
01.39.00 ↔	Altre incisioni cerebrali, NAS	01.53.99 ↔	Lobectomia cerebrale, altro
01.39.10 ↔	Altre incisioni cerebrali per evacuazione di ematoma intracerebrale	01.59 ↔	Altre asportazioni o altri interventi di distruzione sul cervello e sulle meningi cerebrali, altro
01.39.11 ↔	Altre incisioni cerebrali per evacuazione di ascesso intracerebrale	01.6X.10 ↔	Asportazione e distruzione di tessuto tumorale dalla base del cranio
01.39.19 ↔	Altre incisioni cerebrali, evacuazione di altro liquido intracerebrale	01.6X.11 ↔	Asportazione e distruzione di tessuto tumorale dalla calotta
01.39.20 ↔	Altre incisioni cerebrali, Evacuazione stereotassica di ematoma intracranico	01.6X.20 ↔	Asportazione e distruzione di altro tessuto patologico dalla base del cranio
01.39.21 ↔	Altre incisioni cerebrali, Evacuazione stereotassica di ascesso intracranico	01.6X.21 ↔	Asportazione e distruzione di altro tessuto patologico dalla calotta
01.39.29 ↔	Altre incisioni cerebrali, Evacuazione stereotassica di altro liquido intracranico	01.6X.22 ↔	Asportazione e distruzione di altro tessuto patologico dalla base del cranio e dalla calotta con meningi cerebrali
01.39.30 ↔	Altre incisioni cerebrali, Rimozione di corpo estraneo intracerebrale	02.01 ↔	Apertura di suture del cranio
01.39.40 ↔	Inserzione di drenaggio esterno nel sistema liquorale (es. ventricolare, cisternale, subdurale)	02.02 ↔	Riposizionamento di frammenti di frattura affossata del cranio
01.39.41 ↔	Inserzione di serbatoio nel sistema liquorale (es. ventricolare, cisternale, subdurale)	02.03 ↔	Formazione di opercoli cranici
		02.04.00 ↔	Innesto osseo sul cranio, NAS
		02.04.10 ↔	Innesto osseo sul cranio, calotta cranica
		02.04.99 ↔	Innesto osseo sul cranio, altro

02.05.00 ↔	Inserzione di placca cranica, NAS	02.93.40 ↔	Revisione senza sostituzione di elettrodi per la neurostimolazione centrale, NAS
02.05.10 ↔	Inserzione di impianto CAD nel neurocranio senza interessamento dello splancnocranio, difetto semplice	02.93.41 ↔	Revisione senza sostituzione di elettrodi per la neurostimolazione centrale, stereotassica, sistema a elettrodo singolo permanente per la stimolazione permanente
02.05.11 ↔	Inserzione di impianto CAD nel neurocranio senza interessamento dello splancnocranio, difetto maggiore o complesso	02.93.42 ↔	Revisione senza sostituzione di elettrodi per la neurostimolazione centrale, stereotassica, sistema a più elettrodi permanenti per la stimolazione permanente
02.05.20 ↔	Inserzione di impianto CAD nel neurocranio con interessamento di orbita, regione temporale o seno frontale, fino a 2 regioni	02.93.49 ↔	Revisione senza sostituzione di elettrodi per la neurostimolazione centrale, altro
02.05.30 ↔	Inserzione di impianto CAD nel neurocranio con interessamento di più regioni dello splancnocranio, da 3 regioni	02.93.51 ↔	Rimozione di elettrodi per la neurostimolazione centrale
02.05.41 ↔	Reinserzione di placca cranica autologa	02.96 ↔	Applicazione di elettrodi sfenoidali
02.05.99 ↔	Inserzione di placca cranica, altro	02.99.10 ↔	Interventi stereotassici sul sistema liquorale
02.06.00 ↔	Altri tipi di osteoplastica del cranio, NAS	02.99.11 ↔	Impianto o espianto stereotassico di materiale radioattivo quale intervento indipendente
02.06.10 ↔	Cranioplastica fronto-orbitale per spostamento osseo	02.99.12 ↔	Impianto stereotassico di tessuto nel cranio, nel cervello e nelle meningi cerebrali
02.06.20 ↔	Riparazione del neurocranio senza interessamento dello splancnocranio, con impianto semplice (cemento osseo, materiale alloplastico)	02.99.13 ↔	Instillazione stereotassica di medicinali quale intervento indipendente
02.06.30 ↔	Riparazione di neurocranio e splancnocranio o del solo splancnocranio, con impianto semplice (cemento osseo, materiale alloplastico)	02.99.14 ↔	Impianto, revisione o sostituzione stereotassica di cateteri intracerebrali per infusione intraventricolare
02.06.99 ↔	Altri tipi di osteoplastica del cranio, altro	02.99.20 ↔	Conversione di shunt liquorale (o derivazione di liquido cerebrospinale) in derivazione multipla
02.07 ↔	Rimozione di placca del cranio	02.99.29 ↔	Altra revisione e rimozione di derivazioni liquorali
02.11 ↔	Sutura semplice della dura madre	02.99.30 ↔	Impianto o sostituzione di sonda di misura intracranica
02.12.00 ↔	Altra riparazione delle meningi cerebrali, NAS	02.99.31 ↔	Revisione senza sostituzione di sonda di misura intracranica
02.12.10 ↔	Altra riparazione delle meningi cerebrali senza cranioplastica	02.99.40 ↔	Impianto o sostituzione di neuroprotesi
02.12.20 ↔	Altra riparazione delle meningi cerebrali con cranioplastica	02.99.41 ↔	Revisione senza sostituzione di neuroprotesi
02.12.21 ↔	Altra duraplastica con cranioplastica della convessità	02.99.50 ↔	Impianto e rimozione di sistema di cateteri a palloncino per brachiterapia intracerebrale
02.12.22 ↔	Altra duraplastica con cranioplastica del passaggio craniocervicale	02.99.90 ↔	Altri interventi stereotassici sul cranio, sul cervello e sulle meningi
02.12.31 ↔	Duraplastica frontobasale con lembo peduncolato	04.01.00 ↔	Asportazione di neurinoma acustico, NAS
02.12.99 ↔	Altra riparazione delle meningi cerebrali, altro	04.01.10 ↔	Asportazione di neurinoma acustico mediante craniotomia
02.13 ↔	Legatura dei vasi delle meningi	04.01.11 ↔	Asportazione di neurinoma acustico, Approccio translabirintico
02.14 ↔	Plessectomia coroidea	04.01.99 ↔	Asportazione di neurinoma acustico, altro
02.2 ↔	Ventricolostomia	04.41 ↔	Decompressione della radice del trigemino
02.31 ↔	Shunt fra ventricolo e strutture del capo e del collo	07.51 ↔	Esplorazione della regione pineale
02.32 ↔	Shunt fra ventricolo e sistema circolatorio	07.52 ↔	Incisione della ghiandola pineale
02.33 ↔	Shunt fra ventricolo e cavità toracica	07.53 ↔	Asportazione parziale della ghiandola pineale
02.34 ↔	Shunt fra ventricolo, cavità addominale e i suoi organi	07.54 ↔	Asportazione della ghiandola pineale
02.35 ↔	Shunt fra ventricolo ed apparato urinario	07.59 ↔	Interventi sulla ghiandola pineale, altro
02.39 ↔	Altri interventi per il drenaggio ventricolare	07.61 ↔	Asportazione parziale dell'ipofisi, per via transfrontale
02.43 ↔	Rimozione di shunt ventricolare	07.62 ↔	Asportazione parziale dell'ipofisi, per via trans-sfenoidale
02.51.00 ↔	Sinangiosi, NAS	07.63 ↔	Asportazione parziale dell'ipofisi, per via non specificata
02.51.11 ↔	EDAS (encefalo-duro-arterio-sinangiosi)	07.64 ↔	Asportazione totale dell'ipofisi per via transfrontale
02.51.12 ↔	EDS (encefalo-duro-sinangiosi), posa della dura madre invertita sulla corteccia cerebrale	07.65 ↔	Asportazione totale dell'ipofisi per via trans-sfenoidale
02.51.13 ↔	EDS (encefalo-duro-sinangiosi), posa di un'arteria e della dura madre invertita sulla corteccia cerebrale	07.68 ↔	Asportazione totale dell'ipofisi, per altra via specificata
02.51.14 ↔	EMS (encefalo-mio-sinangiosi)	07.69 ↔	Asportazione totale dell'ipofisi per via non specificata
02.51.15 ↔	EGPS (encefalo-galea-periostio-sinangiosi)	07.71 ↔	Esplorazione della fossa ipofisaria
02.51.99 ↔	Sinangiosi, altro	07.72 ↔	Incisione dell'ipofisi
02.91 ↔	Separazione di aderenze corticali	07.79 ↔	Interventi sull'ipofisi, altro
02.92 ↔	Interventi riparativi sul cervello	07.80 ↔	Timectomia, NAS
02.93.30 ↔	Impianto o sostituzione di elettrodi per la neurostimolazione centrale, NAS	07.81 ↔	Altra asportazione parziale del timo
02.93.31 ↔	Impianto o sostituzione di microelettrodi temporanei per derivazione e stimolazione uniloculare	07.82 ↔	Altra asportazione totale del timo
02.93.32 ↔	Impianto o sostituzione di microelettrodi temporanei per derivazione e stimolazione multiloculare	07.83 ↔	Asportazione parziale del timo in toracosopia
02.93.33 ↔	Impianto o sostituzione di microelettrodi permanenti per derivazione e stimolazione uniloculare	07.84 ↔	Asportazione totale del timo in toracosopia
02.93.34 ↔	Impianto o sostituzione di microelettrodi permanenti per derivazione e stimolazione multiloculare	07.91 ↔	Esplorazione dell'area timica
02.93.39 ↔	Impianto o sostituzione di elettrodi per la neurostimolazione centrale, altro		

07.92 ↔	Altra incisione del timo	25.2X.14 ↔	Glossectomia parziale, approccio transorale, ricostruzione con innesto libero con anastomosi microvascolare
07.93 ↔	Riparazione del timo	25.2X.19 ↔	Glossectomia parziale, approccio transorale, con altra ricostruzione
07.95 ↔	Incisione del timo in toracosopia	25.2X.20 ↔	Glossectomia parziale, approccio transmandibolare, NAS
07.98 ↔	Altri interventi non specificati sul timo in toracosopia	25.2X.21 ↔	Glossectomia parziale, approccio transmandibolare, senza ricostruzione
07.99 ↔	Altri interventi non specificati sul timo	25.2X.22 ↔	Glossectomia parziale, approccio transmandibolare, ricostruzione con mucosa locale
16.01 ↔	Orbitotomia con lembo osseo	25.2X.23 ↔	Glossectomia parziale, approccio transmandibolare, ricostruzione con lembo miocutaneo
16.02 ↔	Orbitotomia con inserzione di impianto orbitale	25.2X.24 ↔	Glossectomia parziale, approccio transmandibolare, ricostruzione con innesto libero con anastomosi microvascolare
16.09 ↔	Orbitotomia, altro	25.2X.29 ↔	Glossectomia parziale, approccio transmandibolare, con altra ricostruzione
16.51.00 ↔	Esenterazione dell'orbita con rimozione di strutture adiacenti, NAS	25.2X.30 ↔	Pelviglossectomia, approccio transorale, NAS
16.51.10 ↔	Esenterazione dell'orbita con rimozione di strutture adiacenti, con conservazione della cute palpebrale	25.2X.31 ↔	Pelviglossectomia, approccio transorale, senza ricostruzione
16.51.11 ↔	Esenterazione dell'orbita con rimozione di strutture adiacenti, senza conservazione della cute palpebrale	25.2X.32 ↔	Pelviglossectomia, approccio transorale, ricostruzione con mucosa locale
16.51.99 ↔	Esenterazione dell'orbita con rimozione di strutture adiacenti, altro	25.2X.33 ↔	Pelviglossectomia, approccio transorale, ricostruzione con lembo miocutaneo
16.52.00 ↔	Esenterazione dell'orbita con rimozione terapeutica di osso orbitale, NAS	25.2X.34 ↔	Pelviglossectomia, approccio transorale, ricostruzione con innesto libero con anastomosi microvascolare
16.52.10 ↔	Esenterazione dell'orbita con rimozione terapeutica di osso orbitale, con conservazione della cute palpebrale	25.2X.39 ↔	Pelviglossectomia, approccio transorale, con altra ricostruzione
16.52.11 ↔	Esenterazione dell'orbita con rimozione terapeutica di osso orbitale, senza conservazione della cute palpebrale	25.2X.40 ↔	Pelviglossectomia, approccio transmandibolare, NAS
16.52.99 ↔	Esenterazione dell'orbita con rimozione terapeutica di osso orbitale, altro	25.2X.41 ↔	Pelviglossectomia, approccio transmandibolare, senza ricostruzione
16.59.00 ↔	Altra esenterazione dell'orbita, NAS	25.2X.42 ↔	Pelviglossectomia, approccio transmandibolare, ricostruzione con mucosa locale
16.59.10 ↔	Altra esenterazione dell'orbita, con conservazione della cute palpebrale	25.2X.43 ↔	Pelviglossectomia, approccio transmandibolare, ricostruzione con lembo miocutaneo
16.59.11 ↔	Altra esenterazione dell'orbita, senza conservazione della cute palpebrale	25.2X.44 ↔	Pelviglossectomia, approccio transmandibolare, ricostruzione con innesto libero con anastomosi microvascolare
16.59.99 ↔	Altra esenterazione dell'orbita, altro	25.2X.49 ↔	Pelviglossectomia, approccio transmandibolare, con altra ricostruzione
16.63 ↔	Revisione della cavità dopo enucleazione con innesto	25.2X.50 ↔	Pelviglossomandibolectomia, NAS
16.64 ↔	Altra revisione della cavità dopo enucleazione	25.2X.51 ↔	Pelviglossomandibolectomia, senza ricostruzione
16.66 ↔	Altra revisione di eviscerazione della cavità orbitale	25.2X.52 ↔	Pelviglossomandibolectomia, ricostruzione con mucosa locale
18.71.00 ↔	Ricostruzione di padiglione auricolare, NAS	25.2X.53 ↔	Pelviglossomandibolectomia, ricostruzione con lembo miocutaneo
18.71.10 ↔	Ricostruzione di padiglione auricolare, parziale, NAS	25.2X.54 ↔	Pelviglossomandibolectomia, ricostruzione con innesto libero con anastomosi microvascolare
18.71.11 ↔	Ricostruzione di padiglione auricolare, parziale con espansore tissutale	25.2X.59 ↔	Pelviglossomandibolectomia, con altra ricostruzione
18.71.12 ↔	Ricostruzione di padiglione auricolare, parziale con lembo galeale	25.3X.00 ↔	Glossectomia totale, NAS
18.71.13 ↔	Ricostruzione di padiglione auricolare, parziale con innesto di cartilagine	25.3X.09 ↔	Glossectomia totale, altro
18.71.14 ↔	Ricostruzione di padiglione auricolare, parziale con lembo microvascolare	25.3X.10 ↔	Glossectomia totale, approccio transorale, NAS
18.71.19 ↔	Ricostruzione di padiglione auricolare, parziale, altro	25.3X.11 ↔	Glossectomia totale, approccio transorale, senza ricostruzione
18.71.20 ↔	Ricostruzione di padiglione auricolare, totale, NAS	25.3X.12 ↔	Glossectomia totale, approccio transorale, ricostruzione con mucosa locale
18.71.21 ↔	Ricostruzione di padiglione auricolare, totale con espansore tissutale	25.3X.13 ↔	Glossectomia totale, approccio transorale, ricostruzione con lembo miocutaneo
18.71.22 ↔	Ricostruzione di padiglione auricolare, totale con lembo galeale	25.3X.14 ↔	Glossectomia totale, approccio transorale, ricostruzione con innesto libero con anastomosi microvascolare
18.71.23 ↔	Ricostruzione di padiglione auricolare, totale con innesto di cartilagine	25.3X.19 ↔	Glossectomia totale, approccio transorale, con altra ricostruzione
18.71.24 ↔	Ricostruzione di padiglione auricolare, totale con lembo microvascolare	25.3X.20 ↔	Glossectomia totale, approccio transmandibolare, NAS
18.71.29 ↔	Ricostruzione di padiglione auricolare, totale, altro	25.3X.21 ↔	Glossectomia totale, approccio transmandibolare, senza ricostruzione
18.71.30 ↔	Impianto di materiale alloplastico nella ricostruzione di padiglione auricolare	25.3X.22 ↔	Glossectomia totale, approccio transmandibolare, ricostruzione con mucosa locale
18.71.99 ↔	Ricostruzione di padiglione auricolare, altro		
25.2X.00 ↔	Glossectomia parziale, NAS		
25.2X.09 ↔	Glossectomia parziale, altro		
25.2X.10 ↔	Glossectomia parziale, approccio transorale, NAS		
25.2X.11 ↔	Glossectomia parziale, approccio transorale, senza ricostruzione		
25.2X.12 ↔	Glossectomia parziale, approccio transorale, ricostruzione con mucosa locale		
25.2X.13 ↔	Glossectomia parziale, approccio transorale, ricostruzione con lembo miocutaneo		

25.3X.23 ↔	Glossectomia totale, approccio transmandibolare, ricostruzione con lembo miocutaneo	25.4X.30 ↔	Pelviglossectomia radicale, approccio transorale, NAS
25.3X.24 ↔	Glossectomia totale, approccio transmandibolare, ricostruzione con innesto libero con anastomosi microvascolare	25.4X.31 ↔	Pelviglossectomia radicale, approccio transorale, senza ricostruzione
25.3X.29 ↔	Glossectomia totale, approccio transmandibolare, con altra ricostruzione	25.4X.32 ↔	Pelviglossectomia radicale, approccio transorale, ricostruzione con mucosa locale
25.3X.30 ↔	Pelviglossectomia totale, approccio transorale, NAS	25.4X.33 ↔	Pelviglossectomia radicale, approccio transorale, ricostruzione con lembo miocutaneo
25.3X.31 ↔	Pelviglossectomia totale, approccio transorale, senza ricostruzione	25.4X.34 ↔	Pelviglossectomia radicale, approccio transorale, ricostruzione con innesto libero con anastomosi microvascolare
25.3X.32 ↔	Pelviglossectomia totale, approccio transorale, ricostruzione con mucosa locale	25.4X.39 ↔	Pelviglossectomia radicale, approccio transorale, con altra ricostruzione
25.3X.33 ↔	Pelviglossectomia totale, approccio transorale, ricostruzione con lembo miocutaneo	25.4X.40 ↔	Pelviglossectomia radicale, approccio transmandibolare, NAS
25.3X.34 ↔	Pelviglossectomia totale, approccio transorale, ricostruzione con innesto libero con anastomosi microvascolare	25.4X.41 ↔	Pelviglossectomia radicale, approccio transmandibolare, senza ricostruzione
25.3X.39 ↔	Pelviglossectomia totale, approccio transorale, con altra ricostruzione	25.4X.42 ↔	Pelviglossectomia radicale, approccio transmandibolare, ricostruzione con mucosa locale
25.3X.40 ↔	Pelviglossectomia totale, approccio transmandibolare, NAS	25.4X.43 ↔	Pelviglossectomia radicale, approccio transmandibolare, ricostruzione con lembo miocutaneo
25.3X.41 ↔	Pelviglossectomia totale, approccio transmandibolare, senza ricostruzione	25.4X.44 ↔	Pelviglossectomia radicale, approccio transmandibolare, ricostruzione con innesto libero con anastomosi microvascolare
25.3X.42 ↔	Pelviglossectomia totale, approccio transmandibolare, ricostruzione con mucosa locale	25.4X.49 ↔	Pelviglossectomia radicale, approccio transmandibolare, con altra ricostruzione
25.3X.43 ↔	Pelviglossectomia totale, approccio transmandibolare, ricostruzione con lembo miocutaneo	25.4X.50 ↔	Pelviglossomandibolectomia radicale, NAS
25.3X.44 ↔	Pelviglossectomia totale, approccio transmandibolare, ricostruzione con innesto libero con anastomosi microvascolare	25.4X.51 ↔	Pelviglossomandibolectomia radicale, senza ricostruzione
25.3X.49 ↔	Pelviglossectomia totale, approccio transmandibolare, con altra ricostruzione	25.4X.52 ↔	Pelviglossomandibolectomia radicale, ricostruzione con mucosa locale
25.3X.50 ↔	Pelviglossomandibolectomia totale, NAS	25.4X.53 ↔	Pelviglossomandibolectomia radicale, ricostruzione con lembo miocutaneo
25.3X.51 ↔	Pelviglossomandibolectomia totale, senza ricostruzione	25.4X.54 ↔	Pelviglossomandibolectomia radicale, ricostruzione con innesto libero con anastomosi microvascolare
25.3X.52 ↔	Pelviglossomandibolectomia totale, ricostruzione con mucosa locale	25.4X.59 ↔	Pelviglossomandibolectomia radicale, con altra ricostruzione
25.3X.53 ↔	Pelviglossomandibolectomia totale, ricostruzione con lembo miocutaneo	25.4X.99 ↔	Glossectomia radicale, altro
25.3X.54 ↔	Pelviglossomandibolectomia totale, ricostruzione con innesto libero con anastomosi microvascolare	29.31 ↔	Miotomia cricofaringea
25.3X.59 ↔	Pelviglossomandibolectomia totale, con altra ricostruzione	29.32.00 ↔	Diverticolectomia faringea, NAS
25.4X.00 ↔	Glossectomia radicale, NAS	29.32.10 ↔	Diverticolostomia endoscopica di diverticolo di Zenker
25.4X.10 ↔	Glossectomia radicale, approccio transorale, NAS	29.32.11 ↔	Diverticolectomia di diverticolo di Zenker
25.4X.11 ↔	Glossectomia radicale, approccio transorale, senza ricostruzione	29.32.99 ↔	Diverticolectomia faringea, altro
25.4X.12 ↔	Glossectomia radicale, approccio transorale, ricostruzione con mucosa locale	29.33.00 ↔	Faringectomia (parziale), NAS
25.4X.13 ↔	Glossectomia radicale, approccio transorale, ricostruzione con lembo miocutaneo	29.33.10 ↔	Faringectomia parziale, senza ricostruzione
25.4X.14 ↔	Glossectomia radicale, approccio transorale, ricostruzione con innesto libero con anastomosi microvascolare	29.33.11 ↔	Faringectomia parziale, Ricostruzione con lembo peduncolato regionale o a distanza
25.4X.19 ↔	Glossectomia radicale, approccio transorale, con altra ricostruzione	29.33.12 ↔	Faringectomia parziale, Ricostruzione con innesto libero con anastomosi microvascolare
25.4X.20 ↔	Glossectomia radicale, approccio transmandibolare, NAS	29.33.20 ↔	Faringectomia totale, Ricostruzione con lembo peduncolato regionale o a distanza
25.4X.21 ↔	Glossectomia radicale, approccio transmandibolare, senza ricostruzione	29.33.21 ↔	Faringectomia totale, Ricostruzione con innesto libero con anastomosi microvascolare, innesto intestinale libero o pull-up gastrico
25.4X.22 ↔	Glossectomia radicale, approccio transmandibolare, ricostruzione con mucosa locale	29.33.99 ↔	Faringectomia (parziale), altro
25.4X.23 ↔	Glossectomia radicale, approccio transmandibolare, ricostruzione con lembo miocutaneo	29.39 ↔	Asportazione o distruzione di lesione o tessuto della faringe, altro
25.4X.24 ↔	Glossectomia radicale, approccio transmandibolare, ricostruzione con innesto libero con anastomosi microvascolare	29.4X.10 ↔	Intervento di plastica faringea, con mucosa locale o lembo cutaneo libero
25.4X.29 ↔	Glossectomia radicale, approccio transmandibolare, con altra ricostruzione	29.4X.11 ↔	Intervento di plastica faringea, con lembo miocutaneo peduncolato
		29.4X.12 ↔	Intervento di plastica faringea, con innesto con anastomosi microvascolare, innesto intestinale o pull-up gastrico
		29.4X.99 ↔	Intervento di plastica faringea, altro
		29.99 ↔	Interventi sulla faringe, altro
		31.73 ↔	Chiusura di altra fistola della trachea
		32.09.00 ↔	Altra asportazione o distruzione locale di lesione o tessuto bronchiale, NAS

32.09.10 ↔	Altra asportazione o distruzione locale di lesione o tessuto bronchiale, mediante toracotomia	32.43.13 ↔	Lobectomia del polmone, allargata, per via toracoscopica, con dilatazione angioplastica
32.09.20 ↔	Altra asportazione o distruzione locale di lesione o tessuto bronchiale, mediante toracoscopia	32.43.14 ↔	Lobectomia del polmone, allargata, per via toracoscopica, con dilatazione broncoplastica nonché angioplastica
32.09.99 ↔	Altra asportazione o distruzione locale di lesione o tessuto bronchiale, altro	32.43.21 ↔	Lobectomia del polmone, allargata, chirurgica a cielo aperto, senza dilatazione broncoplastica nonché angioplastica
32.1X.10 ↔	Altra asportazione bronchiale, resezione della biforcazione	32.43.22 ↔	Lobectomia del polmone, allargata, chirurgica a cielo aperto, con dilatazione broncoplastica
32.1X.20 ↔	Altra asportazione bronchiale, revisione per insufficienza di moncone bronchiale	32.43.23 ↔	Lobectomia del polmone, allargata, chirurgica a cielo aperto, con dilatazione angioplastica
32.20 ↔	Asportazione di lesione o tessuto polmonare in toracoscopia	32.43.24 ↔	Lobectomia del polmone, allargata, chirurgica a cielo aperto, con dilatazione broncoplastica nonché angioplastica
32.21 ↔	Plicatura di bolla enfisematosa	32.44.11 ↔	Bilobectomia del polmone, per via toracoscopica, senza dilatazione broncoplastica nonché angioplastica
32.22 ↔	Riduzione chirurgica del volume polmonare	32.44.12 ↔	Bilobectomia del polmone, per via toracoscopica, con dilatazione broncoplastica
32.23 ↔	Escissione aperta di lesione o tessuto polmonare	32.44.13 ↔	Bilobectomia del polmone, per via toracoscopica, con dilatazione angioplastica
32.25 ↔	Asportazione di lesione o tessuto polmonare in toracoscopia	32.44.14 ↔	Bilobectomia del polmone, per via toracoscopica, con dilatazione broncoplastica nonché angioplastica
32.26 ↔	Escissione altra o non precisata di lesione o tessuto polmonare	32.44.21 ↔	Bilobectomia del polmone, chirurgica a cielo aperto, senza dilatazione broncoplastica nonché angioplastica
32.29 ↔	Asportazione o distruzione locale di lesione o tessuto polmonare, altro	32.44.22 ↔	Bilobectomia del polmone, chirurgica a cielo aperto, con dilatazione broncoplastica
32.31.11 ↔	Resezione segmentale anatomica del polmone, per via toracoscopica, senza dilatazione broncoplastica nonché angioplastica	32.44.23 ↔	Bilobectomia del polmone, chirurgica a cielo aperto, con dilatazione angioplastica
32.31.12 ↔	Resezione segmentale anatomica del polmone, per via toracoscopica, con dilatazione broncoplastica	32.44.24 ↔	Bilobectomia del polmone, chirurgica a cielo aperto, con dilatazione broncoplastica nonché dilatazione angioplastica
32.31.13 ↔	Resezione segmentale anatomica del polmone, per via toracoscopica, con dilatazione angioplastica	32.49 ↔	Lobectomia del polmone, altro
32.31.14 ↔	Resezione segmentale anatomica del polmone, per via toracoscopica, con dilatazione broncoplastica nonché angioplastica	32.50.11 ↔	Pneumonectomia, per via toracoscopica, senza dilatazione broncoplastica nonché senza dilatazione angioplastica
32.32.11 ↔	Resezione segmentale anatomica del polmone, chirurgica a cielo aperto, senza dilatazione broncoplastica nonché angioplastica	32.50.12 ↔	Pneumonectomia, per via toracoscopica, con dilatazione broncoplastica
32.32.12 ↔	Resezione segmentale anatomica del polmone, chirurgica a cielo aperto, con dilatazione broncoplastica	32.50.13 ↔	Pneumonectomia, per via toracoscopica, con dilatazione angioplastica
32.32.13 ↔	Resezione segmentale anatomica del polmone, chirurgica a cielo aperto, con dilatazione angioplastica	32.50.14 ↔	Pneumonectomia, per via toracoscopica, con dilatazione broncoplastica nonché dilatazione angioplastica
32.32.14 ↔	Resezione segmentale anatomica del polmone, chirurgica a cielo aperto, con dilatazione broncoplastica nonché angioplastica	32.51.15 ↔	Pneumonectomia, chirurgica a cielo aperto, senza dilatazione broncoplastica nonché senza dilatazione angioplastica
32.39 ↔	Altra resezione segmentale anatomica non specificata del polmone	32.51.16 ↔	Pneumonectomia, chirurgica a cielo aperto, con dilatazione broncoplastica
32.40 ↔	Lobectomia del polmone, NAS	32.51.17 ↔	Pneumonectomia, chirurgica a cielo aperto, con dilatazione angioplastica
32.41.15 ↔	Lobectomia del polmone, per via toracoscopica, senza dilatazione broncoplastica nonché angioplastica	32.51.18 ↔	Pneumonectomia, chirurgica a cielo aperto, con dilatazione broncoplastica nonché dilatazione angioplastica
32.41.16 ↔	Lobectomia del polmone, per via toracoscopica, con dilatazione broncoplastica, con dilatazione broncoplastica	32.52.11 ↔	Pneumonectomia, allargata, chirurgica a cielo aperto, senza dilatazione broncoplastica nonché angioplastica
32.41.17 ↔	Lobectomia del polmone, per via toracoscopica, con dilatazione angioplastica	32.52.12 ↔	Pneumonectomia, allargata, chirurgica a cielo aperto, con dilatazione broncoplastica
32.41.18 ↔	Lobectomia del polmone, per via toracoscopica, con dilatazione broncoplastica nonché angioplastica	32.52.13 ↔	Pneumonectomia, allargata, chirurgica a cielo aperto, con dilatazione angioplastica
32.42.15 ↔	Lobectomia del polmone, chirurgica a cielo aperto, senza dilatazione broncoplastica nonché angioplastica	32.52.14 ↔	Pneumonectomia, allargata, chirurgica a cielo aperto, con dilatazione broncoplastica nonché angioplastica
32.42.16 ↔	Lobectomia del polmone, chirurgica a cielo aperto, con dilatazione broncoplastica	32.59 ↔	Pneumonectomia, NAS e altro
32.42.17 ↔	Lobectomia del polmone, chirurgica a cielo aperto, con dilatazione angioplastica	32.6 ↔	Dissezione radicale delle strutture toraciche
32.42.18 ↔	Lobectomia del polmone, chirurgica a cielo aperto, con dilatazione broncoplastica nonché angioplastica	33.20 ↔	Biopsia del polmone in toracoscopia
32.43.11 ↔	Lobectomia del polmone, allargata, per via toracoscopica, senza dilatazione broncoplastica nonché angioplastica	33.34.10 ↔	Toracoplastica, parziale
32.43.12 ↔	Lobectomia del polmone, allargata, per via toracoscopica, con dilatazione broncoplastica	33.34.20 ↔	Toracoplastica, completa
		33.34.99 ↔	Toracoplastica, altro
		33.39 ↔	Collassamento chirurgico del polmone, altro



33.41 ↔	Sutura di lacerazione bronchiale	34.52.00 ↔	Pleurectomia e decorticazione del polmone, per via toracoscopica, NAS
33.42 ↔	Chiusura di fistola bronchiale	34.52.11 ↔	Pleurectomia e decorticazione radicale del polmone e della parete toracica senza resezione del pericardio o del diaframma, per via toracoscopica
33.43 ↔	Chiusura di lacerazione polmonare	34.52.12 ↔	Pleurectomia e decorticazione radicale del polmone e della parete toracica con resezione del pericardio, per via toracoscopica
33.92 ↔	Legatura di bronco	34.52.13 ↔	Pleurectomia e decorticazione radicale del polmone e della parete toracica con resezione del diaframma, per via toracoscopica
34.02 ↔	Toracotomia esplorativa	34.52.14 ↔	Pleurectomia e decorticazione radicale del polmone e della parete toracica con resezione del pericardio nonché del diaframma, per via toracoscopica
34.03 ↔	Riapertura di toracotomia	34.52.15 ↔	Pleurectomia e decorticazione parziale, per via toracoscopica
34.3X.00 ↔	Asportazione o distruzione di lesione o tessuto del mediastino, NAS	34.52.16 ↔	Pleurectomia e decorticazione subtotale, per via toracoscopica
34.3X.10 ↔	Asportazione di lesione o tessuto del mediastino	34.52.99 ↔	Pleurectomia e decorticazione del polmone, per via toracoscopica, altro
34.3X.20 ↔	Resezione di lesione o tessuto del mediastino, NAS	34.59.10 ↔	Altra asportazione della pleura, pleurectomia toracoscopica
34.3X.21 ↔	Resezione di lesione o tessuto del mediastino, senza resezione di organi mediastinici	34.59.20 ↔	Altra asportazione della pleura, pleurectomia chirurgica a cielo aperto
34.3X.22 ↔	Resezione di lesione o tessuto del mediastino, con resezione polmonare o resezione parziale della parete toracica	34.6X.00 ↔	Pleurodesi, NAS
34.3X.23 ↔	Resezione di lesione o tessuto del mediastino, con resezione parziale del pericardio	34.6X.11 ↔	Pleurodesi, chirurgica a cielo aperto, senza decorticazione
34.3X.24 ↔	Resezione di lesione o tessuto del mediastino, con sostituzione vascolare mediante protesi	34.6X.12 ↔	Pleurodesi, chirurgica a cielo aperto, con decorticazione
34.3X.25 ↔	Resezione di lesione o tessuto del mediastino, con resezione polmonare e sostituzione vascolare	34.6X.13 ↔	Pleurodesi, chirurgica a cielo aperto, con talcaggio
34.3X.26 ↔	Resezione di lesione o tessuto del mediastino, con resezione polmonare e resezione parziale del pericardio	34.6X.19 ↔	Pleurodesi, chirurgica a cielo aperto, altro
34.3X.27 ↔	Resezione di lesione o tessuto del mediastino, con resezione parziale del pericardio e sostituzione vascolare	34.6X.20 ↔	Pleurodesi, per via toracoscopica, NAS
34.3X.28 ↔	Resezione di lesione o tessuto del mediastino, con resezione parziale di polmone e pericardio e sostituzione vascolare	34.6X.21 ↔	Pleurodesi, per via toracoscopica, senza decorticazione
34.3X.29 ↔	Resezione di lesione o tessuto del mediastino, altro	34.6X.22 ↔	Pleurodesi, per via toracoscopica, con decorticazione
34.3X.30 ↔	Distruzione di lesione o tessuto del mediastino	34.6X.23 ↔	Pleurodesi, per via toracoscopica, con talcaggio
34.3X.99 ↔	Asportazione o distruzione di lesione o tessuto del mediastino, altro	34.6X.29 ↔	Pleurodesi, per via toracoscopica, altro
34.4X.00 ↔	Asportazione o distruzione di lesione della parete toracica, NAS	34.6X.99 ↔	Pleurodesi, altro
34.4X.10 ↔	Asportazione di lesione della parete toracica	34.71 ↔	Sutura di lacerazione della parete toracica
34.4X.20 ↔	Resezione parziale di lesione della parete toracica, NAS	34.72 ↔	Chiusura di toracostomia
34.4X.21 ↔	Resezione parziale di lesione della parete toracica, senza ricostruzione	34.73 ↔	Chiusura di altra fistola del torace
34.4X.22 ↔	Resezione parziale di lesione della parete toracica, con ricostruzione	34.74 ↔	Riparazione di deformità del torace
34.4X.30 ↔	Resezione di lesione della parete toracica, asportazione completa dello sterno, NAS	34.75 ↔	Chiusura secondaria di toracostomia e sternotomia
34.4X.31 ↔	Resezione di lesione della parete toracica, asportazione completa dello sterno, senza ricostruzione	34.76 ↔	Riparazione per stabilizzazione della parete toracica, chirurgica a cielo aperto
34.4X.32 ↔	Resezione di lesione della parete toracica, asportazione completa dello sterno, con ricostruzione	34.77 ↔	Innesto e trasposizione ossei della parete toracica
34.51.00 ↔	Pleurectomia e decorticazione del polmone, chirurgica a cielo aperto, NAS	34.79 ↔	Riparazione della parete toracica, altro
34.51.11 ↔	Pleurectomia e decorticazione radicale del polmone e della parete toracica senza resezione del pericardio o del diaframma, chirurgica a cielo aperto	34.81 ↔	Asportazione di lesione o tessuto del diaframma
34.51.12 ↔	Pleurectomia e decorticazione radicale del polmone e della parete toracica con resezione del pericardio, chirurgica a cielo aperto	34.82 ↔	Sutura di lacerazione del diaframma
34.51.13 ↔	Pleurectomia e decorticazione radicale del polmone e della parete toracica con resezione del diaframma, chirurgica a cielo aperto	34.83 ↔	Chiusura di fistola del diaframma
34.51.14 ↔	Pleurectomia e decorticazione radicale del polmone e della parete toracica con resezione del pericardio nonché del diaframma, chirurgica a cielo aperto	34.84 ↔	Altra riparazione del diaframma
34.51.15 ↔	Pleurectomia e decorticazione parziale, chirurgica a cielo aperto	35.31 ↔	Interventi sul muscolo papillare
34.51.16 ↔	Pleurectomia e decorticazione subtotale, chirurgica a cielo aperto	35.32 ↔	Interventi sulle corde tendinee
34.51.99 ↔	Pleurectomia e decorticazione del polmone, chirurgica a cielo aperto, altro	35.34 ↔	Infundibulectomia
		35.35.00 ↔	Interventi sulle trabecole carnose del cuore, NAS
		35.35.09 ↔	Interventi sulle trabecole carnose del cuore, altro
		35.35.10 ↔	Resezione fibrosa o muscolare sottovalvolare aortica
		35.36.00 ↔	Resezione sopravalvolare, valvola cardiaca, NAS
		35.36.09 ↔	Resezione sopravalvolare, valvola cardiaca, altro
		35.36.11 ↔	Resezione sopravalvolare, valvola aortica
		35.36.21 ↔	Resezione sopravalvolare, valvola polmonare
		35.41.00 ↔	Allargamento di difetto esistente del setto atriale, NAS
		35.41.10 ↔	Allargamento di difetto esistente del setto atriale, chirurgica a cielo aperto
		35.41.20 ↔	Allargamento di difetto esistente del setto atriale, percutaneo transluminale
		35.41.99 ↔	Allargamento di difetto esistente del setto atriale, altro
		35.42.00 ↔	Creazione di difetto settale nel cuore, NAS
		35.42.09 ↔	Creazione di difetto settale nel cuore, altro

35.42.10 ↔	Creazione di difetto settale nel cuore, chirurgica a cielo aperto	35.A3.11 ↔	Valvulotomia della valvola polmonare tramite sternotomia completa
35.42.21 ↔	Creazione di difetto settale nel cuore, percutanea transluminale, senza impianto	35.A3.12 ↔	Valvulotomia della valvola polmonare tramite toracotomia mini-invasiva (sternotomia parziale superiore, toracotomia laterale)
35.42.22 ↔	Creazione di difetto settale nel cuore, percutanea transluminale, con impianto	35.A4.11 ↔	Valvulotomia della valvola tricuspide tramite sternotomia completa
35.43.00 ↔	Allargamento di difetto esistente del setto interventricolare, NAS	35.A4.12 ↔	Valvulotomia della valvola tricuspide tramite toracotomia mini-invasiva (sternotomia parziale superiore, toracotomia laterale)
35.43.10 ↔	Allargamento di difetto esistente del setto interventricolare, chirurgico a cielo aperto	35.C1.11 ↔	Ricostruzione di tasche della valvola aortica tramite sternotomia completa
35.43.20 ↔	Allargamento di difetto esistente del setto interventricolare, percutaneo transluminale	35.C1.12 ↔	Ricostruzione di tasche della valvola aortica tramite toracotomia mini-invasiva (sternotomia parziale superiore, toracotomia laterale)
35.43.99 ↔	Allargamento di difetto esistente del setto interventricolare, altro	35.C2.11 ↔	Ricostruzione di cuspidi della valvola mitrale tramite sternotomia completa
35.50 ↔	Riparazione di difetto settale non specificato del cuore con protesi	35.C2.12 ↔	Ricostruzione di cuspidi della valvola mitrale tramite toracotomia mini-invasiva (sternotomia parziale superiore, toracotomia laterale)
35.51 ↔	Riparazione di difetto del setto atriale con protesi, tecnica aperta	35.C3.11 ↔	Ricostruzione di tasche della valvola polmonare tramite sternotomia completa
35.53 ↔	Riparazione con protesi di difetto del setto interventricolare, per via aperta	35.C3.12 ↔	Ricostruzione di tasche della valvola polmonare tramite toracotomia mini-invasiva (sternotomia parziale superiore, toracotomia laterale)
35.54 ↔	Riparazione di difetti dei cuscinetti endocardici con protesi	35.C4.11 ↔	Ricostruzione di cuspidi della valvola tricuspide tramite sternotomia completa
35.60 ↔	Riparazione di difetto di setto non specificato del cuore con innesto tissutale	35.C4.12 ↔	Ricostruzione di cuspidi della valvola tricuspide tramite toracotomia mini-invasiva (sternotomia parziale superiore, toracotomia laterale)
35.61 ↔	Riparazione di difetto del setto atriale con innesto tissutale	35.D1.00 ↔	Annuloplastica della valvola aortica, NAS
35.62 ↔	Riparazione di difetto del setto ventricolare con innesto tissutale	35.D1.09 ↔	Annuloplastica della valvola aortica, altro
35.63 ↔	Riparazione di difetto dei cuscinetti endocardici con innesto tissutale	35.D1.11 ↔	Annuloplastica della valvola aortica tramite sternotomia completa
35.70 ↔	Altra e non specificata riparazione di difetto settale non specificato del cuore	35.D1.12 ↔	Annuloplastica della valvola aortica tramite toracotomia mini-invasiva (sternotomia parziale superiore, toracotomia laterale)
35.71 ↔	Altra e non specificata riparazione di difetto del setto atriale	35.D1.13 ↔	Annuloplastica della valvola aortica, per via endovascolare
35.72.00 ↔	Riparazione di difetto del setto ventricolare, NAS	35.D1.14 ↔	Annuloplastica della valvola aortica catetere-guidata, transapicale
35.72.10 ↔	Chiusura di difetto del setto ventricolare acquisito	35.D2.00 ↔	Annuloplastica della valvola mitrale, NAS
35.72.99 ↔	Riparazione di difetto del setto ventricolare, altro	35.D2.09 ↔	Annuloplastica della valvola mitrale, altro
35.73 ↔	Altra e non specificata riparazione di difetto dei cuscinetti endocardici	35.D2.11 ↔	Annuloplastica della valvola mitrale tramite sternotomia completa
35.81 ↔	Correzione totale di tetralogia di Fallot	35.D2.12 ↔	Annuloplastica della valvola mitrale tramite toracotomia mini-invasiva (sternotomia parziale superiore, toracotomia laterale)
35.82 ↔	Correzione totale di completa anomalia della connessione venosa polmonare	35.D2.14 ↔	Annuloplastica della valvola mitrale catetere-guidata, transapicale
35.83 ↔	Correzione totale del tronco arterioso	35.D3.00 ↔	Annuloplastica della valvola polmonare, NAS
35.84 ↔	Correzione totale di trasposizione di grandi vasi, NAC	35.D3.09 ↔	Annuloplastica della valvola polmonare, altro
35.85 ↔	Intervento di Norwood stadio I	35.D3.11 ↔	Annuloplastica della valvola polmonare tramite sternotomia completa
35.91 ↔	Trasposizione interatriale del ritorno venoso	35.D3.12 ↔	Annuloplastica della valvola polmonare tramite toracotomia mini-invasiva (sternotomia parziale superiore, toracotomia laterale)
35.92 ↔	Creazione di condotto fra ventricolo destro e arteria polmonare	35.D3.13 ↔	Annuloplastica della valvola polmonare, per via endovascolare
35.93 ↔	Creazione di condotto fra il ventricolo sinistro e l'aorta	35.D3.14 ↔	Annuloplastica della valvola polmonare catetere-guidata, transapicale
35.94 ↔	Creazione di condotto fra l'atrio e arteria polmonare	35.D4.00 ↔	Annuloplastica della valvola tricuspide
35.95 ↔	Revisione di procedure correttive del cuore	35.D4.09 ↔	Annuloplastica della valvola tricuspide
35.98.10 ↔	Riparazione percutanea-transluminale di difetto del setto atriale, NAS	35.D4.11 ↔	Annuloplastica della valvola tricuspide tramite sternotomia completa
35.98.19 ↔	Riparazione percutanea-transluminale di difetto del setto atriale, altro	35.D4.12 ↔	Annuloplastica della valvola tricuspide tramite toracotomia mini-invasiva (sternotomia parziale superiore, toracotomia laterale)
35.98.30 ↔	Riparazione percutanea-transluminale di difetto del setto ventricolare	35.D4.14 ↔	Annuloplastica della valvola tricuspide catetere-guidata, transapicale
35.98.99 ↔	Altri interventi sui setti del cuore, altro	35.D4.21 ↔	Annuloplastica della valvola tricuspide, transarteriosa
35.A1.11 ↔	Valvulotomia della valvola aortica tramite sternotomia completa		
35.A1.12 ↔	Valvulotomia della valvola aortica tramite toracotomia mini-invasiva (sternotomia parziale superiore, toracotomia laterale)		
35.A2.11 ↔	Valvulotomia della valvola mitrale tramite sternotomia completa		
35.A2.12 ↔	Valvulotomia della valvola mitrale tramite toracotomia mini-invasiva (sternotomia parziale superiore, toracotomia laterale)		

35.D4.22 ↔	Annuloplastica della valvola tricuspidale, transvenosa	35.F1.62 ↔	Sostituzione della valvola aortica con protesi vascolare valvolata, di tipo biologico, tramite toracotomia mini-invasiva (sternotomia parziale superiore, toracotomia laterale)
35.E1.11 ↔	Valvuloplastica della valvola aortica tramite sternotomia completa	35.F1.71 ↔	Sostituzione della valvola aortica con protesi vascolare valvolata, di tipo meccanico, tramite sternotomia completa
35.E1.12 ↔	Valvuloplastica della valvola aortica tramite toracotomia mini-invasiva (sternotomia parziale superiore, toracotomia laterale)	35.F1.72 ↔	Sostituzione della valvola aortica con protesi vascolare valvolata, di tipo meccanico, tramite toracotomia mini-invasiva (sternotomia parziale superiore, toracotomia laterale)
35.E2.11 ↔	Valvuloplastica della valvola mitrale tramite sternotomia completa	35.F1.81 ↔	Sostituzione della valvola aortica con alloinnesto (omoinnesto) decellularizzato, mediante sternotomia completa
35.E2.12 ↔	Valvuloplastica della valvola mitrale tramite toracotomia mini-invasiva (sternotomia parziale superiore, toracotomia laterale)	35.F1.82 ↔	Sostituzione della valvola aortica con alloinnesto (omoinnesto) decellularizzato, mediante toracotomia mini-invasiva (sternotomia parziale superiore, toracotomia laterale)
35.E3.11 ↔	Valvuloplastica della valvola polmonare tramite sternotomia completa	35.F2.00 ↔	Sostituzione della valvola mitrale con valvola cardiaca protesica, NAS
35.E3.12 ↔	Valvuloplastica della valvola polmonare tramite toracotomia mini-invasiva (sternotomia parziale superiore, toracotomia laterale)	35.F2.09 ↔	Sostituzione della valvola mitrale con valvola cardiaca protesica, altro
35.E4.11 ↔	Valvuloplastica della valvola tricuspidale tramite sternotomia completa	35.F2.11 ↔	Sostituzione della valvola mitrale con alloinnesto (omoinnesto), tramite sternotomia completa
35.E4.12 ↔	Valvuloplastica della valvola tricuspidale tramite toracotomia mini-invasiva (sternotomia parziale superiore, toracotomia laterale)	35.F2.12 ↔	Sostituzione della valvola mitrale con alloinnesto (omoinnesto), tramite toracotomia mini-invasiva (sternotomia parziale superiore, toracotomia laterale)
35.F1.00 ↔	Sostituzione della valvola aortica con valvola cardiaca protesica o protesi vascolare valvolata, NAS	35.F2.21 ↔	Sostituzione della valvola mitrale con xenoinnesto (bioprotesi), tramite sternotomia completa
35.F1.09 ↔	Sostituzione della valvola aortica con valvola cardiaca protesica o protesi vascolare valvolata, altro	35.F2.22 ↔	Sostituzione della valvola mitrale con xenoinnesto (bioprotesi), tramite toracotomia mini-invasiva (sternotomia parziale superiore, toracotomia laterale)
35.F1.11 ↔	Sostituzione della valvola aortica con alloinnesto (omoinnesto), tramite sternotomia completa	35.F2.31 ↔	Sostituzione della valvola mitrale con xenoinnesto, stentless, tramite sternotomia completa
35.F1.12 ↔	Sostituzione della valvola aortica con alloinnesto (omoinnesto), tramite toracotomia mini-invasiva (sternotomia parziale superiore, toracotomia laterale)	35.F2.32 ↔	Sostituzione della valvola mitrale con xenoinnesto, stentless, tramite toracotomia mini-invasiva (sternotomia parziale superiore, toracotomia laterale)
35.F1.21 ↔	Sostituzione della valvola aortica con xenoinnesto (bioprotesi), tramite sternotomia completa	35.F2.51 ↔	Sostituzione della valvola mitrale con protesi meccanica, tramite sternotomia completa
35.F1.22 ↔	Sostituzione della valvola aortica con xenoinnesto (bioprotesi), tramite toracotomia mini-invasiva (sternotomia parziale superiore, toracotomia laterale)	35.F2.52 ↔	Sostituzione della valvola mitrale con protesi meccanica, tramite toracotomia mini-invasiva (sternotomia parziale superiore, toracotomia laterale)
35.F1.24 ↔	Sostituzione della valvola aortica con xenoinnesto (bioprotesi), transapicale	35.F3.00 ↔	Sostituzione della valvola polmonare con valvola cardiaca protesica o protesi vascolare valvolata, NAS
35.F1.25 ↔	Sostituzione della valvola aortica con xenoinnesto (bioprotesi), transapicale, mediante sistema percutaneo apicale di accesso e chiusura	35.F3.09 ↔	Sostituzione della valvola polmonare con valvola cardiaca protesica o protesi vascolare valvolata, altro
35.F1.31 ↔	Sostituzione della valvola aortica con xenoinnesto, stentless, tramite sternotomia completa	35.F3.11 ↔	Sostituzione della valvola polmonare con alloinnesto (omoinnesto), tramite sternotomia completa
35.F1.32 ↔	Sostituzione della valvola aortica con xenoinnesto, stentless, tramite toracotomia mini-invasiva (sternotomia parziale superiore, toracotomia laterale)	35.F3.12 ↔	Sostituzione della valvola polmonare con alloinnesto (omoinnesto), tramite toracotomia mini-invasiva (sternotomia parziale superiore, toracotomia laterale)
35.F1.34 ↔	Sostituzione della valvola aortica con xenoinnesto, stentless, transapicale	35.F3.21 ↔	Sostituzione della valvola polmonare con xenoinnesto (bioprotesi), tramite sternotomia completa
35.F1.35 ↔	Sostituzione della valvola aortica con xenoinnesto, stentless, transapicale, mediante sistema percutaneo apicale di accesso e chiusura	35.F3.22 ↔	Sostituzione della valvola polmonare con xenoinnesto (bioprotesi), tramite toracotomia mini-invasiva (sternotomia parziale superiore, toracotomia laterale)
35.F1.41 ↔	Sostituzione della valvola aortica con xenoinnesto autoespandente, senza sutura, tramite sternotomia completa	35.F3.31 ↔	Sostituzione della valvola polmonare con xenoinnesto, stentless, tramite sternotomia completa
35.F1.42 ↔	Sostituzione della valvola aortica con xenoinnesto autoespandente, senza sutura, tramite toracotomia mini-invasiva (sternotomia parziale superiore, toracotomia laterale)	35.F3.32 ↔	Sostituzione della valvola polmonare con xenoinnesto, stentless, tramite toracotomia mini-invasiva (sternotomia parziale superiore, toracotomia laterale)
35.F1.44 ↔	Sostituzione della valvola aortica con xenoinnesto autoespandente, senza sutura, transapicale	35.F3.51 ↔	Sostituzione della valvola polmonare con protesi meccanica, tramite sternotomia completa
35.F1.45 ↔	Sostituzione della valvola aortica con xenoinnesto autoespandente, senza sutura, transapicale, mediante sistema percutaneo apicale di accesso e chiusura	35.F3.52 ↔	Sostituzione della valvola polmonare con protesi meccanica, tramite toracotomia mini-invasiva (sternotomia parziale superiore, toracotomia laterale)
35.F1.51 ↔	Sostituzione della valvola aortica con protesi meccanica, tramite sternotomia completa		
35.F1.52 ↔	Sostituzione della valvola aortica con protesi meccanica, tramite toracotomia mini-invasiva (sternotomia parziale superiore, toracotomia laterale)		
35.F1.61 ↔	Sostituzione della valvola aortica con protesi vascolare valvolata, di tipo biologico, tramite sternotomia completa		

35.F3.61 ↔	Sostituzione della valvola polmonare con protesi vascolare valvolata, di tipo biologico, tramite sternotomia completa	35.G2.14 ↔	Revisione di sostituzione della valvola mitrale, transapicale
35.F3.62 ↔	Sostituzione della valvola polmonare con protesi vascolare valvolata, di tipo biologico, tramite toracotomia mini-invasiva (sternotomia parziale superiore, toracotomia laterale)	35.G3.11 ↔	Revisione di sostituzione della valvola polmonare, tramite sternotomia completa
35.F3.71 ↔	Sostituzione della valvola polmonare con protesi vascolare valvolata, di tipo meccanico, tramite sternotomia completa	35.G3.12 ↔	Revisione di sostituzione della valvola polmonare, tramite toracotomia mini-invasiva (sternotomia parziale superiore, toracotomia laterale)
35.F3.72 ↔	Sostituzione della valvola polmonare con protesi vascolare valvolata, di tipo meccanico, tramite toracotomia mini-invasiva (sternotomia parziale superiore, toracotomia laterale)	35.G3.13 ↔	Revisione di sostituzione della valvola polmonare, per via endovascolare
35.F3.81 ↔	Sostituzione della valvola polmonare con alloinnesto (omoinnesto) decellularizzato, mediante sternotomia completa	35.G3.14 ↔	Revisione di sostituzione della valvola polmonare, transapicale
35.F3.82 ↔	Sostituzione della valvola polmonare con alloinnesto (omoinnesto) decellularizzato, mediante toracotomia mini-invasiva (sternotomia parziale superiore, toracotomia laterale)	35.G4.11 ↔	Revisione di sostituzione della valvola tricuspide, tramite sternotomia completa
35.F4.00 ↔	Sostituzione della valvola tricuspidale con valvola cardiaca protesica, NAS	35.G4.12 ↔	Revisione di sostituzione della valvola tricuspide, tramite toracotomia mini-invasiva (sternotomia parziale superiore, toracotomia laterale)
35.F4.09 ↔	Sostituzione della valvola tricuspide con valvola cardiaca protesica, altro	35.G4.13 ↔	Revisione di sostituzione della valvola tricuspide, per via endovascolare
35.F4.11 ↔	Sostituzione della valvola tricuspide con alloinnesto (omoinnesto), tramite sternotomia completa	35.G4.14 ↔	Revisione di sostituzione della valvola tricuspide, transapicale
35.F4.12 ↔	Sostituzione della valvola tricuspide con alloinnesto (omoinnesto), tramite toracotomia mini-invasiva (sternotomia parziale superiore, toracotomia laterale)	35.G9 ↔	Revisione di sostituzione di valvola cardiaca, altro
35.F4.21 ↔	Sostituzione della valvola tricuspide con xenoinnesto (bioprotesi), tramite sternotomia completa	35.H1.00 ↔	Rimozione nonché impianto di nuova valvola aortica protesica o protesi vascolare valvolata, NAS
35.F4.22 ↔	Sostituzione della valvola tricuspide con xenoinnesto (bioprotesi), tramite toracotomia mini-invasiva (sternotomia parziale superiore, toracotomia laterale)	35.H1.09 ↔	Rimozione nonché impianto di nuova valvola aortica protesica o protesi vascolare valvolata, altro
35.F4.23 ↔	Sostituzione della valvola tricuspide con xenoinnesto (bioprotesi), per via endovascolare	35.H1.11 ↔	Rimozione di valvola aortica protesica nonché impianto di alloinnesto (omoinnesto), tramite sternotomia completa
35.F4.24 ↔	Sostituzione della valvola tricuspide con xenoinnesto (bioprotesi), transapicale	35.H1.12 ↔	Rimozione di valvola aortica protesica nonché impianto di alloinnesto (omoinnesto), tramite toracotomia mini-invasiva (sternotomia parziale superiore, toracotomia laterale)
35.F4.31 ↔	Sostituzione della valvola tricuspide con xenoinnesto, stentless, tramite sternotomia completa	35.H1.21 ↔	Rimozione di valvola aortica protesica nonché impianto di xenoinnesto (bioprotesi), tramite sternotomia completa
35.F4.32 ↔	Sostituzione della valvola tricuspide con xenoinnesto, stentless, tramite toracotomia mini-invasiva (sternotomia parziale superiore, toracotomia laterale)	35.H1.22 ↔	Rimozione di valvola aortica protesica nonché impianto di xenoinnesto (bioprotesi), tramite toracotomia mini-invasiva (sternotomia parziale superiore, toracotomia laterale)
35.F4.33 ↔	Sostituzione della valvola tricuspide con xenoinnesto, stentless, per via endovascolare	35.H1.31 ↔	Rimozione di valvola aortica protesica nonché impianto di xenoinnesto, stentless, tramite sternotomia completa
35.F4.34 ↔	Sostituzione della valvola tricuspide con xenoinnesto, stentless, transapicale	35.H1.32 ↔	Rimozione di valvola aortica protesica nonché impianto di xenoinnesto, stentless, tramite toracotomia mini-invasiva (sternotomia parziale superiore, toracotomia laterale)
35.F4.51 ↔	Sostituzione della valvola tricuspide con protesi meccanica, tramite sternotomia completa	35.H1.41 ↔	Rimozione di valvola aortica protesica nonché impianto di xenoinnesto autoespandente, senza sutura, tramite sternotomia completa
35.F4.52 ↔	Sostituzione della valvola tricuspide con protesi meccanica, tramite toracotomia mini-invasiva (sternotomia parziale superiore, toracotomia laterale)	35.H1.42 ↔	Rimozione di valvola aortica protesica nonché impianto di xenoinnesto autoespandente, senza sutura, tramite toracotomia mini-invasiva (sternotomia parziale superiore, toracotomia laterale)
35.G0 ↔	Revisione di sostituzione di valvola cardiaca, NAS	35.H1.51 ↔	Rimozione di valvola aortica protesica nonché impianto di protesi meccanica, tramite sternotomia completa
35.G1.11 ↔	Revisione di sostituzione della valvola aortica, tramite sternotomia completa	35.H1.52 ↔	Rimozione di valvola aortica protesica nonché impianto di protesi meccanica, tramite toracotomia mini-invasiva (sternotomia parziale superiore, toracotomia laterale)
35.G1.12 ↔	Revisione di sostituzione della valvola aortica, tramite toracotomia mini-invasiva (sternotomia parziale superiore, toracotomia laterale)	35.H1.61 ↔	Rimozione di valvola aortica protesica nonché impianto di protesi vascolare valvolata, di tipo biologico, tramite sternotomia completa
35.G1.13 ↔	Revisione di sostituzione della valvola aortica, per via endovascolare	35.H1.62 ↔	Rimozione di valvola aortica protesica nonché impianto di protesi vascolare valvolata, di tipo biologico, tramite toracotomia mini-invasiva (sternotomia parziale superiore, toracotomia laterale)
35.G1.14 ↔	Revisione di sostituzione della valvola aortica, transapicale	35.H1.71 ↔	Rimozione di valvola aortica protesica nonché impianto di protesi vascolare valvolata, di tipo meccanico, tramite sternotomia completa
35.G2.11 ↔	Revisione di sostituzione della valvola mitrale, tramite sternotomia completa		
35.G2.12 ↔	Revisione di sostituzione della valvola mitrale, tramite toracotomia mini-invasiva (sternotomia parziale superiore, toracotomia laterale)		
35.G2.13 ↔	Revisione di sostituzione della valvola mitrale, per via endovascolare		

- 35.H1.72 ↔ Rimozione di valvola aortica protesica nonché impianto di protesi vascolare valvolata, di tipo meccanico, tramite toracotomia mini-invasiva (sternotomia parziale superiore, toracotomia laterale)
- 35.H1.81 ↔ Rimozione di valvola aortica protesica nonché impianto di alloinnesto (omoinnesto) decellularizzato, mediante sternotomia completa
- 35.H1.82 ↔ Rimozione di valvola aortica protesica nonché impianto di alloinnesto (omoinnesto) decellularizzato, mediante toracotomia mini-invasiva (sternotomia parziale superiore, toracotomia laterale)
- 35.H2.00 ↔ Rimozione nonché impianto di nuova valvola mitrale protesica, NAS
- 35.H2.09 ↔ Rimozione nonché impianto di nuova valvola mitrale protesica, altro
- 35.H2.11 ↔ Rimozione di valvola mitrale protesica nonché impianto di alloinnesto (omoinnesto), tramite sternotomia completa
- 35.H2.12 ↔ Rimozione di valvola mitrale protesica nonché impianto di alloinnesto (omoinnesto), tramite toracotomia mini-invasiva (sternotomia parziale superiore, toracotomia laterale)
- 35.H2.21 ↔ Rimozione di valvola mitrale protesica nonché impianto di xenoinnesto (bioprotesi), tramite sternotomia completa
- 35.H2.22 ↔ Rimozione di valvola mitrale protesica nonché impianto di xenoinnesto (bioprotesi), tramite toracotomia mini-invasiva (sternotomia parziale superiore, toracotomia laterale)
- 35.H2.23 ↔ Rimozione di valvola mitrale protesica nonché impianto di xenoinnesto (bioprotesi), per via endovascolare
- 35.H2.24 ↔ Rimozione di valvola mitrale protesica nonché impianto di xenoinnesto (bioprotesi), transapicale
- 35.H2.31 ↔ Rimozione di valvola mitrale protesica nonché impianto di xenoinnesto, stentless, tramite sternotomia completa
- 35.H2.32 ↔ Rimozione di valvola mitrale protesica nonché impianto di xenoinnesto, stentless, tramite toracotomia mini-invasiva (sternotomia parziale superiore, toracotomia laterale)
- 35.H2.33 ↔ Rimozione di valvola mitrale protesica nonché impianto di xenoinnesto, stentless, per via endovascolare
- 35.H2.34 ↔ Rimozione di valvola mitrale protesica nonché impianto di xenoinnesto, stentless, transapicale
- 35.H2.51 ↔ Rimozione di valvola mitrale protesica nonché impianto di protesi meccanica, tramite sternotomia completa
- 35.H2.52 ↔ Rimozione di valvola mitrale protesica nonché impianto di protesi meccanica, tramite toracotomia mini-invasiva (sternotomia parziale superiore, toracotomia laterale)
- 35.H3.00 ↔ Rimozione nonché impianto di nuova valvola polmonare protesica o protesi vascolare valvolata, NAS
- 35.H3.09 ↔ Rimozione nonché impianto di nuova valvola polmonare protesica o protesi vascolare valvolata, altro
- 35.H3.11 ↔ Rimozione di valvola polmonare protesica nonché impianto di alloinnesto (omoinnesto), tramite sternotomia completa
- 35.H3.12 ↔ Rimozione di valvola polmonare protesica nonché impianto di alloinnesto (omoinnesto), tramite toracotomia mini-invasiva (sternotomia parziale superiore, toracotomia laterale)
- 35.H3.21 ↔ Rimozione di valvola polmonare protesica nonché impianto di xenoinnesto (bioprotesi), tramite sternotomia completa
- 35.H3.22 ↔ Rimozione di valvola polmonare protesica nonché impianto di xenoinnesto (bioprotesi), tramite toracotomia mini-invasiva (sternotomia parziale superiore, toracotomia laterale)
- 35.H3.31 ↔ Rimozione di valvola polmonare protesica nonché impianto di xenoinnesto, stentless, tramite sternotomia completa
- 35.H3.32 ↔ Rimozione di valvola polmonare protesica nonché impianto di xenoinnesto, stentless, tramite toracotomia mini-invasiva (sternotomia parziale superiore, toracotomia laterale)
- 35.H3.51 ↔ Rimozione di valvola polmonare protesica nonché impianto di protesi meccanica, tramite sternotomia completa
- 35.H3.52 ↔ Rimozione di valvola polmonare protesica nonché impianto di protesi meccanica, tramite toracotomia mini-invasiva (sternotomia parziale superiore, toracotomia laterale)
- 35.H3.61 ↔ Rimozione di valvola polmonare protesica nonché impianto di protesi vascolare valvolata, di tipo biologico, tramite sternotomia completa
- 35.H3.62 ↔ Rimozione di valvola polmonare protesica nonché impianto di protesi vascolare valvolata, di tipo biologico, tramite toracotomia mini-invasiva (sternotomia parziale superiore, toracotomia laterale)
- 35.H3.71 ↔ Rimozione di valvola polmonare protesica nonché impianto di protesi vascolare valvolata, di tipo meccanico, tramite sternotomia completa
- 35.H3.72 ↔ Rimozione di valvola polmonare protesica nonché impianto di protesi vascolare valvolata, di tipo meccanico, tramite toracotomia mini-invasiva (sternotomia parziale superiore, toracotomia laterale)
- 35.H3.81 ↔ Rimozione di valvola polmonare protesica nonché impianto di alloinnesto (omoinnesto) decellularizzato, mediante sternotomia completa
- 35.H3.82 ↔ Rimozione di valvola polmonare protesica nonché impianto di alloinnesto (omoinnesto) decellularizzato, mediante toracotomia mini-invasiva (sternotomia parziale superiore, toracotomia laterale)
- 35.H4.00 ↔ Rimozione nonché impianto di nuova valvola tricuspide protesica, NAS
- 35.H4.09 ↔ Rimozione nonché impianto di nuova valvola tricuspide protesica, altro
- 35.H4.11 ↔ Rimozione di valvola tricuspide protesica nonché impianto di alloinnesto (omoinnesto), tramite sternotomia completa
- 35.H4.12 ↔ Rimozione di valvola tricuspide protesica nonché impianto di alloinnesto (omoinnesto), tramite toracotomia mini-invasiva (sternotomia parziale superiore, toracotomia laterale)
- 35.H4.21 ↔ Rimozione di valvola tricuspide protesica nonché impianto di xenoinnesto (bioprotesi), tramite sternotomia completa
- 35.H4.22 ↔ Rimozione di valvola tricuspide protesica nonché impianto di xenoinnesto (bioprotesi), tramite toracotomia mini-invasiva (sternotomia parziale superiore, toracotomia laterale)
- 35.H4.23 ↔ Rimozione di valvola tricuspide protesica nonché impianto di xenoinnesto (bioprotesi), per via endovascolare
- 35.H4.31 ↔ Rimozione di valvola tricuspide protesica nonché impianto di xenoinnesto, stentless, tramite sternotomia completa
- 35.H4.32 ↔ Rimozione di valvola tricuspide protesica nonché impianto di xenoinnesto, stentless, tramite toracotomia mini-invasiva (sternotomia parziale superiore, toracotomia laterale)
- 35.H4.33 ↔ Rimozione di valvola tricuspide protesica nonché impianto di xenoinnesto, stentless, per via endovascolare

35.H4.51 ↔	Rimozione di valvola tricuspidale protesica nonché impianto di protesi meccanica, tramite sternotomia completa	36.11.23 ↔	Bypass semplice (aorto)coronarico, chirurgico a cielo aperto (toracotomia, minitoracotomia, sternotomia), con arteria autologa, innesto libero di arteria
35.H4.52 ↔	Rimozione di valvola tricuspidale protesica nonché impianto di protesi meccanica, tramite toracotomia mini-invasiva (sternotomia parziale superiore, toracotomia laterale)	36.11.24 ↔	Bypass semplice (aorto)coronarico, chirurgico a cielo aperto (toracotomia, minitoracotomia, sternotomia), con arteria autologa, arteria addominale
35.I2.11 ↔	Intervento di Ross	36.11.25 ↔	Bypass semplice (aorto)coronarico, chirurgico a cielo aperto (toracotomia, minitoracotomia, sternotomia), con arteria autologa, altra arteria
35.I3.11 ↔	Intervento di Tirone David	36.11.26 ↔	Bypass semplice (aorto)coronarico, chirurgico a cielo aperto (toracotomia, minitoracotomia, sternotomia), con vena autologa, senza mesh esterno di supporto
35.I3.12 ↔	Intervento di Yacoub	36.11.27 ↔	Bypass semplice (aorto)coronarico, chirurgico a cielo aperto (toracotomia, minitoracotomia, sternotomia), con vena autologa, con mesh esterno di supporto
36.03.00 ↔	Angioplastica dell'arteria coronarica a torace aperto, NAS	36.11.28 ↔	Bypass semplice (aorto)coronarico, chirurgico a cielo aperto (toracotomia, minitoracotomia, sternotomia), con xenotrapianto
36.03.09 ↔	Angioplastica dell'arteria coronarica a torace aperto, altro	36.11.2A ↔	Bypass semplice (aorto)coronarico, chirurgico a cielo aperto (toracotomia, minitoracotomia, sternotomia), con protesi vascolare
36.03.11 ↔	Endarteriectomia di arterie coronarie, chirurgica a cielo aperto	36.11.31 ↔	Bypass semplice (aorto)coronarico, mini-invasivo, con arteria autologa, arteria radiale
36.03.12 ↔	Endarteriectomia di arterie coronarie con innesto a patch, chirurgica a cielo aperto	36.11.32 ↔	Bypass semplice (aorto)coronarico, mini-invasivo, con arteria autologa, arteria mammaria interna (arteria toracica interna)
36.03.21 ↔	Endarteriectomia di arterie coronarie, chirurgica a cielo aperto, con impianto di stents senza liberazione di sostanza medicamentosa, in un'arteria coronaria	36.11.33 ↔	Bypass semplice (aorto)coronarico, mini-invasivo, con arteria autologa, innesto libero di arteria mammaria interna (IMA) (arteria toracica interna)
36.03.22 ↔	Endarteriectomia di arterie coronarie, chirurgica a cielo aperto, con impianto di stents senza liberazione di sostanza medicamentosa, in più arterie coronarie	36.11.34 ↔	Bypass semplice (aorto)coronarico, mini-invasivo, con arteria autologa, arteria addominale
36.03.31 ↔	Endarteriectomia di arterie coronarie, chirurgica a cielo aperto, con impianto di stents autoespandenti senza liberazione di sostanza medicamentosa, in un'arteria coronaria	36.11.35 ↔	Bypass semplice (aorto)coronarico, mini-invasivo, con arteria autologa, altra arteria
36.03.32 ↔	Endarteriectomia di arterie coronarie, chirurgica a cielo aperto, con impianto di stents autoespandenti senza liberazione di sostanza medicamentosa, in più arterie coronarie	36.11.36 ↔	Bypass semplice (aorto)coronarico, mini-invasivo, con vena autologa, senza mesh esterno di supporto
36.03.41 ↔	Endarteriectomia di arterie coronarie, chirurgica a cielo aperto, con impianto di stents per biforcazioni senza liberazione di sostanza medicamentosa	36.11.37 ↔	Bypass semplice (aorto)coronarico, mini-invasivo, con vena autologa, con mesh esterno di supporto
36.03.51 ↔	Endarteriectomia di arterie coronarie, chirurgica a cielo aperto, con impianto di stents con liberazione di sostanza medicamentosa, in un'arteria coronaria	36.11.38 ↔	Bypass semplice (aorto)coronarico, mini-invasivo, con xenotrapianto
36.03.52 ↔	Endarteriectomia di arterie coronarie, chirurgica a cielo aperto, con impianto di stents con liberazione di sostanza medicamentosa, in più arterie coronarie	36.11.3A ↔	Bypass semplice (aorto)coronarico, mini-invasivo, con protesi vascolare
36.03.61 ↔	Endarteriectomia di arterie coronarie, chirurgica a cielo aperto, con impianto di stents autoespandenti con liberazione di sostanza medicamentosa, in un'arteria coronaria	36.11.99 ↔	Bypass semplice (aorto)coronarico, secondo la tecnica e il materiale, altro
36.03.62 ↔	Endarteriectomia di arterie coronarie, chirurgica a cielo aperto, con impianto di stents autoespandenti con liberazione di sostanza medicamentosa, in più arterie coronarie	36.12.00 ↔	Duplici bypass (aorto)coronarico, secondo la tecnica e il materiale, NAS
36.03.71 ↔	Endarteriectomia di arterie coronarie, chirurgica a cielo aperto, con impianto di stent per biforcazioni con liberazione di sostanza medicamentosa	36.12.21 ↔	Duplici bypass (aorto)coronarico, chirurgico a cielo aperto (toracotomia, minitoracotomia, sternotomia), con arteria autologa, arteria radiale
36.03.81 ↔	Endarteriectomia di arterie coronarie, chirurgica a cielo aperto, con impianto di stents rivestiti in un'arteria coronaria	36.12.22 ↔	Duplici bypass (aorto)coronarico, chirurgico a cielo aperto (toracotomia, minitoracotomia, sternotomia), con arteria autologa, arteria mammaria interna (arteria toracica interna)
36.03.82 ↔	Endarteriectomia di arterie coronarie, chirurgica a cielo aperto, con impianto di stents rivestiti in più arterie coronarie	36.12.23 ↔	Duplici bypass (aorto)coronarico, chirurgico a cielo aperto (toracotomia, minitoracotomia, sternotomia), con arteria autologa, innesto libero di arteria mammaria interna (IMA) (arteria toracica interna)
36.09 ↔	Altra rimozione di ostruzione dell'arteria coronarica	36.12.24 ↔	Duplici bypass (aorto)coronarico, chirurgico a cielo aperto (toracotomia, minitoracotomia, sternotomia), con arteria autologa, arteria addominale
36.10 ↔	Bypass aortocoronarico per rivascolarizzazione cardiaca, NAS	36.12.25 ↔	Duplici bypass (aorto)coronarico, chirurgico a cielo aperto (toracotomia, minitoracotomia, sternotomia), con arteria autologa, altra arteria
36.11.00 ↔	Bypass semplice (aorto)coronarico, secondo la tecnica e il materiale, NAS	36.12.26 ↔	Duplici bypass (aorto)coronarico, chirurgico a cielo aperto (toracotomia, minitoracotomia, sternotomia), con vena autologa, senza mesh esterno di supporto
36.11.21 ↔	Bypass semplice (aorto)coronarico, chirurgico a cielo aperto (toracotomia, minitoracotomia, sternotomia), con arteria autologa, arteria radiale	36.12.27 ↔	Duplici bypass (aorto)coronarico, chirurgico a cielo aperto (toracotomia, minitoracotomia, sternotomia), con vena autologa, con mesh esterno di supporto
36.11.22 ↔	Bypass semplice (aorto)coronarico, chirurgico a cielo aperto (toracotomia, minitoracotomia, sternotomia), con arteria autologa, arteria mammaria interna (arteria toracica interna)		

- 36.12.28 ↔ Duplice bypass (aorto)coronarico, chirurgico a cielo aperto (toracotomia, minitoracotomia, sternotomia), con xenotrapianto
- 36.12.2A ↔ Duplice bypass (aorto)coronarico, chirurgico a cielo aperto (toracotomia, minitoracotomia, sternotomia), con protesi vascolare
- 36.12.31 ↔ Duplice bypass (aorto)coronarico, mini-invasivo, con arteria autologa, arteria radiale
- 36.12.32 ↔ Duplice bypass (aorto)coronarico, mini-invasivo, con arteria autologa, arteria mammaria interna (arteria toracica interna)
- 36.12.33 ↔ Duplice bypass (aorto)coronarico, mini-invasivo, con arteria autologa, innesto libero di arteria mammaria interna (IMA) (arteria toracica interna)
- 36.12.34 ↔ Duplice bypass (aorto)coronarico, mini-invasivo, con arteria autologa, arteria addominale
- 36.12.35 ↔ Duplice bypass (aorto)coronarico, mini-invasivo, con arteria autologa, altra arteria
- 36.12.36 ↔ Duplice bypass (aorto)coronarico, mini-invasivo, con vena autologa, senza mesh esterno di supporto
- 36.12.37 ↔ Duplice bypass (aorto)coronarico, mini-invasivo, con vena autologa, con mesh esterno di supporto
- 36.12.38 ↔ Duplice bypass (aorto)coronarico, mini-invasivo, con xenotrapianto
- 36.12.3A ↔ Duplice bypass (aorto)coronarico, mini-invasivo, con protesi vascolare
- 36.12.99 ↔ Duplice bypass (aorto)coronarico, secondo la tecnica e il materiale, altro
- 36.13.00 ↔ Triplice bypass (aorto)coronarico, secondo la tecnica e il materiale, NAS
- 36.13.21 ↔ Triplice bypass (aorto)coronarico, chirurgico a cielo aperto (toracotomia, minitoracotomia, sternotomia), con arteria autologa, arteria radiale
- 36.13.22 ↔ Triplice bypass (aorto)coronarico, chirurgico a cielo aperto (toracotomia, minitoracotomia, sternotomia), con arteria autologa, arteria mammaria interna (arteria toracica interna)
- 36.13.23 ↔ Triplice bypass (aorto)coronarico, chirurgico a cielo aperto (toracotomia, minitoracotomia, sternotomia), con arteria autologa, innesto libero di arteria mammaria interna (IMA) (arteria toracica interna)
- 36.13.24 ↔ Triplice bypass (aorto)coronarico, chirurgico a cielo aperto (toracotomia, minitoracotomia, sternotomia), con arteria autologa, arteria addominale
- 36.13.25 ↔ Triplice bypass (aorto)coronarico, chirurgico a cielo aperto (toracotomia, minitoracotomia, sternotomia), con arteria autologa, altra arteria
- 36.13.26 ↔ Triplice bypass (aorto)coronarico, chirurgico a cielo aperto (toracotomia, minitoracotomia, sternotomia), con vena autologa, senza mesh esterno di supporto
- 36.13.27 ↔ Triplice bypass (aorto)coronarico, chirurgico a cielo aperto (toracotomia, minitoracotomia, sternotomia), con vena autologa, con mesh esterno di supporto
- 36.13.28 ↔ Triplice bypass (aorto)coronarico, chirurgico a cielo aperto (toracotomia, minitoracotomia, sternotomia), con xenotrapianto
- 36.13.2A ↔ Triplice bypass (aorto)coronarico, chirurgico a cielo aperto (toracotomia, minitoracotomia, sternotomia), con protesi vascolare
- 36.13.31 ↔ Triplice bypass (aorto)coronarico, mini-invasivo, con arteria autologa, arteria radiale
- 36.13.32 ↔ Triplice bypass (aorto)coronarico, mini-invasivo, con arteria autologa, arteria mammaria interna (arteria toracica interna)
- 36.13.33 ↔ Triplice bypass (aorto)coronarico, mini-invasivo, con arteria autologa, innesto libero di arteria mammaria interna (IMA) (arteria toracica interna)
- 36.13.34 ↔ Triplice bypass (aorto)coronarico, mini-invasivo, con arteria autologa, arteria addominale
- 36.13.35 ↔ Triplice bypass (aorto)coronarico, mini-invasivo, con arteria autologa, altra arteria
- 36.13.36 ↔ Triplice bypass (aorto)coronarico, mini-invasivo, con vena autologa, senza mesh esterno di supporto
- 36.13.37 ↔ Triplice bypass (aorto)coronarico, mini-invasivo, con vena autologa, con mesh esterno di supporto
- 36.13.38 ↔ Triplice bypass (aorto)coronarico, mini-invasivo, con xenotrapianto
- 36.13.3A ↔ Triplice bypass (aorto)coronarico, mini-invasivo, con protesi vascolare
- 36.13.99 ↔ Triplice bypass (aorto)coronarico, secondo la tecnica e il materiale, altro
- 36.18.00 ↔ Quadruplo bypass (aorto)coronarico, secondo la tecnica e il materiale, NAS
- 36.18.11 ↔ Quadruplo bypass (aorto)coronarico, chirurgico a cielo aperto (toracotomia, minitoracotomia, sternotomia), con arteria autologa, arteria radiale
- 36.18.12 ↔ Quadruplo bypass (aorto)coronarico, chirurgico a cielo aperto (toracotomia, minitoracotomia, sternotomia), con arteria autologa, arteria mammaria interna (arteria toracica interna)
- 36.18.13 ↔ Quadruplo bypass (aorto)coronarico, chirurgico a cielo aperto (toracotomia, minitoracotomia, sternotomia), con arteria autologa, innesto libero di arteria mammaria interna (IMA) (arteria toracica interna)
- 36.18.14 ↔ Quadruplo bypass (aorto)coronarico, chirurgico a cielo aperto (toracotomia, minitoracotomia, sternotomia), con arteria autologa, arteria addominale
- 36.18.15 ↔ Quadruplo bypass (aorto)coronarico, chirurgico a cielo aperto (toracotomia, minitoracotomia, sternotomia), con arteria autologa, altra arteria
- 36.18.16 ↔ Quadruplo bypass (aorto)coronarico, chirurgico a cielo aperto (toracotomia, minitoracotomia, sternotomia), con vena autologa, senza mesh esterno di supporto
- 36.18.17 ↔ Quadruplo bypass (aorto)coronarico, chirurgico a cielo aperto (toracotomia, minitoracotomia, sternotomia), con vena autologa, con mesh esterno di supporto
- 36.18.18 ↔ Quadruplo bypass (aorto)coronarico, chirurgico a cielo aperto (toracotomia, minitoracotomia, sternotomia), con xenotrapianto
- 36.18.1A ↔ Quadruplo bypass (aorto)coronarico, chirurgico a cielo aperto (toracotomia, minitoracotomia, sternotomia), con protesi vascolare
- 36.18.21 ↔ Quadruplo bypass (aorto)coronarico, mini-invasivo, con arteria autologa, arteria radiale
- 36.18.22 ↔ Quadruplo bypass (aorto)coronarico, mini-invasivo, con arteria autologa, arteria mammaria interna (arteria toracica interna)
- 36.18.23 ↔ Quadruplo bypass (aorto)coronarico, mini-invasivo, con arteria autologa, innesto libero di arteria mammaria interna (IMA) (arteria toracica interna)
- 36.18.24 ↔ Quadruplo bypass (aorto)coronarico, mini-invasivo, con arteria autologa, arteria addominale
- 36.18.25 ↔ Quadruplo bypass (aorto)coronarico, mini-invasivo, con arteria autologa, altra arteria
- 36.18.26 ↔ Quadruplo bypass (aorto)coronarico, mini-invasivo, con vena autologa, senza mesh esterno di supporto
- 36.18.27 ↔ Quadruplo bypass (aorto)coronarico, mini-invasivo, con vena autologa, con mesh esterno di supporto
- 36.18.28 ↔ Quadruplo bypass (aorto)coronarico, mini-invasivo, con xenotrapianto
- 36.18.2A ↔ Quadruplo bypass (aorto)coronarico, mini-invasivo, con protesi vascolare
- 36.18.99 ↔ Quadruplo bypass (aorto)coronarico, secondo la tecnica e il materiale, altro
- 36.19 ↔ Bypass per rivascolarizzazione cardiaca, altro
- 36.1A.00 ↔ Quintuplo bypass (aorto)coronarico, secondo la tecnica e il materiale, NAS

- 36.1A.11 ↔ Quintuplo bypass (aorto)coronarico, chirurgico a cielo aperto (toracotomia, minitoracotomia, sternotomia), con arteria autologa, arteria radiale
- 36.1A.12 ↔ Quintuplo bypass (aorto)coronarico, chirurgico a cielo aperto (toracotomia, minitoracotomia, sternotomia), con arteria autologa, arteria mammaria interna (arteria toracica interna)
- 36.1A.13 ↔ Quintuplo bypass (aorto)coronarico, chirurgico a cielo aperto (toracotomia, minitoracotomia, sternotomia), con arteria autologa, innesto libero di arteria mammaria interna (IMA) (arteria toracica interna)
- 36.1A.14 ↔ Quintuplo bypass (aorto)coronarico, chirurgico a cielo aperto (toracotomia, minitoracotomia, sternotomia), con arteria autologa, arteria addominale
- 36.1A.15 ↔ Quintuplo bypass (aorto)coronarico, chirurgico a cielo aperto (toracotomia, minitoracotomia, sternotomia), con arteria autologa, altra arteria
- 36.1A.16 ↔ Quintuplo bypass (aorto)coronarico, chirurgico a cielo aperto (toracotomia, minitoracotomia, sternotomia), con vena autologa, senza mesh esterno di supporto
- 36.1A.17 ↔ Quintuplo bypass (aorto)coronarico, chirurgico a cielo aperto (toracotomia, minitoracotomia, sternotomia), con vena autologa, con mesh esterno di supporto
- 36.1A.18 ↔ Quintuplo bypass (aorto)coronarico, chirurgico a cielo aperto (toracotomia, minitoracotomia, sternotomia), con xenotrapianto
- 36.1A.1A ↔ Quintuplo bypass (aorto)coronarico, chirurgico a cielo aperto (toracotomia, minitoracotomia, sternotomia), con protesi vascolare
- 36.1A.21 ↔ Quintuplo bypass (aorto)coronarico, mini-invasivo, con arteria autologa, arteria radiale
- 36.1A.22 ↔ Quintuplo bypass (aorto)coronarico, mini-invasivo, con arteria autologa, arteria mammaria interna (arteria toracica interna)
- 36.1A.23 ↔ Quintuplo bypass (aorto)coronarico, mini-invasivo, con arteria autologa, innesto libero di arteria mammaria interna (IMA) (arteria toracica interna)
- 36.1A.24 ↔ Quintuplo bypass (aorto)coronarico, mini-invasivo, con arteria autologa, arteria addominale
- 36.1A.25 ↔ Quintuplo bypass (aorto)coronarico, mini-invasivo, con arteria autologa, altra arteria
- 36.1A.26 ↔ Quintuplo bypass (aorto)coronarico, mini-invasivo, con vena autologa, senza mesh esterno di supporto
- 36.1A.27 ↔ Quintuplo bypass (aorto)coronarico, mini-invasivo, con vena autologa, con mesh esterno di supporto
- 36.1A.28 ↔ Quintuplo bypass (aorto)coronarico, mini-invasivo, con xenotrapianto
- 36.1A.2A ↔ Quintuplo bypass (aorto)coronarico, mini-invasivo, con protesi vascolare
- 36.1A.99 ↔ Quintuplo bypass (aorto)coronarico, altro
- 36.1B.00 ↔ Sestuplo e ulteriore bypass (aorto)coronarico, secondo la tecnica e il materiale, NAS
- 36.1B.11 ↔ Sestuplo e ulteriore bypass (aorto)coronarico, chirurgico a cielo aperto (toracotomia, minitoracotomia, sternotomia), con arteria autologa, arteria radiale
- 36.1B.12 ↔ Sestuplo e ulteriore bypass (aorto)coronarico, chirurgico a cielo aperto (toracotomia, minitoracotomia, sternotomia), con arteria autologa, arteria mammaria interna (arteria toracica interna)
- 36.1B.13 ↔ Sestuplo e ulteriore bypass (aorto)coronarico, chirurgico a cielo aperto (toracotomia, minitoracotomia, sternotomia), con arteria autologa, innesto libero di arteria mammaria interna (IMA) (arteria toracica interna)
- 36.1B.14 ↔ Sestuplo e ulteriore bypass (aorto)coronarico, chirurgico a cielo aperto (toracotomia, minitoracotomia, sternotomia), con arteria autologa, arteria addominale
- 36.1B.15 ↔ Sestuplo e ulteriore bypass (aorto)coronarico, chirurgico a cielo aperto (toracotomia, minitoracotomia, sternotomia), con arteria autologa, altra arteria
- 36.1B.16 ↔ Sestuplo e ulteriore bypass (aorto)coronarico, chirurgico a cielo aperto (toracotomia, minitoracotomia, sternotomia), con vena autologa, senza mesh esterno di supporto
- 36.1B.17 ↔ Sestuplo e ulteriore bypass (aorto)coronarico, chirurgico a cielo aperto (toracotomia, minitoracotomia, sternotomia), con vena autologa, con mesh esterno di supporto
- 36.1B.18 ↔ Sestuplo e ulteriore bypass (aorto)coronarico, chirurgico a cielo aperto (toracotomia, minitoracotomia, sternotomia), con xenotrapianto
- 36.1B.1A ↔ Sestuplo e ulteriore bypass (aorto)coronarico, chirurgico a cielo aperto (toracotomia, minitoracotomia, sternotomia), con protesi vascolare
- 36.1B.21 ↔ Sestuplo e ulteriore bypass (aorto)coronarico, mini-invasivo, con arteria autologa, arteria radiale
- 36.1B.22 ↔ Sestuplo e ulteriore bypass (aorto)coronarico, mini-invasivo, con arteria autologa, arteria mammaria interna (arteria toracica interna)
- 36.1B.23 ↔ Sestuplo e ulteriore bypass (aorto)coronarico, mini-invasivo, con arteria autologa, innesto libero di arteria mammaria interna (IMA) (arteria toracica interna)
- 36.1B.24 ↔ Sestuplo e ulteriore bypass (aorto)coronarico, mini-invasivo, con arteria autologa, arteria addominale
- 36.1B.25 ↔ Sestuplo e ulteriore bypass (aorto)coronarico, mini-invasivo, con arteria autologa, altra arteria
- 36.1B.26 ↔ Sestuplo e ulteriore bypass (aorto)coronarico, mini-invasivo, con vena autologa, senza mesh esterno di supporto
- 36.1B.27 ↔ Sestuplo e ulteriore bypass (aorto)coronarico, mini-invasivo, con vena autologa, con mesh esterno di supporto
- 36.1B.28 ↔ Sestuplo e ulteriore bypass (aorto)coronarico, mini-invasivo, con xenotrapianto
- 36.1B.2A ↔ Sestuplo e ulteriore bypass (aorto)coronarico, mini-invasivo, con protesi vascolare
- 36.1B.99 ↔ Sestuplo e ulteriore bypass (aorto)coronarico, secondo la tecnica e il materiale, altro
- 36.31 ↔ Rivascolarizzazione transmiocardica a cuore aperto
- 36.32 ↔ Altra rivascolarizzazione transmiocardica
- 36.33 ↔ Rivascolarizzazione transmiocardica endoscopica
- 36.34 ↔ Rivascolarizzazione transmiocardica percutanea
- 36.39.00 ↔ Altra rivascolarizzazione cardiaca, NAS
- 36.39.10 ↔ Rivascolarizzazione cardiaca mediante patch coronarico
- 36.39.11 ↔ Revisione di bypass coronarico
- 36.39.12 ↔ Nuovo innesto di bypass coronarico
- 36.39.13 ↔ Trasposizione di arterie coronarie
- 36.39.99 ↔ Altra rivascolarizzazione cardiaca, altro
- 37.11 ↔ Cardiotomia
- 37.12.00 ↔ Pericardiotomia, NAS
- 37.12.09 ↔ Pericardiotomia, altra
- 37.12.11 ↔ Pericardiotomia, chirurgica a cielo aperto
- 37.12.12 ↔ Pericardiotomia, per via toracoscopica
- 37.31.00 ↔ Pericardiectomia, NAS
- 37.31.10 ↔ Pericardiectomia, parziale
- 37.31.20 ↔ Pericardiectomia, totale
- 37.31.30 ↔ Adesiolisi del pericardio
- 37.31.99 ↔ Pericardiectomia, altro
- 37.32 ↔ Asportazione di aneurisma del cuore
- 37.33.00 ↔ Asportazione o distruzione di altra lesione o tessuto del cuore, a cielo aperto, NAS



- 37.33.10 ↔ Asportazione o distruzione del sistema di conduzione del cuore, a cielo aperto, NAS
- 37.33.11 ↔ Asportazione o distruzione del sistema di conduzione del cuore, a cielo aperto, misure ablative per tachiaritmia
- 37.33.19 ↔ Asportazione o distruzione del sistema di conduzione del cuore, a cielo aperto, altro
- 37.33.20 ↔ Asportazione di altra lesione o tessuto del cuore, a cielo aperto
- 37.33.30 ↔ Distruzione di altra lesione o tessuto del cuore, a cielo aperto
- 37.33.99 ↔ Asportazione o distruzione di altra lesione o tessuto del cuore, a cielo aperto, altro
- 37.35 ↔ Ventricolectomia parziale
- 37.41 ↔ Inserzione di sistema protetico di assistenza cardiaca attorno al cuore
- 37.52 ↔ Impianto di sistema cardiaco integrale di sostituzione
- 37.53 ↔ Sostituzione o riparazione dell'unità toracale del sistema di sostituzione cardiaca
- 37.54 ↔ Sostituzione o riparazione di altre componenti impiantabili del sistema cardiaco integrale di rimpiazzo
- 37.6A.11 ↔ Impianto di sistema di assistenza cardiocircolatoria, con pompa, senza funzione di scambio gassoso, extracorporeo, del ventricolo sinistro, chirurgico a cielo aperto per via toracica (toracotomia, minitoracotomia, sternotomia)
- 37.6A.12 ↔ Impianto di sistema di assistenza cardiocircolatoria, con pompa, senza funzione di scambio gassoso, extracorporeo, del ventricolo destro, chirurgico a cielo aperto per via toracica (toracotomia, minitoracotomia, sternotomia)
- 37.6A.21 ↔ Impianto di sistema di assistenza cardiocircolatoria, con pompa, senza funzione di scambio gassoso, extracorporeo, biventricolare, chirurgico a cielo aperto per via toracica (toracotomia, minitoracotomia, sternotomia)
- 37.6A.35 ↔ Impianto di sistema di assistenza cardiocircolatoria, con pompa, senza funzione di scambio gassoso, intracorporeo, del ventricolo sinistro, Hospital Set, chirurgico a cielo aperto per via toracica (toracotomia, minitoracotomia, sternotomia)
- 37.6A.37 ↔ Impianto di sistema di assistenza cardiocircolatoria, con pompa, senza funzione di scambio gassoso, intracorporeo, del ventricolo destro, Hospital Set, chirurgico a cielo aperto per via toracica (toracotomia, minitoracotomia, sternotomia)
- 37.6A.3A ↔ Impianto di sistema di assistenza cardiocircolatoria, con pompa, senza funzione di scambio gassoso, intracorporeo, biventricolare, Hospital Set, chirurgico a cielo aperto per via toracica (toracotomia, minitoracotomia, sternotomia)
- 37.6A.51 ↔ Impianto di sistema di assistenza cardiocircolatoria e respiratoria, con pompa, con rimozione di CO<sub>2</sub>, extracorporeo, veno-venoso, percutaneo
- 37.6A.61 ↔ Impianto di sistema di assistenza cardiocircolatoria e respiratoria, con pompa, con ossigenatore (rimozione di CO<sub>2</sub> inclusa), extracorporeo, veno-venoso, chirurgico a cielo aperto per via extratoracica (es. denudamento di vaso)
- 37.6A.62 ↔ Impianto di sistema di assistenza cardiocircolatoria e respiratoria, con pompa, con ossigenatore (rimozione di CO<sub>2</sub> inclusa), extracorporeo, veno-venoso, percutaneo
- 37.6A.71 ↔ Impianto di sistema di assistenza cardiocircolatoria e respiratoria, con pompa, con ossigenatore (rimozione di CO<sub>2</sub> inclusa), extracorporeo, veno-arterioso o veno-venoarterioso, chirurgico a cielo aperto per via toracica (toracotomia, minitoracotomia, sternotomia)
- 37.6A.72 ↔ Impianto di sistema di assistenza cardiocircolatoria e respiratoria, con pompa, con ossigenatore (rimozione di CO<sub>2</sub> inclusa), extracorporeo, veno-arterioso o veno-venoarterioso, chirurgico a cielo aperto per via extratoracica (es. denudamento di vaso)
- 37.6A.73 ↔ Impianto di sistema di assistenza cardiocircolatoria e respiratoria, con pompa, con ossigenatore (rimozione di CO<sub>2</sub> inclusa), extracorporeo, veno-arterioso o veno-venoarterioso, percutaneo
- 37.6B.11 ↔ Rimozione di sistema di assistenza cardiocircolatoria, con pompa, senza funzione di scambio gassoso, extracorporeo, del ventricolo sinistro, chirurgica a cielo aperto per via toracica (toracotomia, minitoracotomia, sternotomia)
- 37.6B.12 ↔ Rimozione di sistema di assistenza cardiocircolatoria, con pompa, senza funzione di scambio gassoso, extracorporeo, del ventricolo destro, chirurgica a cielo aperto per via toracica (toracotomia, minitoracotomia, sternotomia)
- 37.6B.21 ↔ Rimozione di sistema di assistenza cardiocircolatoria, con pompa, senza funzione di scambio gassoso, extracorporeo, biventricolare, chirurgica a cielo aperto per via toracica (toracotomia, minitoracotomia, sternotomia)
- 37.6B.31 ↔ Rimozione di sistema di assistenza cardiocircolatoria, con pompa, senza funzione di scambio gassoso, intracorporeo, del ventricolo sinistro, chirurgica a cielo aperto per via toracica (toracotomia, minitoracotomia, sternotomia)
- 37.6B.32 ↔ Rimozione di sistema di assistenza cardiocircolatoria, con pompa, senza funzione di scambio gassoso, intracorporeo, del ventricolo destro, chirurgica a cielo aperto per via toracica (toracotomia, minitoracotomia, sternotomia)
- 37.6B.33 ↔ Rimozione di sistema di assistenza cardiocircolatoria, con pompa, senza funzione di scambio gassoso, intracorporeo, biventricolare, chirurgica a cielo aperto per via toracica (toracotomia, minitoracotomia, sternotomia)
- 37.6B.61 ↔ Rimozione di sistema di assistenza cardiocircolatoria e respiratoria, con pompa, con ossigenatore (rimozione di CO<sub>2</sub> inclusa), extracorporeo, veno-venoso, chirurgica a cielo aperto per via extratoracica (es. denudamento di vaso)
- 37.6B.71 ↔ Rimozione di sistema di assistenza cardiocircolatoria e respiratoria, con pompa, con ossigenatore (rimozione di CO<sub>2</sub> inclusa), extracorporeo, veno-arterioso o veno-venoarterioso, chirurgica a cielo aperto per via toracica (toracotomia, minitoracotomia, sternotomia)
- 37.6B.72 ↔ Rimozione di sistema di assistenza cardiocircolatoria e respiratoria, con pompa, con ossigenatore (rimozione di CO<sub>2</sub> inclusa), extracorporeo, veno-arterioso o veno-venoarterioso, chirurgica a cielo aperto per via extratoracica (es. denudamento di vaso)
- 37.6B.81 ↔ Rimozione di contropulsatore aortico (IABP), chirurgica a cielo aperto
- 37.6B.A1 ↔ Rimozione di sistema di assistenza cardiocircolatoria e respiratoria, senza pompa, con rimozione di CO<sub>2</sub>, extracorporeo, arterio-venoso, chirurgica a cielo aperto per via extratoracica (es. denudamento di vaso)
- 37.6C.11 ↔ Revisione senza sostituzione di sistema di assistenza cardiocircolatoria, con pompa, senza funzione di scambio gassoso, extracorporeo, del ventricolo sinistro, chirurgica a cielo aperto per via toracica (toracotomia, minitoracotomia, sternotomia)

37.6C.12 ↔	Revisione senza sostituzione di sistema di assistenza cardiocircolatoria, con pompa, senza funzione di scambio gassoso, extracorporeo, del ventricolo destro, chirurgica a cielo aperto per via toracica (toracotomia, minitoracotomia, sternotomia)	37.99.20 ↔	Interventi per anomalie congenite del cuore, NAS
37.6C.21 ↔	Revisione senza sostituzione di sistema di assistenza cardiocircolatoria, con pompa, senza funzione di scambio gassoso, extracorporeo, biventricolare, chirurgica a cielo aperto per via toracica (toracotomia, minitoracotomia, sternotomia)	37.99.21 ↔	Correzione di ventricolo destro a doppia uscita, tipo Fallot
37.6C.31 ↔	Revisione senza sostituzione di sistema di assistenza cardiocircolatoria, con pompa, senza funzione di scambio gassoso, intracorporeo, del ventricolo sinistro, chirurgica a cielo aperto per via toracica (toracotomia, minitoracotomia, sternotomia)	37.99.22 ↔	Correzione di altro ventricolo destro a doppia uscita
37.6C.32 ↔	Revisione senza sostituzione di sistema di assistenza cardiocircolatoria, con pompa, senza funzione di scambio gassoso, intracorporeo, del ventricolo destro, chirurgica a cielo aperto per via toracica (toracotomia, minitoracotomia, sternotomia)	37.99.23 ↔	Intervento su cuore funzionalmente/morfologicamente monoventricolare
37.6C.33 ↔	Revisione senza sostituzione di sistema di assistenza cardiocircolatoria, con pompa, senza funzione di scambio gassoso, intracorporeo, biventricolare, chirurgica a cielo aperto per via toracica (toracotomia, minitoracotomia, sternotomia)	37.99.24 ↔	Correzione di cuore triatriato
37.6C.61 ↔	Revisione senza sostituzione di sistema di assistenza cardiocircolatoria e respiratoria, con pompa, con ossigenatore (rimozione di CO2 inclusa), extracorporeo, veno-venoso, chirurgica a cielo aperto per via extratoracica (es. denudamento di vaso)	37.99.25 ↔	Correzione di sindrome da atresia della valvola polmonare
37.6C.71 ↔	Revisione senza sostituzione di sistema di assistenza cardiocircolatoria e respiratoria, con pompa, con ossigenatore (rimozione di CO2 inclusa), extracorporeo, veno-arterioso o veno-venoarterioso, chirurgica a cielo aperto per via toracica (toracotomia, minitoracotomia, sternotomia)	37.99.29 ↔	Interventi per anomalie congenite del cuore, altro
37.6C.72 ↔	Revisione senza sostituzione di sistema di assistenza cardiocircolatoria e respiratoria, con pompa, con ossigenatore (rimozione di CO2 inclusa), extracorporeo, veno-arterioso o veno-venoarterioso, chirurgica a cielo aperto per via extratoracica (es. denudamento di vaso)	37.99.30 ↔	Legatura di orecchietta cardiaca
37.6C.A1 ↔	Revisione senza sostituzione di sistema di assistenza cardiocircolatoria e respiratoria, senza pompa, con rimozione di CO2, extracorporeo, arterio-venoso, chirurgica a cielo aperto per via extratoracica (es. denudamento di vaso)	37.99.80 ↔	Reintervento su cuore e pericardio
37.8A.00 ↔	Impianto di pacemaker permanente, NAS	37.99.99 ↔	Altri interventi sul cuore e sul pericardio, altro
37.8A.11 ↔	Impianto di pacemaker a camera singola	37.9A.00 ↔	Impianto di un sistema di stimolazione miocardica, NAS
37.8A.21 ↔	Impianto di pacemaker a camera doppia, senza stimolazione antitachicardica	37.9A.11 ↔	Impianto o sostituzione di sistema di modulazione della contrattilità cardiaca (CCM)
37.8A.22 ↔	Impianto di pacemaker a camera doppia, con stimolazione antitachicardica	37.9A.99 ↔	Impianto di un sistema di stimolazione miocardica, altro
37.8A.31 ↔	Impianto di pacemaker con risincronizzazione (CRT-P)	37.9B.11 ↔	Rimozione di impianti dal cuore, mediante sternotomia completa
37.8A.41 ↔	Impianto di pacemaker senza sonda transvenoso	37.9B.12 ↔	Rimozione di impianti dal cuore, mediante toracotomia mini-invasiva (sternotomia parziale superiore, toracotomia laterale)
37.8A.99 ↔	Impianto di pacemaker permanente, altro	38.04.00 ↔	Incisione dell'aorta, NAS
37.8E.00 ↔	Impianto di apparecchio di cardioversione o defibrillatore, NAS	38.04.10 ↔	Incisione dell'aorta ascendente e dell'arco aortico
37.8E.11 ↔	Impianto di defibrillatore a camera singola	38.04.20 ↔	Incisione dell'aorta discendente
37.8E.12 ↔	Impianto di defibrillatore a camera doppia	38.04.30 ↔	Incisione dell'aorta addominale
37.8E.21 ↔	Impianto di defibrillatore con risincronizzazione (CRT-D)	38.04.99 ↔	Incisione dell'aorta, altro
37.8E.22 ↔	Impianto di defibrillatore a camera singola con sensing atriale	38.05.00 ↔	Incisione di altri vasi toracici, NAS
37.8E.31 ↔	Impianto di sistema di defibrillazione sottocutaneo	38.05.10 ↔	Incisione di altre arterie toraciche
37.8E.99 ↔	Impianto di apparecchio di cardioversione o defibrillatore, altro	38.05.20 ↔	Incisione di vene toraciche, NAS
37.91 ↔	Massaggio cardiaco a torace aperto	38.05.21 ↔	Incisione di vene toraciche profonde
37.99.00 ↔	Altri interventi sul cuore e sul pericardio, NAS	38.05.29 ↔	Incisione di vene toraciche, altro
		38.05.99 ↔	Incisione di altri vasi toracici, altro
		38.07.00 ↔	Incisione di vene addominali, NAS
		38.07.10 ↔	Incisione di vene addominali profonde, NAS
		38.07.11 ↔	Incisione della vena cava inferiore
		38.07.12 ↔	Incisione della vena iliaca
		38.07.19 ↔	Incisione di vene addominali profonde, altro
		38.07.99 ↔	Incisione di vene addominali, altro
		38.15.10 ↔	Enderarteriectomia dell'arteria succlavia
		38.15.20 ↔	Enderarteriectomia del tronco brachiocefalico
		38.15.30 ↔	Enderarteriectomia dell'arteria polmonare
		38.15.40 ↔	Enderarteriectomia della vena polmonare
		38.15.99 ↔	Enderarteriectomia di altri vasi toracici, altro
		38.31 ↔	Resezione di vasi intracranici con anastomosi
		38.34.00 ↔	Resezione dell'aorta con anastomosi, NAS
		38.34.10 ↔	Resezione dell'aorta ascendente e dell'arco aortico con anastomosi
		38.34.20 ↔	Resezione dell'aorta discendente con anastomosi
		38.34.30 ↔	Resezione dell'aorta addominale con anastomosi
		38.34.99 ↔	Resezione dell'aorta con anastomosi, altro
		38.35.00 ↔	Resezione di vasi toracici con anastomosi, NAS
		38.35.10 ↔	Resezione di arterie toraciche con anastomosi, NAS
		38.35.11 ↔	Resezione dell'arteria succlavia con anastomosi
		38.35.12 ↔	Resezione del tronco brachiocefalico con anastomosi
		38.35.13 ↔	Resezione dell'arteria polmonare con anastomosi
		38.35.19 ↔	Resezione di arterie toraciche con anastomosi, altro
		38.35.20 ↔	Resezione di vene toraciche con anastomosi, NAS
		38.35.21 ↔	Resezione della vena polmonare con anastomosi
		38.35.22 ↔	Resezione della vena succlavia con anastomosi
		38.35.23 ↔	Resezione della vena cava superiore con anastomosi
		38.35.28 ↔	Resezione di vene toraciche e altre vene profonde con anastomosi
		38.35.29 ↔	Resezione di vene toraciche con anastomosi, altro
		38.35.99 ↔	Resezione di vasi toracici con anastomosi, altro
		38.36.00 ↔	Resezione di arterie addominali con anastomosi, NAS
		38.36.10 ↔	Resezione di arterie viscerali con anastomosi, NAS
		38.36.11 ↔	Resezione del tronco celiaco con anastomosi

38.36.12 ↔	Resezione dell'arteria gastrica con anastomosi	39.OX.12 ↔	Anastomosi aorta discendente-polmonare sinistra (Potts-Smith)
38.36.13 ↔	Resezione dell'arteria epatica con anastomosi	39.OX.13 ↔	Anastomosi polmonare sinistra-polmonare destra
38.36.14 ↔	Resezione dell'arteria splenica con anastomosi	39.OX.20 ↔	Shunt protesico polmonare-aorta, centrale
38.36.15 ↔	Resezione dell'arteria renale con anastomosi	39.OX.21 ↔	Shunt protesico polmonare-aorta, periferico
38.36.16 ↔	Resezione dell'arteria mesenterica	39.OX.23 ↔	Banding dell'arteria polmonare
38.36.17 ↔	Resezione dell'arteria iliaca con anastomosi	39.OX.24 ↔	Shunt arterioso sistemico-polmonare, intervento di Damus-Kay-Stansel
38.36.19 ↔	Resezione di arterie viscerali con anastomosi, altro	39.OX.99 ↔	Shunt arterioso sistemico-polmonare, altro
38.36.99 ↔	Resezione di arterie addominali con anastomosi, altro	39.10 ↔	Shunt venoso intraaddominale, NAS
38.41 ↔	Resezione di vasi intracranici con sostituzione	39.11.00 ↔	Confezione e revisione di shunt portosistemico, TIPS, NAS
38.45.00 ↔	Resezione di vasi toracici con sostituzione, NAS	39.11.11 ↔	Confezione di shunt portosistemico, impiego di angioplastica percutanea (con palloncino)
38.45.10 ↔	Resezione dell'aorta toracica con sostituzione, NAS	39.11.12 ↔	Confezione di shunt portosistemico, trombolisi e trombectomia percutanea
38.45.12 ↔	Resezione dell'aorta toracica con sostituzione	39.11.13 ↔	Confezione di shunt portosistemico, impiego di stent
38.45.13 ↔	Resezione dell'aorta toracoaddominale con sostituzione	39.11.21 ↔	Revisione di shunt portosistemico, occlusione percutanea
38.45.14 ↔	Resezione dell'aorta toracica con sostituzione con protesi ibrida	39.11.22 ↔	Revisione di shunt portosistemico, posa di stent
38.45.15 ↔	Resezione dell'aorta ascendente con sostituzione	39.11.23 ↔	Revisione di shunt portosistemico, impiego di trombolisi e trombectomia percutanea
38.45.16 ↔	Resezione dell'arco aortico con sostituzione	39.11.24 ↔	Revisione di shunt portosistemico, riduzione percutanea di shunt portosistemico esistente
38.45.17 ↔	Resezione dell'aorta ascendente nonché dell'arco aortico con sostituzione	39.11.99 ↔	Confezione e revisione di shunt portosistemico, TIPS, altro
38.45.19 ↔	Resezione dell'aorta toracica con sostituzione, altro	39.19 ↔	Shunt venoso intraaddominale, altro
38.45.20 ↔	Resezione di altre arterie toraciche con sostituzione, NAS	39.21.00 ↔	Anastomosi vena cava-arteria polmonare, NAS
38.45.21 ↔	Resezione dell'arteria polmonare con sostituzione	39.21.10 ↔	Intervento di Glenn su cuore funzionalmente/morfologicamente monoventricolare
38.45.22 ↔	Resezione del tronco brachiocefalico con sostituzione	39.21.99 ↔	Anastomosi vena cava-arteria polmonare, altro
38.45.29 ↔	Resezione di altre arterie toraciche con sostituzione	39.28 ↔	Bypass vascolare extracranico-intracranico (EC-IC)
38.45.30 ↔	Resezione di vene toraciche con sostituzione, NAS	39.2A ↔	Bypass vascolare intracranico-intracranico
38.45.31 ↔	Resezione della vena cava superiore con sostituzione	39.31.10 ↔	Sutura di arteria del capo e del collo, NAS
38.45.38 ↔	Resezione di altre vene toraciche profonde con sostituzione	39.31.11 ↔	Sutura di arteria intracranica
38.45.39 ↔	Resezione di vene toraciche con sostituzione, altro	39.31.19 ↔	Sutura di arteria del capo e del collo, altro
38.45.99 ↔	Resezione di vasi toracici con sostituzione, altro	39.31.20 ↔	Sutura di arteria del braccio, NAS
38.47.00 ↔	Resezione di vene addominali con sostituzione, NAS	39.31.21 ↔	Sutura dell'arteria ascellare
38.47.10 ↔	Resezione di vene addominali profonde con sostituzione, NAS	39.31.22 ↔	Sutura dell'arteria brachiale
38.47.11 ↔	Resezione della vena cava inferiore con sostituzione	39.31.29 ↔	Sutura di arteria del braccio, altro
38.47.12 ↔	Resezione della vena iliaca con sostituzione	39.31.30 ↔	Sutura di arteria dell'avambraccio
38.47.19 ↔	Resezione di vene addominali profonde con sostituzione, altro	39.31.40 ↔	Sutura di arteria della mano
38.47.99 ↔	Resezione di vene addominali con sostituzione, altro	39.31.50 ↔	Sutura di arteria dell'arto inferiore
38.61 ↔	Altra asportazione di vasi intracranici	39.31.60 ↔	Sutura dell'aorta, NAS
38.64.00 ↔	Altra asportazione dell'aorta, NAS	39.31.61 ↔	Sutura dell'aorta toracica
38.64.10 ↔	Altra asportazione dell'aorta toracica	39.31.62 ↔	Sutura dell'aorta addominale
38.64.20 ↔	Altra asportazione dell'aorta addominale	39.31.69 ↔	Sutura dell'aorta, altro
38.64.99 ↔	Altra asportazione dell'aorta, altro	39.31.70 ↔	Sutura di altre arterie toraciche, NAS
38.65.10 ↔	Altra asportazione di arterie toraciche	39.31.71 ↔	Sutura dell'arteria polmonare
38.65.20 ↔	Altra asportazione di vene toraciche, NAS	39.31.72 ↔	Sutura del tronco brachiocefalico
38.65.21 ↔	Altra asportazione della vena cava superiore	39.31.73 ↔	Sutura dell'arteria succlavia
38.65.22 ↔	Altra asportazione di altre vene toraciche profonde	39.31.79 ↔	Sutura di arterie toraciche, altro
38.65.29 ↔	Altra asportazione di vene toraciche, altro	39.31.80 ↔	Sutura di arterie addominali, NAS
38.65.99 ↔	Altra asportazione di vasi toracici, altro	39.31.81 ↔	Sutura del tronco celiaco
38.81 ↔	Altra occlusione chirurgica di vasi intracranici	39.31.82 ↔	Sutura dell'arteria gastrica
38.84.00 ↔	Altra occlusione chirurgica dell'aorta, NAS	39.31.83 ↔	Sutura dell'arteria epatica
38.84.10 ↔	Altra occlusione chirurgica dell'aorta toracica	39.31.84 ↔	Sutura dell'arteria splenica
38.84.20 ↔	Altra occlusione chirurgica dell'aorta addominale	39.31.85 ↔	Sutura dell'arteria renale
38.84.99 ↔	Altra occlusione chirurgica dell'aorta, altro	39.31.86 ↔	Sutura dell'arteria mesenterica
38.85.00 ↔	Altra occlusione chirurgica di altri vasi toracici, NAS	39.31.87 ↔	Sutura dell'arteria lombare
38.85.11 ↔	Altra occlusione chirurgica dell'arteria succlavia	39.31.88 ↔	Sutura dell'arteria iliaca
38.85.12 ↔	Altra occlusione chirurgica dell'arteria polmonare	39.31.89 ↔	Sutura di arterie addominali, altro
38.85.13 ↔	Altra occlusione chirurgica del tronco brachiocefalico	39.49.10 ↔	Revisione di anastomosi vascolare
38.85.21 ↔	Altra occlusione chirurgica della vena cava superiore	39.49.30 ↔	Sostituzione di condotto cardiaco
38.85.22 ↔	Altra occlusione chirurgica della vena polmonare	39.51.00 ↔	Clipping di aneurismi, NAS
38.85.23 ↔	Altra occlusione chirurgica della vena succlavia	39.51.11 ↔	Clipping di aneurismi intracranici
38.85.99 ↔	Altra occlusione chirurgica di altri vasi toracici, altro	39.51.99 ↔	Clipping di aneurismi, altro
39.OX.00 ↔	Shunt arterioso sistemico-polmonare, NAS	39.52.00 ↔	Altra riparazione di aneurismi, NAS
39.OX.10 ↔	Anastomosi succlavia-polmonare (Blalock-Taussig)	39.52.10 ↔	Altra riparazione di aneurismi di vasi del capo e del collo, NAS
39.OX.11 ↔	Anastomosi aorta-polmonare destra (Waterston-Cooley)		

- 39.52.11 ↔ Altra riparazione di aneurismi di vasi intracranici  
 39.52.19 ↔ Altra riparazione di aneurismi di vasi del capo e del collo, altro  
 39.52.20 ↔ Altra riparazione di aneurismi dell'aorta, NAS  
 39.52.21 ↔ Altra riparazione chirurgica a cielo aperto di aneurismi dell'aorta ascendente, dell'arco aortico e dell'aorta toracica  
 39.52.22 ↔ Altra riparazione chirurgica a cielo aperto di aneurismi dell'aorta addominale  
 39.52.29 ↔ Altra riparazione di aneurismi dell'aorta, altro  
 39.53 ↔ Riparazione di fistola arteriovenosa  
 39.54.00 ↔ Intervento di dissezione dell'aorta (re-entry), NAS  
 39.54.10 ↔ Intervento di dissezione dell'aorta (re-entry), aorta toracica  
 39.54.20 ↔ Intervento di dissezione dell'aorta (re-entry), aorta addominale  
 39.54.99 ↔ Intervento di dissezione dell'aorta (re-entry), altro  
 39.56.00 ↔ Riparazione di vaso sanguigno con patch tissutale, NAS  
 39.56.10 ↔ Riparazione di vaso sanguigno del capo e del collo con patch tissutale, NAS  
 39.56.11 ↔ Riparazione di vasi intracranici con patch tissutale  
 39.56.12 ↔ Riparazione della vena giugulare con patch tissutale  
 39.56.19 ↔ Riparazione di vaso sanguigno del capo e del collo con patch tissutale, altro  
 39.56.20 ↔ Riparazione di vasi dell'arto superiore con patch tissutale, NAS  
 39.56.21 ↔ Riparazione di arterie dell'arto superiore con patch tissutale  
 39.56.22 ↔ Riparazione della vena succlavia, vena ascellare e vena brachiocefalica con patch tissutale  
 39.56.23 ↔ Riparazione di altre vene profonde dell'arto superiore con patch tissutale  
 39.56.29 ↔ Riparazione di vasi dell'arto superiore con patch tissutale, altro  
 39.56.30 ↔ Riparazione di vasi toracici con patch tissutale, NAS  
 39.56.31 ↔ Riparazione dell'aorta toracica con patch tissutale  
 39.56.32 ↔ Riparazione della vena polmonare con patch tissutale  
 39.56.33 ↔ Riparazione della vena cava superiore con patch tissutale  
 39.56.39 ↔ Riparazione di vasi toracici con patch tissutale, altro  
 39.56.40 ↔ Riparazione di arterie addominali con patch tissutale, NAS  
 39.56.41 ↔ Riparazione dell'aorta addominale con patch tissutale  
 39.56.42 ↔ Riparazione del tronco celiaco con patch tissutale  
 39.56.43 ↔ Riparazione dell'arteria gastrica con patch tissutale  
 39.56.44 ↔ Riparazione dell'arteria epatica con patch tissutale  
 39.56.45 ↔ Riparazione dell'arteria splenica con patch tissutale  
 39.56.46 ↔ Riparazione dell'arteria renale con patch tissutale  
 39.56.47 ↔ Riparazione dell'arteria mesenterica con patch tissutale  
 39.56.48 ↔ Riparazione dell'arteria iliaca con patch tissutale  
 39.56.49 ↔ Riparazione di arterie addominali con patch tissutale, altro  
 39.56.50 ↔ Riparazione di vene addominali con patch tissutale, NAS  
 39.56.51 ↔ Riparazione della vena cava inferiore con patch tissutale  
 39.56.52 ↔ Riparazione della vena iliaca con patch tissutale  
 39.56.59 ↔ Riparazione di vene addominali con patch tissutale, altro  
 39.56.60 ↔ Riparazione di vasi dell'arto inferiore con patch tissutale, NAS  
 39.56.61 ↔ Riparazione di arterie dell'arto inferiore con patch tissutale  
 39.56.62 ↔ Riparazione della vena femorale e vena poplitea con patch tissutale  
 39.56.63 ↔ Riparazione di altre vene profonde dell'arto inferiore con patch tissutale  
 39.56.64 ↔ Riparazione di vene superficiali della coscia con patch tissutale  
 39.56.69 ↔ Riparazione di vasi dell'arto inferiore con patch tissutale, altro  
 39.56.99 ↔ Riparazione di vaso sanguigno con patch tissutale, altro  
 39.57.00 ↔ Riparazione di vaso sanguigno con patch sintetico, NAS  
 39.57.10 ↔ Riparazione di vaso sanguigno del capo e del collo con patch sintetico, NAS  
 39.57.11 ↔ Riparazione di vasi intracranici con patch sintetico  
 39.57.12 ↔ Riparazione di arterie extracraniche del capo e del collo con patch sintetico  
 39.57.13 ↔ Riparazione della vena giugulare con patch sintetico  
 39.57.19 ↔ Riparazione di vaso sanguigno del capo e del collo con patch sintetico, altro  
 39.57.20 ↔ Riparazione di vasi dell'arto superiore con patch sintetico, NAS  
 39.57.21 ↔ Riparazione di arterie dell'arto superiore con patch sintetico  
 39.57.22 ↔ Riparazione della vena succlavia, vena ascellare e vena brachiocefalica con patch sintetico  
 39.57.23 ↔ Riparazione di altre vene profonde dell'arto superiore con patch sintetico  
 39.57.29 ↔ Riparazione di vasi dell'arto superiore con patch sintetico, altro  
 39.57.30 ↔ Riparazione di vaso toracico con patch sintetico, NAS  
 39.57.31 ↔ Riparazione dell'aorta toracica con patch sintetico  
 39.57.32 ↔ Riparazione della vena polmonare con patch sintetico  
 39.57.33 ↔ Riparazione della vena cava superiore con patch sintetico  
 39.57.39 ↔ Riparazione di vaso toracico con patch sintetico, altro  
 39.57.40 ↔ Riparazione di arterie addominali con patch sintetico, NAS  
 39.57.41 ↔ Riparazione dell'aorta addominale con patch sintetico  
 39.57.42 ↔ Riparazione del tronco celiaco con patch sintetico  
 39.57.43 ↔ Riparazione dell'arteria gastrica con patch sintetico  
 39.57.44 ↔ Riparazione dell'arteria epatica con patch sintetico  
 39.57.45 ↔ Riparazione dell'arteria splenica con patch sintetico  
 39.57.46 ↔ Riparazione dell'arteria renale con patch sintetico  
 39.57.47 ↔ Riparazione dell'arteria mesenterica con patch sintetico  
 39.57.48 ↔ Riparazione dell'arteria iliaca con patch sintetico  
 39.57.49 ↔ Riparazione di arterie addominali con patch sintetico, altro  
 39.57.50 ↔ Riparazione di vene addominali con patch sintetico, NAS  
 39.57.51 ↔ Riparazione della vena cava inferiore con patch sintetico  
 39.57.52 ↔ Riparazione della vena iliaca con patch sintetico  
 39.57.59 ↔ Riparazione di vene addominali con patch sintetico, altro  
 39.57.60 ↔ Riparazione di vasi dell'arto inferiore con patch sintetico, NAS  
 39.57.61 ↔ Riparazione di arterie dell'arto inferiore con patch sintetico  
 39.57.62 ↔ Riparazione della vena femorale e vena poplitea con patch sintetico  
 39.57.63 ↔ Riparazione di altre vene profonde dell'arto inferiore con patch sintetico  
 39.57.64 ↔ Riparazione di vene superficiali della coscia con patch sintetico  
 39.57.69 ↔ Riparazione di vasi dell'arto inferiore con patch sintetico, altro  
 39.57.99 ↔ Riparazione di vaso sanguigno con patch sintetico, altro  
 39.58 ↔ Riparazione di vaso sanguigno con patch di tipo non specificato  
 39.59.10 ↔ Trasposizione di arterie, NAS

39.59.30 ↔	Altra riparazione di vasi del capo e del collo, NAS	39.99.21 ↔	Interventi per anomalie congenite dell'istmo aortico (stenosi) o per arco aortico interrotto
39.59.31 ↔	Altra riparazione di vasi intracranici	40.22.00 ↔	Asportazione di linfonodo mammario interno, NAS
39.59.32 ↔	Altra riparazione del tratto extracranico dell'arteria vertebrale	40.22.10 ↔	Asportazione di linfonodo mammario interno, per via toracoscopica
39.59.33 ↔	Altra riparazione di arterie extracraniche del capo e del collo, altro	40.22.20 ↔	Asportazione di linfonodo mammario interno, chirurgica a cielo aperto
39.59.34 ↔	Altra riparazione della vena giugulare	40.22.99 ↔	Asportazione di linfonodo mammario interno, altro
39.59.39 ↔	Altra riparazione di vasi del capo e del collo, altro	40.51.00 ↔	Asportazione radicale dei linfonodi ascellari, NAS
39.59.40 ↔	Altra riparazione di vasi dell'arto superiore, NAS	40.51.10 ↔	Asportazione radicale dei linfonodi ascellari quale intervento indipendente
39.59.41 ↔	Altra riparazione di arterie dell'arto superiore, NAS	40.51.11 ↔	Asportazione radicale dei linfonodi ascellari nel quadro di un altro intervento
39.59.42 ↔	Altra riparazione della vena succlavia, vena ascellare e vena brachiocefalica	40.51.99 ↔	Asportazione radicale dei linfonodi ascellari, altro
39.59.48 ↔	Altra riparazione di altre vene profonde dell'arto superiore	40.52.00 ↔	Asportazione radicale dei linfonodi periaortici, NAS
39.59.49 ↔	Altra riparazione di vasi dell'arto superiore, altro	40.52.10 ↔	Asportazione radicale dei linfonodi retroperitoneali (para-aortici, paracavali) e pelvici quale intervento indipendente
39.59.50 ↔	Altra riparazione di vasi toracici, NAS	40.52.11 ↔	Asportazione radicale dei linfonodi retroperitoneali (para-aortici, paracavali) e pelvici nel quadro di un altro intervento
39.59.51 ↔	Altra riparazione dell'aorta toracica	40.52.99 ↔	Asportazione radicale dei linfonodi periaortici, altro
39.59.52 ↔	Altra riparazione dell'arteria polmonare	40.53.00 ↔	Asportazione radicale dei linfonodi iliaci, NAS
39.59.53 ↔	Altra riparazione di arterie toraciche, altro	40.53.10 ↔	Asportazione radicale dei linfonodi iliaci quale intervento indipendente
39.59.54 ↔	Altra riparazione della vena polmonare	40.53.11 ↔	Asportazione radicale dei linfonodi iliaci in corso di altro intervento
39.59.55 ↔	Altra riparazione della vena cava superiore	40.53.99 ↔	Asportazione radicale dei linfonodi iliaci, altro
39.59.59 ↔	Altra riparazione di vasi toracici, altro	40.54.00 ↔	Dissezione radicale dei linfonodi inguinali, NAS
39.59.60 ↔	Altra riparazione di arterie addominali, NAS	40.54.10 ↔	Dissezione radicale dei linfonodi inguinali quale intervento indipendente
39.59.61 ↔	Altra riparazione dell'aorta addominale	40.54.11 ↔	Dissezione radicale dei linfonodi inguinali in corso di altro intervento
39.59.62 ↔	Altra riparazione del tronco celiaco	40.54.99 ↔	Dissezione radicale dei linfonodi inguinali, altro
39.59.63 ↔	Altra riparazione dell'arteria gastrica	40.59.00 ↔	Asportazione radicale di altri linfonodi, NAS
39.59.64 ↔	Altra riparazione dell'arteria epatica	40.59.10 ↔	Asportazione radicale di altri linfonodi quale intervento indipendente, NAS
39.59.65 ↔	Altra riparazione dell'arteria splenica	40.59.11 ↔	Asportazione radicale di linfonodi mediastinici quale intervento indipendente
39.59.66 ↔	Altra riparazione dell'arteria renale	40.59.12 ↔	Asportazione radicale di linfonodi peribronchiali quale intervento indipendente
39.59.67 ↔	Altra riparazione dell'arteria mesenterica	40.59.19 ↔	Asportazione radicale di altri linfonodi quale intervento indipendente, altro
39.59.68 ↔	Altra riparazione dell'arteria iliaca	40.59.20 ↔	Asportazione radicale di altri linfonodi in corso di altro intervento, NAS
39.59.69 ↔	Altra riparazione di arterie addominali, altro	40.59.21 ↔	Asportazione radicale di linfonodi mediastinici in corso di altro intervento
39.59.70 ↔	Altra riparazione di vene addominali, NAS	40.59.22 ↔	Asportazione radicale di linfonodi peribronchiali in corso di altro intervento
39.59.71 ↔	Altra riparazione della vena cava inferiore	40.59.29 ↔	Asportazione radicale di altri linfonodi in corso di altro intervento, altro
39.59.72 ↔	Altra riparazione della vena iliaca	40.59.99 ↔	Asportazione radicale di altri linfonodi, altro
39.59.79 ↔	Altra riparazione di vene addominali, altro	40.62 ↔	Fistolizzazione del dotto toracico
39.59.80 ↔	Altra riparazione di vasi dell'arto inferiore, NAS	40.63 ↔	Chiusura di fistola del dotto toracico
39.59.81 ↔	Altra riparazione di arterie dell'arto inferiore	40.64 ↔	Legatura del dotto toracico
39.59.82 ↔	Altra riparazione della vena femorale	40.69 ↔	Interventi sul dotto toracico, altro
39.59.83 ↔	Altra riparazione della vena poplitea	42.09.11 ↔	Altra incisione dell'esofago, chirurgica a cielo aperto
39.59.88 ↔	Altra riparazione di altre vene profonde dell'arto inferiore	42.09.12 ↔	Altra incisione dell'esofago, per via laparoscopica
39.59.89 ↔	Altra riparazione di vasi dell'arto inferiore, altro	42.10 ↔	Esofagostomia, NAS
39.59.90 ↔	Altra riparazione di vasi, valvuloplastica venosa	42.11 ↔	Esofagostomia cervicale
39.61.00 ↔	Circolazione extracorporea (ECC), NAS	42.12 ↔	Esteriorizzazione di tasca esofagea
39.61.10 ↔	Circolazione extracorporea (CEC) convenzionale in normotermia (più di 35°C)	42.19 ↔	Altra fistolizzazione esterna dell'esofago
39.61.11 ↔	Circolazione extracorporea (CEC) convenzionale in ipotermia leggera (da 32 a 35°C)	42.31 ↔	Asportazione locale di diverticolo esofageo
39.61.12 ↔	Circolazione extracorporea (CEC) convenzionale in ipotermia moderata (da 26 a meno di 32°C)	42.32 ↔	Asportazione locale di altra lesione o tessuto dell'esofago
39.61.13 ↔	Circolazione extracorporea (CEC) convenzionale in ipotermia marcata (da 20 a meno di 26°C)	42.39 ↔	Altra distruzione di lesione o tessuto dell'esofago
39.61.14 ↔	Circolazione extracorporea (CEC) convenzionale in ipotermia profonda (meno di 20°C)	42.40 ↔	Esofagectomia, NAS
39.61.15 ↔	Circolazione extracorporea (CEC) convenzionale in ipotermia, temperatura sconosciuta	42.41.00 ↔	Esofagectomia parziale, NAS
39.61.21 ↔	Circolazione extracorporea minimizzata (Mini-CEC) in normotermia (più di 35°C)	42.41.10 ↔	Esofagectomia parziale, senza ricostituzione della continuità
39.61.22 ↔	Circolazione extracorporea minimizzata (Mini-CEC) in ipotermia leggera (da 32 a 35°C)		
39.61.23 ↔	Circolazione extracorporea minimizzata (Mini-CEC) in ipotermia moderata (da 26 a meno di 32°C)		
39.61.24 ↔	Circolazione extracorporea minimizzata (Mini-CEC) in ipotermia marcata (da 20 a meno di 26°C)		
39.61.25 ↔	Circolazione extracorporea minimizzata (Mini-CEC) in ipotermia profonda (meno di 20°C)		
39.61.26 ↔	Circolazione extracorporea minimizzata (Mini-CEC) in ipotermia, temperatura sconosciuta		
39.61.99 ↔	Circolazione extracorporea (ECC), altro		
39.66 ↔	Bypass cardiopolmonare percutaneo		

42.41.20 ↔	Esofagectomia parziale, con ricostituzione della continuità	42.81.52 ↔	Inserzione e sostituzione di più di due protesi autoespandenti (sonda permanente) nell'esofago, chirurgica a cielo aperto
42.41.99 ↔	Esofagectomia parziale, altro	42.81.60 ↔	Inserzione e sostituzione di una protesi autoespandente (sonda permanente) nell'esofago, per via laparoscopica
42.42.00 ↔	Esofagectomia totale, NAS	42.81.61 ↔	Inserzione e sostituzione di due protesi autoespandenti (sonda permanente) nell'esofago, per via laparoscopica
42.42.10 ↔	Esofagectomia totale, senza ricostituzione della continuità	42.81.62 ↔	Inserzione e sostituzione di più di due protesi autoespandenti (sonda permanente) nell'esofago, per via laparoscopica
42.42.20 ↔	Esofagectomia totale, con ricostituzione della continuità, transmediastinica	42.82 ↔	Sutura di lacerazione dell'esofago
42.42.21 ↔	Esofagectomia totale, con ricostituzione della continuità, per via toracoaddominale	42.83 ↔	Chiusura di esofagostomia
42.42.29 ↔	Esofagectomia totale, con ricostituzione della continuità, per altra via	42.85 ↔	Riparazione di stenosi esofagea
42.42.99 ↔	Esofagectomia totale, altro	42.87 ↔	Altro innesto dell'esofago
42.51.00 ↔	Esofago-esofagostomia intratoracica, NAS	42.88.00 ↔	Rimozione di protesi dall'esofago, NAS
42.51.10 ↔	Esofago-esofagostomia intratoracica, Ricostruzione del passaggio esofageo per atresia e riparazione di fistola tracheoesofagea congenita	42.88.11 ↔	Rimozione di protesi dall'esofago, chirurgica a cielo aperto
42.51.99 ↔	Esofago-esofagostomia intratoracica, altro	42.88.12 ↔	Rimozione di protesi dall'esofago, per via laparoscopica
42.52 ↔	Esofago-gastrostomia intratoracica	42.88.99 ↔	Rimozione di protesi dall'esofago, altro
42.53 ↔	Anastomosi esofagea intratoracica con interposizione di intestino tenue	42.89 ↔	Altra riparazione dell'esofago, altro
42.54 ↔	Altra esofago-enteranastomosi intratoracica	42.91 ↔	Legatura di varici esofagee
42.55 ↔	Anastomosi esofagea intratoracica con interposizione di colon	42.99.10 ↔	Transezione esofagea
42.56 ↔	Altra esofagocolostomia intratoracica	42.99.35 ↔	Impianto di sistema antireflusso di assistenza alla funzione dello sfintere esofageo inferiore, chirurgico a cielo aperto
42.58 ↔	Anastomosi esofagea intratoracica con altra interposizione	42.99.36 ↔	Impianto di sistema antireflusso di assistenza alla funzione dello sfintere esofageo inferiore, per via laparoscopica
42.59 ↔	Anastomosi esofagea intratoracica, altro	42.99.37 ↔	Impianto di sonda di sistema antireflusso di assistenza alla funzione dello sfintere esofageo inferiore, chirurgico a cielo aperto
42.61 ↔	Esofago-esofagostomia presternale	42.99.38 ↔	Impianto di sonda di sistema antireflusso di assistenza alla funzione dello sfintere esofageo inferiore, per via laparoscopica
42.62 ↔	Esofago-gastrostomia presternale	42.99.3A ↔	Rimozione di sistema antireflusso di assistenza alla funzione dello sfintere esofageo inferiore, chirurgica a cielo aperto
42.63 ↔	Anastomosi esofagea presternale con interposizione di intestino tenue	42.99.3B ↔	Rimozione di sistema antireflusso di assistenza alla funzione dello sfintere esofageo inferiore, per via laparoscopica
42.64 ↔	Altra esofagoenterostomia presternale	42.99.3C ↔	Rimozione di sonda di sistema antireflusso di assistenza alla funzione dello sfintere esofageo inferiore, chirurgica a cielo aperto
42.65 ↔	Anastomosi esofagea presternale con interposizione di colon	42.99.3D ↔	Rimozione di sonda di sistema antireflusso di assistenza alla funzione dello sfintere esofageo inferiore, per via laparoscopica
42.66 ↔	Altra esofagocolostomia presternale	42.99.3E ↔	Revisione senza sostituzione di sistema antireflusso di assistenza alla funzione dello sfintere esofageo inferiore, chirurgica a cielo aperto
42.68 ↔	Altra anastomosi esofagea presternale con interposizione	42.99.3F ↔	Revisione senza sostituzione di sistema antireflusso di assistenza alla funzione dello sfintere esofageo inferiore, per via laparoscopica
42.69 ↔	Anastomosi presternale dell'esofago, altro	43.0 ↔	Gastrostomia
42.7X.11 ↔	Esofagomiotomia, chirurgica a cielo aperto	43.5 ↔	Gastrectomia parziale, con anastomosi esofagea
42.7X.12 ↔	Esofagomiotomia, per via laparoscopica	43.6X.00 ↔	Gastrectomia parziale con anastomosi duodenale, NAS
42.7X.21 ↔	Esofagomiotomia, faringocervicale, chirurgica a cielo aperto	43.6X.10 ↔	Pilorectomia con anastomosi duodenale
42.7X.22 ↔	Esofagomiotomia, faringocervicale, per via laparoscopica	43.6X.20 ↔	Tipo Billroth I
42.7X.31 ↔	Esofagogastromiotomia, chirurgica a cielo aperto	43.6X.99 ↔	Gastrectomia parziale con anastomosi duodenale, altro
42.7X.32 ↔	Esofagogastromiotomia, per via laparoscopica	43.70 ↔	Gastrectomia parziale con anastomosi digiunale e ileale, NAS
42.81.20 ↔	Inserzione e sostituzione di una protesi non autoespandente (sonda permanente) nell'esofago, chirurgica a cielo aperto	43.71.11 ↔	Gastrectomia parziale (asportazione di 2/3) con anastomosi digiunale
42.81.21 ↔	Inserzione e sostituzione di due protesi non autoespandenti (sonda permanente) nell'esofago, chirurgica a cielo aperto	43.71.21 ↔	Gastrectomia parziale (asportazione di 4/5) con anastomosi digiunale
42.81.22 ↔	Inserzione e sostituzione di più di due protesi non autoespandenti (sonda permanente) nell'esofago, chirurgica a cielo aperto	43.72.11 ↔	Gastrectomia parziale (asportazione di 2/3) con anastomosi ileale
42.81.30 ↔	Inserzione e sostituzione di una protesi non autoespandente (sonda permanente) nell'esofago, per via laparoscopica		
42.81.31 ↔	Inserzione e sostituzione di due protesi non autoespandenti (sonda permanente) nell'esofago, per via laparoscopica		
42.81.32 ↔	Inserzione e sostituzione di più di due protesi non autoespandenti (sonda permanente) nell'esofago, per via laparoscopica		
42.81.50 ↔	Inserzione e sostituzione di una protesi autoespandente (sonda permanente) nell'esofago, chirurgica a cielo aperto		
42.81.51 ↔	Inserzione e sostituzione di due protesi autoespandenti (sonda permanente) nell'esofago, chirurgica a cielo aperto		

43.72.21 ↔	Gastrectomia parziale (asportazione di 4/5) con anastomosi ileale	44.5X.33 ↔	Revisione di tasca a seguito di bypass gastrico senza nuova confezione, chirurgica a cielo aperto
43.79 ↔	Gastrectomia parziale con anastomosi digiunale e ileale, altro	44.5X.34 ↔	Revisione di tasca a seguito di bypass gastrico senza nuova confezione, per via laparoscopica
43.81 ↔	Gastrectomia parziale con trasposizione digiunale	44.5X.35 ↔	Revisione di tasca a seguito di bypass gastrico con nuova confezione, chirurgica a cielo aperto
43.89.00 ↔	Altra gastrectomia parziale, NAS	44.5X.36 ↔	Revisione di tasca a seguito di bypass gastrico con nuova confezione, per via laparoscopica
43.89.09 ↔	Altra gastrectomia parziale, altro	44.5X.41 ↔	Revisione di diversione biliopancreatica [BPD], chirurgica a cielo aperto
43.89.10 ↔	Resezione segmentaria dello stomaco	44.5X.42 ↔	Revisione di diversione biliopancreatica [BPD], per via laparoscopica
43.89.20 ↔	Diversione biliopancreatica dello stomaco secondo Scopinaro, chirurgica a cielo aperto	44.5X.43 ↔	Riconversione di diversione biliopancreatica [BPD], chirurgica a cielo aperto
43.89.21 ↔	Diversione biliopancreatica dello stomaco secondo Scopinaro, per via laparoscopica	44.5X.44 ↔	Riconversione di diversione biliopancreatica (BPD), per via laparoscopica
43.89.30 ↔	Diversione biliopancreatica dello stomaco con switch duodenale [BPD-DS], chirurgica a cielo aperto	44.5X.51 ↔	Riconversione di bypass gastrico, chirurgica a cielo aperto
43.89.31 ↔	Diversione biliopancreatica dello stomaco con switch duodenale [BPD-DS], per via laparoscopica	44.5X.52 ↔	Riconversione di bypass gastrico, per via laparoscopica
43.89.40 ↔	Sleeve resection, chirurgica a cielo aperto	44.5X.99 ↔	Revisione di anastomosi gastrica, altro
43.89.41 ↔	Sleeve resection, per via laparoscopica	44.61 ↔	Sutura di lacerazione dello stomaco
43.89.42 ↔	Sleeve resection dopo bendaggio gastrico, chirurgica a cielo aperto	44.64 ↔	Gastropessia
43.89.43 ↔	Sleeve resection dopo bendaggio gastrico, per via laparoscopica	44.65.00 ↔	Esofagogastroplastica, NAS
43.89.44 ↔	Re-sleeve resection, chirurgica a cielo aperto	44.65.10 ↔	Esofagogastroplastica, Plastica del cardias, chirurgica a cielo aperto
43.89.45 ↔	Re-sleeve resection, per via laparoscopica	44.65.20 ↔	Esofagogastroplastica, (Emi)funduplicatio, chirurgica a cielo aperto
43.89.50 ↔	Switch duodenale a seguito di sleeve resection (intervento secondario), chirurgico a cielo aperto	44.65.99 ↔	Esofagogastroplastica, altro
43.89.51 ↔	Switch duodenale a seguito di sleeve resection (intervento secondario), per via laparoscopica	44.66.00 ↔	Altri interventi per restaurare la funzione dello sfintere esofagogastrico, NAS
43.89.61 ↔	Gastrectomia parziale con gastrogastrostomia	44.66.11 ↔	Plastica iatale in corso di intervento bariatrico, chirurgica a cielo aperto
43.91 ↔	Gastrectomia totale con interposizione intestinale	44.66.99 ↔	Altri interventi per restaurare la funzione dello sfintere esofagogastrico, altro
43.92 ↔	Esofagoduodenostomia o esofagodigiunostomia con gastrectomia totale	44.67.00 ↔	Interventi laparoscopici per restaurare la funzione dello sfintere esofagogastrico, NAS
43.99.00 ↔	Altra gastrectomia totale, NAS	44.67.10 ↔	Interventi laparoscopici per restaurare la funzione dello sfintere esofagogastrico, Plastica del cardias, per via laparoscopica
43.99.10 ↔	Asportazione di residuo gastrico dopo intervento bariatrico preliminare, chirurgica a cielo aperto	44.67.20 ↔	Interventi laparoscopici per restaurare la funzione dello sfintere esofagogastrico, (Emi)funduplicatio, per via laparoscopica
43.99.11 ↔	Asportazione di residuo gastrico dopo intervento bariatrico preliminare, per via laparoscopica	44.67.99 ↔	Interventi laparoscopici per restaurare la funzione dello sfintere esofagogastrico, altro
43.99.99 ↔	Altra gastrectomia totale, altro	44.68 ↔	Gastroplastica
44.21 ↔	Dilatazione mediante incisione del piloro	44.69 ↔	Altra riparazione dello stomaco, altro
44.29 ↔	Piloro plastica, altro	44.93 ↔	Inserzione di bolla gastrica (palloncino)
44.31.00 ↔	Bypass gastrico, NAS	44.94 ↔	Rimozione di bolla gastrica (palloncino)
44.31.09 ↔	Bypass gastrico, altro	44.95.00 ↔	Interventi riduttivi dello stomaco, NAS
44.31.11 ↔	Bypass gastrico prossimale, chirurgico a cielo aperto	44.95.09 ↔	Interventi riduttivi dello stomaco, altro
44.31.12 ↔	Bypass gastrico prossimale, per via laparoscopica	44.95.11 ↔	Posa di anello gastrico, chirurgico a cielo aperto
44.31.13 ↔	Bypass gastrico prossimale dopo sleeve resection, intervento di riconversione, chirurgico a cielo aperto	44.95.12 ↔	Posa di anello gastrico, per via laparoscopica
44.31.14 ↔	Bypass gastrico prossimale dopo sleeve resection, intervento di riconversione, per via laparoscopica	44.95.21 ↔	Gastroplastica verticale, chirurgica a cielo aperto
44.31.15 ↔	Bypass gastrico prossimale dopo bendaggio gastrico, dopo intervento bariatrico preliminare, chirurgico a cielo aperto	44.95.22 ↔	Gastroplastica verticale, per via laparoscopica
44.31.16 ↔	Bypass gastrico prossimale dopo bendaggio gastrico, dopo intervento bariatrico preliminare, per via laparoscopica	44.96.00 ↔	Revisione di intervento riduttivo dello stomaco, NAS
44.31.21 ↔	Bypass gastrico distale, chirurgico a cielo aperto	44.96.11 ↔	Riposizionamento dell'anello in seguito a posa di anello gastrico, chirurgica a cielo aperto
44.31.22 ↔	Bypass gastrico distale, per via laparoscopica	44.96.12 ↔	Riposizionamento dell'anello in seguito a posa di anello gastrico, per via laparoscopica
44.31.31 ↔	Omega-loop gastric bypass, chirurgico a cielo aperto	44.96.13 ↔	Sostituzione dell'anello in seguito a posa di anello gastrico, chirurgica a cielo aperto
44.31.32 ↔	Omega-loop gastric bypass, per via laparoscopica	44.96.14 ↔	Sostituzione dell'anello in seguito a posa di anello gastrico, per via laparoscopica
44.31.41 ↔	Bypass gastrico Roux-en-Y, chirurgico a cielo aperto	44.96.16 ↔	Riparazione di catetere in seguito a posa di anello gastrico, con intervento intraaddominale, chirurgico a cielo aperto
44.31.42 ↔	Bypass gastrico Roux-en-Y, per via laparoscopica	44.96.17 ↔	Riparazione di catetere in seguito a posa di anello gastrico, con intervento intraaddominale, per via laparoscopica
44.38 ↔	Gastroenterostomia laparoscopica		
44.39 ↔	Gastroenterostomia senza gastrectomia, altro		
44.5X.00 ↔	Revisione di anastomosi gastrica, NAS		
44.5X.10 ↔	Revisione di anastomosi gastrica a seguito di intervento tipo Billroth I o II		
44.5X.21 ↔	Revisione di anastomosi gastrica a seguito di bypass gastrico o con interposizione intestinale, chirurgica a cielo aperto		
44.5X.22 ↔	Revisione di anastomosi gastrica a seguito di bypass gastrico o con interposizione intestinale, per via laparoscopica		

44.96.18 ↔	Sostituzione di port in seguito a posa di anello gastrico	46.25.11 ↔	Digiunostomia e ileostomia terminale, chirurgica a cielo aperto
44.96.99 ↔	Revisione di intervento riduttivo dello stomaco, altro	46.25.12 ↔	Digiunostomia e ileostomia terminale, per via laparoscopica
44.97.00 ↔	Rimozione di dispositivo(i) riduttivo(i) gastrico(i), NAS	46.26.11 ↔	Digiunostomia e ileostomia a doppia canna, chirurgica a cielo aperto
44.97.11 ↔	Rimozione di anello gastrico, chirurgica a cielo aperto	46.26.12 ↔	Digiunostomia e ileostomia a doppia canna, per via laparoscopica
44.97.12 ↔	Rimozione di anello gastrico, per via laparoscopica	46.29 ↔	Digiunostomia e ileostomia, altro
44.97.99 ↔	Rimozione di dispositivo(i) riduttivo(i) gastrico(i), altro	46.2A ↔	Confezione di anastomosi secondo Bishop-Koop
45.50 ↔	Isolamento di segmento intestinale, NAS	46.33 ↔	Confezione di duodenostomia
45.51 ↔	Isolamento di segmento dell'intestino tenue	46.39 ↔	Altra enterostomia, altro
45.52 ↔	Isolamento di segmento dell'intestino crasso	48.1 ↔	Proctostomia
45.61 ↔	Resezione segmentaria multipla dell'intestino tenue	48.41 ↔	Resezione sottomucosa del retto (secondo Soave)
45.62 ↔	Altra resezione parziale dell'intestino tenue	48.49 ↔	Resezione del retto con pull-through, altro
45.63.00 ↔	Rimozione totale dell'intestino tenue, NAS	48.50 ↔	Resezione del retto senza conservazione dello sfintere, NAS
45.63.99 ↔	Rimozione totale dell'intestino tenue, altro	48.51 ↔	Resezione del retto per via addominoperineale
45.70 ↔	Asportazione parziale dell'intestino crasso, NAS	48.53 ↔	Resezione del retto per via addominosacrale, sacroperineale e perineale
45.73.11 ↔	Emicolectomia destra, chirurgica a cielo aperto	48.59 ↔	Resezione del retto senza conservazione dello sfintere, altro
45.73.12 ↔	Emicolectomia destra, per via laparoscopica	48.65 ↔	Resezione del retto secondo Duhamel
45.74.11 ↔	Resezione del colon trasverso, chirurgica a cielo aperto	48.66.00 ↔	Resezione del retto con conservazione dello sfintere, NAS
45.74.12 ↔	Resezione del colon trasverso, per via laparoscopica	48.66.09 ↔	Resezione del retto con conservazione dello sfintere, altro
45.75.11 ↔	Emicolectomia sinistra, chirurgica a cielo aperto	48.66.11 ↔	Resezione di anello e cilindro rettale, con anastomosi, chirurgica a cielo aperto
45.75.12 ↔	Emicolectomia sinistra, per via laparoscopica	48.66.12 ↔	Resezione di anello e cilindro rettale, con enterostomia e chiusura a fondo cieco, chirurgica a cielo aperto
45.75.21 ↔	Emicolectomia sinistra con sigmoidectomia, chirurgica a cielo aperto	48.66.13 ↔	Resezione di anello e cilindro rettale, con anastomosi, per via laparoscopica
45.75.22 ↔	Emicolectomia sinistra con sigmoidectomia, per via laparoscopica	48.66.14 ↔	Resezione di anello e cilindro rettale, con enterostomia e chiusura a fondo cieco, per via laparoscopica
45.76.00 ↔	Sigmoidectomia, NAS	48.66.15 ↔	Resezione di anello e cilindro rettale, per via transanale
45.76.09 ↔	Sigmoidectomia, altro	48.66.21 ↔	Resezione anteriore del retto, con anastomosi, chirurgica a cielo aperto
45.76.11 ↔	Sigmoidectomia, chirurgica a cielo aperto	48.66.22 ↔	Resezione anteriore del retto, con enterostomia e chiusura a fondo cieco, chirurgica a cielo aperto
45.76.21 ↔	Sigmoidectomia, per via laparoscopica	48.66.23 ↔	Resezione anteriore del retto, con anastomosi, per via laparoscopica
45.77.11 ↔	Emicolectomia destra allargata, chirurgica a cielo aperto	48.66.24 ↔	Resezione anteriore del retto, con enterostomia e chiusura a fondo cieco, per via laparoscopica
45.77.12 ↔	Emicolectomia destra allargata, per via laparoscopica	48.66.25 ↔	Resezione anteriore del retto, per via transanale
45.77.21 ↔	Emicolectomia sinistra allargata, chirurgica a cielo aperto	48.66.31 ↔	Resezione anteriore bassa del retto, con anastomosi, chirurgica a cielo aperto
45.77.22 ↔	Emicolectomia sinistra allargata, per via laparoscopica	48.66.32 ↔	Resezione anteriore bassa del retto, con enterostomia e chiusura a fondo cieco, chirurgica a cielo aperto
45.78.11 ↔	Resezione segmentaria, chirurgica a cielo aperto	48.66.33 ↔	Resezione anteriore bassa del retto, con anastomosi, per via laparoscopica
45.78.12 ↔	Resezione segmentaria, per via laparoscopica	48.66.34 ↔	Resezione anteriore bassa del retto, con enterostomia e chiusura a fondo cieco, per via laparoscopica
45.78.21 ↔	Resezione segmentaria multipla, per via endoscopica	48.66.35 ↔	Resezione anteriore bassa del retto, con anastomosi, per via transanale
45.78.22 ↔	Resezione segmentaria multipla, per via laparoscopica	48.69 ↔	Altra resezione del retto, altro
45.79 ↔	Asportazione parziale dell'intestino crasso, altro	48.74 ↔	Retto-rettostomia
45.80 ↔	Colectomia totale, NAS	49.74 ↔	Trasposizione del muscolo gracile per incontinenza anale
45.81.11 ↔	Colectomia, chirurgica a cielo aperto	50.0 ↔	Epatotomia
45.81.12 ↔	Colectomia, per via laparoscopica	50.21.11 ↔	Fenestrazione di una o più cisti epatiche, chirurgica a cielo aperto
45.82.11 ↔	Coloproctectomia, , chirurgica a cielo aperto	50.21.12 ↔	Fenestrazione di una o più cisti epatiche, per via laparoscopica
45.82.12 ↔	Coloproctectomia, per via laparoscopica		
45.89 ↔	Colectomia totale, altro		
45.90 ↔	Anastomosi intestinale, NAS		
45.91 ↔	Anastomosi intestinale tenue-tenue		
45.92.11 ↔	Anastomosi tenue-retto con confezione di tasca (pouch)		
45.92.12 ↔	Anastomosi tenue-retto senza confezione di tasca (pouch)		
45.93 ↔	Anastomosi intestinale tenue-crasso		
45.94 ↔	Anastomosi intestinale crasso-crasso		
45.95.11 ↔	Anastomosi tenue-ano con confezione di tasca		
45.95.12 ↔	Anastomosi tenue-ano senza confezione di tasca		
45.95.21 ↔	Anastomosi crasso-ano		
45.96 ↔	Anastomosi crasso-retto		
45.97.11 ↔	Nuova confezione di anastomosi al piede d'ansa del tenue, chirurgica a cielo aperto		
45.97.12 ↔	Nuova confezione di anastomosi al piede d'ansa del tenue, per via laparoscopica		
45.98.13 ↔	Revisione di anastomosi all'ano		
45.99 ↔	Anastomosi intestinale, altro		
46.12.11 ↔	Colostomia terminale, chirurgica a cielo aperto		
46.12.12 ↔	Colostomia terminale, per via laparoscopica		
46.15.11 ↔	Colostomia a doppia canna, chirurgica a cielo aperto		
46.15.12 ↔	Colostomia a doppia canna, per via laparoscopica		



- 50.23.11 ↔ Asportazione locale di 1-2 lesioni epatiche, di diametro inferiore a 4 cm ciascuna, chirurgica a cielo aperto
- 50.23.12 ↔ Asportazione locale di 1-2 lesioni epatiche, almeno una di diametro superiore a 4 cm, chirurgica a cielo aperto
- 50.23.13 ↔ Asportazione locale di 3 e più lesioni epatiche, chirurgica a cielo aperto
- 50.25.11 ↔ Asportazione locale di 1-2 lesioni epatiche, di diametro inferiore a 4 cm ciascuna, per via laparoscopica
- 50.25.12 ↔ Asportazione locale di 1-2 lesioni epatiche, almeno una di diametro superiore a 4 cm, per via laparoscopica
- 50.25.13 ↔ Asportazione locale di 3 e più lesioni epatiche, per via laparoscopica
- 50.27.11 ↔ Distruzione locale di lesione o tessuto del fegato, mediante iniezione di alcol, chirurgica a cielo aperto
- 50.27.12 ↔ Distruzione locale di lesione o tessuto del fegato, mediante termoterapia indotta da corrente ad alta frequenza, chirurgica a cielo aperto
- 50.27.13 ↔ Distruzione locale di lesione o tessuto del fegato, mediante crioterapia, chirurgica a cielo aperto
- 50.27.14 ↔ Distruzione locale di lesione o tessuto del fegato, mediante laser, chirurgica a cielo aperto
- 50.27.15 ↔ Distruzione locale di lesione o tessuto del fegato, mediante elettroporazione irreversibile, chirurgica a cielo aperto
- 50.27.19 ↔ Distruzione locale di lesione o tessuto del fegato, chirurgica a cielo aperto, altro
- 50.27.21 ↔ Distruzione locale di lesione o tessuto del fegato, mediante iniezione di alcol, per via laparoscopica
- 50.27.22 ↔ Distruzione locale di lesione o tessuto del fegato, mediante termoterapia, per via laparoscopica
- 50.27.23 ↔ Distruzione locale di lesione o tessuto del fegato, mediante crioterapia, per via laparoscopica
- 50.27.24 ↔ Distruzione locale di lesione o tessuto del fegato, mediante laser, per via laparoscopica
- 50.27.25 ↔ Distruzione locale di lesione o tessuto del fegato, mediante elettroporazione irreversibile, per via laparoscopica
- 50.27.29 ↔ Distruzione locale di lesione o tessuto del fegato, per via laparoscopica, altro
- 50.2A.11 ↔ Resezione di cisti epatica, chirurgica a cielo aperto
- 50.2A.12 ↔ Resezione di cisti epatica, per via laparoscopica
- 50.2A.21 ↔ Bisegmentectomia sinistra, chirurgica a cielo aperto
- 50.2A.22 ↔ Bisegmentectomia sinistra, per via laparoscopica
- 50.2A.23 ↔ Emiepatectomia sinistra, chirurgica a cielo aperto
- 50.2A.24 ↔ Emiepatectomia sinistra, per via laparoscopica
- 50.2A.25 ↔ Emiepatectomia sinistra allargata, chirurgica a cielo aperto
- 50.2A.26 ↔ Emiepatectomia sinistra allargata, per via laparoscopica
- 50.2A.27 ↔ Emiepatectomia destra, chirurgica a cielo aperto
- 50.2A.28 ↔ Emiepatectomia destra, per via laparoscopica
- 50.2A.2A ↔ Emiepatectomia destra allargata, chirurgica a cielo aperto
- 50.2A.2B ↔ Emiepatectomia destra allargata, per via laparoscopica
- 50.2A.2C ↔ Altra resezione di più segmenti adiacenti, chirurgica a cielo aperto
- 50.2A.2D ↔ Altra resezione di più segmenti adiacenti, per via laparoscopica
- 50.2B.11 ↔ Transezione del fegato e legatura di rami della vena porta, ALPPS, prima fase, chirurgica a cielo aperto
- 50.2B.12 ↔ Transezione del fegato e legatura di rami della vena porta, ALPPS, prima fase, per via laparoscopica
- 50.2C.11 ↔ Bisegmentectomia sinistra per trapianto da vivente, chirurgica a cielo aperto
- 50.2C.12 ↔ Bisegmentectomia sinistra per trapianto da vivente, per via laparoscopica
- 50.2C.13 ↔ Emiepatectomia sinistra per trapianto da vivente, chirurgica a cielo aperto
- 50.2C.14 ↔ Emiepatectomia sinistra per trapianto da vivente, per via laparoscopica
- 50.2C.15 ↔ Emiepatectomia destra per trapianto da vivente, chirurgica a cielo aperto
- 50.2C.16 ↔ Emiepatectomia destra per trapianto da vivente, per via laparoscopica
- 50.62 ↔ Chiusura di lacerazione del fegato e riparazione, mediante sutura
- 50.63 ↔ Chiusura di lacerazione del fegato e riparazione, mediante tamponamento
- 50.71 ↔ Epatectomia totale su donatore vivente, chirurgica a cielo aperto
- 51.32 ↔ Anastomosi fra colecisti e intestino
- 51.33 ↔ Anastomosi fra colecisti e pancreas
- 51.34 ↔ Anastomosi fra colecisti e stomaco
- 51.35 ↔ Altra anastomosi della colecisti
- 51.36 ↔ Coledocoenterostomia
- 51.37 ↔ Anastomosi fra dotto epatico e tratto gastrointestinale
- 51.39 ↔ Altra anastomosi di dotti biliari
- 52.01.12 ↔ Drenaggio transgastro di cisti pancreatica, chirurgico a cielo aperto
- 52.01.13 ↔ Drenaggio transgastro di cisti pancreatica, per via laparoscopica
- 52.01.22 ↔ Drenaggio transduodenale di cisti pancreatica, chirurgico a cielo aperto
- 52.01.23 ↔ Drenaggio transduodenale di cisti pancreatica, per via laparoscopica
- 52.4 ↔ Drenaggio interno di cisti pancreatica
- 52.50 ↔ Pancreatectomia parziale, NAS
- 52.51.10 ↔ Pancreatectomia prossimale, con conservazione del piloro
- 52.51.20 ↔ Pancreatectomia prossimale, con conservazione del duodeno
- 52.51.31 ↔ Resezione pancreaticoduodenale con gastrectomia parziale
- 52.52.11 ↔ Pancreatectomia distale, chirurgica a cielo aperto
- 52.52.12 ↔ Pancreatectomia distale, per via laparoscopica
- 52.54 ↔ Resezione segmentale del corpo del pancreas
- 52.59 ↔ Pancreatectomia parziale, altro
- 52.60 ↔ Pancreatectomia totale, NAS
- 52.61 ↔ Pancreatectomia totale con gastrectomia parziale
- 52.62 ↔ Pancreatectomia totale, con conservazione del piloro
- 52.63 ↔ Pancreatectomia totale, con conservazione del duodeno
- 52.69 ↔ Pancreatectomia totale, altro
- 52.95.10 ↔ Rimozione di calcoli dal dotto pancreatico, chirurgica a cielo aperto
- 52.95.11 ↔ Rimozione di calcoli dal dotto pancreatico, per via laparoscopica
- 52.95.20 ↔ Dilatazione del dotto pancreatico, per via laparoscopica
- 52.95.30 ↔ Inserzione di un drenaggio nel dotto pancreatico, chirurgica a cielo aperto
- 52.95.31 ↔ Inserzione di un drenaggio nel dotto pancreatico, per via laparoscopica
- 52.95.40 ↔ Altri interventi sul pancreas, Inserzione o sostituzione di uno stent (protesi) non autoespandente nel dotto pancreatico, chirurgica a cielo aperto
- 52.95.41 ↔ Inserzione o sostituzione di uno stent (protesi) non autoespandente nel dotto pancreatico, per via laparoscopica
- 52.95.50 ↔ Inserzione o sostituzione di uno stent (protesi) autoespandente nel dotto pancreatico, chirurgica a cielo aperto
- 52.95.51 ↔ Inserzione o sostituzione di uno stent (protesi) autoespandente nel dotto pancreatico, per via laparoscopica

52.95.60 ↔	Ricostruzione plastica del dotto pancreatico, per via laparoscopica	56.52.99 ↔	Revisione di uretero-ileostomia cutanea, altro
52.95.70 ↔	Ricostruzione plastica del pancreas	56.61.00 ↔	Confezione di altra ureterostomia cutanea, NAS
52.95.90 ↔	Altri interventi per via endoscopica sul pancreas	56.61.10 ↔	Confezione di altra ureterostomia cutanea, ureterocutaneostomia e transureterocutaneostomia, per via laparoscopica
52.96 ↔	Anastomosi del pancreas	56.61.20 ↔	Confezione di altra ureterostomia cutanea, conversione di altra derivazione urinaria sopravescicale in ureterostomia cutanea
52.99.00 ↔	Altri interventi a cielo aperto sul pancreas, NAS	56.61.99 ↔	Confezione di altra ureterostomia cutanea, altro
52.99.10 ↔	Altri interventi a cielo aperto sul pancreas, Dilatazione del dotto pancreatico	56.62 ↔	Revisione di altra ureterocutaneostomia
52.99.20 ↔	Altri interventi a cielo aperto sul pancreas, Ricostruzione plastica del dotto pancreatico	56.71.00 ↔	Derivazione urinaria all'intestino, NAS
52.99.99 ↔	Altri interventi a cielo aperto sul pancreas, NAS	56.71.10 ↔	Ureterosigmoidostomia con confezione di tasca, chirurgica a cielo aperto
53.70 ↔	Riparazione di ernia diaframmatica, per via addominale, NAS	56.71.11 ↔	Ureterosigmoidostomia con confezione di tasca, per via laparoscopica
53.71.11 ↔	Riparazione di ernia diaframmatica, per via addominale, chirurgica a cielo aperto, senza impianto di membrane e reti	56.71.20 ↔	Conversione di altra derivazione urinaria sopravescicale in derivazione urinaria all'intestino
53.71.21 ↔	Riparazione di ernia diaframmatica, per via addominale, chirurgica a cielo aperto, con impianto di membrane e reti	56.71.99 ↔	Derivazione urinaria all'intestino, altro
53.72.11 ↔	Riparazione di ernia diaframmatica, per via laparoscopica, senza impianto di membrane e reti	56.72 ↔	Revisione di anastomosi ureterointestinale
53.72.21 ↔	Riparazione di ernia diaframmatica, per via laparoscopica, con impianto di membrane e reti	57.71.00 ↔	Cistectomia radicale, NAS
53.79 ↔	Riparazione di ernia diaframmatica, per via addominale, altro	57.71.10 ↔	Cistectomia radicale, senza uretrectomia, nel maschio, chirurgica a cielo aperto
53.80 ↔	Riparazione di ernia diaframmatica, per via toracica e toracoaddominale, NAS	57.71.11 ↔	Cistectomia radicale, senza uretrectomia, nel maschio, per via laparoscopica
53.81 ↔	Plicatura del diaframma	57.71.20 ↔	Cistectomia radicale, con uretrectomia, nel maschio, chirurgica a cielo aperto
53.82 ↔	Riparazione di ernia parasternale	57.71.21 ↔	Cistectomia radicale, con uretrectomia, nel maschio, per via laparoscopica
53.83.11 ↔	Riparazione di ernia diaframmatica, per via toracica, chirurgica a cielo aperto, senza impianto di membrane e reti	57.71.30 ↔	Cistectomia radicale, senza uretrectomia, nella donna, chirurgica a cielo aperto
53.83.21 ↔	Riparazione di ernia diaframmatica, per via toracica, chirurgica a cielo aperto, con impianto di membrane e reti	57.71.31 ↔	Cistectomia radicale, senza uretrectomia, nella donna, per via laparoscopica
53.84.11 ↔	Riparazione di ernia diaframmatica, per via toracoscopica, senza impianto di membrane e reti	57.71.40 ↔	Cistectomia radicale, con uretrectomia, nella donna, chirurgica a cielo aperto
53.84.21 ↔	Riparazione di ernia diaframmatica, per via toracoscopica, con impianto di membrane e reti	57.71.41 ↔	Cistectomia radicale, con uretrectomia, nella donna, per via laparoscopica
53.85.11 ↔	Riparazione di ernia diaframmatica, per via toracoaddominale, chirurgica a cielo aperto, senza impianto di membrane e reti	57.71.50 ↔	Cistectomia radicale, svuotamento pelvico (esenterazione) nel maschio, chirurgica a cielo aperto
53.85.21 ↔	Riparazione di ernia diaframmatica, per via toracoaddominale, chirurgica a cielo aperto, con impianto di membrane e reti	57.71.51 ↔	Cistectomia radicale, svuotamento pelvico (esenterazione) nel maschio, per via laparoscopica
53.89 ↔	Riparazione di ernia diaframmatica, per via toracica e toracoaddominale, altro	57.71.99 ↔	Cistectomia radicale, altro
54.94 ↔	Creazione di shunt peritoneovascolare	57.87.10 ↔	Ricostruzione della vescica con ileo, colon o stomaco, chirurgica a cielo aperto
56.51.00 ↔	Confezione di uretero-ileostomia cutanea, NAS	57.87.11 ↔	Ricostruzione della vescica con ileo, colon o stomaco, per via laparoscopica
56.51.10 ↔	Confezione di uretero-ileostomia cutanea, ureteroileocutaneostomia [condotto ileale] o ureterocolocutaneostomia [condotto colon-sigmoideo], chirurgica a cielo aperto	57.87.20 ↔	Conversione di altra derivazione urinaria sopravescicale in neovescica, chirurgica a cielo aperto
56.51.11 ↔	Confezione di uretero-ileostomia cutanea, ureteroileocutaneostomia [condotto ileale] o ureterocolocutaneostomia [condotto colon-sigmoideo], per via laparoscopica	57.87.21 ↔	Conversione di altra derivazione urinaria sopravescicale in neovescica, per via laparoscopica
56.51.12 ↔	Confezione di uretero-ileostomia cutanea, con interposizione intestinale [condotto] (derivazione urinaria non continente), per altra via	57.87.30 ↔	Cistoplastica riduttiva, chirurgica a cielo aperto
56.51.20 ↔	Confezione di uretero-ileostomia cutanea, conversione di altra derivazione urinaria sopravescicale in uretero-ileostomia cutanea	57.87.31 ↔	Cistoplastica riduttiva, per via laparoscopica
56.51.30 ↔	Confezione di uretero-ileostomia cutanea, con tasca intestinale (derivazione urinaria continente)	57.87.40 ↔	Ampliamento della vescica, chirurgica a cielo aperto
56.51.99 ↔	Confezione di uretero-ileostomia cutanea, altro	57.87.41 ↔	Ampliamento della vescica, per via laparoscopica
56.52.00 ↔	Revisione di uretero-ileostomia cutanea, NAS	68.8 ↔	Eviscerazione pelvica
56.52.10 ↔	Revisione di uretero-ileostomia cutanea, con interposizione intestinale [condotto]	71.5 ↔	Vulvectomia radicale
56.52.20 ↔	Revisione di uretero-ileostomia cutanea, con tasca intestinale (derivazione urinaria continente)	76.44.00 ↔	Ostectomia totale di altre ossa facciali con contemporanea ricostruzione, NAS
		76.44.10 ↔	Ostectomia totale di altre ossa facciali, Ricostruzione mediante innesto con anastomosi microvascolare
		76.44.11 ↔	Ostectomia totale di altre ossa facciali, Ricostruzione mediante innesto non vascolarizzato
		76.44.19 ↔	Ostectomia totale di altre ossa facciali con altra ricostruzione
		76.44.99 ↔	Ostectomia totale di altre ossa facciali con contemporanea ricostruzione, altro
		76.46.00 ↔	Altra ricostruzione di altre ossa facciali, NAS
		76.46.10 ↔	Altra ricostruzione di altre ossa facciali, Ricostruzione mediante innesto con anastomosi microvascolare
		76.46.99 ↔	Altra ricostruzione di altre ossa facciali, altro

76.92.20 ↔	Inserzione di impianto CAD nello splancnocranio senza interessamento del neurocranio, fino a 2 regioni	7A.71.1B ↔	Fusione di vertebre con stabilizzazione della colonna vertebrale, approccio dorsale e dorsolaterale, 10 segmenti
76.92.21 ↔	Inserzione di impianto CAD nello splancnocranio senza interessamento del neurocranio, da 3 regioni in poi	7A.71.1C ↔	Fusione di vertebre con stabilizzazione della colonna vertebrale, approccio dorsale e dorsolaterale, 11 segmenti
76.92.30 ↔	Inserzione di impianto CAD nella mascella, per riparazione plastica di difetto semplice	7A.71.1D ↔	Fusione di vertebre con stabilizzazione della colonna vertebrale, approccio dorsale e dorsolaterale, 12 segmenti
76.92.31 ↔	Inserzione di impianto CAD nella mascella, per riparazione plastica di difetto grande o complesso	7A.71.1E ↔	Fusione di vertebre con stabilizzazione della colonna vertebrale, approccio dorsale e dorsolaterale, 13 segmenti
77.91.00 ↔	Ostectomia totale della scapola, della clavicola, delle coste e dello sterno, NAS	7A.71.1F ↔	Fusione di vertebre con stabilizzazione della colonna vertebrale, approccio dorsale e dorsolaterale, 14 e più segmenti
77.91.10 ↔	Ostectomia totale della scapola e della clavicola	7A.71.21 ↔	Fusione di vertebre con stabilizzazione della colonna vertebrale, approccio ventrale, 1 segmento
77.91.11 ↔	Ostectomia totale di una costa	7A.71.22 ↔	Fusione di vertebre con stabilizzazione della colonna vertebrale, approccio ventrale, 2 segmenti
77.91.12 ↔	Ostectomia totale di una costa cervicale	7A.71.23 ↔	Fusione di vertebre con stabilizzazione della colonna vertebrale, approccio ventrale, 3 segmenti
77.91.13 ↔	Ostectomia totale dello sterno	7A.71.24 ↔	Fusione di vertebre con stabilizzazione della colonna vertebrale, approccio ventrale, 4 segmenti
77.91.99 ↔	Ostectomia totale della scapola, della clavicola, delle coste e dello sterno, altro	7A.71.25 ↔	Fusione di vertebre con stabilizzazione della colonna vertebrale, approccio ventrale, 5 segmenti
78.41.30 ↔	Altri interventi di riparazione o plastica su scapola, clavicola, coste e sterno, Impianto di protesi verticali espandibili in titanio (VEPTR)	7A.71.26 ↔	Fusione di vertebre con stabilizzazione della colonna vertebrale, approccio ventrale, 6 segmenti
7A.42.11 ↔	Osteosintesi di singola vertebra, 1 vertebra	7A.71.27 ↔	Fusione di vertebre con stabilizzazione della colonna vertebrale, approccio ventrale, 7 segmenti
7A.42.12 ↔	Osteosintesi di singola vertebra, 2 vertebre	7A.71.28 ↔	Fusione di vertebre con stabilizzazione della colonna vertebrale, approccio ventrale, 8 segmenti
7A.42.13 ↔	Osteosintesi di singola vertebra, 3 vertebre	7A.71.2A ↔	Fusione di vertebre con stabilizzazione della colonna vertebrale, approccio ventrale, 9 segmenti
7A.42.14 ↔	Osteosintesi di singola vertebra, 4 e più vertebre	7A.71.2B ↔	Fusione di vertebre con stabilizzazione della colonna vertebrale, approccio ventrale, 10 segmenti
7A.43.11 ↔	Vertebroplastica, 1 corpo vertebrale	7A.71.2C ↔	Fusione di vertebre con stabilizzazione della colonna vertebrale, approccio ventrale, 11 segmenti
7A.43.12 ↔	Vertebroplastica, 2 corpi vertebrali	7A.71.2D ↔	Fusione di vertebre con stabilizzazione della colonna vertebrale, approccio ventrale, 12 segmenti
7A.43.13 ↔	Vertebroplastica, 3 corpi vertebrali	7A.71.2E ↔	Fusione di vertebre con stabilizzazione della colonna vertebrale, approccio ventrale, 13 segmenti
7A.43.14 ↔	Vertebroplastica, 4 e più corpi vertebrali	7A.71.2F ↔	Fusione di vertebre con stabilizzazione della colonna vertebrale, approccio ventrale, 14 e più segmenti
7A.44.11 ↔	Cifoplastica, 1 corpo vertebrale	7A.72.11 ↔	Stabilizzazione dinamica della colonna vertebrale, approccio dorsale e dorsolaterale, 1 segmento
7A.44.12 ↔	Cifoplastica, 2 corpi vertebrali	7A.72.12 ↔	Stabilizzazione dinamica della colonna vertebrale, approccio dorsale e dorsolaterale, 2 segmenti
7A.44.13 ↔	Cifoplastica, 3 corpi vertebrali	7A.72.13 ↔	Stabilizzazione dinamica della colonna vertebrale, approccio dorsale e dorsolaterale, 3 segmenti
7A.44.14 ↔	Cifoplastica, 4 e più corpi vertebrali	7A.72.14 ↔	Stabilizzazione dinamica della colonna vertebrale, approccio dorsale e dorsolaterale, 4 segmenti
7A.63.11 ↔	Impianto di sostituto di corpo vertebrale	7A.72.15 ↔	Stabilizzazione dinamica della colonna vertebrale, approccio dorsale e dorsolaterale, 5 segmenti
7A.63.21 ↔	Impianto di sostituto di corpo vertebrale in caso di sostituzione di dispositivo	7A.72.16 ↔	Stabilizzazione dinamica della colonna vertebrale, approccio dorsale e dorsolaterale, 6 segmenti
7A.64.11 ↔	Impianto di protesi di corpo vertebrale	7A.72.17 ↔	Stabilizzazione dinamica della colonna vertebrale, approccio dorsale e dorsolaterale, 7 segmenti
7A.64.21 ↔	Impianto di protesi di corpo vertebrale in caso di sostituzione di protesi	7A.72.18 ↔	Stabilizzazione dinamica della colonna vertebrale, approccio dorsale e dorsolaterale, 8 segmenti
7A.65.11 ↔	Impianto di dispositivo intervertebrale d'artrodesi	7A.72.1A ↔	Stabilizzazione dinamica della colonna vertebrale, approccio dorsale e dorsolaterale, 9 segmenti
7A.65.21 ↔	Impianto di dispositivo intervertebrale d'artrodesi in caso di sostituzione di dispositivo	7A.72.1B ↔	Stabilizzazione dinamica della colonna vertebrale, approccio dorsale e dorsolaterale, 10 segmenti
7A.71.11 ↔	Fusione di vertebre con stabilizzazione della colonna vertebrale, approccio dorsale e dorsolaterale, 1 segmento	7A.72.1C ↔	Stabilizzazione dinamica della colonna vertebrale, approccio dorsale e dorsolaterale, 11 segmenti
7A.71.12 ↔	Fusione di vertebre con stabilizzazione della colonna vertebrale, approccio dorsale e dorsolaterale, 2 segmenti	7A.72.1D ↔	Stabilizzazione dinamica della colonna vertebrale, approccio dorsale e dorsolaterale, 12 segmenti
7A.71.13 ↔	Fusione di vertebre con stabilizzazione della colonna vertebrale, approccio dorsale e dorsolaterale, 3 segmenti	7A.72.1E ↔	Stabilizzazione dinamica della colonna vertebrale, approccio dorsale e dorsolaterale, 13 segmenti
7A.71.14 ↔	Fusione di vertebre con stabilizzazione della colonna vertebrale, approccio dorsale e dorsolaterale, 4 segmenti	7A.72.1F ↔	Stabilizzazione dinamica della colonna vertebrale, approccio dorsale e dorsolaterale, 14 e più segmenti
7A.71.15 ↔	Fusione di vertebre con stabilizzazione della colonna vertebrale, approccio dorsale e dorsolaterale, 5 segmenti		
7A.71.16 ↔	Fusione di vertebre con stabilizzazione della colonna vertebrale, approccio dorsale e dorsolaterale, 6 segmenti		
7A.71.17 ↔	Fusione di vertebre con stabilizzazione della colonna vertebrale, approccio dorsale e dorsolaterale, 7 segmenti		
7A.71.18 ↔	Fusione di vertebre con stabilizzazione della colonna vertebrale, approccio dorsale e dorsolaterale, 8 segmenti		
7A.71.1A ↔	Fusione di vertebre con stabilizzazione della colonna vertebrale, approccio dorsale e dorsolaterale, 9 segmenti		



7A.74.17 ↔	Fusione di vertebre per correzione della postura, approccio dorsale e dorsolaterale, 7 segmenti	81.22 ↔	Artrodesi del ginocchio
7A.74.18 ↔	Fusione di vertebre per correzione della postura, approccio dorsale e dorsolaterale, 8 segmenti	81.51.00 ↔	Sostituzione totale dell'anca, NAS
7A.74.1A ↔	Fusione di vertebre per correzione della postura, approccio dorsale e dorsolaterale, 9 segmenti	81.51.11 ↔	Primo impianto di protesi totale dell'anca
7A.74.1B ↔	Fusione di vertebre per correzione della postura, approccio dorsale e dorsolaterale, 10 segmenti	81.51.12 ↔	Primo impianto di protesi totale dell'anca, protesi speciale
7A.74.1C ↔	Fusione di vertebre per correzione della postura, approccio dorsale e dorsolaterale, 11 segmenti	81.51.13 ↔	Primo impianto di protesi d'anca di superficie
7A.74.1D ↔	Fusione di vertebre per correzione della postura, approccio dorsale e dorsolaterale, 12 segmenti	81.51.19 ↔	Primo impianto di protesi totale dell'anca, altro
7A.74.1E ↔	Fusione di vertebre per correzione della postura, approccio dorsale e dorsolaterale, 13 segmenti	81.51.21 ↔	Impianto di protesi totale dell'anca per sostituzione di protesi
7A.74.1F ↔	Fusione di vertebre per correzione della postura, approccio dorsale e dorsolaterale, 14 e più segmenti	81.51.22 ↔	Impianto di protesi totale dell'anca per sostituzione di protesi, protesi speciale
7A.74.21 ↔	Fusione di vertebre per correzione della postura, approccio ventrale, 1 segmento	81.51.23 ↔	Impianto di protesi d'anca di superficie per sostituzione di protesi
7A.74.22 ↔	Fusione di vertebre per correzione della postura, approccio ventrale, 2 segmenti	81.51.29 ↔	Impianto di protesi totale dell'anca per sostituzione di protesi, altro
7A.74.23 ↔	Fusione di vertebre per correzione della postura, approccio ventrale, 3 segmenti	81.52.00 ↔	Sostituzione parziale dell'anca, NAS
7A.74.24 ↔	Fusione di vertebre per correzione della postura, approccio ventrale, 4 segmenti	81.52.21 ↔	Primo impianto di protesi unipolare
7A.74.25 ↔	Fusione di vertebre per correzione della postura, approccio ventrale, 5 segmenti	81.52.22 ↔	Primo impianto di protesi biarticolata
7A.74.26 ↔	Fusione di vertebre per correzione della postura, approccio ventrale, 6 segmenti	81.52.29 ↔	Primo impianto di protesi parziale dell'anca, altro
7A.74.27 ↔	Fusione di vertebre per correzione della postura, approccio ventrale, 7 segmenti	81.52.31 ↔	Primo impianto di coppa di sostegno di protesi dell'anca
7A.74.28 ↔	Fusione di vertebre per correzione della postura, approccio ventrale, 8 segmenti	81.52.39 ↔	Primo impianto di componente di protesi dell'anca, altro
7A.74.2A ↔	Fusione di vertebre per correzione della postura, approccio ventrale, 9 segmenti	81.52.41 ↔	Impianto di protesi d'anca unipolare per sostituzione di protesi
7A.74.2B ↔	Fusione di vertebre per correzione della postura, approccio ventrale, 10 segmenti	81.52.42 ↔	Impianto di protesi d'anca biarticolata per sostituzione di protesi
7A.74.2C ↔	Fusione di vertebre per correzione della postura, approccio ventrale, 11 segmenti	81.52.49 ↔	Impianto di protesi parziale dell'anca per sostituzione di protesi, altro
7A.74.2D ↔	Fusione di vertebre per correzione della postura, approccio ventrale, 12 segmenti	81.52.51 ↔	Impianto di coppa di sostegno di protesi dell'anca per sostituzione
7A.74.2E ↔	Fusione di vertebre per correzione della postura, approccio ventrale, 13 segmenti	81.52.52 ↔	Impianto di inserto di protesi dell'anca per sostituzione
7A.74.2F ↔	Fusione di vertebre per correzione della postura, approccio ventrale, 14 e più segmenti	81.52.53 ↔	Impianto della testa femorale di protesi dell'anca per sostituzione
7A.A2 ↔	Impianto di sistemi allungabili o espansibili, colonna vertebrale	81.52.54 ↔	Impianto di testa femorale nonché inserto di protesi dell'anca per sostituzione
7A.A3 ↔	Applicazione di fissatore esterno della colonna vertebrale	81.52.55 ↔	Impianto di testa femorale, inserto nonché coppa acetabolare di protesi dell'anca per sostituzione
7A.A4.11 ↔	Materiale di osteosintesi utilizzato, colonna vertebrale, placca(che), placca(che) a uncino	81.52.56 ↔	Impianto di inserto nonché coppa acetabolare di protesi dell'anca per sostituzione
7A.A4.12 ↔	Materiale di osteosintesi utilizzato, colonna vertebrale, staffa(e)	81.52.57 ↔	Impianto di coppa di sostegno nonché coppa acetabolare di protesi dell'anca per sostituzione
7A.A4.13 ↔	Materiale di osteosintesi utilizzato, colonna vertebrale, vite(i)	81.52.58 ↔	Impianto di coppa di sostegno, coppa acetabolare nonché testa femorale di protesi dell'anca per sostituzione
7A.A4.14 ↔	Materiale di osteosintesi utilizzato, colonna vertebrale, filo di Kirschner, cerchiaggio dinamico	81.52.59 ↔	Impianto di componenti di endoprotesi dell'anca in caso di sostituzione, altro
7A.A4.15 ↔	Materiale di osteosintesi utilizzato, colonna vertebrale, sistema a viti e barre	81.52.5A ↔	Impianto di stelo nonché testa femorale di protesi dell'anca per sostituzione
7A.A4.16 ↔	Materiale di osteosintesi utilizzato, colonna vertebrale, sistema a viti e placche	81.52.5B ↔	Impianto di stelo, testa femorale nonché inserto di protesi dell'anca per sostituzione
7A.A4.19 ↔	Materiale di osteosintesi utilizzato, colonna vertebrale, altro	81.53 ↔	Revisione senza sostituzione di protesi di anca
81.11 ↔	Fusione della caviglia	81.54.21 ↔	Primo impianto di protesi totale standard del ginocchio
81.12.10 ↔	Artrodesi dell'articolazione talocrurale e subtalare	81.54.22 ↔	Primo impianto di protesi totale speciale del ginocchio
81.12.11 ↔	Artrodesi dell'articolazione talocrurale, subtalare e di Chopart	81.54.23 ↔	Primo impianto di protesi totale vincolata del ginocchio
81.12.12 ↔	Artrodesi dell'articolazione subtalare, due camere articolari	81.54.24 ↔	Primo impianto di protesi a slitta unicondilare del ginocchio
81.12.13 ↔	Artrodesi dell'articolazione subtalare, tre camere articolari	81.54.25 ↔	Primo impianto di protesi a slitta bicondilare del ginocchio
81.12.99 ↔	Artrodesi triplice, altro	81.54.26 ↔	Primo impianto di scudo femorale condilare con bottone rotuleo
		81.54.31 ↔	Impianto di protesi totale standard del ginocchio per sostituzione di protesi
		81.54.32 ↔	Impianto di protesi totale speciale del ginocchio per sostituzione di protesi
		81.54.33 ↔	Impianto di protesi totale vincolata del ginocchio per sostituzione di protesi

81.54.34 ↔	Impianto di protesi a slitta unicondylare per sostituzione di protesi	81.59.13 ↔	Revisione e sostituzione di endoprotesi dell'avampiede e delle dita dei piedi
81.54.35 ↔	Impianto di protesi a slitta bicondylare per sostituzione di protesi	92.39.00 ↔	Altra radiochirurgia stereotassica, NAS
81.54.39 ↔	Impianto di endoprotesi del ginocchio per sostituzione di protesi, altro	92.39.01 ↔	Altra radioterapia ad alto voltaggio, irradiazione stereotassica, frazionata, cerebrale, NAS
81.54.42 ↔	Impianto di bottone rotuleo per sostituzione	92.39.11 ↔	Altra radioterapia ad alto voltaggio, irradiazione stereotassica, frazionata, extracerebrale, NAS
81.54.43 ↔	Impianto di inserto di protesi del ginocchio per sostituzione	92.39.20 ↔	Altra radioterapia ad alto voltaggio, irradiazione stereotassica, frazionata: Cerebrale, radioterapia a modulazione di intensità
81.54.44 ↔	Impianto dei componenti tibiali o femorali nonché dell'inserto di protesi a slitta unicondylare o bicondylare o di protesi totale standard del ginocchio per sostituzione	92.39.21 ↔	Altra radioterapia ad alto voltaggio, irradiazione stereotassica, frazionata: Cerebrale, radioterapia ad arco a modulazione di intensità (IMAT)
81.54.45 ↔	Impianto dei componenti tibiali o femorali nonché dell'inserto di protesi totale speciale o vincolata del ginocchio per sostituzione	92.39.22 ↔	Altra radioterapia ad alto voltaggio, irradiazione stereotassica, frazionata: Cerebrale, guidata dalle immagini
81.54.46 ↔	Impianto di protesi isolata della troclea femorale per sostituzione	92.39.29 ↔	Altra radioterapia ad alto voltaggio, irradiazione stereotassica, frazionata, cerebrale, altro
81.54.47 ↔	Impianto di scudo femorale condilare con bottone rotuleo per sostituzione	92.39.30 ↔	Altra radioterapia ad alto voltaggio, irradiazione stereotassica, frazionata: Extracerebrale, radioterapia a modulazione di intensità
81.54.49 ↔	Impianto di componenti di endoprotesi del ginocchio in caso di sostituzione, altro	92.39.31 ↔	Altra radioterapia ad alto voltaggio, irradiazione stereotassica, frazionata: Extracerebrale, radioterapia ad arco a modulazione di intensità (IMAT)
81.55 ↔	Revisione senza sostituzione di endoprotesi di ginocchio	92.39.32 ↔	Altra radioterapia ad alto voltaggio, irradiazione stereotassica, frazionata: Extracerebrale, guidata dalle immagini
81.56 ↔	Sostituzione totale della tibiotarsica	92.39.39 ↔	Altra radioterapia ad alto voltaggio, irradiazione stereotassica, frazionata, extracerebrale, altro
81.59.10 ↔	Revisione di sostituzione articolare delle estremità inferiori, senza sostituzione		
81.59.11 ↔	Revisione e sostituzione di endoprotesi della caviglia		
81.59.12 ↔	Revisione e sostituzione di endoprotesi del tarso		

**ADRG L37****Terapia intensiva complessa o trattamento complesso IMC > 196 / 184 punti risorse**

Di cui almeno una Procedura nella tabella L37-1 o di cui almeno una Procedura nella tabella L37-2

**DRG L37A****Terapia intensiva complessa o trattamento complesso IMC > 196 / 184 punti risorse e procedure OR complesse**

Procedure operative complesse

**DRG L37B****Terapia intensiva complessa o trattamento complesso IMC > 196 / 184 punti risorse****Procedura L37-1**

99.B7.13 ‡↔	Terapia intensiva complessa, da 185 a 360 punti risorse	99.B7.1G ‡↔	Terapia intensiva complessa, da 3681 a 4600 punti risorse
99.B7.14 ‡↔	Terapia intensiva complessa, da 361 a 552 punti risorse	99.B7.1H ‡↔	Terapia intensiva complessa, da 4601 a 5520 punti risorse
99.B7.15 ‡↔	Terapia intensiva complessa, da 553 a 828 punti risorse	99.B7.1I ‡↔	Terapia intensiva complessa, da 5521 a 7360 punti risorse
99.B7.16 ‡↔	Terapia intensiva complessa, da 829 a 1104 punti risorse	99.B7.1J ‡↔	Terapia intensiva complessa, da 7361 a 9200 punti risorse
99.B7.17 ‡↔	Terapia intensiva complessa, da 1105 a 1380 punti risorse	99.B7.1K ‡↔	Terapia intensiva complessa, da 9201 a 11040 punti risorse
99.B7.18 ‡↔	Terapia intensiva complessa, da 1381 a 1656 punti risorse	99.B7.1L ‡↔	Terapia intensiva complessa, da 11041 a 13800 punti risorse
99.B7.1A ‡↔	Terapia intensiva complessa, da 1657 a 1932 punti risorse	99.B7.1M ‡↔	Terapia intensiva complessa, da 13801 a 16560 punti risorse
99.B7.1B ‡↔	Terapia intensiva complessa, da 1933 a 2208 punti risorse	99.B7.1N ‡↔	Terapia intensiva complessa, da 16561 a 19320 punti risorse
99.B7.1C ‡↔	Terapia intensiva complessa, da 2209 a 2484 punti risorse	99.B7.1O ‡↔	Terapia intensiva complessa, 19321 e più punti risorse
99.B7.1D ‡↔	Terapia intensiva complessa, da 2485 a 2760 punti risorse	99.B7.21 ‡↔	Terapia intensiva complessa in età infantile (procedura di base), da 197 a 392 punti risorse
99.B7.1E ‡↔	Terapia intensiva complessa, da 2761 a 3220 punti risorse	99.B7.22 ‡↔	Terapia intensiva complessa in età infantile (procedura di base), da 393 a 588 punti risorse
99.B7.1F ‡↔	Terapia intensiva complessa, da 3221 a 3680 punti risorse	99.B7.23 ‡↔	Terapia intensiva complessa in età infantile (procedura di base), da 589 a 784 punti risorse

- 99.B7.24 †↔ Terapia intensiva complessa in età infantile (procedura di base), da 785 a 980 punti risorse
- 99.B7.25 †↔ Terapia intensiva complessa in età infantile (procedura di base), da 981 a 1176 punti risorse
- 99.B7.26 †↔ Terapia intensiva complessa in età infantile (procedura di base), da 1177 a 1470 punti risorse
- 99.B7.27 †↔ Terapia intensiva complessa in età infantile (procedura di base), da 1471 a 1764 punti risorse
- 99.B7.28 †↔ Terapia intensiva complessa in età infantile (procedura di base), da 1765 a 2058 punti risorse
- 99.B7.2A †↔ Terapia intensiva complessa in età infantile (procedura di base), da 2059 a 2352 punti risorse
- 99.B7.2B †↔ Terapia intensiva complessa in età infantile (procedura di base), da 2353 a 2646 punti risorse
- 99.B7.2C †↔ Terapia intensiva complessa in età infantile (procedura di base), da 2647 a 2940 punti risorse
- 99.B7.2D †↔ Terapia intensiva complessa in età infantile (procedura di base), da 2941 a 3430 punti risorse
- 99.B7.2E †↔ Terapia intensiva complessa in età infantile (procedura di base), da 3431 a 3920 punti risorse
- 99.B7.2F †↔ Terapia intensiva complessa in età infantile (procedura di base), da 3921 a 4410 punti risorse
- 99.B7.2G †↔ Terapia intensiva complessa in età infantile (procedura di base), da 4411 a 4900 punti risorse
- 99.B7.2H †↔ Terapia intensiva complessa in età infantile (procedura di base), da 4901 a 5880 punti risorse
- 99.B7.2I †↔ Terapia intensiva complessa in età infantile (procedura di base), da 5881 a 6860 punti risorse
- 99.B7.2J †↔ Terapia intensiva complessa in età infantile (procedura di base), da 6861 a 7840 punti risorse
- 99.B7.2K †↔ Terapia intensiva complessa in età infantile (procedura di base), da 7841 a 9800 punti risorse
- 99.B7.2L †↔ Terapia intensiva complessa in età infantile (procedura di base), da 9801 a 11760 punti risorse
- 99.B7.2M †↔ Terapia intensiva complessa in età infantile (procedura di base), da 11761 a 13720 punti risorse
- 99.B7.2N †↔ Terapia intensiva complessa in età infantile (procedura di base), da 13721 a 16660 punti risorse
- 99.B7.2O †↔ Terapia intensiva complessa in età infantile (procedura di base), da 16661 a 19600 punti risorse
- 99.B7.2P †↔ Terapia intensiva complessa in età infantile (procedura di base), 19601 e più punti risorse

### Procedura L37-2

- 99.B8.13 †↔ Trattamento complesso IMC dell'adulto, da 185 a 360 punti risorse
- 99.B8.14 †↔ Trattamento complesso IMC dell'adulto, da 361 a 552 punti risorse
- 99.B8.15 †↔ Trattamento complesso IMC dell'adulto, da 553 a 828 punti risorse
- 99.B8.16 †↔ Trattamento complesso IMC dell'adulto, da 829 a 1104 punti risorse
- 99.B8.17 †↔ Trattamento complesso IMC dell'adulto, da 1105 a 1380 punti risorse
- 99.B8.18 †↔ Trattamento complesso IMC dell'adulto, da 1381 a 1656 punti risorse
- 99.B8.1A †↔ Trattamento complesso IMC dell'adulto, da 1657 a 1932 punti risorse
- 99.B8.1B †↔ Trattamento complesso IMC dell'adulto, da 1933 a 2208 punti risorse
- 99.B8.1C †↔ Trattamento complesso IMC dell'adulto, da 2209 a 2484 punti risorse
- 99.B8.1D †↔ Trattamento complesso IMC dell'adulto, da 2485 a 2760 punti risorse
- 99.B8.1E †↔ Trattamento complesso IMC dell'adulto, da 2761 a 3220 punti risorse
- 99.B8.1F †↔ Trattamento complesso IMC dell'adulto, da 3221 a 3680 punti risorse
- 99.B8.1G †↔ Trattamento complesso IMC dell'adulto, da 3681 a 4600 punti risorse
- 99.B8.1H †↔ Trattamento complesso IMC dell'adulto, da 4601 a 5520 punti risorse
- 99.B8.1I †↔ Trattamento complesso IMC dell'adulto, da 5521 a 7360 punti risorse
- 99.B8.1J †↔ Trattamento complesso IMC dell'adulto, da 7361 a 9200 punti risorse
- 99.B8.1K †↔ Trattamento complesso IMC dell'adulto, da 9201 a 11040 punti risorse
- 99.B8.1L †↔ Trattamento complesso IMC dell'adulto, da 11041 a 13800 punti risorse
- 99.B8.1M †↔ Trattamento complesso IMC dell'adulto, da 13801 a 16560 punti risorse
- 99.B8.1N †↔ Trattamento complesso IMC dell'adulto, da 16561 a 19320 punti risorse
- 99.B8.1O †↔ Trattamento complesso IMC dell'adulto, 19321 e più punti risorse
- 99.B8.21 †↔ Trattamento complesso IMC in età infantile, da 197 a 392 punti risorse
- 99.B8.22 †↔ Trattamento complesso IMC in età infantile, da 393 a 588 punti risorse
- 99.B8.23 †↔ Trattamento complesso IMC in età infantile, da 589 a 784 punti risorse
- 99.B8.24 †↔ Trattamento complesso IMC in età infantile, da 785 a 980 punti risorse
- 99.B8.25 †↔ Trattamento complesso IMC in età infantile, da 981 a 1176 punti risorse
- 99.B8.26 †↔ Trattamento complesso IMC in età infantile, da 1177 a 1470 punti risorse
- 99.B8.27 †↔ Trattamento complesso IMC in età infantile, da 1471 a 1764 punti risorse
- 99.B8.28 †↔ Trattamento complesso IMC in età infantile, da 1765 a 2058 punti risorse
- 99.B8.2A †↔ Trattamento complesso IMC in età infantile, da 2059 a 2352 punti risorse
- 99.B8.2B †↔ Trattamento complesso IMC in età infantile, da 2353 a 2646 punti risorse
- 99.B8.2C †↔ Trattamento complesso IMC in età infantile, da 2647 a 2940 punti risorse
- 99.B8.2D †↔ Trattamento complesso IMC in età infantile, da 2941 a 3430 punti risorse
- 99.B8.2E †↔ Trattamento complesso IMC in età infantile, da 3431 a 3920 punti risorse
- 99.B8.2F †↔ Trattamento complesso IMC in età infantile, da 3921 a 4410 punti risorse
- 99.B8.2G †↔ Trattamento complesso IMC in età infantile, da 4411 a 4900 punti risorse
- 99.B8.2H †↔ Trattamento complesso IMC in età infantile, da 4901 a 5880 punti risorse
- 99.B8.2I †↔ Trattamento complesso IMC in età infantile, da 5881 a 6860 punti risorse
- 99.B8.2J †↔ Trattamento complesso IMC in età infantile, da 6861 a 7840 punti risorse
- 99.B8.2K †↔ Trattamento complesso IMC in età infantile, da 7841 a 9800 punti risorse
- 99.B8.2L †↔ Trattamento complesso IMC in età infantile, da 9801 a 11760 punti risorse
- 99.B8.2M †↔ Trattamento complesso IMC in età infantile, da 11761 a 13720 punti risorse
- 99.B8.2N †↔ Trattamento complesso IMC in età infantile, da 13721 a 16660 punti risorse
- 99.B8.2O †↔ Trattamento complesso IMC in età infantile, da 16661 a 19600 punti risorse

99.B8.2P †↔ Trattamento complesso IMC in età infantile, 19601 e  
più punti risorse

**ADRG L38****Procedura complicante con intervento chirurgico specifico o intervento multiviscerale per malattie e disturbi dell'apparato urinario**

Procedure complicanti e (definizione del DRG (L03Z) o definizione del DRG (L04A) o definizione del DRG (L13A) o definizione del DRG (L18A)) o Intervento multiviscerale

**DRG L38Z****Procedura complicante con intervento chirurgico specifico o intervento multiviscerale per malattie e disturbi dell'apparato urinario****ADRG L40****Ureterorenoscopia diagnostica, più di un giorno di degenza**

Procedura nella tabella L40-1

**DRG L40Z****Ureterorenoscopia diagnostica, più di un giorno di degenza****Procedura L40-1**

55.01.00 †↔	Nefrotomia, NAS	55.21 †↔	Nefroscopia
55.01.10 †↔	Nefrotomia, percutanea transrenale	55.22 †↔	Pieloscopia
55.01.99 †↔	Nefrotomia, altro	55.92 †↔	Aspirazione percutanea renale (pelvi)
55.11 †↔	Pielotomia	56.31 †↔	Ureteroscopia

**ADRG L42****Litotripsia extracorporea con onde d'urto (ESWL) per calcolosi urinaria, più di un giorno di degenza**

Diagnosi principale nella tabella L42-1 e Procedura nella tabella L42-3

**DRG L42A****Litotripsia extracorporea con onde d'urto (ESWL) per calcolosi urinaria con misure ausiliarie o su paraplegia / tetraplegia, più di un giorno di degenza**

Procedura nella tabella L42-4 o Diagnosi secondaria nella tabella L42-2

**DRG L42B****Litotripsia extracorporea con onde d'urto (ESWL) per calcolosi urinaria, più di un giorno di degenza****Diagnosi L42-1**

N13.0	Idronefrosi con ostruzione della giunzione pelviureterale	N20.0	Calcolo del rene
N13.1	Idronefrosi con stenosi ureterale non classificata altrove	N20.1	Calcolo dell'uretere
N13.2	Idronefrosi con ostruzione per calcolosi renale e ureterale	N20.2	Calcolo del rene con calcolo dell'uretere
N13.3	Altra e non specificata idronefrosi	N20.9	Calcolo urinario non specificato
N13.4	Idrouretere	N21.0	Calcolo vescicale
N13.5	Inginocchiamento e stenosi dell'uretere senza idronefrosi	N21.1	Calcolo uretrale
		N21.8	Altro calcolo delle vie urinarie basse
		N21.9	Calcolo delle vie urinarie basse non specificato
		N23	Colica renale non specificata

**Diagnosi L42-2**

G04.1	Mielopatia delle cellule T umane associata a virus linfotropo	G82.10	Paraparesi e paraplegia spastica: Lesione midollare spinale completa acuta di origine non traumatica
G82.00	Paraparesi e paraplegia flaccida: Lesione midollare spinale completa acuta di origine non traumatica	G82.11	Paraparesi e paraplegia spastica: Lesione midollare spinale incompleta acuta di origine non traumatica
G82.01	Paraparesi e paraplegia flaccida: Lesione midollare spinale incompleta acuta di origine non traumatica	G82.12	Paraparesi e paraplegia spastica: Lesione midollare spinale completa cronica
G82.02	Paraparesi e paraplegia flaccida: Lesione midollare spinale completa cronica	G82.13	Paraparesi e paraplegia spastica: Lesione midollare spinale incompleta cronica
G82.03	Paraparesi e paraplegia flaccida: Lesione midollare spinale incompleta cronica		



G82.20	Paraparesi e paraplegia non specificata: Lesione midollare spinale completa acuta di origine non traumatica	G82.42	Tetraparesi e tetraplegia spastica: Lesione midollare spinale completa cronica
G82.21	Paraparesi e paraplegia non specificata: Lesione midollare spinale incompleta acuta di origine non traumatica	G82.43	Tetraparesi e tetraplegia spastica: Lesione midollare spinale incompleta cronica
G82.22	Paraparesi e paraplegia non specificata: Lesione midollare spinale completa cronica	G82.50	Tetraparesi e tetraplegia non specificata: Lesione midollare spinale completa acuta di origine non traumatica
G82.23	Paraparesi e paraplegia non specificata: Lesione midollare spinale incompleta cronica	G82.51	Tetraparesi e tetraplegia non specificata: Lesione midollare spinale incompleta acuta di origine non traumatica
G82.30	Tetraparesi e tetraplegia flaccida: Lesione midollare spinale completa acuta di origine non traumatica	G82.52	Tetraparesi e tetraplegia non specificata: Lesione midollare spinale completa cronica
G82.31	Tetraparesi e tetraplegia flaccida: Lesione midollare spinale incompleta acuta di origine non traumatica	G82.53	Tetraparesi e tetraplegia non specificata: Lesione midollare spinale incompleta cronica
G82.32	Tetraparesi e tetraplegia flaccida: Lesione midollare spinale completa cronica	G83.5	Sindrome Locked-in
G82.33	Tetraparesi e tetraplegia flaccida: Lesione midollare spinale incompleta cronica	G93.80	Sindrome apallica
G82.40	Tetraparesi e tetraplegia spastica: Lesione midollare spinale completa acuta di origine non traumatica	P11.51	Trauma da parto della colonna vertebrale e del midollo spinale: Con paraplegia cronica
G82.41	Tetraparesi e tetraplegia spastica: Lesione midollare spinale incompleta acuta di origine non traumatica	P91.80	Sindrome locked-in e sindrome apallica neonatale

### Procedura L42-3

98.51 †↔ Litotripsia extracorporea del rene, uretere e/o vescica

### Procedura L42-4

55.01.00 †↔	Nefrotomia, NAS	57.19.21 †↔	Altra cistotomia, cistotomia (sovrappubica), con rimozione di calcolo
55.01.10 †↔	Nefrotomia, percutanea transrenale	57.19.22 †↔	Altra cistotomia, cistotomia (sovrappubica), con rimozione di corpo estraneo
55.01.99 †↔	Nefrotomia, altro	57.19.23 †↔	Altra cistotomia, cistotomia (sovrappubica), con evacuazione di tamponamento vescicale
55.02.00 †↔	Nefrostomia, NAS	57.32 †↔	Altra cistoscopia
55.02.10 †↔	Nefrostomia, percutanea transrenale	58.22 †↔	Altra uretroscopia
55.02.99 †↔	Nefrostomia, altro	58.93.00 †↔	Impianto, revisione e rimozione di protesi di sfintere urinario, NAS
55.03.00 †↔	Nefrostomia percutanea senza litotripsia, NAS	58.93.21 †↔	Rimozione di protesi di sfintere vescicale
55.03.10 †↔	Nefrostomia percutanea senza litotripsia, rimozione di calcolo dalla pelvi renale	58.93.31 †↔	Revisione senza sostituzione di protesi di sfintere vescicale
55.03.11 †↔	Nefrostomia percutanea senza litotripsia, rimozione di calcolo renale dall'uretere	58.93.99 †↔	Impianto, revisione e rimozione di protesi di sfintere vescicale, altro
55.03.99 †↔	Nefrostomia percutanea senza litotripsia, altro	58.99.00 †↔	Altri interventi sull'uretra e sul tessuto periuretrale, NAS
55.05 †↔	Dilatazione percutanea transrenale del giunto pieloureterale	58.99.10 †↔	Altri interventi sull'uretra e sul tessuto periuretrale, posa e sostituzione di stent nell'uretra
55.11 †↔	Pielotomia	58.99.99 †↔	Altri interventi sull'uretra e sul tessuto periuretrale, altro
55.12 †↔	Pielostomia	59.8X.00 †↔	Cateterizzazione ureterale, NAS
55.23 †↔	Biopsia renale chiusa [percutanea] [agobiopsia]	59.8X.10 †↔	Cateterizzazione ureterale, inserzione, transuretrale
55.25 †↔	Biopsia renale transvenosa	59.8X.11 †↔	Cateterizzazione ureterale, sostituzione, transuretrale
55.92 †↔	Aspirazione percutanea renale (pelvi)	59.8X.12 †↔	Cateterizzazione ureterale, inserzione, percutanea transrenale
55.93 †↔	Sostituzione di drenaggio nefrostomico	59.8X.99 †↔	Cateterizzazione ureterale, altro
55.94 †↔	Sostituzione di drenaggio pielostomico	59.93 †↔	Sostituzione di drenaggio di ureterostomia
57.0X.00 †↔	Drenaggio transuretrale della vescica, NAS	97.61 †↔	Rimozione di tubo da pielostomia e nefrostomia
57.0X.10 †↔	Drenaggio transuretrale della vescica, rimozione di calcolo	97.62 †↔	Rimozione di tubo da ureterostomia e catetere ureterale
57.0X.11 †↔	Drenaggio transuretrale della vescica, rimozione di corpo estraneo		
57.0X.12 †↔	Drenaggio transuretrale della vescica, evacuazione chirurgica di tamponamento vescicale		
57.0X.99 †↔	Drenaggio transuretrale della vescica, altro		
57.19.10 †↔	Altra cistotomia, rimozione endoscopica di calcolo, percutanea transvescicale		
57.19.11 †↔	Altra cistotomia, rimozione endoscopica di corpo estraneo, percutanea transvescicale		

**DRG L60****Insufficienza renale, più di un giorno di degenza**

Diagnosi principale nella tabella L60-1 e durata del soggiorno &gt; 1 Tage

**DRG L60A****Insufficienza renale, più di un giorno di degenza, con dialisi, insufficienza renale acuta e CC estremamente gravi o con dialisi e insufficienza renale acuta o CC estremamente gravi, età < 16 anni**

Diagnosi principale nella tabella L60-2 e PCCL &gt; 3 e Dialisi o (Dialisi e (Diagnosi principale nella tabella L60-2 o PCCL &gt; 3)) e (Età &lt; 16 Jahre)

**DRG L60B****Insufficienza renale, più di un giorno di degenza, con dialisi e insufficienza renale acuta o CC estremamente gravi, età > 15 anni**

Dialisi e (Diagnosi principale nella tabella L60-2 o PCCL &gt; 3)

**DRG L60C****Insufficienza renale, più di un giorno di degenza, con dialisi o CC estremamente gravi**

PCCL &gt; 3 o Dialisi

**DRG L60D****Insufficienza renale, più di un giorno di degenza****Diagnosi L60-1**

I12.00	Malattia renale ipertensiva con insufficienza renale: Senza menzione di crisi ipertensiva	N17.23	Insufficienza renale acuta con necrosi midollare: Stadio 3
I12.01	Malattia renale ipertensiva con insufficienza renale: Con menzione di crisi ipertensiva	N17.29	Insufficienza renale acuta con necrosi midollare: Stadio non specificato
I13.10	Malattia ipertensiva cardiaca e renale con insufficienza renale: Senza menzione di crisi ipertensiva	N17.81 N17.82 N17.83	Altro tipo di insufficienza renale acuta: Stadio 1 Altro tipo di insufficienza renale acuta: Stadio 2 Altro tipo di insufficienza renale acuta: Stadio 3
I13.11	Malattia ipertensiva cardiaca e renale con insufficienza renale: Con menzione di crisi ipertensiva	N17.89	Altro tipo di insufficienza renale acuta: Stadio non specificato
N17.01	Insufficienza renale acuta con necrosi tubulare: Stadio 1	N17.91 N17.92	Insufficienza renale acuta non specificata: Stadio 1 Insufficienza renale acuta non specificata: Stadio 2
N17.02	Insufficienza renale acuta con necrosi tubulare: Stadio 2	N17.93 N17.99	Insufficienza renale acuta non specificata: Stadio 3 Insufficienza renale acuta non specificata: Stadio non specificato
N17.03	Insufficienza renale acuta con necrosi tubulare: Stadio 3	N18.1 N18.2	Malattia renale cronica, stadio 1 Malattia renale cronica, stadio 2
N17.09	Insufficienza renale acuta con necrosi tubulare: Stadio non specificato	N18.3 N18.4	Malattia renale cronica, stadio 3 Malattia renale cronica, stadio 4
N17.11	Insufficienza renale acuta con necrosi corticale acuta: Stadio 1	N18.5 N18.80	Malattia renale cronica, stadio 5 Disfunzione renale cronica unilaterale
N17.12	Insufficienza renale acuta con necrosi corticale acuta: Stadio 2	N18.89 N18.9	Altra malattia renale cronica, stadio non specificato Malattia renale cronica non specificata
N17.13	Insufficienza renale acuta con necrosi corticale acuta: Stadio 3	N19 N99.0	Insufficienza renale non specificata Insufficienza renale iatrogena
N17.19	Insufficienza renale acuta con necrosi corticale acuta: Stadio non specificato	R34 T79.5	Anuria e oliguria Anuria traumatica
N17.21	Insufficienza renale acuta con necrosi midollare: Stadio 1	Z49.0 Z49.1	Preparazione alla dialisi Dialisi extracorporea
N17.22	Insufficienza renale acuta con necrosi midollare: Stadio 2		

**Diagnosi L60-2**

N17.03	Insufficienza renale acuta con necrosi tubulare: Stadio 3	N17.23	Insufficienza renale acuta con necrosi midollare: Stadio 3
N17.13	Insufficienza renale acuta con necrosi corticale acuta: Stadio 3	N17.83 N17.93	Altro tipo di insufficienza renale acuta: Stadio 3 Insufficienza renale acuta non specificata: Stadio 3

**DRG L62****Neoplasie dell'apparato urinario, più di un giorno di degenza**

Diagnosi principale nella tabella L62-1

**DRG L62A****Neoplasie dell'apparato urinario, età < 16 anni, più di un giorno di degenza**

Età &lt; 16 Jahre

**DRG L62B****Neoplasie dell'apparato urinario, età > 15 anni, più di un giorno di degenza****Diagnosi L62-1**

C64	Tumore maligno del rene, ad eccezione della pelvi renale	D09.1	Carcinoma in situ: Altri e non specificati organi urinari
C65	Tumore maligno della pelvi renale	D30.0	Tumore benigno: Rene
C66	Tumore maligno dell'uretere	D30.1	Tumore benigno: Pelvi renale
C67.0	Tumore Maligno: Trigono vescicale	D30.2	Tumore benigno: Uretere
C67.1	Tumore Maligno: Cupola vescicale	D30.3	Tumore benigno: Vescica
C67.2	Tumore Maligno: Parete laterale della vescica	D30.4	Tumore benigno: Uretra
C67.3	Tumore Maligno: Parete anteriore della vescica	D30.7	Tumore benigno: Altri organi urinari
C67.4	Tumore Maligno: Parete posteriore della vescica	D30.9	Tumore benigno: Organi urinari non specificati
C67.5	Tumore Maligno: Collo vescicale	D41.0	Tumori di comportamento incerto o sconosciuto: Rene
C67.6	Tumore Maligno: Orifizio ureterale		
C67.7	Tumore Maligno: Uraco	D41.1	Tumori di comportamento incerto o sconosciuto: Pelvi renale
C67.8	Tumore Maligno: lesione sconfinante a più zone contigue della vescica	D41.2	Tumori di comportamento incerto o sconosciuto: Uretere
C67.9	Tumore Maligno: Vescica non specificata		
C68.0	Tumore Maligno: Uretra	D41.3	Tumori di comportamento incerto o sconosciuto: Uretra
C68.1	Tumore Maligno: Ghiandola parauretrale		
C68.8	Tumore Maligno: lesione sconfinante a più zone contigue degli organi urinari	D41.4	Tumori di comportamento incerto o sconosciuto: Vescica
C68.9	Tumore Maligno: Organo urinario non specificato	D41.7	Tumori di comportamento incerto o sconosciuto: Altri organi urinari
C79.0	Tumore maligno secondario del rene e della pelvi renale	D41.9	Tumori di comportamento incerto o sconosciuto: Organo urinario non specificato
C79.1	Tumore maligno secondario della vescica e di altri e non specificati organi dell'apparato urinario	N30.4	Cistite da raggi
D09.0	Carcinoma in situ: Vescica		

**DRG L63****Infezioni dell'apparato urinario, più di un giorno di degenza**

Diagnosi principale nella tabella L63-1

**DRG L63A****Infezioni dell'apparato urinario con CC estremamente gravi o limitazioni funzionali motorie gravi, età < 6 anni, più di un giorno di degenza**

(PCCL &gt; 3 o Diagnosi nella tabella L63-2) e (Età &lt; 6 Jahre)

**DRG L63B****Infezioni dell'apparato urinario con CC estremamente gravi o limitazioni funzionali motorie gravi, età > 5 anni, più di un giorno di degenza**

PCCL &gt; 3 o Diagnosi nella tabella L63-2

**DRG L63C****Infezioni dell'apparato urinario, età < 12 anni o inserzione di catetere, più di un giorno di degenza**

Età &lt; 12 Jahre o Procedura nella tabella L63-3

**DRG L63D****Infezioni dell'apparato urinario, età > 11 anni con CC gravi, più di un giorno di degenza**

PCCL &gt; 2

**DRG L63E****Infezioni dell'apparato urinario, età > 11 anni, più di un giorno di degenza****Diagnosi L63-1**

A18.1	Tubercolosi dell'apparato genitourinario	N15.10	Ascesso renale
A98.5	Febbre emorragica con sindrome renale	N15.11	Ascesso perirenale
B65.0	Schistosomiasi da Schistosoma haematobium [schistosomiasi urinaria]	N30.0	Cistite acuta
N10	Nefrite tubulo-interstiziale acuta	N30.2	Altra cistite cronica
N11.0	Pielonefrite cronica non ostruttiva associata a reflusso	N30.3	Trigonite
N11.1	Pielonefrite cronica ostruttiva	N30.8	Altra cistite
N11.8	Altra nefrite cronica tubulo-interstiziale	N30.9	Cistite non specificata
N11.9	Nefrite cronica tubulo-interstiziale non specificata	N34.0	Ascesso uretrale
N12	Nefrite tubulo-interstiziale non specificata se acuta o cronica	N34.1	Uretrite non specifica
N13.6	Pionefrosi	N34.2	Altra uretrite
N13.8	Altra uropatia da ostruzione e da reflusso	N34.3	Sindrome uretrale non specificata
		N39.0	Infezione delle vie urinarie, sede non specificata
		T83.5	Infezione e reazione infiammatoria da dispositivo protesico, impianto ed innesto dell'apparato urinario

**Diagnosi L63-2**

U50.40	Grave limitazione funzionale motoria: Indice di Barthel: 20-35 punti	U50.50	Gravissima limitazione funzionale motoria: Indice di Barthel: 0-15 punti
U50.41	Grave limitazione funzionale motoria: FIM motorio: 31-42 punti	U50.51	Gravissima limitazione funzionale motoria: FIM motorio: 13-30 punti

**Procedura L63-3**

56.91 †↔	Dilatazione dell'ostio ureterale	57.19.22 †↔	Altra cistotomia, cistotomia (sovrappubica), con rimozione di corpo estraneo
57.0X.00 †↔	Drenaggio transuretrale della vescica, NAS	57.19.23 †↔	Altra cistotomia, cistotomia (sovrappubica), con evacuazione di tamponamento vescicale
57.0X.10 †↔	Drenaggio transuretrale della vescica, rimozione di calcolo	57.32 †↔	Altra cistoscopia
57.0X.11 †↔	Drenaggio transuretrale della vescica, rimozione di corpo estraneo	59.8X.00 †↔	Cateterizzazione ureterale, NAS
57.0X.12 †↔	Drenaggio transuretrale della vescica, evacuazione chirurgica di tamponamento vescicale	59.8X.10 †↔	Cateterizzazione ureterale, inserzione, transuretrale
57.0X.99 †↔	Drenaggio transuretrale della vescica, altro	59.8X.11 †↔	Cateterizzazione ureterale, sostituzione, transuretrale
57.19.10 †↔	Altra cistotomia, rimozione endoscopica di calcolo, percutanea transvescicale	59.8X.12 †↔	Cateterizzazione ureterale, inserzione, percutanea transrenale
57.19.11 †↔	Altra cistotomia, rimozione endoscopica di corpo estraneo, percutanea transvescicale	59.8X.99 †↔	Cateterizzazione ureterale, altro
57.19.21 †↔	Altra cistotomia, cistotomia (sovrappubica), con rimozione di calcolo	59.93 †↔	Sostituzione di drenaggio di ureterostomia
		97.62 †↔	Rimozione di tubo da ureterostomia e catetere ureterale

**ADRG L64****Calcolosi urinaria e ostruzione delle vie urinarie o stenosi uretrale, altre malattie da lievi a moderate dell'apparato urinario o disturbi e sintomi dell'apparato urinario, più di un giorno di degenza**

Diagnosi principale nella tabella L64-1 o Diagnosi principale nella tabella L64-2 o Diagnosi principale nella tabella L64-3 o Diagnosi principale nella tabella L64-4

**DRG L64A****Calcolosi urinaria e ostruzione delle vie urinarie con CC estremamente gravi o stenosi uretrale, altre malattie da lievi a moderate dell'apparato urinario o disturbi e sintomi dell'apparato urinario o uretroscopia, più di un giorno di degenza**

PCCL > 3 o Diagnosi principale nella tabella L64-2 o Diagnosi principale nella tabella L64-3 o Diagnosi principale nella tabella L64-4 o Procedura nella tabella L64-5

**DRG L64B****Calcolosi urinaria e ostruzione delle vie urinarie, età < 76 anni, più di un giorno di degenza****Diagnosi L64-1**

N13.0	Idronefrosi con ostruzione della giunzione pelviureterale	N20.0	Calcolo del rene
N13.1	Idronefrosi con stenosi ureterale non classificata altrove	N20.1	Calcolo dell'uretere
N13.2	Idronefrosi con ostruzione per calcolosi renale e ureterale	N20.2	Calcolo del rene con calcolo dell'uretere
N13.3	Altra e non specificata idronefrosi	N20.9	Calcolo urinario non specificato
N13.4	Idrouretere	N21.0	Calcolo vescicale
N13.5	Inginocchiamento e stenosi dell'uretere senza idronefrosi	N21.1	Calcolo uretrale
		N21.8	Altro calcolo delle vie urinarie basse
		N21.9	Calcolo delle vie urinarie basse non specificato
		N23	Colica renale non specificata
		N30.1	Cistite interstiziale (cronica)

**Diagnosi L64-2**

N35.0	Stenosi uretrale post-traumatica	N35.8	Altra stenosi uretrale
N35.1	Stenosi uretrale post-infettiva non classificata altrove	N35.9	Stenosi uretrale non specificata
		N99.1	Stenosi uretrale iatrogena

**Diagnosi L64-3**

N13.7	Uropatia associata a reflusso vescico-ureterale	Q63.1	Rene lobulato, fusione renale e rene a ferro di cavallo
N13.9	Uropatia da ostruzione e da reflusso non specificata	Q63.2	Rene ectopico
N26	Rene grinzo non specificato	Q63.3	Iperplasia renale e rene gigante
N39.1	Proteinuria persistente non specificata	Q63.8	Altre malformazioni congenite specificate del rene
N39.2	Proteinuria lortostatica non specificata	Q63.9	Malformazione congenita del rene non specificata
N39.81	Sindrome lombalgia-ematuria(Loin pain haematuria syndrome)	S37.00	Traumatismo del rene, non specificato
N39.88	Altri disturbi specificati dell'apparato urinario	S37.01	Contusione ed ematoma del rene
N39.9	Disturbi dell'apparato urinario non specificati	S37.30	Traumatismo dell'uretra: Non specificato
Q60.0	Agenesia renale unilaterale	S37.31	Traumatismo dell'uretra: Parte membranosa
Q60.2	Agenesia renale non specificata	S37.32	Traumatismo dell'uretra: Parte spongiosa
Q60.3	Ipoplasia renale unilaterale	T19.8	Corpo estraneo in altre e multiple parti dell'apparato genitourinario
Q60.5	Ipoplasia renale non specificata	T19.9	Corpo estraneo nell'apparato genitourinario, sede non specificata
Q60.6	Sindrome di Potter	T83.0	Complicanza meccanica di catetere urinario (a permanenza)
Q62.0	Idronefrosi congenita	T83.1	Complicanza meccanica di altri dispositivi ed impianti urinari
Q62.1	Atresia e stenosi dell'uretere	T83.2	Complicanza meccanica di innesto di organo urinario
Q62.2	Megauretere congenito	T83.8	Altre complicanze di dispositivi protesici, impianti ed innesti genitourinari
Q62.3	Altre anomalie ostruttive (congenite) del bacinetto renale e dell'uretere	T83.9	Complicanza non specificata di dispositivo, impianto ed innesto genitourinario
Q62.4	Agenesia dell'uretere		
Q62.5	Duplicazione dell'uretere		
Q62.6	Malposizione dell'uretere		
Q62.7	Riflusso congenito vescico-uretero-renale		
Q62.8	Altre malformazioni congenite dell'uretere		
Q63.0	Rene accessorio		

**Diagnosi L64-4**

N02.0	Ematuria ricorrente e persistente: Lesione glomerulare minima	N02.7	Ematuria ricorrente e persistente: Glomerulonefrite con formazione a mezzaluna
N02.1	Ematuria ricorrente e persistente: lesione glomerulare focale e segmentale	N02.8	Ematuria ricorrente e persistente: altre modifiche morfologiche
N02.2	Ematuria ricorrente e persistente: glomerulonefrite diffusa membranosa	N02.9	Ematuria ricorrente e persistente: Tipo di modifica morfologica non specificata
N02.3	Ematuria ricorrente e persistente: glomerulonefrite mesangioproliferativa diffusa	N39.3	Incontinenza da stress [sforzo]
N02.4	Ematuria ricorrente e persistente: glomerulonefrite endocapillare-proliferativa diffusa	N39.40	Incontinenza riflessa
N02.5	Ematuria ricorrente e persistente: glomerulonefrite diffusa mesangiocapillare	N39.41	Incontinenza da rigurgito
N02.6	Ematuria ricorrente e persistente: malattia da depositi densi	N39.42	Incontinenza da urgenza
		N39.43	Incontinenza urinaria extrauretrale
		N39.47	Incontinenza recidivante
		N39.48	Altra incontinenza urinaria specificata
		R30.0	Disuria
		R30.1	Tenesmo vescicale

R30.9	Dolore alla minzione non specificato	R82.5	Aumento del tasso urinario di farmaci, medicinali e sostanze biologiche
R31	Ematuria non specificata	R82.7	Risultati anormali all'esame microbiologico delle urine
R32	Incontinenza urinaria non specificata	R82.8	Risultati anormali all'esame citologico e istologico delle urine
R33	Ritenzione urinaria	R82.9	Altri e non specificati risultati anormali dell'esame delle urine
R35	Poliuria	R93.4	Risultati anormali di diagnostica per immagini di organi urinari
R36	Secrezione uretrale	R94.4	Risultati anormali di esami per studi di funzionalità renale
R39.0	Stravasato di urina	R94.8	Risultati anormali di esami per studi di funzionalità di altri organi e apparati
R39.1	Altre difficoltà alla minzione		
R39.2	Uremia extrarenale		
R39.8	Altri e non specificati sintomi e segni che interessano l'apparato urinario		
R80	Proteinuria isolata		
R82.0	Chiluria		
R82.3	Emoglobinuria		

### Procedura L64-5

56.91 †↔	Dilatazione dell'ostio ureterale	57.19.22 †↔	Altra cistotomia, cistotomia (sovrappubica), con rimozione di corpo estraneo
57.0X.00 †↔	Drenaggio transuretrale della vescica, NAS	57.19.23 †↔	Altra cistotomia, cistotomia (sovrappubica), con evacuazione di tamponamento vescicale
57.0X.10 †↔	Drenaggio transuretrale della vescica, rimozione di calcolo	57.32 †↔	Altra cistoscopia
57.0X.11 †↔	Drenaggio transuretrale della vescica, rimozione di corpo estraneo	59.8X.00 †↔	Cateterizzazione ureterale, NAS
57.0X.12 †↔	Drenaggio transuretrale della vescica, evacuazione chirurgica di tamponamento vescicale	59.8X.10 †↔	Cateterizzazione ureterale, inserzione, transuretrale
57.0X.99 †↔	Drenaggio transuretrale della vescica, altro	59.8X.11 †↔	Cateterizzazione ureterale, sostituzione, transuretrale
57.19.10 †↔	Altra cistotomia, rimozione endoscopica di calcolo, percutanea transvescicale	59.8X.12 †↔	Cateterizzazione ureterale, inserzione, percutanea transrenale
57.19.11 †↔	Altra cistotomia, rimozione endoscopica di corpo estraneo, percutanea transvescicale	59.8X.99 †↔	Cateterizzazione ureterale, altro
57.19.21 †↔	Altra cistotomia, cistotomia (sovrappubica), con rimozione di calcolo	59.93 †↔	Sostituzione di drenaggio di ureterostomia
		97.62 †↔	Rimozione di tubo da ureterostomia e catetere ureterale

### ADRG L68

#### Altre malattie moderatamente gravi dell'apparato urinario o paralisi vescicale, più di un giorno di degenza

Diagnosi principale nella tabella L68-1 o Diagnosi principale nella tabella L68-2

### DRG L68A

#### Altre malattie moderatamente gravi dell'apparato urinario o paralisi vescicale, più di un giorno di degenza, età < 16 anni

Età < 16 Jahre

### DRG L68B

#### Altre malattie moderatamente gravi dell'apparato urinario o paralisi vescicale, più di un giorno di degenza, età > 15 anni

### Diagnosi L68-1

E12.20	Diabete mellito correlato a de-o malnutrizione: con complicazioni renali: non menzionato come scompensato	M10.35	Gotta da deficit funzionale renale: Coscia
E12.21	Diabete mellito correlato a de-o malnutrizione: con complicazioni renali: menzionato come scompensato	M10.36	Gotta da deficit funzionale renale: Gamba
F45.34	Disfunzione vegetativa somatoforme: Apparato urogenitale	M10.37	Gotta da deficit funzionale renale: Caviglia e piede
I12.90	Malattia renale ipertensiva senza insufficienza renale: Senza menzione di crisi ipertensiva	M10.38	Gotta da deficit funzionale renale: Altro
I12.91	Malattia renale ipertensiva senza insufficienza renale: Con menzione di crisi ipertensiva	M10.39	Gotta da deficit funzionale renale: Localizzazione non precisata
I72.2	Aneurisma e dissezione dell'arteria renale	N00.0	Sindrome nefritica acuta: Lesione glomerulare minima
I82.3	Embolia e trombosi della vena renale	N00.1	Sindrome nefritica acuta: lesione glomerulare focale e segmentale
M10.30	Gotta da deficit funzionale renale: Localizzazioni multiple	N00.2	Sindrome nefritica acuta: glomerulonefrite diffusa membranosa
M10.31	Gotta da deficit funzionale renale: Area spalla	N00.3	Sindrome nefritica acuta: glomerulonefrite mesangioproliferativa diffusa
M10.32	Gotta da deficit funzionale renale: Braccio	N00.4	Sindrome nefritica acuta: glomerulonefrite endocapillare-proliferativa diffusa
M10.33	Gotta da deficit funzionale renale: Avambraccio	N00.5	Sindrome nefritica acuta: glomerulonefrite diffusa mesangiocapillare
M10.34	Gotta da deficit funzionale renale: Mano	N00.6	Sindrome nefritica acuta: malattia da depositi densi

N00.7	Sindrome nefritica acuta: Glomerulonefrite con formazione a mezzaluna	N06.3	Proteinuria isolata con lesioni morfologiche specificate: glomerulonefrite mesangioproliferativa diffusa
N00.8	Sindrome nefritica acuta: altre modifiche morfologiche	N06.4	Proteinuria isolata con lesioni morfologiche specificate: glomerulonefrite endocapillare-proliferativa diffusa
N00.9	Sindrome nefritica acuta: Tipo di modifica morfologica non specificata	N06.5	Proteinuria isolata con lesioni morfologiche specificate: glomerulonefrite diffusa mesangiocapillare
N01.0	Sindrome nefritica rapidamente progressiva: Lesione glomerulare minima	N06.6	Proteinuria isolata con lesioni morfologiche specificate: malattia da depositi densi
N01.1	Sindrome nefritica rapidamente progressiva: lesione glomerulare focale e segmentale	N06.7	Proteinuria isolata con lesioni morfologiche specificate: Glomerulonefrite con formazione a mezzaluna
N01.2	Sindrome nefritica rapidamente progressiva: glomerulonefrite diffusa membranosa	N06.8	Proteinuria isolata con lesioni morfologiche specificate: altre modifiche morfologiche
N01.3	Sindrome nefritica rapidamente progressiva: glomerulonefrite mesangioproliferativa diffusa	N06.9	Proteinuria isolata con lesioni morfologiche specificate: Tipo di modifica morfologica non specificata
N01.4	Sindrome nefritica rapidamente progressiva: glomerulonefrite endocapillare-proliferativa diffusa	N07.0	Nefropatia ereditaria non classificata altrove: Lesione glomerulare minima
N01.5	Sindrome nefritica rapidamente progressiva: glomerulonefrite diffusa mesangiocapillare	N07.1	Nefropatia ereditaria non classificata altrove: lesione glomerulare focale e segmentale
N01.6	Sindrome nefritica rapidamente progressiva: malattia da depositi densi	N07.2	Nefropatia ereditaria non classificata altrove: glomerulonefrite diffusa membranosa
N01.7	Sindrome nefritica rapidamente progressiva: Glomerulonefrite con formazione a mezzaluna	N07.3	Nefropatia ereditaria non classificata altrove: glomerulonefrite mesangioproliferativa diffusa
N01.8	Sindrome nefritica rapidamente progressiva: altre modifiche morfologiche	N07.4	Nefropatia ereditaria non classificata altrove: glomerulonefrite endocapillare-proliferativa diffusa
N01.9	Sindrome nefritica rapidamente progressiva: Tipo di modifica morfologica non specificata	N07.5	Nefropatia ereditaria non classificata altrove: glomerulonefrite diffusa mesangiocapillare
N03.0	Sindrome nefritica cronica: Lesione glomerulare minima	N07.6	Nefropatia ereditaria non classificata altrove: malattia da depositi densi
N03.1	Sindrome nefritica cronica: lesione glomerulare focale e segmentale	N07.7	Nefropatia ereditaria non classificata altrove: Glomerulonefrite con formazione a mezzaluna
N03.2	Sindrome nefritica cronica: glomerulonefrite diffusa membranosa	N07.8	Nefropatia ereditaria non classificata altrove: altre modifiche morfologiche
N03.3	Sindrome nefritica cronica: glomerulonefrite mesangioproliferativa diffusa	N07.9	Nefropatia ereditaria non classificata altrove: Tipo di modifica morfologica non specificata
N03.4	Sindrome nefritica cronica: glomerulonefrite endocapillare-proliferativa diffusa	N14.0	Nefropatia da analgesico
N03.5	Sindrome nefritica cronica: glomerulonefrite diffusa mesangiocapillare	N14.1	Nefropatia indotta da altri farmaci, medicinali e sostanze biologiche
N03.6	Sindrome nefritica cronica: malattia da depositi densi	N14.2	Nefropatia indotta da farmaci, medicinali e sostanze biologiche non specificate
N03.7	Sindrome nefritica cronica: Glomerulonefrite con formazione a mezzaluna	N14.3	Nefropatia indotta da metalli pesanti
N03.8	Sindrome nefritica cronica: altre modifiche morfologiche	N14.4	Nefropatia tossica non classificata altrove
N03.9	Sindrome nefritica cronica: Tipo di modifica morfologica non specificata	N15.0	Nefropatia dei Balcani
N05.0	Sindrome nefritica non specificata: Lesione glomerulare minima	N15.8	Altre malattie renali tubulo-interstiziali specificate
N05.1	Sindrome nefritica non specificata: lesione glomerulare focale e segmentale	N15.9	Malattia renale tubulo-interstiziale non specificata
N05.2	Sindrome nefritica non specificata: glomerulonefrite diffusa membranosa	N25.0	Osteodistrofia renale
N05.3	Sindrome nefritica non specificata: glomerulonefrite mesangioproliferativa diffusa	N25.1	Diabete insipido nefrogeno
N05.4	Sindrome nefritica non specificata: glomerulonefrite endocapillare-proliferativa diffusa	N25.8	Altri disturbi risultanti da ridotta funzionalità dei tubuli renali
N05.5	Sindrome nefritica non specificata: glomerulonefrite diffusa mesangiocapillare	N25.9	Disturbo risultante da ridotta funzionalità dei tubuli renali, non specificato
N05.6	Sindrome nefritica non specificata: malattia da depositi densi	N27.0	Rene piccolo da causa sconosciuta, unilaterale
N05.7	Sindrome nefritica non specificata: Glomerulonefrite con formazione a mezzaluna	N27.1	Rene piccolo da causa sconosciuta, bilaterale
N05.8	Sindrome nefritica non specificata: altre modifiche morfologiche	N27.9	Rene piccolo da causa sconosciuta, non specificato
N05.9	Sindrome nefritica non specificata: Tipo di modifica morfologica non specificata	N28.1	Cisti renale
N06.0	Proteinuria isolata con lesioni morfologiche specificate: Lesione glomerulare minima	N28.8	Altri disturbi specificati del rene e dell'uretere
N06.1	Proteinuria isolata con lesioni morfologiche specificate: lesione glomerulare focale e segmentale	N28.9	Disturbi del rene e dell'uretere non specificati
N06.2	Proteinuria isolata con lesioni morfologiche specificate: glomerulonefrite diffusa membranosa	N31.0	Vescica neuropatica non inibita, non classificata altrove
		N31.1	Vescica iperreflessa non classificata altrove
		N31.2	Vescica neuropatica flaccida, non classificata altrove
		N31.80	Vescica a bassa compliance neuromuscolare, organica
		N31.81	Ipo- e acontrattilità del detrusore vescicale senza substrato neurologico
		N31.82	Vescica instabile senza substrato neurologico
		N31.88	Altra disfunzione neuromuscolare della vescica

N31.9	Disfunzione neuromuscolare della vescica non specificata	Q64.4	Malformazione dell'uraco
N32.0	Ostruzione del collo vescicale	Q64.5	Assenza congenita della vescica e dell'uretra
N32.1	Fistola entero-vescicale	Q64.6	Diverticolo congenito della vescica
N32.2	Fistola vescicale non classificata altrove	Q64.7	Altre malformazioni congenite della vescica o dell'uretra
N32.3	Diverticolo vescicale	Q64.8	Altre malformazioni congenite specificate dell'apparato urinario
N32.4	Rottura non traumatica della vescica	Q64.9	Malformazione congenita dell'apparato urinario non specificata
N32.8	Altri disturbi specificati della vescica	S36.83	Traumatismo: Retroperitoneo
N32.9	Disturbo della vescica non specificato	S37.1	Traumatismo dell'uretere
N36.0	Fistola uretrale	S37.20	Traumatismo della vescica, non specificato
N36.1	Diverticolo uretrale	S37.21	Contusione della vescica
N36.2	Caruncola uretrale	S37.22	Rottura della vescica
N36.3	Prolasso della mucosa uretrale	S37.28	Altro traumatismo della vescica
N36.8	Altri disturbi specificati dell'uretra	S37.33	Traumatismo dell'uretra: Parte prostatica
N36.9	Disturbo dell'uretra non specificato	S37.38	Traumatismo dell'uretra: Altre parti
N98.0	Infezione associata ad inseminazione artificiale	T19.0	Corpo estraneo nell'uretra
N99.5	Malfunzionamento di stoma esterno delle vie urinarie	T19.1	Corpo estraneo nella vescica
N99.8	Altri disturbi genitourinari iatrogeni	T85.71	Infezione e reazione infiammatoria da catetere per dialisi peritoneale
Q60.1	Agenesia renale bilaterale	T86.10	Peggioramento funzionale acuto di trapianto renale
Q60.4	Ipoplasia renale bilaterale	T86.11	Peggioramento funzionale cronico di trapianto renale
Q61.0	Ciste renale solitaria congenita	T86.19	Altra e non specificata disfunzione, insuccesso e rigetto di trapianto renale
Q61.1	Rene policistico, autosomico recessivo	Z43.5	Controllo di cistostomia
Q61.2	Rene policistico, autosomico dominante	Z43.6	Controllo di altre aperture artificiali delle vie urinarie
Q61.3	Rene policistico non specificato	Z46.6	Fornitura ed adattamento di dispositivo nel tratto urinario
Q61.4	Displasia renale	Z94.0	Stato dopo trapianto renale
Q61.5	Ciste midollare del rene		
Q61.8	Altre malattie cistiche del rene		
Q61.9	Malattia cistica del rene non specificata		
Q64.1	Estrofia della vescica		
Q64.2	Valvole uretrali posteriori congenite		
Q64.3	Altre forme di atresia e stenosi dell'uretra e del collo vescicale		

## Diagnosi L68-2

G95.80	Cistoplegia con lesione neuronale alta [UMNL]	G95.81	Cistoplegia con lesione neuronale bassa [LMNL]
--------	---	--------	--

### ADRG L69

#### Altre malattie gravi dell'apparato urinario, più di un giorno di degenza

Diagnosi principale nella tabella L69-1

### DRG L69A

#### Altre malattie gravi dell'apparato urinario, età < 12 anni, più di un giorno di degenza

Età < 12 Jahre

### DRG L69B

#### Altre malattie gravi dell'apparato urinario, età > 11 anni, più di un giorno di degenza

## Diagnosi L69-1

E10.20	Diabete mellito, tipo 1: con complicazioni renali: non menzionato come scompensato	N04.1	Sindrome nefrosica: lesione glomerulare focale e segmentale
E10.21	Diabete mellito, tipo 1: con complicazioni renali: menzionato come scompensato	N04.2	Sindrome nefrosica: glomerulonefrite diffusa membranosa
E11.20	Diabete mellito, tipo 2: con complicazioni renali: non menzionato come scompensato	N04.3	Sindrome nefrosica: glomerulonefrite mesangioproliferativa diffusa
E11.21	Diabete mellito, tipo 2: con complicazioni renali: menzionato come scompensato	N04.4	Sindrome nefrosica: glomerulonefrite endocapillare-proliferativa diffusa
E13.20	Altro tipo di diabete mellito specificato: con complicazioni renali: non menzionato come scompensato	N04.5	Sindrome nefrosica: glomerulonefrite diffusa mesangiocapillare
E13.21	Altro tipo di diabete mellito specificato: con complicazioni renali: menzionato come scompensato	N04.6	Sindrome nefrosica: malattia da depositi densi
E14.20	Diabete mellito non specificato: con complicazioni renali: non menzionato come scompensato	N04.7	Sindrome nefrosica: Glomerulonefrite con formazione a mezzaluna
E14.21	Diabete mellito non specificato: con complicazioni renali: menzionato come scompensato	N04.8	Sindrome nefrosica: altre modifiche morfologiche
N04.0	Sindrome nefrosica: Lesione glomerulare minima	N04.9	Sindrome nefrosica: Tipo di modifica morfologica non specificata
		N28.0	Ischemia ed infarto renali
		S37.02	Lacerazione del rene



S37.03	Rottura completa del parenchima renale	T86.12	Ripresa ritardata della funzionalità dopo trapianto
T86.10	Peggioramento funzionale acuto di trapianto renale	T86.19	Altra e non specificata disfunzione, insuccesso e rigetto di trapianto renale
T86.11	Peggioramento funzionale cronico di trapianto renale		

**ADRG L70****Malattie e disturbi dell'apparato urinario, un giorno di degenza**

Durata del soggiorno è uguale 1 Tage

**DRG L70A****Malattie e disturbi dell'apparato urinario, un giorno di degenza, età < 16 anni, eccetto che per insufficienza renale**

Età &lt; 16 Jahre e nessuna Diagnosi principale nella tabella L70-1

**DRG L70B****Malattie e disturbi dell'apparato urinario, un giorno di degenza, età > 15 anni o insufficienza renale****Diagnosi L70-1**

I12.00	Malattia renale ipertensiva con insufficienza renale: Senza menzione di crisi ipertensiva	N17.23	Insufficienza renale acuta con necrosi midollare: Stadio 3
I12.01	Malattia renale ipertensiva con insufficienza renale: Con menzione di crisi ipertensiva	N17.29	Insufficienza renale acuta con necrosi midollare: Stadio non specificato
I13.10	Malattia ipertensiva cardiaca e renale con insufficienza renale: Senza menzione di crisi ipertensiva	N17.81	Altro tipo di insufficienza renale acuta: Stadio 1
I13.11	Malattia ipertensiva cardiaca e renale con insufficienza renale: Con menzione di crisi ipertensiva	N17.82	Altro tipo di insufficienza renale acuta: Stadio 2
N17.01	Insufficienza renale acuta con necrosi tubulare: Stadio 1	N17.83	Altro tipo di insufficienza renale acuta: Stadio 3
N17.02	Insufficienza renale acuta con necrosi tubulare: Stadio 2	N17.89	Altro tipo di insufficienza renale acuta: Stadio non specificato
N17.03	Insufficienza renale acuta con necrosi tubulare: Stadio 3	N17.91	Insufficienza renale acuta non specificata: Stadio 1
N17.09	Insufficienza renale acuta con necrosi tubulare: Stadio non specificato	N17.92	Insufficienza renale acuta non specificata: Stadio 2
N17.11	Insufficienza renale acuta con necrosi corticale acuta: Stadio 1	N17.93	Insufficienza renale acuta non specificata: Stadio 3
N17.12	Insufficienza renale acuta con necrosi corticale acuta: Stadio 2	N17.99	Insufficienza renale acuta non specificata: Stadio non specificato
N17.13	Insufficienza renale acuta con necrosi corticale acuta: Stadio 3	N18.1	Malattia renale cronica, stadio 1
N17.19	Insufficienza renale acuta con necrosi corticale acuta: Stadio non specificato	N18.2	Malattia renale cronica, stadio 2
N17.21	Insufficienza renale acuta con necrosi midollare: Stadio 1	N18.3	Malattia renale cronica, stadio 3
N17.22	Insufficienza renale acuta con necrosi midollare: Stadio 2	N18.4	Malattia renale cronica, stadio 4
		N18.5	Malattia renale cronica, stadio 5
		N18.80	Disfunzione renale cronica unilaterale
		N18.89	Altra malattia renale cronica, stadio non specificato
		N18.9	Malattia renale cronica non specificata
		N19	Insufficienza renale non specificata
		N99.0	Insufficienza renale iatrogena
		R34	Anuria e oliguria
		T79.5	Anuria traumatica
		Z49.0	Preparazione alla dialisi

**ADRG L71****Insufficienza renale, un giorno di degenza con dialisi**

Diagnosi principale nella tabella L71-1 e durata del soggiorno è uguale 1 Tage e Dialisi

**DRG L71Z****Insufficienza renale, un giorno di degenza con dialisi****Diagnosi L71-1**

I12.00	Malattia renale ipertensiva con insufficienza renale: Senza menzione di crisi ipertensiva	I13.11	Malattia ipertensiva cardiaca e renale con insufficienza renale: Con menzione di crisi ipertensiva
I12.01	Malattia renale ipertensiva con insufficienza renale: Con menzione di crisi ipertensiva	N17.01	Insufficienza renale acuta con necrosi tubulare: Stadio 1
I13.10	Malattia ipertensiva cardiaca e renale con insufficienza renale: Senza menzione di crisi ipertensiva	N17.02	Insufficienza renale acuta con necrosi tubulare: Stadio 2

N17.03	Insufficienza renale acuta con necrosi tubulare: Stadio 3	N17.83	Altro tipo di insufficienza renale acuta: Stadio 3
N17.09	Insufficienza renale acuta con necrosi tubulare: Stadio non specificato	N17.89	Altro tipo di insufficienza renale acuta: Stadio non specificato
N17.11	Insufficienza renale acuta con necrosi corticale acuta: Stadio 1	N17.91	Insufficienza renale acuta non specificata: Stadio 1
N17.12	Insufficienza renale acuta con necrosi corticale acuta: Stadio 2	N17.92	Insufficienza renale acuta non specificata: Stadio 2
N17.13	Insufficienza renale acuta con necrosi corticale acuta: Stadio 3	N17.93	Insufficienza renale acuta non specificata: Stadio 3
N17.19	Insufficienza renale acuta con necrosi corticale acuta: Stadio non specificato	N17.99	Insufficienza renale acuta non specificata: Stadio non specificato
N17.21	Insufficienza renale acuta con necrosi midollare: Stadio 1	N18.1	Malattia renale cronica, stadio 1
N17.22	Insufficienza renale acuta con necrosi midollare: Stadio 2	N18.2	Malattia renale cronica, stadio 2
N17.23	Insufficienza renale acuta con necrosi midollare: Stadio 3	N18.3	Malattia renale cronica, stadio 3
N17.29	Insufficienza renale acuta con necrosi midollare: Stadio non specificato	N18.4	Malattia renale cronica, stadio 4
N17.81	Altro tipo di insufficienza renale acuta: Stadio 1	N18.5	Malattia renale cronica, stadio 5
N17.82	Altro tipo di insufficienza renale acuta: Stadio 2	N18.80	Disfunzione renale cronica unilaterale
		N18.89	Altra malattia renale cronica, stadio non specificato
		N18.9	Malattia renale cronica non specificata
		N19	Insufficienza renale non specificata
		N99.0	Insufficienza renale iatrogena
		R34	Anuria e oliguria
		T79.5	Anuria traumatica
		Z49.0	Preparazione alla dialisi

**ADRG L72****Microangiopatia trombotica o sindrome emolitica uremica, più di un giorno di degenza**

Diagnosi principale nella tabella L72-1

**DRG L72Z****Microangiopatia trombotica o sindrome emolitica uremica, più di un giorno di degenza****Diagnosi L72-1**

D59.3	Sindrome emolitica-uremica	M31.1	Microangiopatia trombotica
-------	----------------------------	-------	----------------------------

**ADRG L87****Malattie e disturbi dell'apparato urinario, terapia intensiva complessa / trattamento complesso IMC > 119 punti risorse**

Di cui almeno uno Procedura nella tabella L87-1

**DRG L87Z****Malattie e disturbi dell'apparato urinario, terapia intensiva complessa / trattamento complesso IMC > 119 punti risorse****Procedura L87-1**

99.B7.12 †↔	Terapia intensiva complessa, da 120 a 184 punti risorse	99.B7.1D †↔	Terapia intensiva complessa, da 2485 a 2760 punti risorse
99.B7.13 †↔	Terapia intensiva complessa, da 185 a 360 punti risorse	99.B7.1E †↔	Terapia intensiva complessa, da 2761 a 3220 punti risorse
99.B7.14 †↔	Terapia intensiva complessa, da 361 a 552 punti risorse	99.B7.1F †↔	Terapia intensiva complessa, da 3221 a 3680 punti risorse
99.B7.15 †↔	Terapia intensiva complessa, da 553 a 828 punti risorse	99.B7.1G †↔	Terapia intensiva complessa, da 3681 a 4600 punti risorse
99.B7.16 †↔	Terapia intensiva complessa, da 829 a 1104 punti risorse	99.B7.1H †↔	Terapia intensiva complessa, da 4601 a 5520 punti risorse
99.B7.17 †↔	Terapia intensiva complessa, da 1105 a 1380 punti risorse	99.B7.1I †↔	Terapia intensiva complessa, da 5521 a 7360 punti risorse
99.B7.18 †↔	Terapia intensiva complessa, da 1381 a 1656 punti risorse	99.B7.1J †↔	Terapia intensiva complessa, da 7361 a 9200 punti risorse
99.B7.1A †↔	Terapia intensiva complessa, da 1657 a 1932 punti risorse	99.B7.1K †↔	Terapia intensiva complessa, da 9201 a 11040 punti risorse
99.B7.1B †↔	Terapia intensiva complessa, da 1933 a 2208 punti risorse	99.B7.1L †↔	Terapia intensiva complessa, da 11041 a 13800 punti risorse
99.B7.1C †↔	Terapia intensiva complessa, da 2209 a 2484 punti risorse	99.B7.1M †↔	Terapia intensiva complessa, da 13801 a 16560 punti risorse

99.B7.1N ‡↔	Terapia intensiva complessa, da 16561 a 19320 punti risorse	99.B8.1D ‡↔	Trattamento complesso IMC dell'adulto, da 2485 a 2760 punti risorse
99.B7.1O ‡↔	Terapia intensiva complessa, 19321 e più punti risorse	99.B8.1E ‡↔	Trattamento complesso IMC dell'adulto, da 2761 a 3220 punti risorse
99.B8.12 ‡↔	Trattamento complesso IMC dell'adulto, da 120 a 184 punti risorse	99.B8.1F ‡↔	Trattamento complesso IMC dell'adulto, da 3221 a 3680 punti risorse
99.B8.13 ‡↔	Trattamento complesso IMC dell'adulto, da 185 a 360 punti risorse	99.B8.1G ‡↔	Trattamento complesso IMC dell'adulto, da 3681 a 4600 punti risorse
99.B8.14 ‡↔	Trattamento complesso IMC dell'adulto, da 361 a 552 punti risorse	99.B8.1H ‡↔	Trattamento complesso IMC dell'adulto, da 4601 a 5520 punti risorse
99.B8.15 ‡↔	Trattamento complesso IMC dell'adulto, da 553 a 828 punti risorse	99.B8.1I ‡↔	Trattamento complesso IMC dell'adulto, da 5521 a 7360 punti risorse
99.B8.16 ‡↔	Trattamento complesso IMC dell'adulto, da 829 a 1104 punti risorse	99.B8.1J ‡↔	Trattamento complesso IMC dell'adulto, da 7361 a 9200 punti risorse
99.B8.17 ‡↔	Trattamento complesso IMC dell'adulto, da 1105 a 1380 punti risorse	99.B8.1K ‡↔	Trattamento complesso IMC dell'adulto, da 9201 a 11040 punti risorse
99.B8.18 ‡↔	Trattamento complesso IMC dell'adulto, da 1381 a 1656 punti risorse	99.B8.1L ‡↔	Trattamento complesso IMC dell'adulto, da 11041 a 13800 punti risorse
99.B8.1A ‡↔	Trattamento complesso IMC dell'adulto, da 1657 a 1932 punti risorse	99.B8.1M ‡↔	Trattamento complesso IMC dell'adulto, da 13801 a 16560 punti risorse
99.B8.1B ‡↔	Trattamento complesso IMC dell'adulto, da 1933 a 2208 punti risorse	99.B8.1N ‡↔	Trattamento complesso IMC dell'adulto, da 16561 a 19320 punti risorse
99.B8.1C ‡↔	Trattamento complesso IMC dell'adulto, da 2209 a 2484 punti risorse	99.B8.1O ‡↔	Trattamento complesso IMC dell'adulto, 19321 e più punti risorse

**ADRG 901, 902****Procedure operative non correlata**

Procedure operative non correlata

**DRGs 901A, 901B, 901C, 901D, 902Z**

## MDC 12

Malattie e disturbi dell'apparato genitale maschile



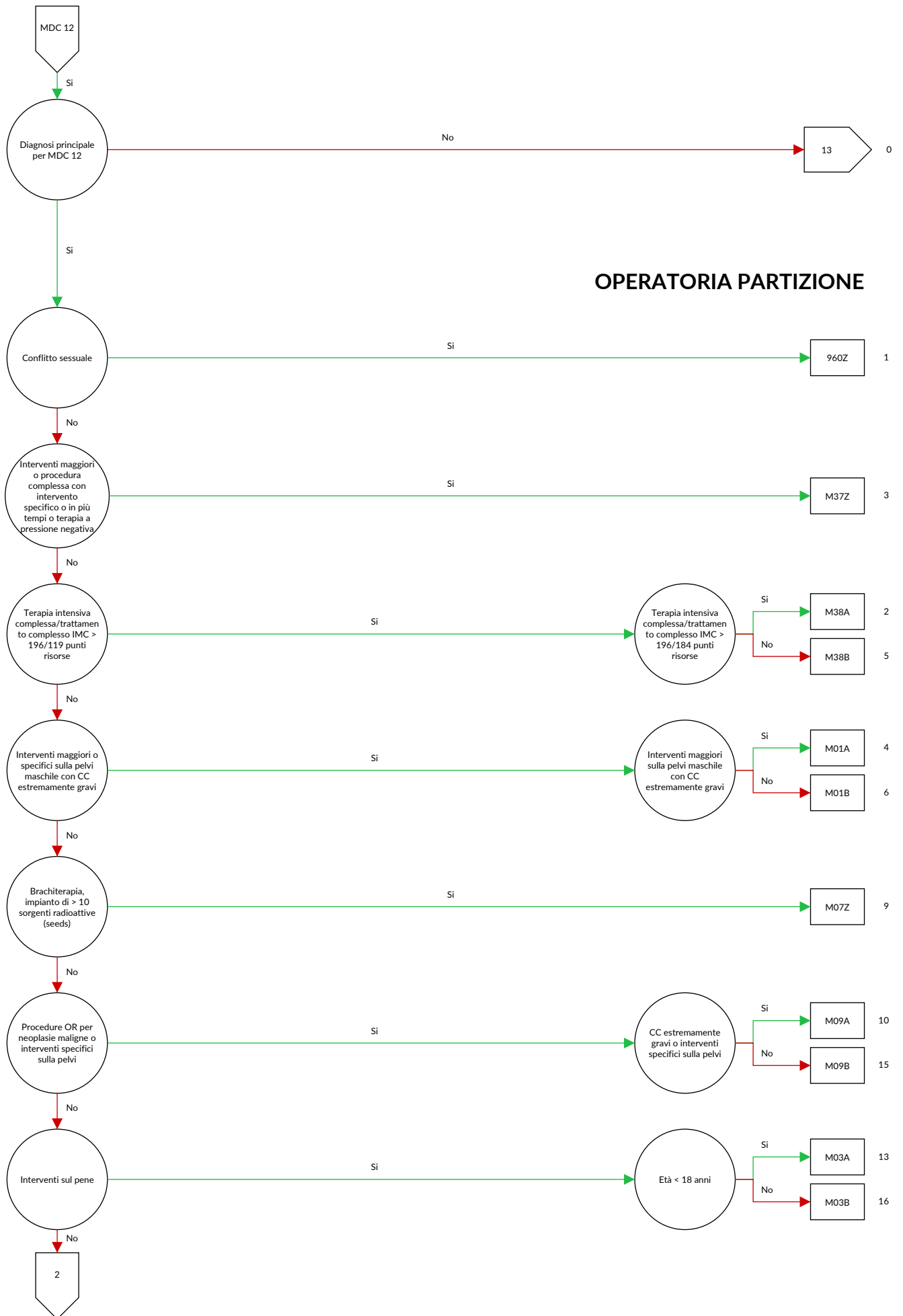

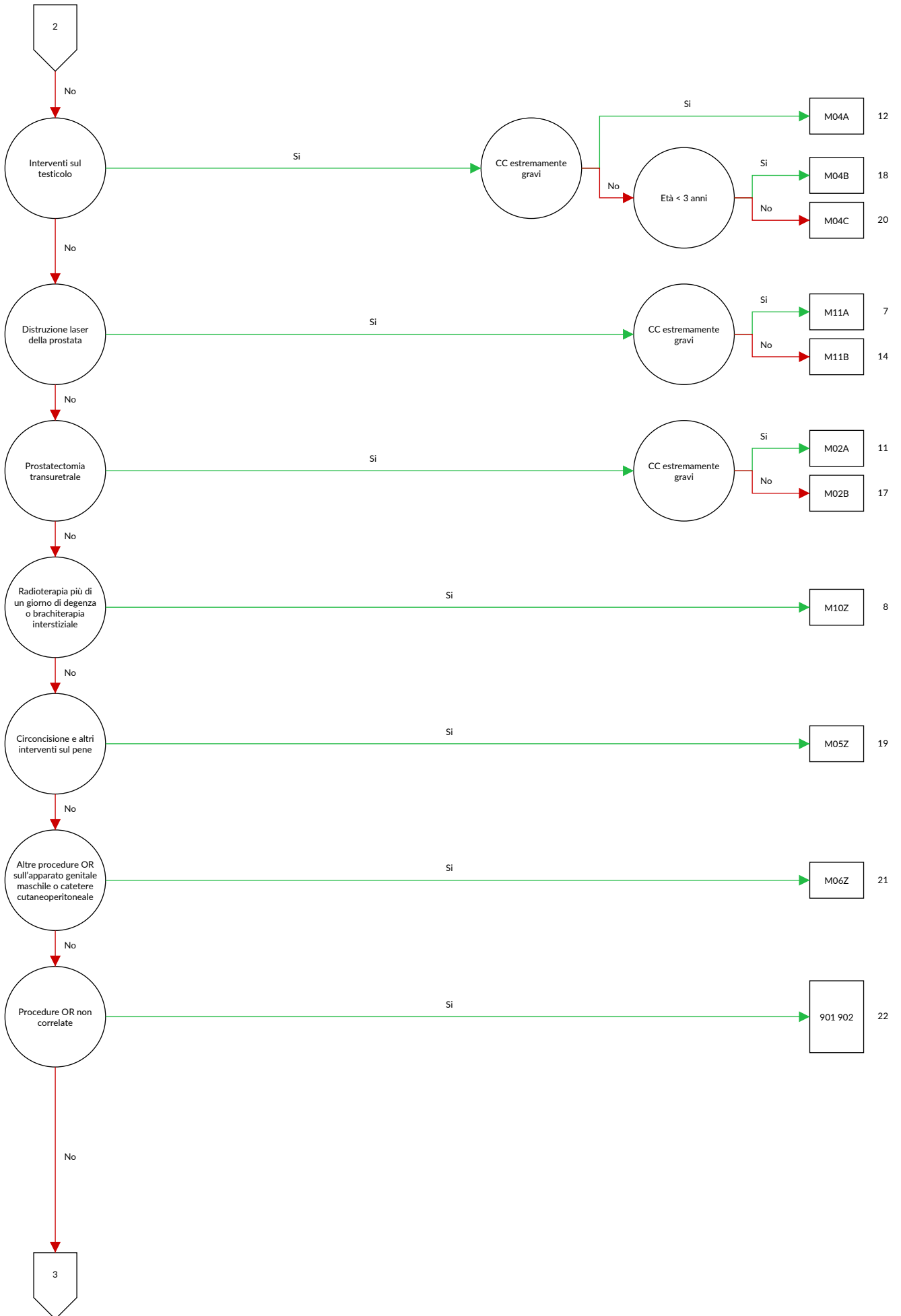

**MEDICA PARTIZIONE**

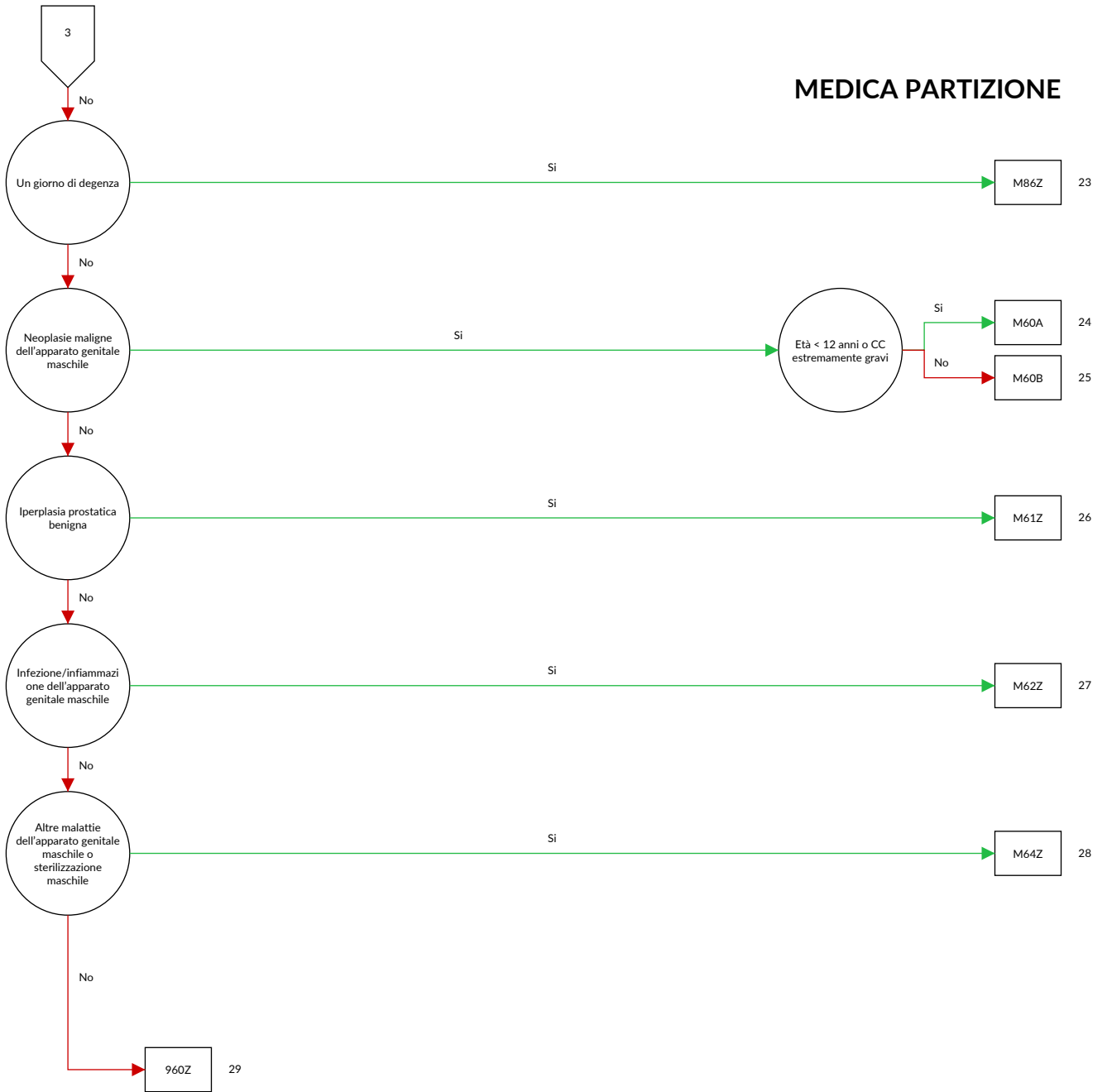





## Logica decisionale MDC 12 Malattie e disturbi dell'apparato genitale maschile

Diagnosi principale nella tabella MDC12-0 e nessuna diagnosi principale nella tabella MDC12-1 o diagnosi principale nella tabella MDC12-1 e sesso è uguale maschile

### Diagnosi MDC12-0

A51.0	Sifilide genitale primaria	D29.9	Tumore benigno: Organi genitali maschili non specificati
A54.0	Infezione gonococcica del tratto genitourinario inferiore senza ascesso periuretrale o delle ghiandole accessorie	D40.0	Tumori di comportamento incerto o sconosciuto: Prostata
A54.1	Infezione gonococcica del tratto genitourinario inferiore con ascesso periuretrale e delle ghiandole accessorie	D40.1	Tumori di comportamento incerto o sconosciuto: Testicolo
A54.2	Pelviperitonite gonococcica e altre forme di infezione gonococcica genitourinaria	D40.7	Tumori di comportamento incerto o sconosciuto: Altri organi genitali maschili
A55	Linfogranuloma (venereo) da Chlamydiae	D40.9	Tumori di comportamento incerto o sconosciuto: Organo genitale maschile non specificato
A56.0	Infezione da Chlamydiae del tratto genitourinario inferiore	F52.2	Difetto della risposta genitale
A56.1	Infezione da Chlamydiae del peritoneo pelvico e di altri organi genitourinari	I86.1	Varici scrotali
A56.2	Infezione da Chlamydiae del tratto genitourinario non specificata	I86.2	Varici pelviche
A56.8	Infezione da Chlamydiae sessualmente trasmessa di altre sedi	L29.1	Prurito scrotale
A57	Ulcera (venerea) molle	L29.3	Prurito anogenitale non specificato
A58	Granuloma inguinale	N40	Iperplasia della prostata
A59.0	Tricomoniiasi urogenitale	N41.0	Prostatite acuta
A60.0	Infezione da herpes virus dei genitali e del tratto urogenitale	N41.1	Prostatite cronica
A60.1	Infezione da herpes virus della cute perianale e del retto	N41.2	Ascesso della prostata
A60.9	Infezione anogenitale da herpes virus non specificata	N41.3	Prostatocistite
A63.8	Altre malattie specificate a trasmissione prevalentemente sessuale	N41.8	Altre malattie infiammatorie della prostata
A64	Malattia sessualmente trasmessa non specificata	N41.9	Malattia infiammatoria della prostata non specificata
B26.0	Orchite parotitica {N51.1}	N42.0	Calcolo prostatico
B37.4	Candidosi di altre sedi urogenitali	N42.1	Congestione ed emorragia della prostata
C60.0	Tumore Maligno: Prepuzio	N42.2	Atrofia della prostata
C60.1	Tumore Maligno: Glande	N42.3	Displasia della prostata
C60.2	Tumore Maligno: Corpo del pene	N42.8	Altri disturbi specificati della prostata
C60.8	Tumore Maligno: lesione sconfinante a più zone contigue del pene	N42.9	Disturbo della prostata non specificato
C60.9	Tumore Maligno: Pene non specificato	N43.0	Idrocele incistato
C61	Tumore maligno della prostata	N43.1	Idrocele infetto
C62.0	Tumore Maligno: Testicolo ritenuto	N43.2	Altro idrocele
C62.1	Tumore Maligno: Testicolo	N43.3	Idrocele non specificato
C62.9	Tumore Maligno: Testicolo non specificato	N43.4	Spermatocele
C63.0	Tumore Maligno: Epididimo	N44.0	Torsione del testicolo
C63.1	Tumore Maligno: Cordone spermatico	N44.1	Torsione dell'idatide
C63.2	Tumore Maligno: Scroto	N45.0	Orchite, epididimite e orchie-epididimite con ascesso
C63.7	Tumore Maligno:Altri organi genitali maschili specificati	N45.9	Orchite, epididimite e orchie-epididimite senza ascesso
C63.8	Tumore Maligno: lesione sconfinante a più zone contigue di organi genitali maschili	N46	Infertilità maschile
C63.9	Tumore Maligno: Organi genitali maschili non specificati	N47	Ipertrofia prepuziale, fimosi e parafimosi
C76.3	Tumore maligno di altra e mal definita sede: Pelvi	N48.0	Leucoplachia del pene
C79.82	Tumore maligno secondario degli organi genitali	N48.1	Balanopostite
D07.4	Carcinoma in situ: Pene	N48.2	Altri disturbi infiammatori del pene
D07.5	Carcinoma in situ: Prostata	N48.30	Priapismo a basso flusso
D07.6	Carcinoma in situ: Altri e non specificati organi genitali maschili	N48.31	Priapismo ad alto flusso
D17.6	Tumore lipomatoso benigno del cordone spermatico	N48.38	Altro tipo di priapismo
D29.0	Tumore benigno: Pene	N48.39	Priapismo non specificato
D29.1	Tumore benigno: Prostata	N48.4	Impotenza di origine organica
D29.2	Tumore benigno: Testicolo	N48.5	Ulcera del pene
D29.3	Tumore benigno: Epididimo	N48.6	Balanite xerotica obliterante
D29.4	Tumore benigno: Scroto	N48.8	Altri disturbi del pene specificati
D29.7	Tumore benigno: Altri organi genitali maschili	N48.9	Disturbo del pene non specificato
		N49.0	Disturbi infiammatori delle vescicole seminali
		N49.1	Disturbi infiammatori del cordone spermatico, della tunica vaginale e del dotto deferente
		N49.2	Disturbi infiammatori dello scroto
		N49.80	Gangrena di Fournier nell'uomo
		N49.88	Disturbi infiammatori di altri organi specificati dell'apparato genitale maschile
		N49.9	Disturbo infiammatorio di organo genitale maschile non specificato
		N50.0	Atrofia di testicolo
		N50.1	Disturbi vascolari di organi genitali maschili

N50.8	Altri disturbi specificati dell'apparato genitale maschile	Q98.7	Maschio con mosaicismo dei cromosomi sessuali
N50.9	Disturbi di organi genitali maschili non specificati	Q98.8	Altre anomalie specificate dei cromosomi sessuali, fenotipo maschile
N51.0	Disturbi della prostata in malattie classificate altrove	Q98.9	Anomalie dei cromosomi sessuali non specificata, fenotipo maschile
N51.1	Disturbi del testicolo e dell'epididimo in malattie classificate altrove	Q99.8	Altre anomalie cromosomiche specificate
N51.2	Balanite in malattie classificate altrove	R10.2	Dolore pelvico e perineale
N51.8	Altri disturbi di organi genitali maschili in malattie classificate altrove	R86.0	Risultati anormali di prelievo di campioni effettuato su organi genitali maschili: valore enzimatico anormale
N99.4	Aderenze pelviperitoneali iatrogene	R86.1	Risultati anormali di prelievo di campioni effettuato su organi genitali maschili: valore ormonale anormale
N99.9	Disturbo genitourinario iatrogeno non specificato	R86.2	Risultati anormali di prelievo di campioni effettuato su organi genitali maschili: valore anormale di droghe, medicinali o altre sostanze biologicamente attive
P83.5	Iidrocele congenito	R86.3	Risultati anormali di prelievo di campioni effettuato su organi genitali maschili: valore anormale di sostanze ad uso principalmente non medico
Q53.0	Ectopia testicolare	R86.4	Risultati anormali di prelievo di campioni effettuato su organi genitali maschili: Risultati immunologici anormali
Q53.1	Mancata discesa testicolare unilaterale	R86.5	Risultati anormali di prelievo di campioni effettuato su organi genitali maschili: Risultati microbiologici anormali
Q53.2	Mancata discesa testicolare bilaterale	R86.6	Risultati anormali di prelievo di campioni effettuato su organi genitali maschili: Risultati citologici anormali
Q53.9	Mancata discesa testicolare non specificata	R86.7	Risultati anormali di prelievo di campioni effettuato su organi genitali maschili: risultati istologici anormali
Q54.0	Ipospadi balanica	R86.8	Risultati anormali di prelievo di campioni effettuato su organi genitali maschili: altri risultati anormali
Q54.1	Ipospadi peniena	R86.9	Risultati anormali di prelievo di campioni effettuato su organi genitali maschili: risultato anormale non precisato
Q54.2	Ipospadi penoscrotale	S31.2	Ferita aperta del pene
Q54.3	Ipospadi perineale	S31.3	Ferita aperta dello scroto e dei testicoli
Q54.4	Pene curvo congenito (ventrale)	S31.5	Ferita aperta di altri e non specificati organi genitali esterni
Q54.8	Altra ipospadi	S37.7	Traumatismo di organi multipli pelvici
Q54.9	Ipospadi non specificata	S37.82	Traumatismo: Prostata
Q55.0	Assenza e aplasia di testicolo	S37.83	Traumatismo: Vescicola seminale
Q55.1	Ipoplasia testicolare e scrotale	S37.84	Traumatismo: Dotto deferente
Q55.2	Altre malformazioni congenite del testicolo e dello scroto	S37.88	Traumatismo: Altri organi pelvici
Q55.3	Atresia del dotto deferente	S37.9	Traumatismo di organo pelvico o urinario non specificato
Q55.4	Altre malformazioni congenite del dotto deferente, dell'epididimo, delle vescicole seminali e della prostata	S38.0	Traumatismo da schiacciamento di organi genitali esterni
Q55.5	Assenza e aplasia congenite del pene	S38.2	Amputazione traumatica di organi genitali esterni
Q55.6	Altre malformazioni congenite del pene	S39.6	Traumatismo di organo(i) intraaddominale(i) con organo(i) intrapelvico(i)
Q55.8	Altre malformazioni congenite specificate degli organi genitali maschili	T83.4	Complicanza meccanica di altri dispositivi protesici, impianti ed innesti dell'apparato genitale
Q55.9	Malformazione congenita di organo genitale maschile non specificata	T83.6	Infezione e reazione infiammatoria da dispositivo protesico, impianto ed innesto dell'apparato genitale
Q64.0	Epispadi	Z30.2	Sterilizzazione
Q96.0	Cariotipo 45,X	Z31.0	Plastica degli ovidotti o dei condotti deferenti dopo sterilizzazione precedente
Q96.1	Cariotipo 46,X iso (Xq)	Z31.3	Altri metodi di fecondazione assistita
Q96.2	Cariotipo 46,X con cromosoma sessuale anormale, eccetto iso (Xq)	Z31.4	Indagini e test correlati alla procreazione
Q96.3	Mosaicismo, 45,X/46,XX o XY	Z41.2	Circoncisione rituale o di routine
Q96.4	Mosaicismo, 45,X/altra(e) linea(e) cellulare(i) con cromosoma sessuale anormale	Z64.1	Problemi correlati a multiparità
Q96.8	Altre varianti della sindrome di Turner	Z80.4	Tumore maligno degli organi genitali nell'anamnesi familiare
Q96.9	Sindrome di Turner non specificata		
Q97.0	Cariotipo 47,XXX		
Q97.1	Femmina con polisomia X		
Q97.2	Mosaicismo, linee con numero variabile di cromosomi X		
Q97.3	Femmina con cariotipo 46,XY		
Q97.8	Altre anomalie specificate dei cromosomi sessuali, fenotipo femminile		
Q97.9	Anomalia dei cromosomi sessuali non specificata, fenotipo femminile		
Q98.0	Sindrome di Klinefelter, cariotipo 47,XXY		
Q98.1	Sindrome di Klinefelter, maschio con polisomia X		
Q98.2	Sindrome di Klinefelter, maschio con cariotipo 46,XX		
Q98.3	Altro fenotipo maschile con cariotipo 46,XX		
Q98.4	Sindrome di Klinefelter non specificata		
Q98.5	Cariotipo 47,XXY		
Q98.6	Maschio con cromosomi sessuali strutturalmente anormali		

## Diagnosi MDC12-1

A51.0	Sifilide genitale primaria	Q97.1	Femmina con polisomia X
A54.0	Infezione gonococcica del tratto genitourinario inferiore senza ascesso periuretrale o delle ghiandole accessorie	Q97.2	Mosaicismo, linee con numero variabile di cromosomi X
A54.1	Infezione gonococcica del tratto genitourinario inferiore con ascesso periuretrale e delle ghiandole accessorie	Q97.3	Femmina con cariotipo 46,XY
A54.2	Pelviperitonite gonococcica e altre forme di infezione gonococcica genitourinaria	Q97.8	Altre anomalie specificate dei cromosomi sessuali, fenotipo femminile
A55	Linfogranuloma (venereo) da Chlamydiae	Q97.9	Anomalia dei cromosomi sessuali non specificata, fenotipo femminile
A56.0	Infezione da Chlamydiae del tratto genitourinario inferiore	Q98.0	Sindrome di Klinefelter, cariotipo 47,XXY
A56.1	Infezione da Chlamydiae del peritoneo pelvico e di altri organi genitourinari	Q98.1	Sindrome di Klinefelter, maschio con polisomia X
A56.2	Infezione da Chlamydiae del tratto genitourinario non specificata	Q98.2	Sindrome di Klinefelter, maschio con cariotipo 46,XX
A56.8	Infezione da Chlamydiae sessualmente trasmessa di altre sedi	Q98.3	Altro fenotipo maschile con cariotipo 46,XX
A57	Ulcera (venerea) molle	Q98.4	Sindrome di Klinefelter non specificata
A58	Granuloma inguinale	Q98.5	Cariotipo 47,XXY
A59.0	Tricomoniiasi urogenitale	Q98.6	Maschio con cromosomi sessuali strutturalmente anormali
A60.0	Infezione da herpes virus dei genitali e del tratto urogenitale	Q98.7	Maschio con mosaicismo dei cromosomi sessuali
A60.1	Infezione da herpes virus della cute perianale e del retto	Q98.8	Altre anomalie specificate dei cromosomi sessuali, fenotipo maschile
A60.9	Infezione anogenitale da herpes virus non specificata	Q98.9	Anomalie dei cromosomi sessuali non specificata, fenotipo maschile
A63.8	Altre malattie specificate a trasmissione prevalentemente sessuale	Q99.8	Altre anomalie cromosomiche specificate
A64	Malattia sessualmente trasmessa non specificata	R10.2	Dolore pelvico e perineale
B37.4	Candidosi di altre sedi urogenitali	S31.5	Ferita aperta di altri e non specificati organi genitali esterni
C76.3	Tumore maligno di altra e mal definita sede: Pelvi	S37.7	Traumatismo di organi multipli pelvici
C79.82	Tumore maligno secondario degli organi genitali	S37.88	Traumatismo: Altri organi pelvici
F52.2	Difetto della risposta genitale	S37.9	Traumatismo di organo pelvico o urinario non specificato
I86.2	Varici pelviche	S38.0	Traumatismo da schiacciamento di organi genitali esterni
L29.3	Prurito anogenitale non specificato	S38.2	Amputazione traumatica di organi genitali esterni
N99.4	Aderenze pelviperitoneali iatrogene	S39.6	Traumatismo di organo(i) intraaddominale(i) con organo(i) intrapelvico(i)
N99.9	Disturbo genitourinario iatrogeno non specificato	T83.4	Complicanza meccanica di altri dispositivi protesici, impianti ed innesti dell'apparato genitale
Q64.0	Epispadia	T83.6	Infezione e reazione infiammatoria da dispositivo protesico, impianto ed innesto dell'apparato genitale
Q96.0	Cariotipo 45,X	Z30.2	Sterilizzazione
Q96.1	Cariotipo 46,X iso (Xq)	Z31.0	Plastica degli ovidotti o dei condotti deferenti dopo sterilizzazione precedente
Q96.2	Cariotipo 46,X con cromosoma sessuale anormale, eccetto iso (Xq)	Z31.3	Altri metodi di fecondazione assistita
Q96.3	Mosaicismo, 45,X/46,XX o XY	Z31.4	Indagini e test correlati alla procreazione
Q96.4	Mosaicismo, 45,X/altra(e) linea(e) cellulare(i) con cromosoma sessuale anormale	Z41.2	Circoncisione rituale o di routine
Q96.8	Altre varianti della sindrome di Turner	Z64.1	Problemi correlati a multiparità
Q96.9	Sindrome di Turner non specificata	Z80.4	Tumore maligno degli organi genitali nell'anamnesi familiare
Q97.0	Cariotipo 47,XXX		

**ADRG M01****Interventi maggiori sulla pelvi maschile o intervento specifico sulla pelvi maschile con CC estremamente gravi**

Procedura nella tabella M01-1 o ((Procedura bilaterale nella tabella M01-2 o Procedura nella tabella M01-3) e PCCL > 3)

**DRG M01A****Interventi maggiori sulla pelvi maschile con CC estremamente gravi**

PCCL > 3 e Procedura nella tabella M01-1

**DRG M01B****Interventi maggiori sulla pelvi maschile o intervento specifico sulla pelvi maschile con CC estremamente gravi****Procedura M01-1**

48.41 ↔	Resezione sottomucosa del retto (secondo Soave)	54.13 ↔	Laparotomia con drenaggio
48.49 ↔	Resezione del retto con pull-through, altro	54.19 ↔	Laparotomia, altro
48.50 ↔	Resezione del retto senza conservazione dello sfintere, NAS	57.6X.00 ↔	Cistectomia parziale, NAS
48.51 ↔	Resezione del retto per via addominoperineale	57.6X.10 ↔	Cistectomia parziale, senza reimpianto ureterale, chirurgica a cielo aperto
48.53 ↔	Resezione del retto per via addomino-sacrale, sacroperineale e perineale	57.6X.11 ↔	Cistectomia parziale, senza reimpianto ureterale, per via laparoscopica
48.59 ↔	Resezione del retto senza conservazione dello sfintere, altro	57.6X.12 ↔	Cistectomia parziale, con reimpianto ureterale monolaterale o bilaterale, chirurgica a cielo aperto
48.66.00 ↔	Resezione del retto con conservazione dello sfintere, NAS	57.6X.13 ↔	Cistectomia parziale, con reimpianto ureterale monolaterale o bilaterale, per via laparoscopica
48.66.09 ↔	Resezione del retto con conservazione dello sfintere, altro	57.6X.20 ↔	Cistectomia parziale, resezione sovratrigonale o subtotale, senza reimpianto ureterale, chirurgica a cielo aperto
48.66.11 ↔	Resezione di anello e cilindro rettale, con anastomosi, chirurgica a cielo aperto	57.6X.21 ↔	Cistectomia parziale, resezione sovratrigonale o subtotale, senza reimpianto ureterale, per via laparoscopica
48.66.12 ↔	Resezione di anello e cilindro rettale, con enterostomia e chiusura a fondo cieco, chirurgica a cielo aperto	57.6X.22 ↔	Cistectomia parziale, resezione sovratrigonale o subtotale, con reimpianto ureterale monolaterale o bilaterale, chirurgica a cielo aperto
48.66.13 ↔	Resezione di anello e cilindro rettale, con anastomosi, per via laparoscopica	57.6X.23 ↔	Cistectomia parziale, resezione sovratrigonale o subtotale, con reimpianto ureterale monolaterale o bilaterale, per via laparoscopica
48.66.14 ↔	Resezione di anello e cilindro rettale, con enterostomia e chiusura a fondo cieco, per via laparoscopica	57.6X.99 ↔	Cistectomia parziale, altro
48.66.15 ↔	Resezione di anello e cilindro rettale, per via transanale	57.71.00 ↔	Cistectomia radicale, NAS
48.66.21 ↔	Resezione anteriore del retto, con anastomosi, chirurgica a cielo aperto	57.71.10 ↔	Cistectomia radicale, senza uretrectomia, nel maschio, chirurgica a cielo aperto
48.66.22 ↔	Resezione anteriore del retto, con enterostomia e chiusura a fondo cieco, chirurgica a cielo aperto	57.71.11 ↔	Cistectomia radicale, senza uretrectomia, nel maschio, per via laparoscopica
48.66.23 ↔	Resezione anteriore del retto, con anastomosi, per via laparoscopica	57.71.20 ↔	Cistectomia radicale, con uretrectomia, nel maschio, chirurgica a cielo aperto
48.66.24 ↔	Resezione anteriore del retto, con enterostomia e chiusura a fondo cieco, per via laparoscopica	57.71.21 ↔	Cistectomia radicale, con uretrectomia, nel maschio, per via laparoscopica
48.66.25 ↔	Resezione anteriore del retto, per via transanale	57.71.50 ↔	Cistectomia radicale, svuotamento pelvico (esenterazione) nel maschio, chirurgica a cielo aperto
48.66.31 ↔	Resezione anteriore bassa del retto, con anastomosi, chirurgica a cielo aperto	57.71.51 ↔	Cistectomia radicale, svuotamento pelvico (esenterazione) nel maschio, per via laparoscopica
48.66.32 ↔	Resezione anteriore bassa del retto, con enterostomia e chiusura a fondo cieco, chirurgica a cielo aperto	57.71.99 ↔	Cistectomia radicale, altro
48.66.33 ↔	Resezione anteriore bassa del retto, con anastomosi, per via laparoscopica	57.79.00 ↔	Altra cistectomia totale, NAS
48.66.34 ↔	Resezione anteriore bassa del retto, con enterostomia e chiusura a fondo cieco, per via laparoscopica	57.79.10 ↔	Altra cistectomia totale, cistectomia semplice, nel maschio, chirurgica a cielo aperto
48.66.35 ↔	Resezione anteriore bassa del retto, con anastomosi, per via transanale	57.79.11 ↔	Altra cistectomia totale, cistectomia semplice, nel maschio, per via laparoscopica
48.69 ↔	Altra resezione del retto, altro	57.79.99 ↔	Altra cistectomia totale, altro
54.11 ↔	Laparotomia esplorativa	58.93.11 ↔	Impianto di protesi di sfintere vescicale
54.12.00 ↔	Riapertura di laparotomia recente, NAS	58.94.00 ↔	Terapia adattabile dell'incontinenza, NAS
54.12.10 ↔	Laparotomia di second-look	58.94.11 ↔	Impianto di sistema per terapia adattabile dell'incontinenza
54.12.11 ↔	Laparotomia per controllo di emorragia postoperatoria	58.94.21 ↔	Rimozione di sistema per terapia adattabile dell'incontinenza
54.12.99 ↔	Riapertura di laparotomia recente, altro	58.94.31 ↔	Revisione senza sostituzione di sistema per terapia adattabile dell'incontinenza
		58.94.99 ↔	Terapia adattabile dell'incontinenza, altro

60.5X.00 ↔	Prostatectomia radicale, NAS	60.5X.99 ↔	Prostatectomia radicale, altro
60.5X.10 ↔	Prostatectomia radicale, per via laparoscopica	60.62 ↔	Prostatectomia trans-perineale
60.5X.20 ↔	Prostatectomia radicale, per via perineale	60.69 ↔	Altra prostatectomia, altro
60.5X.30 ↔	Prostatectomia radicale, per via retropubica		

**Procedura M01-2**

62.99.20 ↔	Riposizionamento chirurgico di testicolo addominale	62.99.30 ↔	Prelievo di tessuto testicolare o dell'epididimo per preparare un'inseminazione artificiale
------------	---	------------	---

**Procedura M01-3**

40.52.00 ↔	Asportazione radicale dei linfonodi periaortici, NAS	40.59.12 ↔	Asportazione radicale di linfonodi peribronchiali quale intervento indipendente
40.52.10 ↔	Asportazione radicale dei linfonodi retroperitoneali (para-aortici, paracavali) e pelvici quale intervento indipendente	40.59.19 ↔	Asportazione radicale di altri linfonodi quale intervento indipendente, altro
40.52.11 ↔	Asportazione radicale dei linfonodi retroperitoneali (para-aortici, paracavali) e pelvici nel quadro di un altro intervento	40.59.20 ↔	Asportazione radicale di altri linfonodi in corso di altro intervento, NAS
40.52.99 ↔	Asportazione radicale dei linfonodi periaortici, altro	40.59.21 ↔	Asportazione radicale di linfonodi mediastinici in corso di altro intervento
40.53.00 ↔	Asportazione radicale dei linfonodi iliaci, NAS	40.59.22 ↔	Asportazione radicale di linfonodi peribronchiali in corso di altro intervento
40.53.10 ↔	Asportazione radicale dei linfonodi iliaci quale intervento indipendente	40.59.29 ↔	Asportazione radicale di altri linfonodi in corso di altro intervento, altro
40.53.11 ↔	Asportazione radicale dei linfonodi iliaci in corso di altro intervento	40.59.99 ↔	Asportazione radicale di altri linfonodi, altro
40.53.99 ↔	Asportazione radicale dei linfonodi iliaci, altro	54.23 ↔	Biopsia del peritoneo
40.54.00 ↔	Dissezione radicale dei linfonodi inguinali, NAS	60.3 ↔	Prostatectomia soprapubica
40.54.10 ↔	Dissezione radicale dei linfonodi inguinali quale intervento indipendente	60.4 ↔	Prostatectomia retropubica
40.54.11 ↔	Dissezione radicale dei linfonodi inguinali in corso di altro intervento	60.61.00 ↔	Asportazione locale di lesione prostatica, NAS
40.54.99 ↔	Dissezione radicale dei linfonodi inguinali, altro	60.61.10 ↔	Asportazione locale di lesione prostatica, transuretrale
40.59.00 ↔	Asportazione radicale di altri linfonodi, NAS	60.61.11 ↔	Asportazione locale di lesione prostatica, sovrappubica transvescicale
40.59.10 ↔	Asportazione radicale di altri linfonodi quale intervento indipendente, NAS	60.61.12 ↔	Asportazione locale di lesione prostatica, retropubica
40.59.11 ↔	Asportazione radicale di linfonodi mediastinici quale intervento indipendente	60.61.13 ↔	Asportazione locale di lesione prostatica, per via perineale
		60.61.99 ↔	Asportazione locale di lesione prostatica, altro

**ADRG M02****Prostatectomia transuretrale**

Procedura nella tabella M02-1

**DRG M02A****Prostatectomia transuretrale con CC estremamente gravi**

PCCL &gt; 3

**DRG M02B****Prostatectomia transuretrale****Procedura M02-1**

60.20 ↔	Resezione transuretrale di prostata, NAS	60.29 ↔	Prostatectomia transuretrale, altro
60.22 ↔	Prostatectomia, elettroresezione ed elettrovaporizzazione transuretrale di tessuto prostatico		

**ADRG M03****Interventi sul pene**

Di cui almeno uno Procedura nella tabella M03-1

**DRG M03A****Interventi sul pene, età < 18 anni**

Età &lt; 18 Jahre

**DRG M03B****Interventi sul pene, età > 17 anni****Procedura M03-1**

57.85 ↔	Cistoretroplastica e chirurgia plastica del collo vescicale	58.49.31 ↔	Riparazione uretrale in due stadi, secondo stadio, con cute prepuziale o peniena
57.89 ↔	Altra riparazione plastica della vescica, altro	58.49.33 ↔	Riparazione uretrale in due stadi, secondo stadio, con mucosa orale o vescicale
58.41 ↔	Sutura di lacerazione uretrale	58.49.39 ↔	Riparazione uretrale in due stadi, secondo stadio, altro
58.42 ↔	Chiusura di uretrotomia	58.49.40 ↔	Revisione di riparazione uretrale
58.43.00 ↔	Chiusura di altra fistola uretrale, NAS	58.49.99 ↔	Altra riparazione uretrale, altro
58.43.10 ↔	Chiusura di fistola uretrovaginale, chirurgica a cielo aperto (addominale)	64.3X.00 ↔	Amputazione del pene, NAS
58.43.11 ↔	Chiusura di fistola uretrovaginale, per via laparoscopica	64.3X.10 ↔	Amputazione del pene, parziale
58.43.12 ↔	Chiusura di fistola uretrovaginale, per via vaginale	64.3X.11 ↔	Amputazione del pene, totale
58.43.20 ↔	Chiusura di fistola uretrocutanea	64.3X.12 ↔	Amputazione del pene, emasculazione
58.43.30 ↔	Chiusura di fistola uretrettale	64.3X.99 ↔	Amputazione del pene, altro
58.43.99 ↔	Chiusura di altra fistola uretrale, altro	64.41 ↔	Sutura di lacerazione del pene
58.44 ↔	Rianastomosi uretrale	64.42 ↔	Rilasciamento della corda penis
58.45.00 ↔	Riparazione di ipospadia o epispadia, NAS	64.43 ↔	Costruzione del pene
58.45.10 ↔	Riparazione di ipospadia o epispadia, nella donna	64.44.00 ↔	Ricostruzione del pene, NAS
58.45.20 ↔	Riparazione di ipospadia o epispadia, nel maschio, corporoplastica di raddrizzamento	64.44.10 ↔	Ricostruzione del pene, allungamento del fusto del pene
58.45.21 ↔	Riparazione di ipospadia o epispadia, nell'uomo, altra procedura	64.44.11 ↔	Ricostruzione del pene, correzione di inversione penoscrotale o di pene sepolto (concealed penis o buried penis)
58.45.99 ↔	Riparazione di ipospadia o epispadia, altro	64.44.99 ↔	Ricostruzione del pene, altro
58.46.00 ↔	Altre ricostruzioni uretrali, NAS	64.45 ↔	Reimpianto del pene
58.46.10 ↔	Ricostruzione della parte distale dell'uretra dopo lacerazione	64.50 ↔	Interventi per trasformazione di sesso, NAS
58.46.11 ↔	Ricostruzione della parte prostatica o della parte membranacea dell'uretra dopo lacerazione	64.51 ↔	Interventi per trasformazione di sesso, trasformazione dal femminile al maschile
58.46.99 ↔	Altre ricostruzioni uretrali, altro	64.52 ↔	Interventi per trasformazione di sesso, trasformazione dal maschile al femminile
58.47 ↔	Meatoplastica uretrale	64.59 ↔	Interventi per trasformazione di sesso, altro
58.49.10 ↔	Riparazione uretrale in uno stadio con cute prepuziale o peniena	64.95 ↔	Inserzione o reinserimento di protesi peniena non idraulica
58.49.11 ↔	Riparazione uretrale in uno stadio con mucosa orale o vescicale, altra ricostruzione	64.96 ↔	Rimozione di protesi peniena interna
58.49.20 ↔	Riparazione uretrale in due stadi, primo stadio, con cute prepuziale o peniena	64.97 ↔	Inserzione o reinserimento di protesi peniena idraulica
58.49.21 ↔	Riparazione uretrale in due stadi, primo stadio, con mucosa orale o vescicale	64.98.20 ↔	Intervento di rivascolarizzazione o legatura venosa (per disfunzione erettile)
58.49.29 ↔	Altra riparazione uretrale, in due stadi, primo stadio, altra ricostruzione	64.98.30 ↔	Shunt cavernoso
58.49.30 ↔	Riparazione uretrale in due stadi, secondo stadio, NAS	64.98.40 ↔	Revisione di protesi interna

**ADRG M04****Interventi sul testicolo**

Di cui almeno uno Procedura nella tabella M04-1

**DRG M04A****Interventi sul testicolo con CC estremamente gravi**

PCCL &gt; 3

**DRG M04B****Interventi sul testicolo, età < 3 anni**

Età &lt; 3 Jahre

**DRG M04C****Interventi sul testicolo, età > 2 anni****Procedura M04-1**

53.00 ↔	Riparazione di ernia inguinale, NAS	62.3X.00 ↔	Orchiectomia monolaterale, NAS
53.06.11 ↔	Riparazione di ernia inguinale, chirurgica a cielo aperto, senza impianto di membrane o reti	62.3X.10 ↔	Orchiectomia monolaterale, scrotale, senza epididimectomia
53.06.21 ↔	Riparazione di ernia inguinale, chirurgica a cielo aperto, con impianto di membrane e reti	62.3X.11 ↔	Orchiectomia monolaterale, scrotale, con epididimectomia
53.07.11 ↔	Riparazione di ernia inguinale, per via laparoscopica, senza impianto di membrane o reti	62.3X.20 ↔	Orchiectomia monolaterale, testicolo inguinale, senza epididimectomia
53.07.21 ↔	Riparazione di ernia inguinale, per via laparoscopica, con impianto di membrane e reti	62.3X.21 ↔	Orchiectomia monolaterale, testicolo inguinale, con epididimectomia
53.09 ↔	Riparazione di ernia inguinale, altro	62.3X.30 ↔	Orchiectomia monolaterale, testicolo addominale, chirurgica a cielo aperto
54.51 ↔	Lisi di aderenze peritoneali, per via laparoscopica	62.3X.31 ↔	Orchiectomia monolaterale, testicolo addominale, per via laparoscopica
54.52 ↔	Lisi di aderenze peritoneali, chirurgico a cielo aperto	62.3X.40 ↔	Orchiectomia monolaterale, radicale
54.59 ↔	Lisi di aderenze peritoneali, altro	62.3X.99 ↔	Orchiectomia monolaterale, altro
56.81 ↔	Lisi di aderenza intraluminale dell'uretere	62.41 ↔	Orchiectomia bilaterale nello stesso intervento
57.12 ↔	Lisi di aderenze intraluminali con incisione nella vescica	62.42 ↔	Orchiectomia di testicolo residuo
57.41 ↔	Lisi transuretrale di aderenze intraluminali	62.5 ↔	Orchidopessia
59.02 ↔	Altra lisi di aderenze perirenali o periureterali	62.61 ↔	Sutura di lacerazione del testicolo
59.03.00 ↔	Lisi di aderenze perirenali e periureterali per via laparoscopica, NAS	62.69 ↔	Altra riparazione del testicolo
59.03.99 ↔	Lisi di aderenze perirenali e periureterali per via laparoscopica, altro	62.7 ‡↔	Inserzione di protesi testicolare
59.11 ↔	Altra lisi di aderenze perivescicali	62.99.20 ↔	Riposizionamento chirurgico di testicolo addominale
59.12 ↔	Lisi di aderenze perivescicali per via laparoscopica	62.99.30 ↔	Prelievo di tessuto testicolare o dell'epididimo per preparare un'inseminazione artificiale
61.0X.00 ↔	Incisione e drenaggio dello scroto e della tunica vaginale, NAS	63.1 ↔	Asportazione di varicocele e idrocele del funicolo spermatico
61.0X.10 ↔	Incisione e drenaggio dello scroto e della tunica vaginale, per rimozione di corpo estraneo	63.2 ↔	Asportazione di cisti dell'epididimo
61.0X.99 ↔	Incisione e drenaggio dello scroto e della tunica vaginale, altro	63.3 ↔	Asportazione di altra lesione o tessuto del funicolo spermatico ed epididimo
61.2 ↔	Asportazione di idrocele (della tunica vaginale)	63.4 ↔	Epididimectomia
61.3X.00 ↔	Asportazione o distruzione di lesione o tessuto scrotale, NAS	63.51 ↔	Sutura di lacerazione del funicolo spermatico e dell'epididimo
61.3X.10 ↔	Asportazione o distruzione di lesione o tessuto scrotale, scrotoectomia parziale	63.52 ‡↔	Riduzione di torsione del cordone o del testicolo
61.3X.11 ↔	Asportazione o distruzione di lesione o tessuto scrotale, scrotoectomia totale	63.53 ↔	Trapianto del funicolo spermatico
61.3X.12 ↔	Asportazione o distruzione di lesione o tessuto scrotale, scrotoectomia radicale	63.59 ↔	Riparazione del funicolo spermatico e dell'epididimo, altro
61.3X.99 ↔	Asportazione o distruzione di lesione o tessuto scrotale, altro	63.81 ↔	Sutura di lacerazione di dotto deferente e dell'epididimo
61.42 ↔	Riparazione di fistola dello scroto	63.82 ↔	Ricostruzione di deferenti chirurgicamente sezionati
61.49 ↔	Riparazioni dello scroto e della tunica vaginale, altro	63.83 ↔	Epididimovasostomia
61.92 ↔	Asportazione di altra lesione della tunica vaginale, escluso idrocele	63.84 ↔	Rimozione di legatura di dotto deferente
61.99 ↔	Altri interventi sullo scroto e sulla tunica vaginale, altro	63.85 ↔	Rimozione di valvola da dotto deferente
62.0 ↔	Incisione del testicolo	63.89 ↔	Riparazione di dotto deferente e dell'epididimo, altro
62.12 ↔	Biopsia a cielo aperto di testicolo	63.92 ↔	Epididimotomia
62.2 ↔	Asportazione o distruzione di lesione testicolare	63.93 ↔	Incisione del funicolo spermatico
		63.94 ↔	Lisi di aderenze del funicolo spermatico
		63.95 ↔	Inserimento di valvola in dotto deferente
		63.99 ↔	Altri interventi sul funicolo spermatico, sull'epididimo e su dotto deferente, altro

**ADRG M05****Circoncisione e altri interventi sul pene o sulla regione inguinale e genitale**

Di cui almeno uno Procedura nella tabella M05-1



**DRG M05Z****Circoncisione e altri interventi sul pene o alla regione inguinale e genitale****Procedura M05-1**

64.0 ‡↔	Circoncisione	86.7A.6D ↔	Plastica di trasposizione (VY), ampia, sul piede
64.2 ‡↔	Asportazione o distruzione locale di lesione del pene	86.7A.6E ↔	Plastica di trasposizione (VY), ampia, in altra sede
64.49 ‡↔	Interventi di riparazione e di plastica del pene, altro	86.7A.81 ↔	Plastica con lembo ad isola, ampia, sul capo
64.92.00 ‡↔	Incisione del pene, NAS	86.7A.8D ↔	Plastica con lembo ad isola, ampia, sul piede
64.92.10 ‡↔	Incisione del pene, frenulotomia	86.7A.8E ↔	Plastica con lembo ad isola, ampia, in altra sede
64.92.20 ‡↔	Incisione del pene, altri interventi sul prepuzio	86.7A.91 ↔	Plastica con lembo locale su pelle e tessuto sottocutaneo, altra, sul capo
64.92.99 ‡↔	Incisione del pene, altro	86.7A.9D ↔	Plastica con lembo locale su pelle e tessuto sottocutaneo, altra, sul piede
64.93.00 ‡↔	Liberazione di sinechie peniene, NAS	86.7A.9E ↔	Plastica con lembo locale su pelle e tessuto sottocutaneo, altra, di altra sede
64.93.10 ‡↔	Liberazione di sinechie peniene, liberazione di sinechie prepuziali	86.7A.B1 ↔	Plastica a Z, ampia, sul capo
64.93.99 ‡↔	Liberazione di sinechie peniene, altro	86.7A.BD ↔	Plastica a Z, ampia, sul piede
64.98.00 ‡↔	Altri interventi sul pene, NAS	86.7A.BE ↔	Plastica a Z, ampia, di altra sede
64.98.10 ‡↔	Riduzione di parafimosi in narcosi	86.7A.D1 ↔	Plastica a W, ampia, sul capo
86.6A.1A ↔	Innesto cutaneo autologo a tutto spessore, piccolo, sulle natiche	86.7A.DD ↔	Plastica a W, ampia, sul piede
86.6A.2A ↔	Innesto cutaneo autologo a tutto spessore, ampio, sulle natiche	86.7A.DE ↔	Plastica a W, ampia, in altra sede
86.6B.2A ↔	Innesto cutaneo autologo a spessore parziale, ampio, sulle natiche	86.7B.1A ↔	Plastica con lembo regionale pedunculato, sulle natiche
86.7A.41 ↔	Plastica di avanzamento e rotazione, ampia, sul capo	86.7C.1A ↔	Plastica con lembo a distanza pedunculato, sulle natiche
86.7A.4D ↔	Plastica di avanzamento e rotazione, ampia, sul piede	86.7D.1A ↔	Plastica con lembo libero con anastomosi microvascolare, sulle natiche
86.7A.4E ↔	Plastica di avanzamento e rotazione, ampia, in altra sede		
86.7A.61 ↔	Plastica di trasposizione (VY), ampia, sul capo		

**ADRG M06****Altre procedure OR sull'apparato genitale maschile**

Di cui almeno una Procedura nella tabella M06-1 o Procedura nella tabella M06-2 e Procedura nella tabella M06-3

**DRG M06Z****Altre procedure OR sull'apparato genitale maschile****Procedura M06-1**

01.15 ↔	Biopsia del cranio	04.92.10 ↔	Impianto o sostituzione di elettrodo(i) di neurostimolatore periferico temporaneo, sistema a elettrodo singolo, (stimolazione di prova)
03.93.10 ↔	Impianto o sostituzione di elettrodo(i) di neurostimolatore epidurale temporaneo, sistema a elettrodo singolo, stimolazione di prova	04.92.11 ↔	Impianto o sostituzione di elettrodo(i) di neurostimolatore periferico temporaneo, sistema a più elettrodi, (stimolazione di prova)
03.93.11 ↔	Impianto o sostituzione di elettrodo(i) di neurostimolatore epidurale temporaneo, sistema a più elettrodi, stimolazione di prova	04.92.20 ↔	Impianto o sostituzione di elettrodo(i) di neurostimolatore periferico permanente, elettrodo cilindrico, sistema a elettrodo singolo, percutanea
03.93.20 ↔	Impianto o sostituzione di elettrodo(i) di neurostimolatore epidurale permanente, sistema a elettrodo singolo, stimolazione continua, percutanea	04.92.21 ↔	Impianto o sostituzione di elettrodo(i) di neurostimolatore periferico permanente, elettrodo cilindrico, sistema a più elettrodi, percutanea
03.93.21 ↔	Impianto o sostituzione di elettrodo(i) di neurostimolatore epidurale permanente, sistema a più elettrodi, stimolazione continua, percutanea	04.92.30 ↔	Impianto o sostituzione di elettrodo(i) di neurostimolatore periferico permanente, elettrodo piatto, sistema a elettrodo singolo, chirurgica a cielo aperto
03.93.22 ↔	Impianto o sostituzione di elettrodo(i) di neurostimolatore epidurale permanente, sistema a elettrodo singolo, stimolazione continua, chirurgica a cielo aperto	04.92.31 ↔	Impianto o sostituzione di elettrodo(i) di neurostimolatore periferico permanente, elettrodo piatto, sistema a più elettrodi, chirurgica a cielo aperto
03.93.23 ↔	Impianto o sostituzione di elettrodo(i) di neurostimolatore epidurale permanente, sistema a più elettrodi, stimolazione continua, chirurgica a cielo aperto	04.92.40 ↔	Impianto o sostituzione di elettrodo stimolatore del nervo vago
03.93.30 ↔	Impianto o sostituzione di elettrodo subdurale per stimolazione della radice anteriore	04.92.99 ↔	Impianto o sostituzione di elettrodo(i) di neurostimolatore periferico, altro
03.93.99 ↔	Impianto o sostituzione di elettrodo(i) di neurostimolatore spinale, altro	34.03 ↔	Riapertura di toracotomia
04.92.00 ↔	Inserzione o sostituzione di elettrodo(i) di neurostimolatore periferico, NAS	34.06 ↔	Drenaggio della cavità pleurica in toracoscopia
		34.21.00 ↔	Toracoscopia transpleurica, NAS
		34.21.10 ↔	Toracoscopia transpleurica, primo intervento

34.21.20 ↔	Toracosopia transpleurica, reintervento	39.72.34 ↔	Embolizzazione percutanea-transluminale di malformazioni vascolari mediante microcateteri, impiego di quattro microcateteri
34.21.99 ↔	Toracosopia transpleurica, altro	39.72.35 ↔	Embolizzazione percutanea-transluminale di malformazioni vascolari mediante microcateteri, impiego di cinque microcateteri
38.57 ↔	Legatura e stripping di vene varicose addominali	39.72.36 ↔	Embolizzazione percutanea-transluminale di malformazioni vascolari mediante microcateteri, impiego di sei e più microcateteri
39.50.00 ↔	Angioplastica o aterectomia di altro(i) vaso(i) non coronarico(i), NAS	39.72.99 ↔	Riparazione o occlusione endovascolare dei vasi della testa e del collo, altro
39.50.10 ↔	Angioplastica o aterectomia di altro(i) vaso(i) non coronarico(i), con palloncino, NAS	39.73.00 ↔	Impianto endovascolare di stent graft (protesi stent) nell'aorta toracica e toracoaddominale, NAS
39.50.11 ↔	Angioplastica o aterectomia di altro(i) vaso(i) non coronarico(i), con palloncino semplice	39.73.09 ↔	Impianto endovascolare di stent graft (protesi stent) nell'aorta toracica e toracoaddominale, altro
39.50.12 ↔	Angioplastica o aterectomia di altro(i) vaso(i) non coronarico(i), con palloncino cutting	39.73.36 ↔	Impianto endovascolare di stent grafts (protesi stent) nell'aorta toracica, con rivascularizzazione di branca distale tramite la tecnica con protesi in parallelo
39.50.13 ↔	Angioplastica o aterectomia di altro(i) vaso(i) non coronarico(i), con palloncino per crioplastica	39.73.37 ↔	Impianto endovascolare di stent grafts (protesi stent) nell'aorta toracica, con rivascularizzazione di 2 e più branche distali tramite la tecnica con protesi in parallelo
39.50.14 ↔	Angioplastica o aterectomia di altro(i) vaso(i) non coronarico(i), con palloncino a rilascio di sostanza medicamentosa	39.73.46 ↔	Impianto endovascolare di stent grafts (protesi stent) nell'aorta toracoaddominale, con rivascularizzazione di branca distale tramite la tecnica con protesi in parallelo
39.50.19 ↔	Angioplastica o aterectomia di altro(i) vaso(i) non coronarico(i), con altro palloncino	39.73.47 ↔	Impianto endovascolare di stent grafts (protesi stent) nell'aorta toracoaddominale, con rivascularizzazione di 2 e più branche distali tramite la tecnica con protesi in parallelo
39.50.20 ↔	Angioplastica con lama o laser di altro(i) vaso(i) non coronarico(i)	39.75.01 ↔	Intervento vascolare percutaneo transluminale, altri vasi, rimozione di corpo estraneo con catetere di recupero, a cestello, ecc.
39.50.21 ↔	Angioplastica con trombectomia di altro(i) vaso(i) non coronarico(i)	39.75.10 ↔	Intervento vascolare percutaneo transluminale, altri vasi, sistema di cateteri per ricanalizzazione su occlusione totale
39.50.99 ↔	Angioplastica o aterectomia di altro(i) vaso(i) non coronarico(i), altro	39.75.11 ↔	Intervento vascolare percutaneo transluminale, altri vasi, trombectomia rotazionale
39.52.99 ↔	Altra riparazione di aneurismi, altro	39.75.12 ↔	Intervento vascolare percutaneo transluminale, altri vasi, angioplastica con laser
39.71.00 ↔	Impianto endovascolare di stent graft (protesi stent) nell'aorta addominale, NAS	39.75.13 ↔	Intervento vascolare percutaneo transluminale, altri vasi, sistema antiemboli (vasi periferici o viscerali)
39.71.09 ↔	Impianto endovascolare di stent graft (protesi stent) nell'aorta addominale, altro	39.75.14 ↔	Intervento vascolare percutaneo transluminale, altri vasi, aterectomia
39.71.31 ↔	Impianto endovascolare di stent graft (protesi stent): protesi stent dell'aorta addominale, con rivascularizzazione di branche distali tramite la tecnica chimney	39.75.15 ↔	Intervento vascolare percutaneo transluminale, altri vasi, trombolisi selettiva
39.71.32 ↔	Impianto endovascolare di stent graft (protesi stent): protesi stent dell'aorta addominale, con rivascularizzazione di due o più branche distali tramite la tecnica chimney	39.75.16 ↔	Intervento vascolare percutaneo transluminale, altri vasi, trombolisi selettiva, assistita ecograficamente
39.72.00 ↔	Riparazione o occlusione endovascolare dei vasi della testa e del collo, NAS	39.75.30 ↔	Aumento della perfusione cerebrale mediante occlusione endoaortica parziale con catetere a palloncino
39.72.10 ↔	Embolizzazione selettiva di vasi intracranici, NAS	39.76.50 ↔	Trombolisi selettiva percutanea di vaso(i) extracranico(i) della testa e del collo
39.72.11 ↔	Embolizzazione selettiva di vasi intracranici con particelle o spirali metalliche	39.76.70 ↔	Rimozione percutanea di corpo estraneo endovascolare da vaso(i) extracranico(i) della testa e del collo
39.72.12 ↔	Embolizzazione selettiva di vasi intracranici con liquidi embolizzanti, palloncini o ombrellini	39.77.50 ↔	Trombolisi percutanea selettiva di vaso(i) intracranico(i)
39.72.14 ↔	Embolizzazione selettiva di vasi intracranici con sostanza adesiva	39.77.70 ↔	Rimozione percutanea di corpo estraneo endovascolare da vaso(i) intracranico(i)
39.72.19 ↔	Embolizzazione selettiva di vasi intracranici, altro	39.79.21 ↔	Embolizzazione o occlusione mediante spirali dell'arto superiore
39.72.20 ↔	Embolizzazione selettiva di vasi extracranici del capo e del collo, NAS	39.79.22 ↔	Embolizzazione o occlusione mediante spirali dell'aorta
39.72.21 ↔	Embolizzazione selettiva di vasi extracranici del capo e del collo con particelle o spirali metalliche	39.79.24 ↔	Embolizzazione o occlusione mediante spirali di vasi toracici
39.72.22 ↔	Embolizzazione selettiva di vasi extracranici del capo e del collo con liquidi embolizzanti, palloncini o ombrellini	39.79.25 ↔	Embolizzazione o occlusione mediante spirali di vasi viscerali
39.72.24 ↔	Embolizzazione selettiva di vasi extracranici della testa e del collo con sostanza adesiva	39.79.26 ↔	Embolizzazione o occlusione mediante spirali di vasi addominali
39.72.29 ↔	Embolizzazione selettiva di vasi extracranici del capo e del collo, altro		
39.72.30 ↔	Embolizzazione percutanea-transluminale di malformazioni vascolari mediante microcatetere, NAS		
39.72.31 ↔	Embolizzazione percutanea-transluminale di malformazioni vascolari mediante microcatetere, impiego di un microcatetere		
39.72.32 ↔	Embolizzazione percutanea-transluminale di malformazioni vascolari mediante microcateteri, impiego di due microcateteri		
39.72.33 ↔	Embolizzazione percutanea-transluminale di malformazioni vascolari mediante microcateteri, impiego di tre microcateteri		

39.79.27 ↔	Embolizzazione o occlusione mediante spirali dell'arto inferiore	39.79.71 ↔	Occlusione mediante cateterismo con laser, di arterie dell'arto superiore
39.79.28 ↔	Embolizzazione o occlusione mediante spirali di vasi spinali	39.79.72 ↔	Occlusione mediante cateterismo con laser, dell'aorta
39.79.29 ↔	Embolizzazione o occlusione mediante spirali di altri vasi, altro	39.79.74 ↔	Occlusione mediante cateterismo con laser, di vasi toracici
39.79.30 ↔	Embolizzazione selettiva con liquidi embolizzanti di altri vasi, NAS	39.79.75 ↔	Occlusione mediante cateterismo con laser, di vasi dell'arto inferiore
39.79.31 ↔	Embolizzazione selettiva con liquidi embolizzanti di vasi dell'arto superiore	39.79.76 ↔	Occlusione mediante cateterismo con laser, di vasi viscerali
39.79.32 ↔	Embolizzazione selettiva con liquidi embolizzanti dell'aorta	39.79.77 ↔	Occlusione mediante cateterismo con laser, di vasi addominali
39.79.34 ↔	Embolizzazione selettiva con liquidi embolizzanti di vasi toracici	39.79.79 ↔	Occlusione mediante cateterismo con laser di arterie, altri vasi, altro
39.79.35 ↔	Embolizzazione selettiva con liquidi embolizzanti di vasi viscerali	39.79.80 ↔	Occlusione mediante cateterismo con radiofrequenza di arterie, altri vasi, NAS
39.79.36 ↔	Embolizzazione selettiva con liquidi embolizzanti di vasi addominali	39.79.81 ↔	Occlusione mediante cateterismo con radiofrequenza, di arterie dell'arto superiore
39.79.37 ↔	Embolizzazione selettiva con liquidi embolizzanti di vasi dell'arto inferiore	39.79.82 ↔	Occlusione mediante cateterismo con radiofrequenza dell'aorta
39.79.38 ↔	Embolizzazione selettiva con liquidi embolizzanti di vasi spinali	39.79.84 ↔	Occlusione mediante cateterismo con radiofrequenza di vasi toracici
39.79.39 ↔	Embolizzazione selettiva con liquidi embolizzanti di altri vasi, altro	39.79.85 ↔	Occlusione mediante cateterismo con radiofrequenza di vasi dell'arto inferiore
39.79.40 ↔	Embolizzazione selettiva con palloncini staccabili di altri vasi, NAS	39.79.86 ↔	Occlusione mediante cateterismo con radiofrequenza di vasi viscerali
39.79.41 ↔	Embolizzazione selettiva con palloncini staccabili di vasi dell'arto superiore	39.79.87 ↔	Occlusione mediante cateterismo con radiofrequenza di vasi addominali
39.79.42 ↔	Embolizzazione selettiva con palloncini staccabili dell'aorta	39.79.89 ↔	Occlusione mediante cateterismo con radiofrequenza di altri vasi, altro
39.79.44 ↔	Embolizzazione selettiva con palloncini staccabili di vasi toracici	39.7A.22 ↔	Impianto endovascolare di stent grafts (protesi stent) nelle arterie del bacino, con rivascularizzazione di branca distale tramite la tecnica con protesi in parallelo
39.79.45 ↔	Embolizzazione selettiva con palloncini staccabili di vasi viscerali	39.7A.31 ↔	Impianto endovascolare di stent grafts (protesi stent) nella vena cava
39.79.46 ↔	Embolizzazione selettiva con palloncini staccabili di vasi addominali	39.7A.32 ↔	Impianto endovascolare di stent grafts (protesi stent) nella vena porta
39.79.47 ↔	Embolizzazione selettiva con palloncini staccabili di vasi spinali	39.7A.41 ↔	Impianto endovascolare di stent grafts (protesi stent) in vasi renali
39.79.48 ↔	Embolizzazione selettiva con palloncini staccabili di vasi dell'arto inferiore	39.B1.09 ↔	Impianto (percutaneo) transluminale di stents senza liberazione di sostanza medicamentosa, altro
39.79.49 ↔	Embolizzazione selettiva con palloncini staccabili di altri vasi, altro	39.B1.11 ↔	Impianto (percutaneo) transluminale di stents senza liberazione di sostanza medicamentosa, vasi intracranici
39.79.50 ↔	Embolizzazione selettiva con filtri di altri vasi, NAS	39.B1.22 ↔	Impianto (percutaneo) transluminale di stents senza liberazione di sostanza medicamentosa, arteria carotide NAS
39.79.51 ↔	Embolizzazione selettiva con filtri di vasi dell'arto superiore	39.B1.23 ↔	Impianto (percutaneo) transluminale di stents senza liberazione di sostanza medicamentosa, arteria carotide comune
39.79.52 ↔	Embolizzazione selettiva con filtri dell'aorta	39.B1.25 ↔	Impianto (percutaneo) transluminale di stents senza liberazione di sostanza medicamentosa, arteria carotide interna extracranica
39.79.54 ↔	Embolizzazione selettiva con filtri di vasi toracici	39.B1.26 ↔	Impianto (percutaneo) transluminale di stents senza liberazione di sostanza medicamentosa, arteria carotide interna extracranica con arteria carotide comune
39.79.55 ↔	Embolizzazione selettiva con filtri di vasi viscerali	39.B1.27 ↔	Impianto (percutaneo) transluminale di stents senza liberazione di sostanza medicamentosa, arteria carotide esterna
39.79.56 ↔	Embolizzazione selettiva con filtri di vasi addominali	39.B1.28 ↔	Impianto (percutaneo) transluminale di stents senza liberazione di sostanza medicamentosa, arteria vertebrale extracranica
39.79.57 ↔	Embolizzazione selettiva con filtri di vasi dell'arto inferiore	39.B1.31 ↔	Impianto (percutaneo) transluminale di stents senza liberazione di sostanza medicamentosa, vasi di spalla e braccio
39.79.58 ↔	Embolizzazione selettiva con filtri di vasi spinali	39.B1.51 ↔	Impianto (percutaneo) transluminale di stents senza liberazione di sostanza medicamentosa, vasi dell'avambraccio
39.79.59 ↔	Embolizzazione selettiva con filtri di altri vasi, altro		
39.79.60 ↔	Embolizzazione selettiva con particelle di altri vasi, NAS		
39.79.61 ↔	Embolizzazione selettiva con particelle di vasi dell'arto superiore		
39.79.62 ↔	Embolizzazione selettiva con particelle dell'aorta		
39.79.64 ↔	Embolizzazione selettiva con particelle di vasi toracici		
39.79.65 ↔	Embolizzazione selettiva con particelle di vasi viscerali		
39.79.66 ↔	Embolizzazione selettiva con particelle di vasi addominali		
39.79.67 ↔	Embolizzazione selettiva con particelle di vasi dell'arto inferiore		
39.79.68 ↔	Embolizzazione selettiva con particelle di vasi spinali		
39.79.69 ↔	Embolizzazione selettiva con particelle di altri vasi, altro		
39.79.70 ↔	Occlusione mediante cateterismo con laser di arterie, altri vasi, NAS		

39.B1.71 ↔	Impianto (percutaneo) transluminale di stents senza liberazione di sostanza medicamentosa, aorta	39.B2.81 ↔	Impianto (percutaneo) transluminale di stents con liberazione di sostanza medicamentosa, altri vasi toracici
39.B1.74 ↔	Impianto (percutaneo) transluminale di stents senza liberazione di sostanza medicamentosa, istmo aortico	39.B2.A4 ↔	Impianto (percutaneo) transluminale di stents con liberazione di sostanza medicamentosa, arteria polmonare
39.B1.81 ↔	Impianto (percutaneo) transluminale di stents senza liberazione di sostanza medicamentosa, altri vasi toracici	39.B2.C1 ↔	Impianto (percutaneo) transluminale di stents con liberazione di sostanza medicamentosa, altre arterie addominali e pelviche
39.B1.A4 ↔	Impianto (percutaneo) transluminale di stents senza liberazione di sostanza medicamentosa, arteria polmonare	39.B2.D1 ↔	Impianto (percutaneo) transluminale di stents con liberazione di sostanza medicamentosa, vasi viscerali
39.B1.C1 ↔	Impianto (percutaneo) transluminale di stents senza liberazione di sostanza medicamentosa, altre arterie addominali e pelviche	39.B2.G1 ↔	Impianto (percutaneo) transluminale di stents con liberazione di sostanza medicamentosa, arterie della coscia
39.B1.D1 ↔	Impianto (percutaneo) transluminale di stents senza liberazione di sostanza medicamentosa, vasi viscerali	39.B2.H1 ↔	Impianto (percutaneo) transluminale di stents con liberazione di sostanza medicamentosa, vasi della gamba
39.B1.G1 ↔	Impianto (percutaneo) transluminale di stents senza liberazione di sostanza medicamentosa, arterie della coscia	39.B2.J3 ↔	Impianto (percutaneo) transluminale di stents con liberazione di sostanza medicamentosa, vena polmonare
39.B1.H1 ↔	Impianto (percutaneo) transluminale di stents senza liberazione di sostanza medicamentosa, vasi della gamba	39.B2.J7 ↔	Impianto (percutaneo) transluminale di stents con liberazione di sostanza medicamentosa, vena cava
39.B1.J3 ↔	Impianto (percutaneo) transluminale di stents senza liberazione di sostanza medicamentosa, vena polmonare	39.B2.JB ↔	Impianto (percutaneo) transluminale di stents con liberazione di sostanza medicamentosa, altre vene addominali e pelviche
39.B1.J7 ↔	Impianto (percutaneo) transluminale di stents senza liberazione di sostanza medicamentosa, vena cava	39.B2.JF ↔	Impianto (percutaneo) transluminale di stents con liberazione di sostanza medicamentosa, vene della coscia
39.B1.JB ↔	Impianto (percutaneo) transluminale di stents senza liberazione di sostanza medicamentosa, altre vene addominali e pelviche	39.B2.JI ↔	Impianto (percutaneo) transluminale di stents con liberazione di sostanza medicamentosa, vena porta
39.B1.JF ↔	Impianto (percutaneo) transluminale di stents senza liberazione di sostanza medicamentosa, vene della coscia	39.B2.L1 ↔	Impianto (percutaneo) transluminale di stents con liberazione di sostanza medicamentosa, vasi spinali
39.B1.JI ↔	Impianto (percutaneo) transluminale di stents senza liberazione di sostanza medicamentosa, vena porta	39.B3.09 ↔	Impianto (percutaneo) transluminale di stents ricoperti senza liberazione di sostanza medicamentosa, altro
39.B1.L1 ↔	Impianto (percutaneo) transluminale di stents senza liberazione di sostanza medicamentosa, vasi spinali	39.B3.11 ↔	Impianto (percutaneo) transluminale di stents ricoperti senza liberazione di sostanza medicamentosa, vasi intracranici
39.B2.09 ↔	Impianto (percutaneo) transluminale di stents con liberazione di sostanza medicamentosa, altro	39.B3.22 ↔	Impianto (percutaneo) transluminale di stents ricoperti senza liberazione di sostanza medicamentosa, arteria carotide NAS
39.B2.11 ↔	Impianto (percutaneo) transluminale di stents con liberazione di sostanza medicamentosa, vasi intracranici	39.B3.23 ↔	Impianto (percutaneo) transluminale di stents ricoperti senza liberazione di sostanza medicamentosa, arteria carotide comune
39.B2.22 ↔	Impianto (percutaneo) transluminale di stents con liberazione di sostanza medicamentosa, arteria carotide NAS	39.B3.25 ↔	Impianto (percutaneo) transluminale di stents ricoperti senza liberazione di sostanza medicamentosa, arteria carotide interna extracranica
39.B2.23 ↔	Impianto (percutaneo) transluminale di stents con liberazione di sostanza medicamentosa, arteria carotide comune	39.B3.26 ↔	Impianto (percutaneo) transluminale di stents ricoperti senza liberazione di sostanza medicamentosa, arteria carotide interna extracranica con arteria carotide comune
39.B2.25 ↔	Impianto (percutaneo) transluminale di stents con liberazione di sostanza medicamentosa, arteria carotide interna extracranica	39.B3.27 ↔	Impianto (percutaneo) transluminale di stents ricoperti senza liberazione di sostanza medicamentosa, arteria carotide esterna
39.B2.26 ↔	Impianto (percutaneo) transluminale di stents con liberazione di sostanza medicamentosa, arteria carotide interna extracranica con arteria carotide comune	39.B3.28 ↔	Impianto (percutaneo) transluminale di stents ricoperti senza liberazione di sostanza medicamentosa, arteria vertebrale extracranica
39.B2.27 ↔	Impianto (percutaneo) transluminale di stents con liberazione di sostanza medicamentosa, arteria carotide esterna	39.B3.31 ↔	Impianto (percutaneo) transluminale di stents ricoperti senza liberazione di sostanza medicamentosa, vasi di spalla e braccio
39.B2.28 ↔	Impianto (percutaneo) transluminale di stents con liberazione di sostanza medicamentosa, arteria vertebrale extracranica	39.B3.51 ↔	Impianto (percutaneo) transluminale di stents ricoperti senza liberazione di sostanza medicamentosa, vasi dell'avambraccio
39.B2.31 ↔	Impianto (percutaneo) transluminale di stents con liberazione di sostanza medicamentosa, vasi di spalla e braccio	39.B3.81 ↔	Impianto (percutaneo) transluminale di stents ricoperti senza liberazione di sostanza medicamentosa, altri vasi toracici
39.B2.51 ↔	Impianto (percutaneo) transluminale di stents con liberazione di sostanza medicamentosa, vasi dell'avambraccio	39.B3.C1 ↔	Impianto (percutaneo) transluminale di stents ricoperti senza liberazione di sostanza medicamentosa, altre arterie addominali e pelviche
39.B2.71 ↔	Impianto (percutaneo) transluminale di stents con liberazione di sostanza medicamentosa, aorta		
39.B2.74 ↔	Impianto (percutaneo) transluminale di stents con liberazione di sostanza medicamentosa, istmo aortico		

39.B3.D1 ↔	Impianto (percutaneo) transluminale di stents ricoperti senza liberazione di sostanza medicamentosa, vasi viscerali	39.B4.J7 ↔	Impianto (percutaneo) transluminale di stents ricoperti con liberazione di sostanza medicamentosa, vena cava
39.B3.G1 ↔	Impianto (percutaneo) transluminale di stents ricoperti senza liberazione di sostanza medicamentosa, arterie della coscia	39.B4.JB ↔	Impianto (percutaneo) transluminale di stents ricoperti con liberazione di sostanza medicamentosa, altre vene addominali e pelviche
39.B3.H1 ↔	Impianto (percutaneo) transluminale di stents ricoperti senza liberazione di sostanza medicamentosa, vasi della gamba	39.B4.JF ↔	Impianto (percutaneo) transluminale di stents ricoperti con liberazione di sostanza medicamentosa, vene della coscia
39.B3.J7 ↔	Impianto (percutaneo) transluminale di stents ricoperti senza liberazione di sostanza medicamentosa, vena cava	39.B4.JI ↔	Impianto (percutaneo) transluminale di stents ricoperti con liberazione di sostanza medicamentosa, vena porta
39.B3.JB ↔	Impianto (percutaneo) transluminale di stents ricoperti senza liberazione di sostanza medicamentosa, altre vene addominali e pelviche	39.B4.L1 ↔	Impianto (percutaneo) transluminale di stents ricoperti con liberazione di sostanza medicamentosa, vasi spinali
39.B3.JF ↔	Impianto (percutaneo) transluminale di stents ricoperti senza liberazione di sostanza medicamentosa, vene della coscia	39.B5.09 ↔	Impianto (percutaneo) transluminale di stents Cheatham Platinum non ricoperti, altro
39.B3.JI ↔	Impianto (percutaneo) transluminale di stents ricoperti senza liberazione di sostanza medicamentosa, vena porta	39.B5.11 ↔	Impianto (percutaneo) transluminale di stents Cheatham Platinum non ricoperti, vasi intracranici
39.B3.L1 ↔	Impianto (percutaneo) transluminale di stents ricoperti senza liberazione di sostanza medicamentosa, vasi spinali	39.B5.22 ↔	Impianto (percutaneo) transluminale di stents Cheatham Platinum non ricoperti, arteria carotide NAS
39.B4.09 ↔	Impianto (percutaneo) transluminale di stents ricoperti con liberazione di sostanza medicamentosa, altro	39.B5.23 ↔	Impianto (percutaneo) transluminale di stents Cheatham Platinum non ricoperti, arteria carotide comune
39.B4.11 ↔	Impianto (percutaneo) transluminale di stents ricoperti con liberazione di sostanza medicamentosa, vasi intracranici	39.B5.25 ↔	Impianto (percutaneo) transluminale di stents Cheatham Platinum non ricoperti, arteria carotide interna extracranica
39.B4.22 ↔	Impianto (percutaneo) transluminale di stents ricoperti con liberazione di sostanza medicamentosa, arteria carotide NAS	39.B5.26 ↔	Impianto (percutaneo) transluminale di stents Cheatham Platinum non ricoperti, arteria carotide interna extracranica con arteria carotide comune
39.B4.23 ↔	Impianto (percutaneo) transluminale di stents ricoperti con liberazione di sostanza medicamentosa, arteria carotide comune	39.B5.27 ↔	Impianto (percutaneo) transluminale di stents Cheatham Platinum non ricoperti, arteria carotide esterna
39.B4.25 ↔	Impianto (percutaneo) transluminale di stents ricoperti con liberazione di sostanza medicamentosa, arteria carotide interna extracranica	39.B5.31 ↔	Impianto (percutaneo) transluminale di stents Cheatham Platinum non ricoperti, vasi di spalla e braccio
39.B4.26 ↔	Impianto (percutaneo) transluminale di stents ricoperti con liberazione di sostanza medicamentosa, arteria carotide interna extracranica con arteria carotide comune	39.B5.51 ↔	Impianto (percutaneo) transluminale di stents Cheatham Platinum non ricoperti, vasi dell'avambraccio
39.B4.27 ↔	Impianto (percutaneo) transluminale di stents ricoperti con liberazione di sostanza medicamentosa, arteria carotide esterna	39.B5.71 ↔	Impianto (percutaneo) transluminale di stents Cheatham Platinum non ricoperti, aorta
39.B4.28 ↔	Impianto (percutaneo) transluminale di stents ricoperti con liberazione di sostanza medicamentosa, arteria vertebrale extracranica	39.B5.74 ↔	Impianto (percutaneo) transluminale di stents Cheatham Platinum non ricoperti, istmo aortico
39.B4.31 ↔	Impianto (percutaneo) transluminale di stents ricoperti con liberazione di sostanza medicamentosa, vasi di spalla e braccio	39.B5.81 ↔	Impianto (percutaneo) transluminale di stents Cheatham Platinum non ricoperti, altri vasi toracici
39.B4.51 ↔	Impianto (percutaneo) transluminale di stents ricoperti con liberazione di sostanza medicamentosa, vasi dell'avambraccio	39.B5.C1 ↔	Impianto (percutaneo) transluminale di stents Cheatham Platinum non ricoperti, altre arterie addominali e pelviche
39.B4.81 ↔	Impianto (percutaneo) transluminale di stents ricoperti con liberazione di sostanza medicamentosa, altri vasi toracici	39.B5.D1 ↔	Impianto (percutaneo) transluminale di stents Cheatham Platinum non ricoperti, vasi viscerali
39.B4.C1 ↔	Impianto (percutaneo) transluminale di stents ricoperti con liberazione di sostanza medicamentosa, altre arterie addominali e pelviche	39.B5.G1 ↔	Impianto (percutaneo) transluminale di stents Cheatham Platinum non ricoperti, arterie della coscia
39.B4.D1 ↔	Impianto (percutaneo) transluminale di stents ricoperti con liberazione di sostanza medicamentosa, vasi viscerali	39.B5.H1 ↔	Impianto (percutaneo) transluminale di stents Cheatham Platinum non ricoperti, vasi della gamba
39.B4.G1 ↔	Impianto (percutaneo) transluminale di stents ricoperti con liberazione di sostanza medicamentosa, arterie della coscia	39.B5.J7 ↔	Impianto (percutaneo) transluminale di stents Cheatham Platinum non ricoperti, vena cava
39.B4.H1 ↔	Impianto (percutaneo) transluminale di stents ricoperti con liberazione di sostanza medicamentosa, vasi della gamba	39.B5.JB ↔	Impianto (percutaneo) transluminale di stents Cheatham Platinum non ricoperti, altre vene addominali e pelviche
		39.B5.JF ↔	Impianto (percutaneo) transluminale di stents Cheatham Platinum non ricoperti, vene della coscia
		39.B5.JI ↔	Impianto (percutaneo) transluminale di stents Cheatham Platinum non ricoperti, vena porta
		39.B5.L1 ↔	Impianto (percutaneo) transluminale di stents Cheatham Platinum non ricoperti, vasi spinali
		39.B6.09 ↔	Impianto (percutaneo) transluminale di stents Cheatham Platinum ricoperti, altro
		39.B6.11 ↔	Impianto (percutaneo) transluminale di stents Cheatham Platinum ricoperti, vasi intracranici

39.B6.22 ↔	Impianto (percutaneo) transluminale di stents Cheatham Platinum ricoperti, arteria carotide NAS	39.B7.71 ↔	Impianto (percutaneo) transluminale di stents di grande diametro non ricoperti, aorta
39.B6.23 ↔	Impianto (percutaneo) transluminale di stents Cheatham Platinum ricoperti, arteria carotide comune	39.B7.74 ↔	Impianto (percutaneo) transluminale di stents di grande diametro non ricoperti, istmo aortico
39.B6.25 ↔	Impianto (percutaneo) transluminale di stents Cheatham Platinum ricoperti, arteria carotide interna extracranica	39.B7.81 ↔	Impianto (percutaneo) transluminale di stents di grande diametro non ricoperti, altri vasi toracici
39.B6.26 ↔	Impianto (percutaneo) transluminale di stents Cheatham Platinum ricoperti, arteria carotide interna extracranica con arteria carotide comune	39.B7.A4 ↔	Impianto (percutaneo) transluminale di stents di grande diametro non ricoperti, arteria polmonare
39.B6.27 ↔	Impianto (percutaneo) transluminale di stents Cheatham Platinum ricoperti, arteria carotide esterna	39.B7.C1 ↔	Impianto (percutaneo) transluminale di stents di grande diametro non ricoperti, altre arterie addominali e pelviche
39.B6.31 ↔	Impianto (percutaneo) transluminale di stents Cheatham Platinum ricoperti, vasi di spalla e braccio	39.B7.D1 ↔	Impianto (percutaneo) transluminale di stents di grande diametro non ricoperti, vasi viscerali
39.B6.51 ↔	Impianto (percutaneo) transluminale di stents Cheatham Platinum ricoperti, vasi dell'avambraccio	39.B7.G1 ↔	Impianto (percutaneo) transluminale di stents di grande diametro non ricoperti, arterie della coscia
39.B6.71 ↔	Impianto (percutaneo) transluminale di stents Cheatham Platinum ricoperti, aorta	39.B7.H1 ↔	Impianto (percutaneo) transluminale di stents di grande diametro non ricoperti, vasi della gamba
39.B6.74 ↔	Impianto (percutaneo) transluminale di stents Cheatham Platinum ricoperti, istmo aortico	39.B7.J3 ↔	Impianto (percutaneo) transluminale di stents di grande diametro non ricoperti, vena polmonare
39.B6.81 ↔	Impianto (percutaneo) transluminale di stents Cheatham Platinum ricoperti, altri vasi toracici	39.B7.J7 ↔	Impianto (percutaneo) transluminale di stents di grande diametro non ricoperti, vena cava
39.B6.C1 ↔	Impianto (percutaneo) transluminale di stents Cheatham Platinum ricoperti, altre arterie addominali e pelviche	39.B7.JB ↔	Impianto (percutaneo) transluminale di stents di grande diametro non ricoperti, altre vene addominali e pelviche
39.B6.D1 ↔	Impianto (percutaneo) transluminale di stents Cheatham Platinum ricoperti, vasi viscerali	39.B7.JF ↔	Impianto (percutaneo) transluminale di stents di grande diametro non ricoperti, vene della coscia
39.B6.G1 ↔	Impianto (percutaneo) transluminale di stents Cheatham Platinum ricoperti, arterie della coscia	39.B7.JI ↔	Impianto (percutaneo) transluminale di stents di grande diametro non ricoperti, vena porta
39.B6.H1 ↔	Impianto (percutaneo) transluminale di stents Cheatham Platinum ricoperti, vasi della gamba	39.B7.L1 ↔	Impianto (percutaneo) transluminale di stents di grande diametro non ricoperti, vasi spinali
39.B6.J7 ↔	Impianto (percutaneo) transluminale di stents Cheatham Platinum ricoperti, vena cava	39.B8.09 ↔	Impianto (percutaneo) transluminale di stents di grande diametro ricoperti, altro
39.B6.JB ↔	Impianto (percutaneo) transluminale di stents Cheatham Platinum ricoperti, altre vene addominali e pelviche	39.B8.11 ↔	Impianto (percutaneo) transluminale di stents di grande diametro ricoperti, vasi intracranici
39.B6.JF ↔	Impianto (percutaneo) transluminale di stents Cheatham Platinum ricoperti, vene della coscia	39.B8.22 ↔	Impianto (percutaneo) transluminale di stents di grande diametro ricoperti, arteria carotide NAS
39.B6.JI ↔	Impianto (percutaneo) transluminale di stents Cheatham Platinum ricoperti, vena porta	39.B8.23 ↔	Impianto (percutaneo) transluminale di stents di grande diametro ricoperti, arteria carotide comune
39.B6.L1 ↔	Impianto (percutaneo) transluminale di stents Cheatham Platinum ricoperti, vasi spinali	39.B8.25 ↔	Impianto (percutaneo) transluminale di stents di grande diametro ricoperti, arteria carotide interna extracranica
39.B7.09 ↔	Impianto (percutaneo) transluminale di stents di grande diametro non ricoperti, altro	39.B8.26 ↔	Impianto (percutaneo) transluminale di stents di grande diametro ricoperti, arteria carotide interna extracranica con arteria carotide comune
39.B7.11 ↔	Impianto (percutaneo) transluminale di stents di grande diametro non ricoperti, vasi intracranici	39.B8.27 ↔	Impianto (percutaneo) transluminale di stents di grande diametro ricoperti, arteria carotide esterna
39.B7.22 ↔	Impianto (percutaneo) transluminale di stents di grande diametro non ricoperti, arteria carotide NAS	39.B8.28 ↔	Impianto (percutaneo) transluminale di stents di grande diametro ricoperti, arteria vertebrale extracranica
39.B7.23 ↔	Impianto (percutaneo) transluminale di stents di grande diametro non ricoperti, arteria carotide comune	39.B8.31 ↔	Impianto (percutaneo) transluminale di stents di grande diametro ricoperti, vasi di spalla e braccio
39.B7.25 ↔	Impianto (percutaneo) transluminale di stents di grande diametro non ricoperti, arteria carotide interna extracranica	39.B8.51 ↔	Impianto (percutaneo) transluminale di stents di grande diametro ricoperti, vasi dell'avambraccio
39.B7.26 ↔	Impianto (percutaneo) transluminale di stents di grande diametro non ricoperti, arteria carotide interna extracranica con arteria carotide comune	39.B8.71 ↔	Impianto (percutaneo) transluminale di stents di grande diametro ricoperti, aorta
39.B7.27 ↔	Impianto (percutaneo) transluminale di stents di grande diametro non ricoperti, arteria carotide esterna	39.B8.74 ↔	Impianto (percutaneo) transluminale di stents di grande diametro ricoperti, istmo aortico
39.B7.28 ↔	Impianto (percutaneo) transluminale di stents di grande diametro non ricoperti, arteria vertebrale extracranica	39.B8.81 ↔	Impianto (percutaneo) transluminale di stents di grande diametro ricoperti, altri vasi toracici
39.B7.31 ↔	Impianto (percutaneo) transluminale di stents di grande diametro non ricoperti, vasi di spalla e braccio	39.B8.A4 ↔	Impianto (percutaneo) transluminale di stents di grande diametro ricoperti, arteria polmonare
39.B7.51 ↔	Impianto (percutaneo) transluminale di stents di grande diametro non ricoperti, vasi dell'avambraccio	39.B8.C1 ↔	Impianto (percutaneo) transluminale di stents di grande diametro ricoperti, altre arterie addominali e pelviche
		39.B8.D1 ↔	Impianto (percutaneo) transluminale di stents di grande diametro ricoperti, vasi viscerali
		39.B8.G1 ↔	Impianto (percutaneo) transluminale di stents di grande diametro ricoperti, arterie della coscia
		39.B8.H1 ↔	Impianto (percutaneo) transluminale di stents di grande diametro ricoperti, vasi della gamba

39.B8.J3 ↔	Impianto (percutaneo) transluminale di stents di grande diametro ricoperti, vena polmonare	39.BH.31 ↔	Impianto (percutaneo) transluminale di stents per flusso laminare in caso di aneurismi, vasi di spalla e braccio
39.B8.J7 ↔	Impianto (percutaneo) transluminale di stents di grande diametro ricoperti, vena cava	39.BH.51 ↔	Impianto (percutaneo) transluminale di stents per flusso laminare in caso di aneurismi, vasi dell'avambraccio
39.B8.JB ↔	Impianto (percutaneo) transluminale di stents di grande diametro ricoperti, altre vene addominali e pelviche	39.BH.71 ↔	Impianto (percutaneo) transluminale di stents per flusso laminare in caso di aneurismi, aorta
39.B8.JF ↔	Impianto (percutaneo) transluminale di stents di grande diametro ricoperti, vene della coscia	39.BH.74 ↔	Impianto (percutaneo) transluminale di stents per flusso laminare in caso di aneurismi, istmo aortico
39.B8.JI ↔	Impianto (percutaneo) transluminale di stents di grande diametro ricoperti, vena porta	39.BH.81 ↔	Impianto (percutaneo) transluminale di stents per flusso laminare in caso di aneurismi, altri vasi toracici
39.B8.L1 ↔	Impianto (percutaneo) transluminale di stents di grande diametro ricoperti, vasi spinali	39.BH.C1 ↔	Impianto (percutaneo) transluminale di stents per flusso laminare in caso di aneurismi, altre arterie addominali e pelviche
39.BA.09 ↔	Impianto (percutaneo) transluminale di growth stents non ricoperti, altro	39.BH.D1 ↔	Impianto (percutaneo) transluminale di stents per flusso laminare in caso di aneurismi, vasi viscerali
39.BA.A4 ↔	Impianto (percutaneo) transluminale di growth stents non ricoperti, arteria polmonare	39.BH.G1 ↔	Impianto (percutaneo) transluminale di stents per flusso laminare in caso di aneurismi, arterie della coscia
39.BA.J3 ↔	Impianto (percutaneo) transluminale di growth stents non ricoperti, vena polmonare	39.BH.H1 ↔	Impianto (percutaneo) transluminale di stents per flusso laminare in caso di aneurismi, vasi della gamba
39.BB.09 ↔	Impianto (percutaneo) transluminale di growth stents ricoperti, altro	39.BH.J7 ↔	Impianto (percutaneo) transluminale di stents per flusso laminare in caso di aneurismi, vena cava
39.BB.A4 ↔	Impianto (percutaneo) transluminale di growth stents ricoperti, arteria polmonare	39.BH.JB ↔	Impianto (percutaneo) transluminale di stents per flusso laminare in caso di aneurismi, altre vene addominali e pelviche
39.BB.J3 ↔	Impianto (percutaneo) transluminale di growth stents ricoperti, vena polmonare	39.BH.JF ↔	Impianto (percutaneo) transluminale di stents per flusso laminare in caso di aneurismi, vene della coscia
39.BE ↔	Impianto (percutaneo) transluminale di stent per biforcazioni autoespandente, intracranico	39.BH.JI ↔	Impianto (percutaneo) transluminale di stents per flusso laminare in caso di aneurismi, vena porta
39.BF.09 ↔	Impianto (percutaneo) transluminale di microstents autoespandenti, altro	39.BH.L1 ↔	Impianto (percutaneo) transluminale di stents per flusso laminare in caso di aneurismi, vasi spinali
39.BF.11 ↔	Impianto (percutaneo) transluminale di microstents autoespandenti, vasi intracranici	40.11.10 ↔	Biopsia a cielo aperto (mediante incisione) di linfonodo mediastinico, paraaortico, iliaco o pelvico
39.BF.51 ↔	Impianto (percutaneo) transluminale di microstents autoespandenti, vasi dell'avambraccio	40.11.11 ↔	Biopsia a cielo aperto (mediante incisione) di linfonodo cervicale, sopraclavicolare, ascellare o inguinale
39.BF.H1 ↔	Impianto (percutaneo) transluminale di microstents autoespandenti, vasi della gamba	40.22.00 ↔	Asportazione di linfonodo mammario interno, NAS
39.BG.09 ↔	Impianto (percutaneo) transluminale di stents in nitinol a filo singolo, altro	40.22.10 ↔	Asportazione di linfonodo mammario interno, per via toracoscopica
39.BG.31 ↔	Impianto (percutaneo) transluminale di stents in nitinol a filo singolo, vasi di spalla e braccio	40.22.20 ↔	Asportazione di linfonodo mammario interno, chirurgica a cielo aperto
39.BG.81 ↔	Impianto (percutaneo) transluminale di stents in nitinol a filo singolo, altri vasi toracici	40.22.99 ↔	Asportazione di linfonodo mammario interno, altro
39.BG.C1 ↔	Impianto (percutaneo) transluminale di stents in nitinol a filo singolo, altre arterie addominali e pelviche	40.24.00 ↔	Asportazione di linfonodo inguinale, NAS
39.BG.G1 ↔	Impianto (percutaneo) transluminale di stents in nitinol a filo singolo, arterie della coscia	40.24.10 ↔	Asportazione di linfonodo inguinale, chirurgica a cielo aperto, senza marcatura
39.BG.H1 ↔	Impianto (percutaneo) transluminale di stents in nitinol a filo singolo, vasi della gamba	40.24.11 ↔	Asportazione di linfonodo inguinale, chirurgica a cielo aperto, con marcatura con radionuclidi o colorante (linfadenectomia del linfonodo sentinella)
39.BH.09 ↔	Impianto (percutaneo) transluminale di stents per flusso laminare in caso di aneurismi, altro	40.24.20 ↔	Asportazione di linfonodo inguinale, per via laparoscopica
39.BH.11 ↔	Impianto (percutaneo) transluminale di stents per flusso laminare in caso di aneurismi, vasi intracranici	40.24.99 ↔	Asportazione di linfonodo inguinale, altro
39.BH.22 ↔	Impianto (percutaneo) transluminale di stents per flusso laminare in caso di aneurismi, arteria carotide NAS	40.29.10 ↔	Asportazione di linfonodo mediastinico, NAS
39.BH.23 ↔	Impianto (percutaneo) transluminale di stents per flusso laminare in caso di aneurismi, arteria carotide comune	40.29.11 ↔	Asportazione di linfonodo mediastinico, chirurgica a cielo aperto
39.BH.25 ↔	Impianto (percutaneo) transluminale di stents per flusso laminare in caso di aneurismi, arteria carotide interna extracranica	40.29.12 ↔	Asportazione di linfonodo mediastinico, per via toracoscopica
39.BH.26 ↔	Impianto (percutaneo) transluminale di stents per flusso laminare in caso di aneurismi, arteria carotide interna extracranica con arteria carotide comune	40.29.19 ↔	Asportazione di linfonodo mediastinico, altro
39.BH.27 ↔	Impianto (percutaneo) transluminale di stents per flusso laminare in caso di aneurismi, arteria carotide esterna	40.29.20 ↔	Asportazione di linfonodo para-aortico
39.BH.28 ↔	Impianto (percutaneo) transluminale di stents per flusso laminare in caso di aneurismi, arteria vertebrale extracranica	40.29.30 ↔	Asportazione di linfonodo iliaco
		40.29.70 ↔	Asportazione di linfangioma o di igroma cistico
		40.29.80 ↔	Asportazione di più stazioni linfonodali addominali (con biopsia epatica), NAS
		40.29.81 ↔	Asportazione di più stazioni linfonodali addominali (con biopsia epatica), chirurgica a cielo aperto [laparotomia di staging]
		40.29.82 ↔	Asportazione di più stazioni linfonodali addominali (con biopsia epatica), per via laparoscopica [laparoscopia di staging]

40.29.89 ↔	Asportazione di più stazioni linfonodali addominali (con biopsia epatica), altro	54.99.81 ↔	Revisione senza sostituzione di cateteri nonché di pompa automatica, programmabile e ricaricabile per il drenaggio continuo di liquido ascitico
40.29.99 ↔	Asportazione semplice di altre strutture linfatiche, altro	54.99.82 ↔	Rimozione di ostruzione meccanica di cateteri di una pompa automatica, programmabile e ricaricabile per il drenaggio continuo di liquido ascitico
40.3X.10 ↔	Linfadenectomia regionale quale intervento indipendente, NAS	54.99.84 ↔	Sostituzione dei cateteri di pompa automatica, programmabile e ricaricabile per il drenaggio continuo di liquido ascitico
40.3X.11 ↔	Linfadenectomia regionale quale intervento indipendente, cervicale	54.A1 ↔	Asportazione e distruzione di tessuto retroperitoneale
40.3X.12 ↔	Linfadenectomia regionale quale intervento indipendente, ascellare	56.41.00 ↔	Ureterectomia parziale o segmentaria, NAS
40.3X.13 ↔	Linfadenectomia regionale quale intervento indipendente, para-aortica, pelvica, otturatoria o iliaca	56.41.10 ↔	Ureterectomia parziale o segmentaria, resezione dell'ostio ureterale, percutanea transvescicale
40.3X.14 ↔	Linfadenectomia regionale quale intervento indipendente, inguinale, chirurgica a cielo aperto	56.41.11 ↔	Ureterectomia parziale o segmentaria, resezione dell'ostio ureterale, transuretrale
40.3X.15 ↔	Linfadenectomia regionale quale intervento indipendente, inguinale, per via laparoscopica	56.41.12 ↔	Ureterectomia parziale o segmentaria, resezione dell'ostio ureterale, chirurgica a cielo aperto
40.3X.16 ↔	Linfadenectomia regionale quale intervento indipendente, mediastinica e peribronchiale	56.41.20 ↔	Ureterectomia parziale o segmentaria, chirurgica a cielo aperto
40.3X.19 ↔	Linfadenectomia regionale quale intervento indipendente, altro	56.41.21 ↔	Ureterectomia parziale o segmentaria, per via laparoscopica
40.3X.21 ↔	Linfadenectomia regionale in corso di altro intervento, cervicale	56.41.30 ↔	Ureterectomia parziale o segmentaria, resezione di moncone ureterale
40.3X.22 ↔	Linfadenectomia regionale in corso di altro altro intervento, ascellare	56.41.40 ↔	Ureteroceleotomia, transuretrale
40.3X.23 ↔	Linfadenectomia regionale in corso di altro intervento, para-aortica, pelvica o iliaca	56.41.41 ↔	Ureteroceleotomia, chirurgica a cielo aperto
40.3X.24 ↔	Linfadenectomia regionale in corso di altro intervento, otturatoria	56.41.49 ↔	Ureteroceleotomia, per altra via
40.3X.25 ↔	Linfadenectomia regionale in corso di altro intervento, inguinale	56.41.99 ↔	Ureterectomia parziale o segmentaria, altro
40.3X.26 ↔	Linfadenectomia regionale in corso di altro intervento, mediastinica e peribronchiale	56.51.00 ↔	Confezione di uretero-ileostomia cutanea, NAS
40.3X.29 ↔	Linfadenectomia regionale in corso di altro intervento, altro	56.51.10 ↔	Confezione di uretero-ileostomia cutanea, ureteroileocutaneostomia [condotto ileale] o ureterocolocutaneostomia [condotto colon-sigmoideo], chirurgica a cielo aperto
40.71.11 ↔	Anastomosi linfovenosa microchirurgica	56.51.11 ↔	Confezione di uretero-ileostomia cutanea, ureteroileocutaneostomia [condotto ileale] o ureterocolocutaneostomia [condotto colon-sigmoideo], per via laparoscopica
40.71.21 ↔	Trapianto di linfonodi con anastomosi microvascolare	56.51.12 ↔	Confezione di uretero-ileostomia cutanea, con interposizione intestinale [condotto] (derivazione urinaria non continente), per altra via
40.71.31 ↔	Trapianto di vasi linfatici periferici con anastomosi microvascolare	56.51.20 ↔	Confezione di uretero-ileostomia cutanea, conversione di altra derivazione urinaria sopravescicale in uretero-ileostomia cutanea
40.79 ↔	Ricostruzione plastica e trapianto di strutture linfatiche, altro	56.51.30 ↔	Confezione di uretero-ileostomia cutanea, con tasca intestinale (derivazione urinaria continente)
40.9X.20 ↔	Incisione di linfocele	56.51.99 ↔	Confezione di uretero-ileostomia cutanea, altro
44.44 ↔	Embolizzazione mediante catetere per sanguinamento gastrico o duodenale	56.52.00 ↔	Revisione di uretero-ileostomia cutanea, NAS
50.12.00 ↔	Biopsia a cielo aperto del fegato, NAS	56.52.10 ↔	Revisione di uretero-ileostomia cutanea, con interposizione intestinale [condotto]
50.12.09 ↔	Biopsia a cielo aperto del fegato, altro	56.52.20 ↔	Revisione di uretero-ileostomia cutanea, con tasca intestinale (derivazione urinaria continente)
50.12.11 ↔	Biopsia del fegato, mediante escissione, chirurgica a cielo aperto	56.52.99 ↔	Revisione di uretero-ileostomia cutanea, altro
50.12.12 ↔	Biopsia del fegato, mediante agobiopsia, chirurgica a cielo aperto	56.61.00 ↔	Confezione di altra ureterostomia cutanea, NAS
54.11 ↔	Laparotomia esplorativa	56.61.10 ↔	Confezione di altra ureterostomia cutanea, ureterocutaneostomia e transureterocutaneostomia, per via laparoscopica
54.12.00 ↔	Riapertura di laparotomia recente, NAS	56.61.20 ↔	Confezione di altra ureterostomia cutanea, conversione di altra derivazione urinaria sopravescicale in ureterostomia cutanea
54.12.10 ↔	Laparotomia di second-look	56.61.99 ↔	Confezione di altra ureterostomia cutanea, altro
54.12.11 ↔	Laparotomia per controllo di emorragia postoperatoria	56.62 ↔	Revisione di altra ureterocutaneostomia
54.12.99 ↔	Riapertura di laparotomia recente, altro	56.71.00 ↔	Derivazione urinaria all'intestino, NAS
54.19 ↔	Laparotomia, altro	56.71.10 ↔	Ureterosigmoidostomia con confezione di tasca, chirurgica a cielo aperto
54.21.00 ↔	Laparoscopia, NAS	56.71.11 ↔	Ureterosigmoidostomia con confezione di tasca, per via laparoscopica
54.21.10 ↔	Laparoscopia, Laparoscopia diagnostica	56.71.20 ↔	Conversione di altra derivazione urinaria sopravescicale in derivazione urinaria all'intestino
54.21.99 ↔	Laparoscopia, altro	56.71.99 ↔	Derivazione urinaria all'intestino, altro
54.51 ↔	Lisi di aderenze peritoneali, per via laparoscopica	56.72 ↔	Revisione di anastomosi ureterointestinale
54.52 ↔	Lisi di aderenze peritoneali, chirurgico a cielo aperto	56.75 ↔	Transuretero-ureterostomia
54.59 ↔	Lisi di aderenze peritoneali, altro		
54.93 ‡↔	Creazione di fistola cutaneooperitoneale		
54.99.31 ↔	Debulking per laparotomia		
54.99.40 ↔	Revisione di fistola cutaneooperitoneale (cateterismo permanente)		
54.99.50 ↔	Chiusura temporanea della parete addominale		
54.99.60 ↔	Lombotomia		
54.99.61 ↔	Rilombotomia		



56.81 ↔	Lisi di aderenza intraluminali dell'uretere	57.93.12 ↔	Emostasi vescicale (postoperatoria), chirurgica a cielo aperto
56.83 ↔	Chiusura di ureterostomia	57.93.13 ↔	Emostasi vescicale (postoperatoria), per via laparoscopica
56.92 ↔	Impianto di stimolatore elettronico ureterale	57.93.14 ↔	Emostasi vescicale (postoperatoria), attraverso stoma
56.93 ↔	Sostituzione di stimolatore elettronico ureterale	57.93.99 ↔	Emostasi vescicale (postoperatoria), altro
56.94 ↔	Rimozione di stimolatore elettronico ureterale	57.9A.11 ↔	Impianto o sostituzione di neurostimolatore per la neurostimolazione epidurale della vescica
56.99.00 ↔	Altri interventi sull'uretere, NAS	57.9A.12 ↔	Impianto o sostituzione di neurostimolatore per la neurostimolazione della radice anteriore della vescica
56.99.10 ↔	Liberazione dell'uretere (per esplorazione)	57.9A.13 ↔	Impianto o sostituzione di neurostimolatore per la neurostimolazione gangliare della vescica
56.99.20 ↔	Revisione dell'uretere, chirurgica a cielo aperto	57.9A.21 ↔	Revisione senza sostituzione di neurostimolatore per la neurostimolazione della vescica
56.99.21 ↔	Revisione dell'uretere, per altra via	57.9A.31 ↔	Rimozione di neurostimolatore per la neurostimolazione della vescica
56.99.30 ↔	Altri interventi sull'uretere, iniezione per insufficienza dell'ostio ureterale, transuretrale	58.1 ↔	Meatotomia uretrale
56.99.31 ↔	Altri interventi sull'uretere, iniezione per insufficienza dell'ostio ureterale, chirurgica a cielo aperto	58.24 ↔	Biopsia del tessuto periuretrale
56.99.32 ↔	Altri interventi sull'uretere, iniezione per insufficienza dell'ostio ureterale, per altra via	58.49.10 ↔	Riparazione uretrale in uno stadio con cute prepuziale o peniena
56.99.99 ↔	Altri interventi sull'uretere, altro	58.49.11 ↔	Riparazione uretrale in uno stadio con mucosa orale o vescicale, altra ricostruzione
57.12 ↔	Lisi di aderenze intraluminali con incisione nella vescica	58.49.20 ↔	Riparazione uretrale in due stadi, primo stadio, con cute prepuziale o peniena
57.21 ↔	Vescicostomia	58.49.21 ↔	Riparazione uretrale in due stadi, primo stadio, con mucosa orale o vescicale
57.22 ↔	Revisione di vescicostomia	58.49.29 ↔	Altra riparazione uretrale, in due stadi, primo stadio, altra ricostruzione
57.23.00 ↔	Appendicovescicostomia, NAS	58.49.30 ↔	Riparazione uretrale in due stadi, secondo stadio, NAS
57.23.11 ↔	Creazione di appendicovescicostomia	58.49.31 ↔	Riparazione uretrale in due stadi, secondo stadio, con cute prepuziale o peniena
57.23.12 ↔	Revisione superficiale di appendicovescicostomia	58.49.33 ↔	Riparazione uretrale in due stadi, secondo stadio, con mucosa orale o vescicale
57.23.13 ↔	Revisione profonda di appendicovescicostomia	58.49.39 ↔	Riparazione uretrale in due stadi, secondo stadio, altro
57.23.99 ↔	Appendicovescicostomia, altro	58.49.40 ↔	Revisione di riparazione uretrale
57.34 ↔	Biopsia della vescica a cielo aperto	58.49.99 ↔	Altra riparazione uretrale, altro
57.41 ↔	Lisi transuretrale di aderenze intraluminali	58.5X.10 ↔	Trattamento della stenosi uretrale, incisione transuretrale dello sfintere uretrale esterno
57.49.00 ↔	Altra asportazione o distruzione transuretrale di lesione o tessuto vescicale, NAS	58.5X.20 ↔	Trattamento della stenosi uretrale, uretrotomia interna,
57.49.11 ↔	Altra distruzione transuretrale di lesione o tessuto vescicale	58.5X.99 ↔	Trattamento della stenosi uretrale, altro
57.49.12 ↔	Altra resezione transuretrale di lesione o tessuto vescicale	58.93.00 †↔	Impianto, revisione e rimozione di protesi di sfintere urinario, NAS
57.49.99 ↔	Altra asportazione o distruzione transuretrale di lesione o tessuto vescicale, altro	58.93.21 †↔	Rimozione di protesi di sfintere vescicale
57.51 ↔	Asportazione dell'uraco	58.93.31 †↔	Revisione senza sostituzione di protesi di sfintere vescicale
57.58 ↔	Asportazione o distruzione laparoscopica di altra lesione o tessuto vescicale	58.93.99 †↔	Impianto, revisione e rimozione di protesi di sfintere vescicale, altro
57.59.00 ↔	Asportazione o distruzione a cielo aperto di altra lesione o tessuto vescicale, NAS	58.99.00 †↔	Altri interventi sull'uretra e sul tessuto periuretrale, NAS
57.59.10 ↔	Asportazione o distruzione a cielo aperto di altra lesione o tessuto vescicale, asportazione, chirurgica a cielo aperto	58.99.10 †↔	Altri interventi sull'uretra e sul tessuto periuretrale, posa e sostituzione di stent nell'uretra
57.59.20 ↔	Asportazione o distruzione a cielo aperto di altra lesione o tessuto vescicale, miectomia	58.99.99 †↔	Altri interventi sull'uretra e sul tessuto periuretrale, altro
57.59.99 ↔	Asportazione o distruzione a cielo aperto di altra lesione o tessuto vescicale, altro	59.00 ↔	Intervento retroperitoneale, NAS
57.81 ↔	Sutura di lacerazione vescicale	59.02 ↔	Altra lisi di aderenze perirenali o periureterali
57.82 ↔	Chiusura di cistostomia	59.03.00 ↔	Lisi di aderenze perirenali e periureterali per via laparoscopica, NAS
57.83 ↔	Riparazione di fistola vescico-intestinale	59.03.10 ↔	Ureterolisi senza intraperitoneizzazione, per via laparoscopica
57.84.00 ↔	Riparazione di altra fistola della vescica, NAS	59.03.11 ↔	Ureterolisi con intraperitoneizzazione, per via laparoscopica
57.84.10 ↔	Riparazione di fistola vescico-vaginale, chirurgica a cielo aperto (addominale)	59.03.99 ↔	Lisi di aderenze perirenali e periureterali per via laparoscopica, altro
57.84.11 ↔	Riparazione di fistola vescico-vaginale, per via vaginale	59.09 ↔	Altra incisione di tessuto perirenale e periureterale
57.84.12 ↔	Riparazione di fistola vescico-vaginale, transvescicale	59.11 ↔	Altra lisi di aderenze perivescicali
57.84.13 ↔	Riparazione di fistola vescico-vaginale, per via laparoscopica	59.12 ↔	Lisi di aderenze perivescicali per via laparoscopica
57.84.20 ↔	Riparazione di fistola vescico-cutanea, chirurgica a cielo aperto		
57.84.21 ↔	Riparazione di fistola vescico-cutanea, per via laparoscopica		
57.84.99 ↔	Riparazione di altra fistola della vescica, altro		
57.88 ↔	Altre anastomosi vescicali		
57.89 ↔	Altra riparazione plastica della vescica, altro		
57.91 ↔	Sfinterotomia vescicale		
57.93.00 ↔	Emostasi vescicale (postoperatoria), NAS		
57.93.10 ↔	Emostasi vescicale (postoperatoria), percutanea		
57.93.11 ↔	Emostasi vescicale (postoperatoria), transuretrale		

59.19 ↔	Altra incisione del tessuto perivescicale	77.42.20 ↔	Biopsia dell'omero, Biopsia a cielo aperto
59.21 ↔	Biopsia del tessuto perirenale o perivescicale	77.42.99 ↔	Biopsia dell'omero, altro
59.72 ↔	Iniezione di impianto nell'uretra e/o nel collo vescicale	77.43.00 ↔	Biopsia del radio e dell'ulna, NAS
59.74 ↔	Intervento di sospensione nell'uomo	77.43.20 ↔	Biopsia del radio e dell'ulna, Biopsia a cielo aperto
59.91 ↔	Asportazione di tessuti perirenali o perivescicali	77.43.99 ↔	Biopsia del radio e dell'ulna, altro
59.92 ↔	Altri interventi sul tessuto perirenale o perivescicale	77.44.00 ↔	Biopsia del carpo e del metacarpo, NAS
59.99 ↔	Altri interventi sull'apparato urinario, altro	77.44.20 ↔	Biopsia del carpo e del metacarpo, Biopsia a cielo aperto
60.0 ↔	Incisione della prostata	77.44.99 ↔	Biopsia del carpo e del metacarpo, altro
60.14 ↔	Biopsia a cielo aperto delle vescicole seminali	77.45.00 ↔	Biopsia del femore, NAS
60.20 ↔	Resezione transuretrale di prostata, NAS	77.45.20 ↔	Biopsia del femore, Biopsia a cielo aperto
60.21.11 ↔	Prostatectomia transuretrale laser-indotta con contatto del laser	77.45.99 ↔	Biopsia del femore, altro
60.21.12 ↔	Prostatectomia transuretrale laser-indotta senza contatto del laser	77.46.00 ↔	Biopsia della rotula, NAS
60.22 ↔	Prostatectomia, elettroresezione ed elettrovaporizzazione transuretrale di tessuto prostatico	77.46.20 ↔	Biopsia della rotula, Biopsia a cielo aperto
60.29 ↔	Prostatectomia transuretrale, altro	77.46.99 ↔	Biopsia della rotula, altro
60.61.00 ↔	Asportazione locale di lesione prostatica, NAS	77.47.00 ↔	Biopsia della tibia e fibula, NAS
60.61.10 ↔	Asportazione locale di lesione prostatica, transuretrale	77.47.20 ↔	Biopsia della tibia e fibula, Biopsia a cielo aperto
60.61.11 ↔	Asportazione locale di lesione prostatica, sovrapubica transvescicale	77.47.99 ↔	Biopsia della tibia e fibula, altro
60.61.12 ↔	Asportazione locale di lesione prostatica, retropubica	77.48.00 ↔	Biopsia del tarso e metatarso, NAS
60.61.13 ↔	Asportazione locale di lesione prostatica, per via perineale	77.48.20 ↔	Biopsia del tarso e metatarso, Biopsia a cielo aperto
60.61.99 ↔	Asportazione locale di lesione prostatica, altro	77.48.99 ↔	Biopsia del tarso e metatarso, altro
60.72 ↔	Incisione di vescicole seminali	77.49.00 ↔	Biopsia di altre ossa specificate, escluse quelle facciali, NAS
60.73 ↔	Asportazione di vescicole seminali	77.49.41 ↔	Biopsia di altre ossa specificate, escluse quelle facciali, Biopsia di falangi dei piedi, Biopsia a cielo aperto
60.79 ↔	Interventi sulle vescicole seminali, altro	77.49.91 ↔	Biopsia di altre ossa specificate, escluse quelle facciali, Biopsia a cielo aperto
60.81 ↔	Incisione di tessuto periprostatico	77.49.99 ↔	Biopsia di altre ossa specificate, escluse quelle facciali, altro
60.82 ↔	Asportazione di tessuto periprostatico	7A.11.12 ↔	Biopsia della colonna vertebrale, chirurgica a cielo aperto
60.93 ↔	Riparazione della prostata	7A.23 ↔	Incisione della colonna vertebrale
60.94 ↔	Controllo di emorragia prostatica postchirurgica	7A.25 ↔	Asportazione locale di lesione o tessuto osseo di una vertebra
60.95 ↔	Dilatazione transuretrale mediante palloncino dell'uretra prostatica	83.02.10 ↔	Miotomia, Testa e collo
60.96 ↔	Distruzione transuretrale del tessuto prostatico mediante termoterapia a microonde	83.02.11 ↔	Miotomia, Spalla e ascella
60.97 ↔	Altra distruzione transuretrale di tessuto prostatico mediante termoterapia	83.02.12 ↔	Miotomia, Braccio e gomito
60.99.00 ↔	Altri interventi sulla prostata, NAS	83.02.13 ↔	Miotomia, Avambraccio
60.99.09 ↔	Altri interventi sulla prostata, altro	83.02.14 ↔	Miotomia, Parete toracica, addome e dorso
60.99.10 ↔	Distruzione transrettale e percutanea di tessuto prostatico	83.02.15 ↔	Miotomia, Regione inguinale e genitale e natiche
60.99.11 ↔	Distruzione transrettale di tessuto prostatico tramite HIFU (High-Intensity Focused Ultrasound)	83.02.16 ↔	Miotomia, Estremità inferiore
60.99.21 ↔	Impianto transuretrale di retrattori prostatici, da 1 a 4 retrattori prostatici	83.02.19 ↔	Miotomia, Altra localizzazione
60.99.22 ↔	Impianto transuretrale di retrattori prostatici, 5 e più retrattori prostatici	83.03.10 ↔	Borsotomia, Testa e collo
60.99.31 ↔	Inserzione di stent nell'uretra prostatica	83.03.11 ↔	Borsotomia, Spalla e ascella
60.99.41 ↔	Impianto e iniezione di distanziatore per prevenzione di danni da irradiazione alla prostata	83.03.12 ↔	Borsotomia, Braccio e gomito
60.99.52 ↔	Impianto di marcatore o tracciante a fini di localizzazione o di guida di intervento terapeutico sulla prostata	83.03.13 ↔	Borsotomia, Avambraccio
62.99.20 ↔	Riposizionamento chirurgico di testicolo addominale	83.03.14 ↔	Borsotomia, Parete toracica, addome e dorso
62.99.30 ↔	Prelievo di tessuto testicolare o dell'epididimo per preparare un'inseminazione artificiale	83.03.15 ↔	Borsotomia, Regione inguinale e genitale e natiche
63.94 ↔	Lisi di aderenze del funicolo spermatico	83.03.16 ↔	Borsotomia, Estremità inferiore
77.40.20 ↔	Biopsia dell'osso, sede non specificata, Biopsia a cielo aperto	83.03.19 ↔	Borsotomia, Altra localizzazione
77.40.99 ↔	Biopsia dell'osso, sede non specificata, altro	83.09.10 ↔	Rimozione di corpo estraneo da muscolo, tendine o fascia, Testa e collo
77.41.00 ↔	Biopsia della scapola, della clavicola, delle coste e dello sterno, NAS	83.09.11 ↔	Rimozione di corpo estraneo da muscolo, tendine o fascia, Spalla e ascella
77.41.20 ↔	Biopsia della scapola, della clavicola, delle coste e dello sterno, Biopsia a cielo aperto	83.09.12 ↔	Rimozione di corpo estraneo da muscolo, tendine o fascia, Braccio e gomito
77.41.99 ↔	Biopsia della scapola, della clavicola, delle coste e dello sterno, altro	83.09.13 ↔	Rimozione di corpo estraneo da muscolo, tendine o fascia, Avambraccio
77.42.00 ↔	Biopsia dell'omero, NAS	83.09.14 ↔	Rimozione di corpo estraneo da muscolo, tendine o fascia, Parete toracica, addome e dorso
		83.09.15 ↔	Rimozione di corpo estraneo da muscolo, tendine o fascia, Regione inguinale e genitale e natiche
		83.09.16 ↔	Rimozione di corpo estraneo da muscolo, tendine o fascia, Estremità inferiore
		83.09.19 ↔	Rimozione di corpo estraneo da muscolo, tendine o fascia, Altra localizzazione
		83.11 ↔	Achillotenotomia
		83.12 ↔	Tenotomia degli adduttori dell'anca
		83.13.10 ↔	Incisione di tendine, Testa e collo
		83.13.11 ↔	Incisione di tendine, Spalla e ascella

83.13.12 ↔	Incisione di tendine, Braccio e gomito	83.39.11 ↔	Asportazione di lesione di tendine, Spalla e braccio
83.13.13 ↔	Incisione di tendine, Avambraccio	83.39.12 ↔	Asportazione di lesione di tendine, Parete toracica, addome e dorso
83.13.14 ↔	Incisione di tendine, Parete toracica, addome e dorso	83.39.13 ↔	Asportazione di lesione di tendine, Regione inguinale e genitale e natiche
83.13.15 ↔	Incisione di tendine, Regione inguinale e genitale e natiche	83.39.14 ↔	Asportazione di lesione di tendine, Estremità inferiore
83.13.16 ↔	Incisione di tendine, Estremità inferiore	83.39.20 ↔	Asportazione di lesione di fascia, Testa e collo
83.13.20 ↔	Sezione di tendine, Testa e collo	83.39.21 ↔	Asportazione di lesione di fascia, Spalla e braccio
83.13.21 ↔	Sezione di tendine, Spalla e ascella	83.39.22 ↔	Asportazione di lesione di fascia, Parete toracica, addome e dorso
83.13.22 ↔	Sezione di tendine, Braccio e gomito	83.39.23 ↔	Asportazione di lesione di fascia, Regione inguinale e genitale e natiche
83.13.23 ↔	Sezione di tendine, Avambraccio	83.39.24 ↔	Asportazione di lesione di fascia, Estremità inferiore
83.13.24 ↔	Sezione di tendine, Parete toracica, addome e dorso	83.41 ↔	Asportazione di tendini per innesti
83.13.25 ↔	Sezione di tendine, Regione inguinale e genitale e natiche	83.42.10 ↔	Altra tendinectomia, Testa e collo
83.13.26 ↔	Sezione di tendine, Estremità inferiore	83.42.11 ↔	Altra tendinectomia, Spalla e ascella
83.14.10 ↔	Fasciotomia, Testa e collo	83.42.12 ↔	Altra tendinectomia, Braccio e gomito
83.14.11 ↔	Fasciotomia, Spalla e ascella	83.42.13 ↔	Altra tendinectomia, Avambraccio
83.14.12 ↔	Fasciotomia, Braccio e gomito	83.42.14 ↔	Altra tendinectomia, Parete toracica, addome e dorso
83.14.13 ↔	Fasciotomia, Avambraccio	83.42.15 ↔	Altra tendinectomia, Regione inguinale e genitale e natiche
83.14.14 ↔	Fasciotomia, Parete toracica, addome e dorso	83.42.16 ↔	Altra tendinectomia, Estremità inferiore
83.14.15 ↔	Fasciotomia, Regione inguinale e genitale e natiche	83.42.19 ↔	Altra tendinectomia, Altra localizzazione
83.14.16 ↔	Fasciotomia, Estremità inferiore	83.44.00 ↔	Altra fasciectomia, NAS
83.19.10 ↔	Sezione di muscolo, Testa e collo	83.44.10 ↔	Altra fasciectomia, Testa e collo
83.19.11 ↔	Sezione di muscolo, Spalla e ascella	83.44.11 ↔	Altra fasciectomia, Spalla e ascella
83.19.12 ↔	Sezione di muscolo, Braccio e gomito	83.44.12 ↔	Altra fasciectomia, Braccio e gomito
83.19.13 ↔	Sezione di muscolo, Avambraccio	83.44.13 ↔	Altra fasciectomia, Avambraccio
83.19.14 ↔	Sezione di muscolo, Parete toracica, addome e dorso	83.44.14 ↔	Altra fasciectomia, Parete toracica, addome e dorso
83.19.15 ↔	Sezione di muscolo, Regione inguinale e genitale e natiche	83.44.15 ↔	Altra fasciectomia, Regione inguinale e genitale e natiche
83.19.16 ↔	Sezione di muscolo, Estremità inferiore	83.44.16 ↔	Altra fasciectomia, Estremità inferiore
83.19.20 ↔	Disinserzione di muscolo, tendine e fascia, Testa e collo	83.44.19 ↔	Altra fasciectomia, Altra localizzazione
83.19.21 ↔	Disinserzione di muscolo, tendine e fascia, Spalla e ascella	83.44.99 ↔	Altra fasciectomia, altro
83.19.22 ↔	Disinserzione di muscolo, tendine e fascia, Braccio e gomito	83.45.10 ↔	Altra miectomia, Testa e collo
83.19.23 ↔	Disinserzione di muscolo, tendine e fascia, Avambraccio	83.45.11 ↔	Altra miectomia, Spalla e ascella
83.19.24 ↔	Disinserzione di muscolo, tendine e fascia, Parete toracica, addome e dorso	83.45.12 ↔	Altra miectomia, Braccio e gomito
83.19.25 ↔	Disinserzione di muscolo, tendine e fascia, Regione inguinale e genitale e natiche	83.45.13 ↔	Altra miectomia, Avambraccio
83.19.26 ↔	Disinserzione di muscolo, tendine e fascia, Estremità inferiore	83.45.14 ↔	Altra miectomia, Parete toracica, addome e dorso
83.21.11 ↔	Biopsia a cielo aperto dei tessuti molli	83.45.15 ↔	Altra miectomia, Regione inguinale e genitale e natiche
83.21.21 ↔	Biopsia a cielo aperto di muscolo	83.45.16 ↔	Altra miectomia, Estremità inferiore
83.21.30 ↔	Biopsia dei tessuti molli, Biopsia di borsa sinoviale	83.45.19 ↔	Altra miectomia, Altra localizzazione
83.31.10 ↔	Asportazione di lesione delle guaine tendinee, Testa e collo	83.49.10 ↔	Asportazione di guaina tendinea, Testa e collo
83.31.11 ↔	Asportazione di lesione delle guaine tendinee, Spalla e ascella	83.49.11 ↔	Asportazione di guaina tendinea, Spalla e ascella
83.31.12 ↔	Asportazione di lesione delle guaine tendinee, Braccio e gomito	83.49.12 ↔	Asportazione di guaina tendinea, Braccio e gomito
83.31.13 ↔	Asportazione di lesione delle guaine tendinee, Avambraccio	83.49.13 ↔	Asportazione di guaina tendinea, Avambraccio
83.31.14 ↔	Asportazione di lesione delle guaine tendinee, Parete toracica, addome e dorso	83.49.14 ↔	Asportazione di guaina tendinea, Parete toracica e dorso
83.31.15 ↔	Asportazione di lesione delle guaine tendinee, Regione inguinale e genitale e natiche	83.49.15 ↔	Asportazione di guaina tendinea, Regione inguinale e genitale e natiche
83.31.16 ↔	Asportazione di lesione delle guaine tendinee, Estremità inferiore	83.49.16 ↔	Asportazione di guaina tendinea, Estremità inferiore
83.32.10 ↔	Asportazione di lesione dei muscoli, Testa e collo	83.49.20 ↔	Resezione compartimentale, Testa e collo
83.32.11 ↔	Asportazione di lesione dei muscoli, Spalla e braccio	83.49.21 ↔	Resezione compartimentale, Spalla e ascella
83.32.12 ↔	Asportazione di lesione dei muscoli, Parete toracica, addome e dorso	83.49.22 ↔	Resezione compartimentale, Braccio e gomito
83.32.13 ↔	Asportazione di lesione dei muscoli, Regione inguinale e genitale e natiche	83.49.23 ↔	Resezione compartimentale, Avambraccio
83.32.14 ↔	Asportazione di lesione dei muscoli, Estremità inferiore	83.49.24 ↔	Resezione compartimentale, Parete toracica, addome e dorso
83.32.19 ↔	Asportazione di lesione dei muscoli, Altra localizzazione	83.49.25 ↔	Resezione compartimentale, Regione inguinale e genitale e natiche
83.39.10 ↔	Asportazione di lesione di tendine, testa e collo	83.49.26 ↔	Resezione compartimentale, Estremità inferiore
		83.49.29 ↔	Resezione compartimentale, Altra localizzazione
		83.49.30 ↔	Altra asportazione di tessuti molli, Testa e collo
		83.49.31 ↔	Altra asportazione di tessuti molli, Spalla e ascella
		83.49.32 ↔	Altra asportazione di tessuti molli, Braccio e gomito
		83.49.33 ↔	Altra asportazione di tessuti molli, Avambraccio
		83.49.34 ↔	Altra asportazione di tessuti molli, Parete toracica, addome e dorso

83.49.35 ↔	Altra asportazione di tessuti molli, Regione inguinale e genitale e natiche	83.74.11 ↔	Reinserzione di muscoli, Spalla e ascella
83.49.36 ↔	Altra asportazione di tessuti molli, Estremità inferiore	83.74.12 ↔	Reinserzione di muscoli, Braccio e gomito
83.49.39 ↔	Altra asportazione di tessuti molli, Altra localizzazione	83.74.13 ↔	Reinserzione di muscoli, Avambraccio
83.5X.10 ↔	Borsectomia, Testa e collo	83.74.14 ↔	Reinserzione di muscoli, Parete toracica, addome e dorso
83.5X.11 ↔	Borsectomia, Spalla e ascella	83.74.15 ↔	Reinserzione di muscoli, Regione inguinale e genitale
83.5X.12 ↔	Borsectomia, Braccio e gomito	83.74.16 ↔	Reinserzione di muscoli, Estremità inferiore
83.5X.13 ↔	Borsectomia, Avambraccio	83.74.19 ↔	Reinserzione di muscoli, Altra localizzazione
83.5X.14 ↔	Borsectomia, Parete toracica, addome e dorso	83.77.10 ↔	Trasferimento o trapianto di muscoli, Testa e collo
83.5X.15 ↔	Borsectomia, Regione inguinale e genitale e natiche	83.77.11 ↔	Trasferimento o trapianto di muscoli, Spalla e ascella
83.5X.16 ↔	Borsectomia, Estremità inferiore	83.77.12 ↔	Trasferimento o trapianto di muscoli, Braccio e gomito
83.5X.19 ↔	Borsectomia, Altra localizzazione	83.77.13 ↔	Trasferimento o trapianto di muscoli, Avambraccio
83.61.11 ↔	Sutura di guaina tendinea, Spalla e ascella	83.77.14 ↔	Trasferimento o trapianto di muscoli, Parete toracica, addome e dorso
83.61.12 ↔	Sutura di guaina tendinea, Braccio e gomito	83.77.15 ↔	Trasferimento o trapianto di muscoli, Regione inguinale e genitale e natiche
83.61.13 ↔	Sutura di guaina tendinea, Avambraccio	83.77.16 ↔	Trasferimento o trapianto di muscoli, Estremità inferiore
83.61.14 ↔	Sutura di guaina tendinea, Parete toracica, addome e dorso	83.77.19 ↔	Trasferimento o trapianto di muscoli, Altra localizzazione
83.61.15 ↔	Sutura di guaina tendinea, Regione inguinale e genitale e natiche	83.85.10 ↔	Allungamento di muscolo o tendine, Testa e collo
83.61.16 ↔	Sutura di guaina tendinea, Estremità inferiore	83.85.11 ↔	Allungamento di muscolo o tendine, Spalla e ascella
83.61.19 ↔	Sutura di guaina tendinea, Altra localizzazione	83.85.12 ↔	Allungamento di muscolo o tendine, Braccio e gomito
83.62.10 ↔	Sutura differita di tendini, Testa e collo	83.85.13 ↔	Allungamento di muscolo o tendine, Avambraccio
83.62.11 ↔	Sutura differita di tendini, Spalla e ascella	83.85.14 ↔	Allungamento di muscolo o tendine, Parete toracica, addome e dorso
83.62.12 ↔	Sutura differita di tendini, Braccio e gomito	83.85.15 ↔	Allungamento di muscolo o tendine, Regione inguinale e genitale e natiche
83.62.13 ↔	Sutura differita di tendini, Avambraccio	83.85.16 ↔	Allungamento di muscolo o tendine, Estremità inferiore
83.62.14 ↔	Sutura differita di tendini, Parete toracica, addome e dorso	83.85.19 ↔	Allungamento di muscolo o tendine, Altra localizzazione
83.62.15 ↔	Sutura differita di tendini, Regione inguinale e genitale e natiche	83.85.20 ↔	Accorciamento di muscolo o tendine, Testa e collo
83.62.16 ↔	Sutura differita di tendini, Estremità inferiore	83.85.21 ↔	Accorciamento di muscolo o tendine, Spalla e ascella
83.62.19 ↔	Sutura differita di tendini, Altra localizzazione	83.85.22 ↔	Accorciamento di muscolo o tendine, Braccio e gomito
83.64.10 ↔	Altra sutura di tendini, Testa e collo	83.85.23 ↔	Accorciamento di muscolo o tendine, Avambraccio
83.64.11 ↔	Altra sutura di tendini, Spalla e ascella	83.85.24 ↔	Accorciamento di muscolo o tendine, Parete toracica, addome e dorso
83.64.12 ↔	Altra sutura di tendini, Braccio e gomito	83.85.25 ↔	Accorciamento di muscolo o tendine, Regione inguinale e genitale e natiche
83.64.13 ↔	Altra sutura di tendini, Avambraccio	83.85.26 ↔	Accorciamento di muscolo o tendine, Estremità inferiore
83.64.14 ↔	Altra sutura di tendini, Parete toracica, addome e dorso	83.85.29 ↔	Accorciamento di muscolo o tendine, Altra localizzazione
83.64.15 ↔	Altra sutura di tendini, Regione inguinale e genitale e natiche	83.86 ↔	Plastica del quadricipite
83.64.16 ↔	Altra sutura di tendini, Estremità inferiore	83.87.10 ↔	Mioplastica, Testa e collo
83.64.19 ↔	Altra sutura di tendini, Altra localizzazione	83.87.11 ↔	Mioplastica, Spalla e ascella
83.65.10 ↔	Altra sutura di muscoli o fasce, Testa e collo	83.87.12 ↔	Mioplastica, Braccio e gomito
83.65.11 ↔	Altra sutura di muscoli o fasce, Spalla e ascella	83.87.13 ↔	Mioplastica, Avambraccio
83.65.12 ↔	Altra sutura di muscoli o fasce, Braccio e gomito	83.87.14 ↔	Mioplastica, Parete toracica, addome e dorso
83.65.13 ↔	Altra sutura di muscoli o fasce, Avambraccio	83.87.15 ↔	Mioplastica, Regione inguinale e genitale e natiche
83.65.14 ↔	Altra sutura di muscoli o fasce, Parete toracica, addome e dorso	83.87.16 ↔	Mioplastica, Estremità inferiore
83.65.15 ↔	Altra sutura di muscoli o fasce, Regione inguinale e genitale e natiche	83.88.10 ↔	Rinforzo di tendine, Testa e collo
83.65.16 ↔	Altra sutura di muscoli o fasce, Estremità inferiore	83.88.11 ↔	Rinforzo di tendine, Spalla e ascella
83.72.10 ↔	Arretramento di tendini, Testa e collo	83.88.12 ↔	Rinforzo di tendine, Braccio e gomito
83.72.11 ↔	Arretramento di tendini, Spalla e ascella	83.88.13 ↔	Rinforzo di tendine, Avambraccio
83.72.12 ↔	Arretramento di tendini, Braccio e gomito	83.88.14 ↔	Rinforzo di tendine, Parete toracica, addome e dorso
83.72.13 ↔	Arretramento di tendini, Avambraccio	83.88.15 ↔	Rinforzo di tendine, Regione inguinale e genitale e natiche
83.72.14 ↔	Arretramento di tendini, Parete toracica, addome e dorso	83.88.16 ↔	Rinforzo di tendine, Estremità inferiore
83.72.15 ↔	Arretramento di tendini, Regione inguinale e genitale e natiche	83.88.19 ↔	Rinforzo di tendine, Altra localizzazione
83.72.16 ↔	Arretramento di tendini, Estremità inferiore	83.88.20 ↔	Tenoplastica sostitutiva, Testa e collo
83.73.10 ↔	Reinserzione di tendini, Testa e collo	83.88.21 ↔	Tenoplastica sostitutiva, Spalla e ascella
83.73.11 ↔	Reinserzione di tendini, Spalla e ascella	83.88.22 ↔	Tenoplastica sostitutiva, Braccio e gomito
83.73.12 ↔	Reinserzione di tendini, Braccio e gomito	83.88.23 ↔	Tenoplastica sostitutiva, Avambraccio
83.73.13 ↔	Reinserzione di tendini, Avambraccio	83.88.24 ↔	Tenoplastica sostitutiva, Parete toracica, addome e dorso
83.73.14 ↔	Reinserzione di tendini, Parete toracica, addome e dorso		
83.73.15 ↔	Reinserzione di tendini, Regione inguinale e genitale e natiche		
83.73.16 ↔	Reinserzione di tendini, Estremità inferiore		
83.73.19 ↔	Reinserzione di tendini, Altra localizzazione		
83.74.10 ↔	Reinserzione di muscoli, Testa e collo		

83.88.25 ↔	Tenoplastica sostitutiva, Regione inguinale e genitale e natiche	83.89.96 ↔	Altri interventi di plastica sulle fasce, Estremità inferiore
83.88.26 ↔	Tenoplastica sostitutiva, Estremità inferiore	83.91.10 ↔	Lisi di aderenze di muscoli, tendini, fasce e borse, Testa e collo
83.88.29 ↔	Tenoplastica sostitutiva, Altra localizzazione	83.91.11 ↔	Lisi di aderenze di muscoli, tendini, fasce e borse, Spalla e ascella
83.88.30 ↔	Creazione di un letto per l'innesto di tendini, Testa e collo	83.91.12 ↔	Lisi di aderenze di muscoli, tendini, fasce e borse, Braccio e gomito
83.88.31 ↔	Creazione di un letto per l'innesto di tendini, Spalla e ascella	83.91.13 ↔	Lisi di aderenze di muscoli, tendini, fasce e borse, Avambraccio
83.88.32 ↔	Creazione di un letto per l'innesto di tendini, Braccio e gomito	83.91.14 ↔	Lisi di aderenze di muscoli, tendini, fasce e borse, Parete toracica, addome e dorso
83.88.33 ↔	Creazione di un letto per l'innesto di tendini, Avambraccio	83.91.15 ↔	Lisi di aderenze di muscoli, tendini, fasce e borse, Regione inguinale e genitale e natiche
83.88.34 ↔	Creazione di un letto per l'innesto di tendini, Parete toracica, addome e dorso	83.91.16 ↔	Lisi di aderenze di muscoli, tendini, fasce e borse, Estremità inferiore
83.88.35 ↔	Creazione di un letto per l'innesto di tendini, Regione inguinale e genitale e natiche	83.92 ↔	Inserzione o sostituzione di stimolatore dei muscoli scheletrici
83.88.36 ↔	Creazione di un letto per l'innesto di tendini, Estremità inferiore	83.99.10 ↔	Altri interventi su tendini, Testa e collo
83.88.39 ↔	Creazione di un letto per l'innesto di tendini, Altra localizzazione	83.99.11 ↔	Altri interventi su tendini, Spalla e ascella
83.88.40 ↔	Tenodesi, Testa e collo	83.99.12 ↔	Altri interventi su tendini, Braccio e gomito
83.88.41 ↔	Tenodesi, Spalla e ascella	83.99.13 ↔	Altri interventi su tendini, Avambraccio
83.88.42 ↔	Tenodesi, Braccio e gomito	83.99.14 ↔	Altri interventi su tendini, Parete toracica, addome e dorso
83.88.43 ↔	Tenodesi, Avambraccio	83.99.15 ↔	Altri interventi su tendini, Regione inguinale e genitale e natiche
83.88.44 ↔	Tenodesi, Parete toracica, addome e dorso	83.99.16 ↔	Altri interventi su tendini, Estremità inferiore
83.88.45 ↔	Tenodesi, Regione inguinale e genitale e natiche	83.99.20 ↔	Altri interventi su muscoli, fasce e borse, Testa e collo
83.88.46 ↔	Tenodesi, Estremità inferiore	83.99.21 ↔	Altri interventi su muscoli, fasce e borse, Spalla e ascella
83.88.49 ↔	Tenodesi, Altra localizzazione	83.99.22 ↔	Altri interventi su muscoli, fasce e borse, Braccio e gomito
83.88.90 ↔	Altri interventi di plastica sui tendini, Testa e collo	83.99.23 ↔	Altri interventi su muscoli, fasce e borse, Avambraccio
83.88.91 ↔	Altri interventi di plastica sui tendini, Spalla e ascella	83.99.24 ↔	Altri interventi su muscoli, fasce e borse, Parete toracica, addome e dorso
83.88.92 ↔	Altri interventi di plastica sui tendini, Braccio e gomito	83.99.25 ↔	Altri interventi su muscoli, fasce e borse, Regione inguinale e genitale e natiche
83.88.93 ↔	Altri interventi di plastica sui tendini, Avambraccio	83.99.26 ↔	Altri interventi su muscoli, fasce e borse, Estremità inferiore
83.88.94 ↔	Altri interventi di plastica sui tendini, Parete toracica, addome e dorso	83.99.30 ↔	Revisione senza sostituzione di stimolatore dei muscoli scheletrici
83.88.95 ↔	Altri interventi di plastica sui tendini, Regione inguinale e genitale e natiche	86.2A.31 ↔	Sbrigliamento chirurgico, di grande estensione, sul capo
83.88.96 ↔	Altri interventi di plastica sui tendini, Estremità inferiore	86.2A.36 ↔	Sbrigliamento chirurgico, di grande estensione, sulla mano
83.89.10 ↔	Allungamento, accorciamento o raddoppiamento di fascia, Testa e collo	86.2A.3D ↔	Sbrigliamento chirurgico, di grande estensione, sul piede
83.89.11 ↔	Allungamento, accorciamento o raddoppiamento di fascia, Spalla e ascella	86.2A.3E ↔	Sbrigliamento chirurgico, di grande estensione, in altra sede
83.89.12 ↔	Allungamento, accorciamento o raddoppiamento di fascia, Braccio e gomito	86.84.21 ↔	Correzione di cicatrice o briglia retrattile della cute, sul capo
83.89.13 ↔	Allungamento, accorciamento o raddoppiamento di fascia, Avambraccio	86.84.26 ↔	Correzione di cicatrice o briglia retrattile della cute, sulla mano
83.89.14 ↔	Allungamento, accorciamento o raddoppiamento di fascia, Parete toracica, addome e dorso	86.84.2D ↔	Correzione di cicatrice o briglia retrattile della cute, sul piede
83.89.15 ↔	Allungamento, accorciamento o raddoppiamento di fascia, Regione inguinale e genitale e natiche	86.84.2E ↔	Correzione di cicatrice o briglia retrattile della cute, di altra sede
83.89.16 ↔	Allungamento, accorciamento o raddoppiamento di fascia, Estremità inferiore	86.88.11 ↔	Impianto o sostituzione operativi di sistema per terapia a pressione negativa in anestesia regionale o generale, profondi, su ossa e articolazioni delle estremità
83.89.20 ↔	Copertura di difetto della fascia, Testa e collo	86.88.12 ↔	Impianto o sostituzione operativi di sistema per terapia a pressione negativa in anestesia regionale o generale, profondi, su torace, mediastino e sterno
83.89.21 ↔	Copertura di difetto della fascia, Spalla e ascella	86.88.13 ↔	Impianto o sostituzione operativi di sistema per terapia a pressione negativa in anestesia regionale o generale, sull'addome aperto
83.89.22 ↔	Copertura di difetto della fascia, Braccio e gomito		
83.89.23 ↔	Copertura di difetto della fascia, Avambraccio		
83.89.24 ↔	Copertura di difetto della fascia, Parete toracica, addome e dorso		
83.89.25 ↔	Copertura di difetto della fascia, Regione inguinale e genitale e natiche		
83.89.26 ↔	Copertura di difetto della fascia, Estremità inferiore		
83.89.90 ↔	Altri interventi di plastica sulle fasce, Testa e collo		
83.89.91 ↔	Altri interventi di plastica sulle fasce, Spalla e ascella		
83.89.92 ↔	Altri interventi di plastica sulle fasce, Braccio e gomito		
83.89.93 ↔	Altri interventi di plastica sulle fasce, Avambraccio		
83.89.94 ↔	Altri interventi di plastica sulle fasce, Parete toracica, addome e dorso		
83.89.95 ↔	Altri interventi di plastica sulle fasce, Regione inguinale e genitale e natiche		

86.88.I4 ↔	Impianto o sostituzione operativi di sistema per terapia a pressione negativa in anestesia regionale o generale, endorettale	86.88.I7 ↔	Impianto o sostituzione operativi di sistema per terapia a pressione negativa in anestesia regionale o generale, profondi, sul dorso (da cervicale a sacrale)
86.88.I5 ↔	Impianto o sostituzione operativi di sistema per terapia a pressione negativa in anestesia regionale o generale, su pelle e tessuto sottocutaneo	86.88.I8 ↔	Impianto o sostituzione operativi di sistema per terapia a pressione negativa in anestesia regionale o generale, profondi, su pelvi, vulva e perineo
86.88.I6 ↔	Impianto o sostituzione operativi di sistema per terapia a pressione negativa in anestesia regionale o generale, in altra sede	97.65 ‡↔	Rimozione di stent uretrale

### Procedura M06-2

85.2C.12 ‡↔	Sbrigliamento chirurgico della mammella per mezzo di asportazione in anestesia locale per infiltrazione, regionale o generale, ampio	86.2A.26 ‡↔	Sbrigliamento chirurgico, di media estensione, sulla mano
85.2C.32 ‡↔	Sbrigliamento della mammella, senza asportazione, in anestesia locale per infiltrazione, regionale o generale, ampio	86.2A.2D ‡↔	Sbrigliamento chirurgico, di media estensione, sul piede
86.2A.21 ‡↔	Sbrigliamento chirurgico, di media estensione, sul capo	86.2A.2E ‡↔	Sbrigliamento chirurgico, di media estensione, in altra sede

### Procedura M06-3

86.0B.11 ‡↔ Impianto di sistema di somministrazione farmacologica nella cute e nel tessuto sottocutaneo

### ADRG M07

#### Brachiterapia per malattie e disturbi dell'apparato genitale maschile, impianto di > 10 sorgenti radioattive (seeds)

Procedura nella tabella M07-1

### DRG M07Z

#### Brachiterapia per malattie e disturbi dell'apparato genitale maschile, impianto di > 10 sorgenti radioattive (seeds)

### Procedura M07-1

92.29.32 ↔	Brachiterapia interstiziale con impianto di emettitori permanenti, da 11 a 15 sorgenti	92.29.39 ↔	Brachiterapia interstiziale con impianto di emettitori permanenti, da 46 a 50 sorgenti
92.29.33 ↔	Brachiterapia interstiziale con impianto di emettitori permanenti, da 16 a 20 sorgenti	92.29.3A ↔	Brachiterapia interstiziale con impianto di emettitori permanenti, da 51 a 55 sorgenti
92.29.34 ↔	Brachiterapia interstiziale con impianto di emettitori permanenti, da 21 a 25 sorgenti	92.29.3B ↔	Brachiterapia interstiziale con impianto di emettitori permanenti, da 56 a 60 sorgenti
92.29.35 ↔	Brachiterapia interstiziale con impianto di emettitori permanenti, da 26 a 30 sorgenti	92.29.3C ↔	Brachiterapia interstiziale con impianto di emettitori permanenti, da 61 a 65 sorgenti
92.29.36 ↔	Brachiterapia interstiziale con impianto di emettitori permanenti, da 31 a 35 sorgenti	92.29.3D ↔	Brachiterapia interstiziale con impianto di emettitori permanenti, da 66 a 70 sorgenti
92.29.37 ↔	Brachiterapia interstiziale con impianto di emettitori permanenti, da 36 a 40 sorgenti	92.29.3E ↔	Brachiterapia interstiziale con impianto di emettitori permanenti, da 71 e più sorgenti
92.29.38 ↔	Brachiterapia interstiziale con impianto di emettitori permanenti, da 41 a 45 sorgenti		

### ADRG M09

#### Procedure OR sull'apparato genitale maschile per neoplasia maligna o intervento specifico sulla pelvi maschile

((Di cui almeno uno Procedura nella tabella M09-2) e Diagnosi principale nella tabella M09-1) o Procedura bilaterale nella tabella M09-3 o di cui almeno uno Procedura nella tabella M09-4

**DRG M09A****Procedure OR sull'apparato genitale maschile per neoplasia maligna con CC estremamente gravi o intervento specifico sulla pelvi maschile**

PCCL > 3 o Procedura bilaterale nella tabella M09-3 o di cui almeno uno Procedura nella tabella M09-5

**DRG M09B****Procedure OR sull'apparato genitale maschile per neoplasia maligna****Diagnosi M09-1**

C60.0	Tumore Maligno: Prepuzio	C63.9	Tumore Maligno: Organi genitali maschili non specificati
C60.1	Tumore Maligno: Glande	C76.3	Tumore maligno di altra e mal definita sede: Pelvi
C60.2	Tumore Maligno: Corpo del pene	C79.82	Tumore maligno secondario degli organi genitali
C60.8	Tumore Maligno: lesione sconfinante a più zone contigue del pene	D07.4	Carcinoma in situ: Pene
C60.9	Tumore Maligno: Pene non specificato	D07.5	Carcinoma in situ: Prostata
C61	Tumore maligno della prostata	D07.6	Carcinoma in situ: Altri e non specificati organi genitali maschili
C62.0	Tumore Maligno: Testicolo ritenuto	D40.0	Tumori di comportamento incerto o sconosciuto: Prostata
C62.1	Tumore Maligno: Testicolo	D40.1	Tumori di comportamento incerto o sconosciuto: Testicolo
C62.9	Tumore Maligno: Testicolo non specificato	D40.7	Tumori di comportamento incerto o sconosciuto: Altri organi genitali maschili
C63.0	Tumore Maligno: Epididimo	D40.9	Tumori di comportamento incerto o sconosciuto: Organo genitale maschile non specificato
C63.1	Tumore Maligno: Cordone spermatico	N42.3	Displasia della prostata
C63.2	Tumore Maligno: Scroto		
C63.7	Tumore Maligno:Altri organi genitali maschili specificati		
C63.8	Tumore Maligno: lesione sconfinante a più zone contigue di organi genitali maschili		

**Procedura M09-2**

01.15 ↔	Biopsia del cranio	04.92.30 ↔	Impianto o sostituzione di elettrodo(i) di neurostimolatore periferico permanente, elettrodo piatto, sistema a elettrodo singolo, chirurgica a cielo aperto
03.93.10 ↔	Impianto o sostituzione di elettrodo(i) di neurostimolatore epidurale temporaneo, sistema a elettrodo singolo, stimolazione di prova	04.92.31 ↔	Impianto o sostituzione di elettrodo(i) di neurostimolatore periferico permanente, elettrodo piatto, sistema a più elettrodi, chirurgica a cielo aperto
03.93.11 ↔	Impianto o sostituzione di elettrodo(i) di neurostimolatore epidurale temporaneo, sistema a più elettrodi, stimolazione di prova	04.92.40 ↔	Impianto o sostituzione di elettrodo stimolatore del nervo vago
03.93.20 ↔	Impianto o sostituzione di elettrodo(i) di neurostimolatore epidurale permanente, sistema a elettrodo singolo, stimolazione continua, percutanea	04.92.99 ↔	Impianto o sostituzione di elettrodo(i) di neurostimolatore periferico, altro
03.93.21 ↔	Impianto o sostituzione di elettrodo(i) di neurostimolatore epidurale permanente, sistema a più elettrodi, stimolazione continua, percutanea	34.03 ↔	Riapertura di toracotomia
03.93.22 ↔	Impianto o sostituzione di elettrodo(i) di neurostimolatore epidurale permanente, sistema a elettrodo singolo, stimolazione continua, chirurgica a cielo aperto	38.57 ↔	Legatura e stripping di vene varicose addominali
03.93.23 ↔	Impianto o sostituzione di elettrodo(i) di neurostimolatore epidurale permanente, sistema a più elettrodi, stimolazione continua, chirurgica a cielo aperto	40.11.10 ↔	Biopsia a cielo aperto (mediante incisione) di linfonodo mediastinico, paraaortico, iliaco o pelvico
03.93.30 ↔	Impianto o sostituzione di elettrodo subdurale per stimolazione della radice anteriore	40.11.11 ↔	Biopsia a cielo aperto (mediante incisione) di linfonodo cervicale, sopraclavicolare, ascellare o inguinale
03.93.99 ↔	Impianto o sostituzione di elettrodo(i) di neurostimolatore spinale, altro	40.22.00 ↔	Asportazione di linfonodo mammario interno, NAS
04.92.00 ↔	Inserzione o sostituzione di elettrodo(i) di neurostimolatore periferico, NAS	40.22.10 ↔	Asportazione di linfonodo mammario interno, per via toracoscopica
04.92.10 ↔	Impianto o sostituzione di elettrodo(i) di neurostimolatore periferico temporaneo, sistema a elettrodo singolo, (stimolazione di prova)	40.22.20 ↔	Asportazione di linfonodo mammario interno, chirurgica a cielo aperto
04.92.11 ↔	Impianto o sostituzione di elettrodo(i) di neurostimolatore periferico temporaneo, sistema a più elettrodi, (stimolazione di prova)	40.22.99 ↔	Asportazione di linfonodo mammario interno, altro
04.92.20 ↔	Impianto o sostituzione di elettrodo(i) di neurostimolatore periferico permanente, elettrodo cilindrico, sistema a elettrodo singolo, percutanea	40.24.00 ↔	Asportazione di linfonodo inguinale, NAS
04.92.21 ↔	Impianto o sostituzione di elettrodo(i) di neurostimolatore periferico permanente, elettrodo cilindrico, sistema a più elettrodi, percutanea	40.24.10 ↔	Asportazione di linfonodo inguinale, chirurgica a cielo aperto, senza marcatura
		40.24.11 ↔	Asportazione di linfonodo inguinale, chirurgica a cielo aperto, con marcatura con radionuclidi o colorante (linfadenectomia del linfonodo sentinella)
		40.24.20 ↔	Asportazione di linfonodo inguinale, per via laparoscopica
		40.24.99 ↔	Asportazione di linfonodo inguinale, altro
		40.29.10 ↔	Asportazione di linfonodo mediastinico, NAS
		40.29.11 ↔	Asportazione di linfonodo mediastinico, chirurgica a cielo aperto
		40.29.12 ↔	Asportazione di linfonodo mediastinico, per via toracoscopica

40.29.19 ↔	Asportazione di linfonodo mediastinico, altro	54.51 ↔	Lisi di aderenze peritoneali, per via laparoscopica
40.29.20 ↔	Asportazione di linfonodo para-aortico	54.52 ↔	Lisi di aderenze peritoneali, chirurgico a cielo aperto
40.29.30 ↔	Asportazione di linfonodo iliaco	54.59 ↔	Lisi di aderenze peritoneali, altro
40.29.70 ↔	Asportazione di linfangioma o di igroma cistico	54.93 ‡↔	Creazione di fistola cutaneoperitoneale
40.29.80 ↔	Asportazione di più stazioni linfonodali addominali (con biopsia epatica), NAS	54.99.31 ↔	Debulking per laparotomia
40.29.81 ↔	Asportazione di più stazioni linfonodali addominali (con biopsia epatica), chirurgica a cielo aperto [laparotomia di staging]	54.99.40 ↔	Revisione di fistola cutaneoperitoneale (cateterismo permanente)
40.29.82 ↔	Asportazione di più stazioni linfonodali addominali (con biopsia epatica), per via laparoscopica [laparoscopia di staging]	54.99.50 ↔	Chiusura temporanea della parete addominale
40.29.89 ↔	Asportazione di più stazioni linfonodali addominali (con biopsia epatica), altro	54.99.60 ↔	Lombotomia
40.29.99 ↔	Asportazione semplice di altre strutture linfatiche, altro	54.99.61 ↔	Rilombotomia
40.3X.10 ↔	Linfadenectomia regionale quale intervento indipendente, NAS	54.99.81 ↔	Revisione senza sostituzione di cateteri nonché di pompa automatica, programmabile e ricaricabile per il drenaggio continuo di liquido ascitico
40.3X.11 ↔	Linfadenectomia regionale quale intervento indipendente, cervicale	54.99.82 ↔	Rimozione di ostruzione meccanica di cateteri di una pompa automatica, programmabile e ricaricabile per il drenaggio continuo di liquido ascitico
40.3X.12 ↔	Linfadenectomia regionale quale intervento indipendente, ascellare	54.99.84 ↔	Sostituzione dei cateteri di pompa automatica, programmabile e ricaricabile per il drenaggio continuo di liquido ascitico
40.3X.13 ↔	Linfadenectomia regionale quale intervento indipendente, para-aortica, pelvica, otturatoria o iliaca	54.A1 ↔	Asportazione e distruzione di tessuto retroperitoneale
40.3X.14 ↔	Linfadenectomia regionale quale intervento indipendente, inguinale, chirurgica a cielo aperto	56.41.00 ↔	Ureterectomia parziale o segmentaria, NAS
40.3X.15 ↔	Linfadenectomia regionale quale intervento indipendente, inguinale, per via laparoscopica	56.41.10 ↔	Ureterectomia parziale o segmentaria, resezione dell'ostio ureterale, percutanea transvescicale
40.3X.16 ↔	Linfadenectomia regionale quale intervento indipendente, mediastinica e peribronchiale	56.41.11 ↔	Ureterectomia parziale o segmentaria, resezione dell'ostio ureterale, transuretrale
40.3X.19 ↔	Linfadenectomia regionale quale intervento indipendente, altro	56.41.12 ↔	Ureterectomia parziale o segmentaria, resezione dell'ostio ureterale, chirurgica a cielo aperto
40.3X.21 ↔	Linfadenectomia regionale in corso di altro intervento, cervicale	56.41.20 ↔	Ureterectomia parziale o segmentaria, chirurgica a cielo aperto
40.3X.22 ↔	Linfadenectomia regionale in corso di altro altro intervento, ascellare	56.41.21 ↔	Ureterectomia parziale o segmentaria, per via laparoscopica
40.3X.23 ↔	Linfadenectomia regionale in corso di altro intervento, para-aortica, pelvica o iliaca	56.41.30 ↔	Ureterectomia parziale o segmentaria, resezione di moncone ureterale
40.3X.24 ↔	Linfadenectomia regionale in corso di altro intervento, otturatoria	56.41.40 ↔	Ureteroceleotomia, transuretrale
40.3X.25 ↔	Linfadenectomia regionale in corso di altro intervento, inguinale	56.41.41 ↔	Ureteroceleotomia, chirurgica a cielo aperto
40.3X.26 ↔	Linfadenectomia regionale in corso di altro intervento, mediastinica e peribronchiale	56.41.49 ↔	Ureteroceleotomia, per altra via
40.3X.29 ↔	Linfadenectomia regionale in corso di altro intervento, altro	56.41.99 ↔	Ureterectomia parziale o segmentaria, altro
40.71.11 ↔	Anastomosi linfovenosa microchirurgica	56.51.00 ↔	Confezione di uretero-ileostomia cutanea, NAS
40.71.21 ↔	Trapianto di linfonodi con anastomosi microvascolare	56.51.10 ↔	Confezione di uretero-ileostomia cutanea, ureteroileocutaneostomia [condotto ileale] o ureterocolocutaneostomia [condotto colon-sigmoideo], chirurgica a cielo aperto
40.71.31 ↔	Trapianto di vasi linfatici periferici con anastomosi microvascolare	56.51.11 ↔	Confezione di uretero-ileostomia cutanea, ureteroileocutaneostomia [condotto ileale] o ureterocolocutaneostomia [condotto colon-sigmoideo], per via laparoscopica
40.79 ↔	Ricostruzione plastica e trapianto di strutture linfatiche, altro	56.51.12 ↔	Confezione di uretero-ileostomia cutanea, con interposizione intestinale [condotto] (derivazione urinaria non continente), per altra via
40.9X.20 ↔	Incisione di linfocele	56.51.20 ↔	Confezione di uretero-ileostomia cutanea, conversione di altra derivazione urinaria sopravescicale in uretero-ileostomia cutanea
50.12.00 ↔	Biopsia a cielo aperto del fegato, NAS	56.51.30 ↔	Confezione di uretero-ileostomia cutanea, con tasca intestinale (derivazione urinaria continente)
50.12.09 ↔	Biopsia a cielo aperto del fegato, altro	56.51.99 ↔	Confezione di uretero-ileostomia cutanea, altro
50.12.11 ↔	Biopsia del fegato, mediante escissione, chirurgica a cielo aperto	56.52.00 ↔	Revisione di uretero-ileostomia cutanea, NAS
50.12.12 ↔	Biopsia del fegato, mediante agobiopsia, chirurgica a cielo aperto	56.52.10 ↔	Revisione di uretero-ileostomia cutanea, con interposizione intestinale [condotto]
54.11 ↔	Laparotomia esplorativa	56.52.20 ↔	Revisione di uretero-ileostomia cutanea, con tasca intestinale (derivazione urinaria continente)
54.12.00 ↔	Riapertura di laparotomia recente, NAS	56.52.99 ↔	Revisione di altra ureterostomia cutanea, altro
54.12.10 ↔	Laparotomia di second-look	56.61.00 ↔	Confezione di altra ureterostomia cutanea, NAS
54.12.11 ↔	Laparotomia per controllo di emorragia postoperatoria	56.61.10 ↔	Confezione di altra ureterostomia cutanea, ureterocutaneostomia e transureterocutaneostomia, per via laparoscopica
54.12.99 ↔	Riapertura di laparotomia recente, altro	56.61.20 ↔	Confezione di altra ureterostomia cutanea, conversione di altra derivazione urinaria sopravescicale in ureterostomia cutanea
54.19 ↔	Laparotomia, altro	56.61.99 ↔	Confezione di altra ureterostomia cutanea, altro
54.21.00 ↔	Laparoscopia, NAS	56.62 ↔	Revisione di altra ureterocutaneostomia
54.21.10 ↔	Laparoscopia, Laparoscopia diagnostica		
54.21.99 ↔	Laparoscopia, altro		



56.71.00 ↔	Derivazione urinaria all'intestino, NAS	57.84.21 ↔	Riparazione di fistola vescico-cutanea, per via laparoscopica
56.71.10 ↔	Ureterosigmoidostomia con confezione di tasca, chirurgica a cielo aperto	57.84.99 ↔	Riparazione di altra fistola della vescica, altro
56.71.11 ↔	Ureterosigmoidostomia con confezione di tasca, per via laparoscopica	57.88 ↔	Altre anastomosi vescicali
56.71.20 ↔	Conversione di altra derivazione urinaria sopravescivale in derivazione urinaria all'intestino	57.89 ↔	Altra riparazione plastica della vescica, altro
56.71.99 ↔	Derivazione urinaria all'intestino, altro	57.91 ↔	Sfinterotomia vescicale
56.72 ↔	Revisione di anastomosi ureterointestinale	57.93.00 ↔	Emostasi vescicale (postoperatoria), NAS
56.75 ↔	Transuretero-ureterostomia	57.93.10 ↔	Emostasi vescicale (postoperatoria), percutanea
56.81 ↔	Lisi di aderenza intraluminale dell'uretere	57.93.11 ↔	Emostasi vescicale (postoperatoria), transuretrale
56.83 ↔	Chiusura di ureterostomia	57.93.12 ↔	Emostasi vescicale (postoperatoria), chirurgica a cielo aperto
56.92 ↔	Impianto di stimolatore elettronico ureterale	57.93.13 ↔	Emostasi vescicale (postoperatoria), per via laparoscopica
56.93 ↔	Sostituzione di stimolatore elettronico ureterale	57.93.14 ↔	Emostasi vescicale (postoperatoria), attraverso stoma
56.94 ↔	Rimozione di stimolatore elettronico ureterale	57.93.99 ↔	Emostasi vescicale (postoperatoria), altro
56.99.00 ↔	Altri interventi sull'uretere, NAS	57.9A.11 ↔	Impianto o sostituzione di neurostimolatore per la neurostimolazione epidurale della vescica
56.99.10 ↔	Liberazione dell'uretere (per esplorazione)	57.9A.12 ↔	Impianto o sostituzione di neurostimolatore per la neurostimolazione della radice anteriore della vescica
56.99.20 ↔	Revisione dell'uretere, chirurgica a cielo aperto	57.9A.13 ↔	Impianto o sostituzione di neurostimolatore per la neurostimolazione gangliare della vescica
56.99.21 ↔	Revisione dell'uretere, per altra via	57.9A.21 ↔	Revisione senza sostituzione di neurostimolatore per la neurostimolazione della vescica
56.99.30 ↔	Altri interventi sull'uretere, iniezione per insufficienza dell'ostio ureterale, transuretrale	57.9A.31 ↔	Rimozione di neurostimolatore per la neurostimolazione della vescica
56.99.31 ↔	Altri interventi sull'uretere, iniezione per insufficienza dell'ostio ureterale, chirurgica a cielo aperto	58.1 ↔	Meatotomia uretrale
56.99.32 ↔	Altri interventi sull'uretere, iniezione per insufficienza dell'ostio ureterale, per altra via	58.24 ↔	Biopsia del tessuto periuretrale
56.99.99 ↔	Altri interventi sull'uretere, altro	58.49.10 ↔	Riparazione uretrale in uno stadio con cute prepuziale o peniena
57.12 ↔	Lisi di aderenze intraluminali con incisione nella vescica	58.49.11 ↔	Riparazione uretrale in uno stadio con mucosa orale o vescivale, altra ricostruzione
57.21 ↔	Vescicostomia	58.49.20 ↔	Riparazione uretrale in due stadi, primo stadio, con cute prepuziale o peniena
57.22 ↔	Revisione di vescicostomia	58.49.21 ↔	Riparazione uretrale in due stadi, primo stadio, con mucosa orale o vescivale
57.23.00 ↔	Appendicovescivostomia, NAS	58.49.29 ↔	Altra riparazione uretrale, in due stadi, primo stadio, altra ricostruzione
57.23.11 ↔	Creazione di appendicovescivostomia	58.49.30 ↔	Riparazione uretrale in due stadi, secondo stadio, NAS
57.23.12 ↔	Revisione superficiale di appendicovescivostomia	58.49.31 ↔	Riparazione uretrale in due stadi, secondo stadio, con cute prepuziale o peniena
57.23.13 ↔	Revisione profonda di appendicovescivostomia	58.49.33 ↔	Riparazione uretrale in due stadi, secondo stadio, con mucosa orale o vescivale
57.23.99 ↔	Appendicovescivostomia, altro	58.49.39 ↔	Riparazione uretrale in due stadi, secondo stadio, altro
57.34 ↔	Biopsia della vescica a cielo aperto	58.49.40 ↔	Revisione di riparazione uretrale
57.41 ↔	Lisi transuretrale di aderenze intraluminali	58.49.99 ↔	Altra riparazione uretrale, altro
57.49.00 ↔	Altra asportazione o distruzione transuretrale di lesione o tessuto vescivale, NAS	58.5X.10 ↔	Trattamento della stenosi uretrale, incisione transuretrale dello sfintere uretrale esterno
57.49.11 ↔	Altra distruzione transuretrale di lesione o tessuto vescivale	58.5X.20 ↔	Trattamento della stenosi uretrale, uretrotomia interna,
57.49.12 ↔	Altra resezione transuretrale di lesione o tessuto vescivale	58.5X.99 ↔	Trattamento della stenosi uretrale, altro
57.49.99 ↔	Altra asportazione o distruzione transuretrale di lesione o tessuto vescivale, altro	58.93.00 ↔	Impianto, revisione e rimozione di protesi di sfintere urinario, NAS
57.51 ↔	Asportazione dell'uraco	58.93.21 ↔	Rimozione di protesi di sfintere vescivale
57.58 ↔	Asportazione o distruzione laparoscopica di altra lesione o tessuto vescivale	58.93.31 ↔	Revisione senza sostituzione di protesi di sfintere vescivale
57.59.00 ↔	Asportazione o distruzione a cielo aperto di altra lesione o tessuto vescivale, NAS	58.93.99 ↔	Impianto, revisione e rimozione di protesi di sfintere vescivale, altro
57.59.10 ↔	Asportazione o distruzione a cielo aperto di altra lesione o tessuto vescivale, asportazione, chirurgica a cielo aperto	58.99.00 ↔	Altri interventi sull'uretra e sul tessuto periuretrale, NAS
57.59.20 ↔	Asportazione o distruzione a cielo aperto di altra lesione o tessuto vescivale, miectomia	58.99.10 ↔	Altri interventi sull'uretra e sul tessuto periuretrale, posa e sostituzione di stent nell'uretra
57.59.99 ↔	Asportazione o distruzione a cielo aperto di altra lesione o tessuto vescivale, altro	58.99.99 ↔	Altri interventi sull'uretra e sul tessuto periuretrale, altro
57.81 ↔	Sutura di lacerazione vescivale	59.00 ↔	Intervento retroperitoneale, NAS
57.82 ↔	Chiusura di cistostomia	59.02 ↔	Altra lisi di aderenze perirenali o periureterali
57.83 ↔	Riparazione di fistola vescico-intestinale	59.03.00 ↔	Lisi di aderenze perirenali e periureterali per via laparoscopica, NAS
57.84.00 ↔	Riparazione di altra fistola della vescica, NAS		
57.84.10 ↔	Riparazione di fistola vescico-vaginale, chirurgica a cielo aperto (addominale)		
57.84.11 ↔	Riparazione di fistola vescico-vaginale, per via vaginale		
57.84.12 ↔	Riparazione di fistola vescico-vaginale, transvescivale		
57.84.13 ↔	Riparazione di fistola vescico-vaginale, per via laparoscopica		
57.84.20 ↔	Riparazione di fistola vescico-cutanea, chirurgica a cielo aperto		

59.03.10 ↔	Ureterolisi senza intraperitoneizzazione, per via laparoscopica	60.99.31 ↔	Inserzione di stent nell'uretra prostatica
59.03.11 ↔	Ureterolisi con intraperitoneizzazione, per via laparoscopica	60.99.41 ↔	Impianto e iniezione di distanziatore per prevenzione di danni da irradiazione alla prostata
59.03.99 ↔	Lisi di aderenze perirenali e periureterali per via laparoscopica, altro	60.99.52 ↔	Impianto di marcatore o tracciante a fini di localizzazione o di guida di intervento terapeutico sulla prostata
59.09 ↔	Altra incisione di tessuto perirenale e periureterale	62.99.20 ↔	Riposizionamento chirurgico di testicolo addominale
59.11 ↔	Altra lisi di aderenze perivescicali	62.99.30 ↔	Prelievo di tessuto testicolare o dell'epididimo per preparare un'inseminazione artificiale
59.12 ↔	Lisi di aderenze perivescicali per via laparoscopica	63.94 ↔	Lisi di aderenze del funicolo spermatico
59.19 ↔	Altra incisione del tessuto perivescicale	77.40.20 ↔	Biopsia dell'osso, sede non specificata, Biopsia a cielo aperto
59.21 ↔	Biopsia del tessuto perirenale o perivescicale	77.40.99 ↔	Biopsia dell'osso, sede non specificata, altro
59.72 ↔	Iniezione di impianto nell'uretra e/o nel collo vescicale	77.41.00 ↔	Biopsia della scapola, della clavicola, delle coste e dello sterno, NAS
59.74 ↔	Intervento di sospensione nell'uomo	77.41.20 ↔	Biopsia della scapola, della clavicola, delle coste e dello sterno, Biopsia a cielo aperto
59.91 ↔	Asportazione di tessuti perirenali o perivescicali	77.41.99 ↔	Biopsia della scapola, della clavicola, delle coste e dello sterno, altro
59.92 ↔	Altri interventi sul tessuto perirenale o perivescicale	77.42.00 ↔	Biopsia dell'omero, NAS
59.99 ↔	Altri interventi sull'apparato urinario, altro	77.42.20 ↔	Biopsia dell'omero, Biopsia a cielo aperto
60.0 ↔	Incisione della prostata	77.42.99 ↔	Biopsia dell'omero, altro
60.14 ↔	Biopsia a cielo aperto delle vescicole seminali	77.43.00 ↔	Biopsia del radio e dell'ulna, NAS
60.20 ↔	Resezione transuretrale di prostata, NAS	77.43.20 ↔	Biopsia del radio e dell'ulna, Biopsia a cielo aperto
60.21.11 ↔	Prostatectomia transuretrale laser-indotta con contatto del laser	77.43.99 ↔	Biopsia del radio e dell'ulna, altro
60.21.12 ↔	Prostatectomia transuretrale laser-indotta senza contatto del laser	77.44.00 ↔	Biopsia del carpo e del metacarpo, NAS
60.22 ↔	Prostatectomia, elettroresezione ed elettrovaporizzazione transuretrale di tessuto prostatico	77.44.20 ↔	Biopsia del carpo e del metacarpo, Biopsia a cielo aperto
60.29 ↔	Prostatectomia transuretrale, altro	77.44.99 ↔	Biopsia del carpo e del metacarpo, altro
60.61.00 ↔	Asportazione locale di lesione prostatica, NAS	77.45.00 ↔	Biopsia del femore, NAS
60.61.10 ↔	Asportazione locale di lesione prostatica, transuretrale	77.45.20 ↔	Biopsia del femore, Biopsia a cielo aperto
60.61.11 ↔	Asportazione locale di lesione prostatica, sovrapubica transvescicale	77.45.99 ↔	Biopsia del femore, altro
60.61.12 ↔	Asportazione locale di lesione prostatica, retropubica	77.46.00 ↔	Biopsia della rotula, NAS
60.61.13 ↔	Asportazione locale di lesione prostatica, per via perineale	77.46.20 ↔	Biopsia della rotula, Biopsia a cielo aperto
60.61.99 ↔	Asportazione locale di lesione prostatica, altro	77.46.99 ↔	Biopsia della rotula, altro
60.72 ↔	Incisione di vescicole seminali	77.47.00 ↔	Biopsia della tibia e fibula, NAS
60.73 ↔	Asportazione di vescicole seminali	77.47.20 ↔	Biopsia della tibia e fibula, Biopsia a cielo aperto
60.79 ↔	Interventi sulle vescicole seminali, altro	77.47.99 ↔	Biopsia della tibia e fibula, altro
60.81 ↔	Incisione di tessuto periprostatico	77.48.00 ↔	Biopsia del tarso e metatarso, NAS
60.82 ↔	Asportazione di tessuto periprostatico	77.48.20 ↔	Biopsia del tarso e metatarso, Biopsia a cielo aperto
60.93 ↔	Riparazione della prostata	77.48.99 ↔	Biopsia del tarso e metatarso, altro
60.94 ↔	Controllo di emorragia prostatica postchirurgica	77.49.00 ↔	Biopsia di altre ossa specificate, escluse quelle facciali, NAS
60.95 ↔	Dilatazione transuretrale mediante palloncino dell'uretra prostatica	77.49.41 ↔	Biopsia di altre ossa specificate, escluse quelle facciali, Biopsia di falangi dei piedi, Biopsia a cielo aperto
60.96 ↔	Distruzione transuretrale del tessuto prostatico mediante termoterapia a microonde	77.49.91 ↔	Biopsia di altre ossa specificate, escluse quelle facciali, Biopsia a cielo aperto
60.97 ↔	Altra distruzione transuretrale di tessuto prostatico mediante termoterapia	77.49.99 ↔	Biopsia di altre ossa specificate, escluse quelle facciali, altro
60.99.00 ↔	Altri interventi sulla prostata, NAS	7A.11.12 ↔	Biopsia della colonna vertebrale, chirurgica a cielo aperto
60.99.09 ↔	Altri interventi sulla prostata, altro	7A.23 ↔	Incisione della colonna vertebrale
60.99.10 ↔	Distruzione transrettale e percutanea di tessuto prostatico	7A.25 ↔	Asportazione locale di lesione o tessuto osseo di una vertebra
60.99.11 ↔	Distruzione transrettale di tessuto prostatico tramite HIFU (High-Intensity Focused Ultrasound)	83.92 ↔	Inserzione o sostituzione di stimolatore dei muscoli scheletrici
60.99.21 ↔	Impianto transuretrale di retrattori prostatici, da 1 a 4 retrattori prostatici	97.65 ‡↔	Rimozione di stent uretrale
60.99.22 ↔	Impianto transuretrale di retrattori prostatici, 5 e più retrattori prostatici		

**Procedura M09-3**

62.99.20 ↔ Riposizionamento chirurgico di testicolo addominale 62.99.30 ↔ Prelievo di tessuto testicolare o dell'epididimo per preparare un'inseminazione artificiale

**Procedura M09-4**

40.52.00 ↔ Asportazione radicale dei linfonodi periaortici, NAS  
 40.52.10 ↔ Asportazione radicale dei linfonodi retroperitoneali (para-aortici, paracavali) e pelvici quale intervento indipendente  
 40.52.11 ↔ Asportazione radicale dei linfonodi retroperitoneali (para-aortici, paracavali) e pelvici nel quadro di un altro intervento  
 40.52.99 ↔ Asportazione radicale dei linfonodi periaortici, altro  
 40.53.00 ↔ Asportazione radicale dei linfonodi iliaci, NAS  
 40.53.10 ↔ Asportazione radicale dei linfonodi iliaci quale intervento indipendente  
 40.53.11 ↔ Asportazione radicale dei linfonodi iliaci in corso di altro intervento  
 40.53.99 ↔ Asportazione radicale dei linfonodi iliaci, altro  
 40.54.00 ↔ Dissezione radicale dei linfonodi inguinali, NAS  
 40.54.10 ↔ Dissezione radicale dei linfonodi inguinali quale intervento indipendente  
 40.54.11 ↔ Dissezione radicale dei linfonodi inguinali in corso di altro intervento  
 40.54.99 ↔ Dissezione radicale dei linfonodi inguinali, altro  
 40.59.00 ↔ Asportazione radicale di altri linfonodi, NAS  
 40.59.10 ↔ Asportazione radicale di altri linfonodi quale intervento indipendente, NAS  
 40.59.11 ↔ Asportazione radicale di linfonodi mediastinici quale intervento indipendente  
 40.59.12 ↔ Asportazione radicale di linfonodi peribronchiali quale intervento indipendente  
 40.59.19 ↔ Asportazione radicale di altri linfonodi quale intervento indipendente, altro  
 40.59.20 ↔ Asportazione radicale di altri linfonodi in corso di altro intervento, NAS  
 40.59.21 ↔ Asportazione radicale di linfonodi mediastinici in corso di altro intervento  
 40.59.22 ↔ Asportazione radicale di linfonodi peribronchiali in corso di altro intervento  
 40.59.29 ↔ Asportazione radicale di altri linfonodi in corso di altro intervento, altro  
 40.59.99 ↔ Asportazione radicale di altri linfonodi, altro  
 54.23 ↔ Biopsia del peritoneo  
 60.3 ↔ Prostatectomia soprapubica  
 60.4 ↔ Prostatectomia retropubica  
 60.61.00 ↔ Asportazione locale di lesione prostatica, NAS  
 60.61.10 ↔ Asportazione locale di lesione prostatica, transuretrale  
 60.61.11 ↔ Asportazione locale di lesione prostatica, sovrapubica transvescicale  
 60.61.12 ↔ Asportazione locale di lesione prostatica, retropubica  
 60.61.13 ↔ Asportazione locale di lesione prostatica, per via perineale  
 60.61.99 ↔ Asportazione locale di lesione prostatica, altro  
 64.97 ↔ Inserzione o reinserimento di protesi peniena idraulica

**Procedura M09-5**

40.52.00 ↔ Asportazione radicale dei linfonodi periaortici, NAS  
 40.52.10 ↔ Asportazione radicale dei linfonodi retroperitoneali (para-aortici, paracavali) e pelvici quale intervento indipendente  
 40.52.11 ↔ Asportazione radicale dei linfonodi retroperitoneali (para-aortici, paracavali) e pelvici nel quadro di un altro intervento  
 40.52.99 ↔ Asportazione radicale dei linfonodi periaortici, altro  
 40.53.00 ↔ Asportazione radicale dei linfonodi iliaci, NAS  
 40.53.10 ↔ Asportazione radicale dei linfonodi iliaci quale intervento indipendente  
 40.53.11 ↔ Asportazione radicale dei linfonodi iliaci in corso di altro intervento  
 40.53.99 ↔ Asportazione radicale dei linfonodi iliaci, altro  
 40.54.00 ↔ Dissezione radicale dei linfonodi inguinali, NAS  
 40.54.10 ↔ Dissezione radicale dei linfonodi inguinali quale intervento indipendente  
 40.54.11 ↔ Dissezione radicale dei linfonodi inguinali in corso di altro intervento  
 40.54.99 ↔ Dissezione radicale dei linfonodi inguinali, altro  
 40.59.00 ↔ Asportazione radicale di altri linfonodi, NAS  
 40.59.10 ↔ Asportazione radicale di altri linfonodi quale intervento indipendente, NAS  
 40.59.11 ↔ Asportazione radicale di linfonodi mediastinici quale intervento indipendente  
 40.59.12 ↔ Asportazione radicale di linfonodi peribronchiali quale intervento indipendente  
 40.59.19 ↔ Asportazione radicale di altri linfonodi quale intervento indipendente, altro  
 40.59.20 ↔ Asportazione radicale di altri linfonodi in corso di altro intervento, NAS  
 40.59.21 ↔ Asportazione radicale di linfonodi mediastinici in corso di altro intervento  
 40.59.22 ↔ Asportazione radicale di linfonodi peribronchiali in corso di altro intervento  
 40.59.29 ↔ Asportazione radicale di altri linfonodi in corso di altro intervento, altro  
 40.59.99 ↔ Asportazione radicale di altri linfonodi, altro  
 60.3 ↔ Prostatectomia soprapubica  
 60.4 ↔ Prostatectomia retropubica  
 64.97 ↔ Inserzione o reinserimento di protesi peniena idraulica

**ADRG M10****Radioterapia per malattie e disturbi dell'apparato genitale maschile, più di un giorno di degenza o brachiterapia interstiziale**

Procedura nella tabella M10-1 e nessuna Procedura nella tabella M10-2 e durata del soggiorno > 1 Tage o  
Procedura nella tabella M10-3

**DRG M10Z****Radioterapia per malattie e disturbi dell'apparato genitale maschile, più di un giorno di degenza o brachiterapia interstiziale****Procedura M10-1**

- |            |   |            |  |
|------------|---|------------|--|
| 92.20 ↔    | Infusione d'isotopo radioattivo liquido   | 92.24.24 ↔ | Teleradioterapia mediante fotoni, acceleratore lineare, non guidata dalle immagini, radioterapia a modulazione di intensità                  |
| 92.21.00 ↔ | Radioterapia superficiale: NAS  | 92.24.30 ↔ | Teleradioterapia mediante fotoni: radioterapia estremamente complessa con attrezzatura specializzata   |
| 92.21.01 ↔ | Radioterapia superficiale: fino a 2 campi di irradiazione   | 92.25.00 ↔ | Teleradioterapia con elettroni, acceleratore lineare, NAS  |
| 92.21.02 ↔ | Radioterapia superficiale: più di 2 campi di irradiazione   | 92.25.01 ↔ | Teleradioterapia con elettroni, acceleratore lineare, irradiazione di campo esteso   |
| 92.22.00 ↔ | Radioterapia con ortovoltaggio: NAS   | 92.25.02 ↔ | Teleradioterapia con elettroni, acceleratore lineare, irradiazione di un emicorpo  |
| 92.22.01 ↔ | Radioterapia con ortovoltaggio: fino a 2 campi di irradiazione  | 92.25.03 ↔ | Teleradioterapia con elettroni, acceleratore lineare, irradiazione del corpo intero  |
| 92.22.02 ↔ | Radioterapia con ortovoltaggio: più di 2 campi di irradiazione  | 92.25.04 ↔ | Teleradioterapia con elettroni, acceleratore lineare, radioterapia intraoperatoria   |
| 92.22.11 ↔ | Roentgenterapia intraoperatoria, fino a 300 kV  | 92.25.09 ↔ | Teleradioterapia con elettroni, acceleratore lineare, altro  |
| 92.22.12 ↔ | Roentgenterapia intraoperatoria, 300 kV - < 1 MV  | 92.25.11 ↔ | Teleradioterapia con elettroni, acceleratore lineare, guidata dalle immagini   |
| 92.22.19 ↔ | Roentgenterapia intraoperatoria, altro  | 92.25.12 ↔ | Teleradioterapia con elettroni, acceleratore lineare, guidata dalle immagini, fino a 2 campi di irradiazione                                 |
| 92.23.00 ↔ | Radioterapia ad alto voltaggio: NAS   | 92.25.13 ↔ | Teleradioterapia con elettroni, acceleratore lineare, guidata dalle immagini, più di 2 campi di irradiazione                                 |
| 92.23.01 ↔ | Dispositivo di telecobaltoterapia, fino a 2 campi di irradiazione   | 92.25.14 ↔ | Teleradioterapia con elettroni, acceleratore lineare, guidata dalle immagini, irradiazione 3D pianificata                                    |
| 92.23.02 ↔ | Dispositivo di telecobaltoterapia, da 3 a 4 campi di irradiazione   | 92.25.15 ↔ | Teleradioterapia con elettroni, acceleratore lineare, guidata dalle immagini, radioterapia a modulazione di intensità                        |
| 92.23.03 ↔ | Dispositivo di telecobaltoterapia, più di 4 campi di irradiazione o irradiazione 3D pianificata                         | 92.25.21 ↔ | Teleradioterapia con elettroni, acceleratore lineare, non guidata dalle immagini, fino a 2 campi di irradiazione                             |
| 92.23.08 ↔ | Radioterapia ad alto voltaggio: altri isotopi   | 92.25.22 ↔ | Teleradioterapia con elettroni, acceleratore lineare, non guidata dalle immagini, più di 2 campi di irradiazione                             |
| 92.23.09 ↔ | Dispositivo di telecobaltoterapia, altro  | 92.25.23 ↔ | Teleradioterapia con elettroni, acceleratore lineare, non guidata dalle immagini, irradiazione 3D pianificata                                |
| 92.24.00 ↔ | Teleradioterapia mediante fotoni, acceleratore lineare, NAS   | 92.25.24 ↔ | Teleradioterapia con elettroni, acceleratore lineare, non guidata dalle immagini, radioterapia a modulazione di intensità                    |
| 92.24.01 ↔ | Teleradioterapia mediante fotoni, acceleratore lineare, irradiazione di campo esteso                                    | 92.26.00 ↔ | Teleradioterapia con altre radiazioni particellari, NAS  |
| 92.24.02 ↔ | Teleradioterapia mediante fotoni, acceleratore lineare, irradiazione di un emicorpo                                     | 92.26.99 ↔ | Teleradioterapia con altre radiazioni particellari, altro  |
| 92.24.03 ↔ | Teleradioterapia mediante fotoni, acceleratore lineare, irradiazione del corpo intero                                   | 92.27.00 ↔ | Impianto o inserzione di elementi radioattivi (brachiterapia con radionuclidi chiusi), superficie corporea, altra o NAS sede di applicazione |
| 92.24.04 ↔ | Teleradioterapia mediante fotoni, acceleratore lineare, radioterapia intraoperatoria                                    | 92.27.10 ↔ | Impianto o inserzione di elementi radioattivi (brachiterapia con radionuclidi chiusi), organi sessuali femminili, NAS                        |
| 92.24.09 ↔ | Teleradioterapia mediante fotoni, acceleratore lineare, altro   | 92.27.11 ↔ | Impianto o inserzione di elementi radioattivi (brachiterapia con radionuclidi chiusi), in sede intrauterina                                  |
| 92.24.11 ↔ | Teleradioterapia mediante fotoni, acceleratore lineare, guidata dalle immagini, fino a 2 campi di irradiazione          | 92.27.12 ↔ | Impianto o inserzione di elementi radioattivi (brachiterapia con radionuclidi chiusi), in sede intravaginale                                 |
| 92.24.12 ↔ | Teleradioterapia mediante fotoni, acceleratore lineare, guidata dalle immagini, più di 2 campi di irradiazione          |            |  |
| 92.24.13 ↔ | Teleradioterapia mediante fotoni, acceleratore lineare, guidata dalle immagini, irradiazione 3D pianificata             |            |  |
| 92.24.14 ↔ | Teleradioterapia mediante fotoni, acceleratore lineare, guidata dalle immagini, radioterapia a modulazione di intensità |            |  |
| 92.24.21 ↔ | Teleradioterapia mediante fotoni, acceleratore lineare, non guidata dalle immagini, fino a 2 campi di irradiazione      |            |  |
| 92.24.22 ↔ | Teleradioterapia mediante fotoni, acceleratore lineare, non guidata dalle immagini, più di 2 campi di irradiazione      |            |  |
| 92.24.23 ↔ | Teleradioterapia mediante fotoni, acceleratore lineare, non guidata dalle immagini, irradiazione 3D pianificata         |            |  |

- 92.27.13 ↔ Impianto o inserzione di elementi radioattivi (brachiterapia con radionuclidi chiusi), in sede combinata intrauterina e intravaginale
- 92.27.21 ↔ Impianto o inserzione di elementi radioattivi (brachiterapia con radionuclidi chiusi), superficie corporea
- 92.27.22 ↔ Impianto o inserzione di elementi radioattivi (brachiterapia con radionuclidi chiusi), in sede intracavitaria
- 92.27.23 ↔ Impianto o inserzione di elementi radioattivi (brachiterapia con radionuclidi chiusi), in sede endoluminale
- 92.27.30 ↔ Impianto o inserzione di elementi radioattivi (brachiterapia con radionuclidi chiusi), vasi NAS
- 92.27.31 ↔ Impianto o inserzione di elementi radioattivi (brachiterapia con radionuclidi chiusi), arterie coronarie
- 92.27.39 ↔ Impianto o inserzione di elementi radioattivi (brachiterapia con radionuclidi chiusi), altri vasi
- 92.27.40 ↔ Impianto o inserzione di elementi radioattivi (brachiterapia con radionuclidi chiusi), intraoperatoria
- 92.27.70 ↔ Moulage radioattivi, NAS
- 92.27.71 ↔ Moulage radioattivi: costruzione e applicazione di moulage radioattivi superficiali
- 92.27.72 ↔ Moulage radioattivi: costruzione e applicazione di applicatori non impiegati sulla superficie corporea
- 92.27.73 ↔ Moulage radioattivi: costruzione e applicazione di applicatori oculari
- 92.27.79 ↔ Moulage radioattivi, altro
- 92.28.00 ↔ Iniezione, instillazione o somministrazione per via orale di radioisotopi, NAS
- 92.28.09 ↔ Iniezione, instillazione o somministrazione per via orale di radioisotopi, altro
- 92.28.11 ↔ Terapia con radionuclidi aperti per metastasi ossee
- 92.28.14 ↔ Instillazione di radionuclidi aperti in articolazioni
- 92.28.24 ↔ Radio-chemioembolizzazione endovascolare selettiva con I-131-Lipiodol
- 92.28.25 ↔ Terapia endovascolare selettiva con radionuclidi (SIRT) mediante embolizzazione con microsfere marcate con ittrio-90
- 92.28.26 ↔ Terapia endovascolare selettiva con radionuclidi (SIRT) mediante embolizzazione con microsfere marcate con olmio-166
- 92.28.33 ↔ Brachiterapia endovascolare con renio-188
- 92.28.41 ↔ Radioiodioterapia fino a 1,2 GBq I-131, senza somministrazione di tireotropina ricombinante (rh-TSH)
- 92.28.42 ↔ Radioiodioterapia fino a 1,2 GBq I-131, con somministrazione di tireotropina ricombinante (rh-TSH)
- 92.28.43 ↔ Radioiodioterapia da 1,2 a meno di 5 GBq I-131, senza somministrazione di tireotropina ricombinante (rh-TSH)
- 92.28.44 ↔ Radioiodioterapia da 1,2 a meno di 5 GBq I-131, con somministrazione di tireotropina ricombinante (rh-TSH)
- 92.28.45 ↔ Radioiodioterapia da 5 e più GBq I-131, senza somministrazione di tireotropina ricombinante (rh-TSH)
- 92.28.46 ↔ Radioiodioterapia da 5 e più GBq I-131, con somministrazione di tireotropina ricombinante (rh-TSH)
- 92.28.51 ↔ Radioimmunoterapia con 90Y ibritumomab tiuxetano, parenterale
- 92.28.52 ↔ Radioimmunoterapia con iodio-131 [I-131] tositumomab, parenterale
- 92.28.53 ↔ Radioimmunoterapia con altri anticorpi, parenterale
- 92.28.64 ↔ Terapia radiorecettoriale con l'analogo della somatostatina DOTA-coniugato TOC (octreotide)
- 92.28.65 ↔ Terapia radiorecettoriale con l'analogo della somatostatina DOTA-coniugato TATE (octreotate)
- 92.28.66 ↔ Terapia radiorecettoriale con antagonisti della somatostatina
- 92.28.67 ↔ Terapia radiorecettoriale con ligando PSMA
- 92.28.69 ↔ Radioterapia con molecole piccole, altro
- 92.28.71 ↔ Somministrazione parenterale di iodio-131-MIBG (metaiodobenzilguanidina)
- 92.29.00 ↔ Brachiterapia con radionuclidi chiusi, NAS
- 92.29.09 ↔ Brachiterapia con radionuclidi chiusi, altro
- 92.29.11 ↔ Brachiterapia interstiziale con impianto di emettitori rimovibili monoplanari, basso rateo di dose
- 92.29.12 ↔ Brachiterapia interstiziale con impianto di emettitori rimovibili monoplanari, rateo di dose pulsata (pulsed dose rate)
- 92.29.13 ↔ Brachiterapia interstiziale con impianto di emettitori rimovibili monoplanari, alto rateo di dose
- 92.29.19 ↔ Brachiterapia interstiziale con impianto di emettitori rimovibili monoplanari, altro
- 92.29.21 ↔ Brachiterapia interstiziale con impianto volumetrico di emettitori rimovibili multiplanari, basso rateo di dose
- 92.29.22 ↔ Brachiterapia interstiziale con impianto volumetrico di emettitori rimovibili multiplanari, rateo di dose pulsata (pulsed dose rate)
- 92.29.23 ↔ Brachiterapia interstiziale con impianto volumetrico di emettitori rimovibili multiplanari, alto rateo di dose
- 92.29.24 ↔ Brachiterapia con impianto di emettitori rimovibili multiplanari, alto rateo di dose, intraoperatoria
- 92.29.29 ↔ Brachiterapia interstiziale con impianto volumetrico di emettitori rimovibili multiplanari, altro
- 92.29.31 ↔ Brachiterapia interstiziale con impianto di emettitori permanenti, fino a 10 sorgenti
- 92.29.32 ↔ Brachiterapia interstiziale con impianto di emettitori permanenti, da 11 a 15 sorgenti
- 92.29.33 ↔ Brachiterapia interstiziale con impianto di emettitori permanenti, da 16 a 20 sorgenti
- 92.29.34 ↔ Brachiterapia interstiziale con impianto di emettitori permanenti, da 21 a 25 sorgenti
- 92.29.35 ↔ Brachiterapia interstiziale con impianto di emettitori permanenti, da 26 a 30 sorgenti
- 92.29.36 ↔ Brachiterapia interstiziale con impianto di emettitori permanenti, da 31 a 35 sorgenti
- 92.29.37 ↔ Brachiterapia interstiziale con impianto di emettitori permanenti, da 36 a 40 sorgenti
- 92.29.38 ↔ Brachiterapia interstiziale con impianto di emettitori permanenti, da 41 a 45 sorgenti
- 92.29.39 ↔ Brachiterapia interstiziale con impianto di emettitori permanenti, da 46 a 50 sorgenti
- 92.29.3A ↔ Brachiterapia interstiziale con impianto di emettitori permanenti, da 51 a 55 sorgenti
- 92.29.3B ↔ Brachiterapia interstiziale con impianto di emettitori permanenti, da 56 a 60 sorgenti
- 92.29.3C ↔ Brachiterapia interstiziale con impianto di emettitori permanenti, da 61 a 65 sorgenti
- 92.29.3D ↔ Brachiterapia interstiziale con impianto di emettitori permanenti, da 66 a 70 sorgenti
- 92.29.3E ↔ Brachiterapia interstiziale con impianto di emettitori permanenti, da 71 e più sorgenti
- 92.29.40 ↔ Brachiterapia con applicatori superficiali, NAS
- 92.29.49 ↔ Brachiterapia con applicatori superficiali, altro
- 92.29.51 ↔ Rimozione di radionuclidi chiusi o di applicatori inattivi sotto anestesia
- 92.30.00 ↔ Radioterapia stereotassica, in seduta unica, NAS
- 92.30.01 ↔ Radioterapia stereotassica, in seduta unica: Cerebrale, NAS
- 92.30.02 ↔ Radioterapia stereotassica, in seduta unica: Extracerebrale, NAS
- 92.30.20 ↔ Radioterapia stereotassica, in seduta unica: Cerebrale, radioterapia a modulazione di intensità

92.30.21 ↔ Radioterapia stereotassica, in seduta unica: Cerebrale, radioterapia ad arco a modulazione di intensità (IMAT)	92.39.11 ↔ Altra radioterapia ad alto voltaggio, irradiazione stereotassica, frazionata, extracerebrale, NAS
92.30.22 ↔ Radioterapia stereotassica, in seduta unica: Cerebrale, guidata dalle immagini	92.39.20 ↔ Altra radioterapia ad alto voltaggio, irradiazione stereotassica, frazionata: Cerebrale, radioterapia a modulazione di intensità
92.30.30 ↔ Radioterapia stereotassica, in seduta unica: Extracerebrale, radioterapia a modulazione di intensità	92.39.21 ↔ Altra radioterapia ad alto voltaggio, irradiazione stereotassica, frazionata: Cerebrale, radioterapia ad arco a modulazione di intensità (IMAT)
92.30.31 ↔ Radioterapia stereotassica, in seduta unica: Extracerebrale, radioterapia ad arco a modulazione di intensità (IMAT)	92.39.22 ↔ Altra radioterapia ad alto voltaggio, irradiazione stereotassica, frazionata: Cerebrale, guidata dalle immagini
92.30.32 ↔ Radioterapia stereotassica, in seduta unica: Extracerebrale, guidata dalle immagini	92.39.29 ↔ Altra radioterapia ad alto voltaggio, irradiazione stereotassica, frazionata, cerebrale, altro
92.30.99 ↔ Radioterapia stereotassica, in seduta unica, altro	92.39.30 ↔ Altra radioterapia ad alto voltaggio, irradiazione stereotassica, frazionata: Extracerebrale, radioterapia a modulazione di intensità
92.31.00 ↔ Radiochirurgia con fotoni NAS, cerebrale	92.39.31 ↔ Altra radioterapia ad alto voltaggio, irradiazione stereotassica, frazionata: Extracerebrale, radioterapia ad arco a modulazione di intensità (IMAT)
92.31.10 ↔ Radiochirurgia con fotoni NAS, extracerebrale	92.39.32 ↔ Altra radioterapia ad alto voltaggio, irradiazione stereotassica, frazionata: Extracerebrale, guidata dalle immagini
92.32.00 ↔ Radiochirurgia con fotoni a sorgente multiple, NAS	92.39.39 ↔ Altra radioterapia ad alto voltaggio, irradiazione stereotassica, frazionata, extracerebrale, altro
92.32.01 ↔ Radiochirurgia con fotoni a sorgenti multiple: Gamma knife	92.41 ↔ Radioterapia intraoperatoria con elettroni
92.33.00 ↔ Radiochirurgia con particelle, NAS	
92.33.01 ↔ Altra radioterapia ad alto voltaggio: radioterapia stereotassica, in seduta unica, cerebrale	
92.33.11 ↔ Altra radioterapia ad alto voltaggio: radioterapia stereotassica, in seduta unica, extracerebrale	
92.39.00 ↔ Altra radiochirurgia stereotassica, NAS	
92.39.01 ↔ Altra radioterapia ad alto voltaggio, irradiazione stereotassica, frazionata, cerebrale, NAS	

### Procedura M10-2

92.29.32 ↔ Brachiterapia interstiziale con impianto di emettitori permanenti, da 11 a 15 sorgenti	92.29.39 ↔ Brachiterapia interstiziale con impianto di emettitori permanenti, da 46 a 50 sorgenti
92.29.33 ↔ Brachiterapia interstiziale con impianto di emettitori permanenti, da 16 a 20 sorgenti	92.29.3A ↔ Brachiterapia interstiziale con impianto di emettitori permanenti, da 51 a 55 sorgenti
92.29.34 ↔ Brachiterapia interstiziale con impianto di emettitori permanenti, da 21 a 25 sorgenti	92.29.3B ↔ Brachiterapia interstiziale con impianto di emettitori permanenti, da 56 a 60 sorgenti
92.29.35 ↔ Brachiterapia interstiziale con impianto di emettitori permanenti, da 26 a 30 sorgenti	92.29.3C ↔ Brachiterapia interstiziale con impianto di emettitori permanenti, da 61 a 65 sorgenti
92.29.36 ↔ Brachiterapia interstiziale con impianto di emettitori permanenti, da 31 a 35 sorgenti	92.29.3D ↔ Brachiterapia interstiziale con impianto di emettitori permanenti, da 66 a 70 sorgenti
92.29.37 ↔ Brachiterapia interstiziale con impianto di emettitori permanenti, da 36 a 40 sorgenti	92.29.3E ↔ Brachiterapia interstiziale con impianto di emettitori permanenti, da 71 e più sorgenti
92.29.38 ↔ Brachiterapia interstiziale con impianto di emettitori permanenti, da 41 a 45 sorgenti	

### Procedura M10-3

92.27.00 ↔ Impianto o inserzione di elementi radioattivi (brachiterapia con radionuclidi chiusi), superficie corporea, altra o NAS sede di applicazione	92.29.19 ↔ Brachiterapia interstiziale con impianto di emettitori rimovibili monoplanari, altro
92.27.21 ↔ Impianto o inserzione di elementi radioattivi (brachiterapia con radionuclidi chiusi), superficie corporea	92.29.21 ↔ Brachiterapia interstiziale con impianto volumetrico di emettitori rimovibili multiplanari, basso rateo di dose
92.27.22 ↔ Impianto o inserzione di elementi radioattivi (brachiterapia con radionuclidi chiusi), in sede intracavitaria	92.29.22 ↔ Brachiterapia interstiziale con impianto volumetrico di emettitori rimovibili multiplanari, rateo di dose pulsata (pulsed dose rate)
92.27.40 ↔ Impianto o inserzione di elementi radioattivi (brachiterapia con radionuclidi chiusi), intraoperatoria	92.29.23 ↔ Brachiterapia interstiziale con impianto volumetrico di emettitori rimovibili multiplanari, alto rateo di dose
92.29.00 ↔ Brachiterapia con radionuclidi chiusi, NAS	92.29.24 ↔ Brachiterapia con impianto di emettitori rimovibili multiplanari, alto rateo di dose, intraoperatoria
92.29.09 ↔ Brachiterapia con radionuclidi chiusi, altro	92.29.29 ↔ Brachiterapia interstiziale con impianto volumetrico di emettitori rimovibili multiplanari, altro
92.29.11 ↔ Brachiterapia interstiziale con impianto di emettitori rimovibili monoplanari, basso rateo di dose	92.29.31 ↔ Brachiterapia interstiziale con impianto di emettitori permanenti, fino a 10 sorgenti
92.29.12 ↔ Brachiterapia interstiziale con impianto di emettitori rimovibili monoplanari, rateo di dose pulsata (pulsed dose rate)	92.29.40 ↔ Brachiterapia con applicatori superficiali, NAS
92.29.13 ↔ Brachiterapia interstiziale con impianto di emettitori rimovibili monoplanari, alto rateo di dose	92.29.49 ↔ Brachiterapia con applicatori superficiali, altro

**ADRG M11****Distruzione laser della prostata**

Procedura nella tabella M11-1

**DRG M11A****Distruzione laser della prostata e CC estremamente gravi**

PCCL &gt; 3

**DRG M11B****Distruzione laser della prostata****Procedura M11-1**

60.21.11 ↔ Prostatectomia transuretrale laser-indotta con contatto del laser

60.21.12 ↔ Prostatectomia transuretrale laser-indotta senza contatto del laser

**ADRG M37****Interventi maggiori su intestino o vescica o procedure complicanti con intervento chirurgico specifico o interventi in più tempi per malattie e disturbi dell'apparato genitale maschile o terapia a pressione negativa**

Procedura nella tabella M37-1 o Procedure complicanti e (definizione del DRG (M01A) o definizione del DRG (M01B) o definizione del DRG (M04A) o definizione del DRG (M06Z) o definizione del DRG (M09A) o definizione del DRG (M10Z)) o Procedure operative complesse estesa in più tempi o Terapia a pressione negativa

**DRG M37Z****Interventi maggiori su intestino o vescica o procedure complicanti con intervento chirurgico specifico o interventi in più tempi per malattie e disturbi dell'apparato genitale maschile o terapia a pressione negativa****Procedura M37-1**

45.61 ↔	Resezione segmentaria multipla dell'intestino tenue	45.81.11 ↔	Colectomia, chirurgica a cielo aperto
45.62 ↔	Altra resezione parziale dell'intestino tenue	45.81.12 ↔	Colectomia, per via laparoscopica
45.63.00 ↔	Rimozione totale dell'intestino tenue, NAS	45.82.11 ↔	Coloproctectomia, , chirurgica a cielo aperto
45.63.99 ↔	Rimozione totale dell'intestino tenue, altro	45.82.12 ↔	Coloproctectomia, per via laparoscopica
45.70 ↔	Asportazione parziale dell'intestino crasso, NAS	45.89 ↔	Colectomia totale, altro
45.72.11 ↔	Resezione ileocecale, chirurgica a cielo aperto	46.12.11 ↔	Colostomia terminale, chirurgica a cielo aperto
45.72.12 ↔	Resezione ileocecale, per via laparoscopica	46.12.12 ↔	Colostomia terminale, per via laparoscopica
45.73.11 ↔	Emicolectomia destra, chirurgica a cielo aperto	46.15.11 ↔	Colostomia a doppia canna, chirurgica a cielo aperto
45.73.12 ↔	Emicolectomia destra, per via laparoscopica	46.15.12 ↔	Colostomia a doppia canna, per via laparoscopica
45.74.11 ↔	Resezione del colon trasverso, chirurgica a cielo aperto	46.20 ↔	Digiunostomia e ileostomia, NAS
45.74.12 ↔	Resezione del colon trasverso, per via laparoscopica	46.25.11 ↔	Digiunostomia e ileostomia terminale, chirurgica a cielo aperto
45.75.11 ↔	Emicolectomia sinistra, chirurgica a cielo aperto	46.25.12 ↔	Digiunostomia e ileostomia terminale, per via laparoscopica
45.75.12 ↔	Emicolectomia sinistra, per via laparoscopica	46.26.11 ↔	Digiunostomia e ileostomia a doppia canna, chirurgica a cielo aperto
45.75.21 ↔	Emicolectomia sinistra con sigmoidectomia, chirurgica a cielo aperto	46.26.12 ↔	Digiunostomia e ileostomia a doppia canna, per via laparoscopica
45.75.22 ↔	Emicolectomia sinistra con sigmoidectomia, per via laparoscopica	46.29 ↔	Digiunostomia e ileostomia, altro
45.76.00 ↔	Sigmoidectomia, NAS	46.2A ↔	Confezione di anastomosi secondo Bishop-Koop
45.76.09 ↔	Sigmoidectomia, altro	46.33 ↔	Confezione di duodenostomia
45.76.11 ↔	Sigmoidectomia, chirurgica a cielo aperto	46.39 ↔	Altra enterostomia, altro
45.76.21 ↔	Sigmoidectomia, per via laparoscopica	48.41 ↔	Resezione sottomucosa del retto (secondo Soave)
45.77.11 ↔	Emicolectomia destra allargata, chirurgica a cielo aperto	48.49 ↔	Resezione del retto con pull-through, altro
45.77.12 ↔	Emicolectomia destra allargata, per via laparoscopica	48.50 ↔	Resezione del retto senza conservazione dello sfintere, NAS
45.77.21 ↔	Emicolectomia sinistra allargata, chirurgica a cielo aperto	48.51 ↔	Resezione del retto per via addominoperineale
45.77.22 ↔	Emicolectomia sinistra allargata, per via laparoscopica	48.53 ↔	Resezione del retto per via addominosacrale, sacroperineale e perineale
45.78.11 ↔	Resezione segmentaria, chirurgica a cielo aperto	48.59 ↔	Resezione del retto senza conservazione dello sfintere, altro
45.78.12 ↔	Resezione segmentaria, per via laparoscopica	48.65 ↔	Resezione del retto secondo Duhamel
45.78.21 ↔	Resezione segmentaria multipla, per via endoscopica	48.66.00 ↔	Resezione del retto con conservazione dello sfintere, NAS
45.78.22 ↔	Resezione segmentaria multipla, per via laparoscopica	48.66.09 ↔	Resezione del retto con conservazione dello sfintere, altro
45.79 ↔	Asportazione parziale dell'intestino crasso, altro		
45.80 ↔	Colectomia totale, NAS		

48.66.11 ↔	Resezione di anello e cilindro rettale, con anastomosi, chirurgica a cielo aperto	56.71.20 ↔	Conversione di altra derivazione urinaria sopravescivale in derivazione urinaria all'intestino
48.66.12 ↔	Resezione di anello e cilindro rettale, con enterostomia e chiusura a fondo cieco, chirurgica a cielo aperto	56.71.99 ↔	Derivazione urinaria all'intestino, altro
48.66.13 ↔	Resezione di anello e cilindro rettale, con anastomosi, per via laparoscopica	56.72 ↔	Revisione di anastomosi ureterointestinale
48.66.14 ↔	Resezione di anello e cilindro rettale, con enterostomia e chiusura a fondo cieco, per via laparoscopica	57.6X.00 ↔	Cistectomia parziale, NAS
48.66.15 ↔	Resezione di anello e cilindro rettale, per via transanale	57.6X.10 ↔	Cistectomia parziale, senza reimpianto ureterale, chirurgica a cielo aperto
48.66.21 ↔	Resezione anteriore del retto, con anastomosi, chirurgica a cielo aperto	57.6X.11 ↔	Cistectomia parziale, senza reimpianto ureterale, per via laparoscopica
48.66.22 ↔	Resezione anteriore del retto, con enterostomia e chiusura a fondo cieco, chirurgica a cielo aperto	57.6X.12 ↔	Cistectomia parziale, con reimpianto ureterale monolaterale o bilaterale, chirurgica a cielo aperto
48.66.23 ↔	Resezione anteriore del retto, con anastomosi, per via laparoscopica	57.6X.13 ↔	Cistectomia parziale, con reimpianto ureterale monolaterale o bilaterale, per via laparoscopica
48.66.24 ↔	Resezione anteriore del retto, con enterostomia e chiusura a fondo cieco, per via laparoscopica	57.6X.20 ↔	Cistectomia parziale, resezione sovratrigonale o subtotale, senza reimpianto ureterale, chirurgica a cielo aperto
48.66.25 ↔	Resezione anteriore del retto, per via transanale	57.6X.21 ↔	Cistectomia parziale, resezione sovratrigonale o subtotale, senza reimpianto ureterale, per via laparoscopica
48.66.31 ↔	Resezione anteriore bassa del retto, con anastomosi, chirurgica a cielo aperto	57.6X.22 ↔	Cistectomia parziale, resezione sovratrigonale o subtotale, con reimpianto ureterale monolaterale o bilaterale, chirurgica a cielo aperto
48.66.32 ↔	Resezione anteriore bassa del retto, con enterostomia e chiusura a fondo cieco, chirurgica a cielo aperto	57.6X.23 ↔	Cistectomia parziale, resezione sovratrigonale o subtotale, con reimpianto ureterale monolaterale o bilaterale, per via laparoscopica
48.66.33 ↔	Resezione anteriore bassa del retto, con anastomosi, per via laparoscopica	57.6X.99 ↔	Cistectomia parziale, altro
48.66.34 ↔	Resezione anteriore bassa del retto, con enterostomia e chiusura a fondo cieco, per via laparoscopica	57.71.00 ↔	Cistectomia radicale, NAS
48.66.35 ↔	Resezione anteriore bassa del retto, con anastomosi, per via transanale	57.71.10 ↔	Cistectomia radicale, senza uretrectomia, nel maschio, chirurgica a cielo aperto
48.69 ↔	Altra resezione del retto, altro	57.71.11 ↔	Cistectomia radicale, senza uretrectomia, nel maschio, per via laparoscopica
56.51.00 ↔	Confezione di uretero-ileostomia cutanea, NAS	57.71.20 ↔	Cistectomia radicale, con uretrectomia, nel maschio, chirurgica a cielo aperto
56.51.10 ↔	Confezione di uretero-ileostomia cutanea, ureteroileocutaneostomia [condotto ileale] o ureterocolocutaneostomia [condotto colon-sigmoideo], chirurgica a cielo aperto	57.71.21 ↔	Cistectomia radicale, con uretrectomia, nel maschio, per via laparoscopica
56.51.11 ↔	Confezione di uretero-ileostomia cutanea, ureteroileocutaneostomia [condotto ileale] o ureterocolocutaneostomia [condotto colon-sigmoideo], per via laparoscopica	57.71.50 ↔	Cistectomia radicale, svuotamento pelvico (esenterazione) nel maschio, chirurgica a cielo aperto
56.51.12 ↔	Confezione di uretero-ileostomia cutanea, con interposizione intestinale [condotto] (derivazione urinaria non continente), per altra via	57.71.51 ↔	Cistectomia radicale, svuotamento pelvico (esenterazione) nel maschio, per via laparoscopica
56.51.20 ↔	Confezione di uretero-ileostomia cutanea, conversione di altra derivazione urinaria sopravescivale in uretero-ileostomia cutanea	57.71.99 ↔	Cistectomia radicale, altro
56.51.30 ↔	Confezione di uretero-ileostomia cutanea, con tasca intestinale (derivazione urinaria continente)	57.79.00 ↔	Altra cistectomia totale, NAS
56.51.99 ↔	Confezione di uretero-ileostomia cutanea, altro	57.79.10 ↔	Altra cistectomia totale, cistectomia semplice, nel maschio, chirurgica a cielo aperto
56.52.00 ↔	Revisione di uretero-ileostomia cutanea, NAS	57.79.11 ↔	Altra cistectomia totale, cistectomia semplice, nel maschio, per via laparoscopica
56.52.10 ↔	Revisione di uretero-ileostomia cutanea, con interposizione intestinale [condotto]	57.79.99 ↔	Altra cistectomia totale, altro
56.52.20 ↔	Revisione di uretero-ileostomia cutanea, con tasca intestinale (derivazione urinaria continente)	57.87.00 ↔	Ricostruzione della vescica, NAS
56.52.99 ↔	Revisione di uretero-ileostomia cutanea, altro	57.87.10 ↔	Ricostruzione della vescica con ileo, colon o stomaco, chirurgica a cielo aperto
56.71.00 ↔	Derivazione urinaria all'intestino, NAS	57.87.11 ↔	Ricostruzione della vescica con ileo, colon o stomaco, per via laparoscopica
56.71.10 ↔	Ureterosigmoidostomia con confezione di tasca, chirurgica a cielo aperto	57.87.20 ↔	Conversione di altra derivazione urinaria sopravescivale in neovescica, chirurgica a cielo aperto
56.71.11 ↔	Ureterosigmoidostomia con confezione di tasca, per via laparoscopica	57.87.21 ↔	Conversione di altra derivazione urinaria sopravescivale in neovescica, per via laparoscopica
		57.87.30 ↔	Cistoplastica riduttiva, chirurgica a cielo aperto
		57.87.31 ↔	Cistoplastica riduttiva, per via laparoscopica
		57.87.40 ↔	Ampliamento della vescica, chirurgica a cielo aperto
		57.87.41 ↔	Ampliamento della vescica, per via laparoscopica
		57.87.99 ↔	Ricostruzione della vescica, altro



**ADRG M38****Malattie e disturbi dell'apparato genitale maschile, terapia intensiva complessa / trattamento complesso IMC > 196 / 119 punti risorse**

Di cui almeno uno Procedura nella tabella M38-1

**DRG M38A****Malattie e disturbi dell'apparato genitale maschile, terapia intensiva complessa / trattamento complesso IMC > 196 / 184 punti risorse**

Di cui almeno uno Procedura nella tabella M38-2

**DRG M38B****Malattie e disturbi dell'apparato genitale maschile, terapia intensiva complessa / trattamento complesso IMC > 119 fino a 184 punti risorse****Procedura M38-1**

99.B7.12 ‡↔	Terapia intensiva complessa, da 120 a 184 punti risorse	99.B7.25 ‡↔	Terapia intensiva complessa in età infantile (procedura di base), da 981 a 1176 punti risorse
99.B7.13 ‡↔	Terapia intensiva complessa, da 185 a 360 punti risorse	99.B7.26 ‡↔	Terapia intensiva complessa in età infantile (procedura di base), da 1177 a 1470 punti risorse
99.B7.14 ‡↔	Terapia intensiva complessa, da 361 a 552 punti risorse	99.B7.27 ‡↔	Terapia intensiva complessa in età infantile (procedura di base), da 1471 a 1764 punti risorse
99.B7.15 ‡↔	Terapia intensiva complessa, da 553 a 828 punti risorse	99.B7.28 ‡↔	Terapia intensiva complessa in età infantile (procedura di base), da 1765 a 2058 punti risorse
99.B7.16 ‡↔	Terapia intensiva complessa, da 829 a 1104 punti risorse	99.B7.2A ‡↔	Terapia intensiva complessa in età infantile (procedura di base), da 2059 a 2352 punti risorse
99.B7.17 ‡↔	Terapia intensiva complessa, da 1105 a 1380 punti risorse	99.B7.2B ‡↔	Terapia intensiva complessa in età infantile (procedura di base), da 2353 a 2646 punti risorse
99.B7.18 ‡↔	Terapia intensiva complessa, da 1381 a 1656 punti risorse	99.B7.2C ‡↔	Terapia intensiva complessa in età infantile (procedura di base), da 2647 a 2940 punti risorse
99.B7.1A ‡↔	Terapia intensiva complessa, da 1657 a 1932 punti risorse	99.B7.2D ‡↔	Terapia intensiva complessa in età infantile (procedura di base), da 2941 a 3430 punti risorse
99.B7.1B ‡↔	Terapia intensiva complessa, da 1933 a 2208 punti risorse	99.B7.2E ‡↔	Terapia intensiva complessa in età infantile (procedura di base), da 3431 a 3920 punti risorse
99.B7.1C ‡↔	Terapia intensiva complessa, da 2209 a 2484 punti risorse	99.B7.2F ‡↔	Terapia intensiva complessa in età infantile (procedura di base), da 3921 a 4410 punti risorse
99.B7.1D ‡↔	Terapia intensiva complessa, da 2485 a 2760 punti risorse	99.B7.2G ‡↔	Terapia intensiva complessa in età infantile (procedura di base), da 4411 a 4900 punti risorse
99.B7.1E ‡↔	Terapia intensiva complessa, da 2761 a 3220 punti risorse	99.B7.2H ‡↔	Terapia intensiva complessa in età infantile (procedura di base), da 4901 a 5880 punti risorse
99.B7.1F ‡↔	Terapia intensiva complessa, da 3221 a 3680 punti risorse	99.B7.2I ‡↔	Terapia intensiva complessa in età infantile (procedura di base), da 5881 a 6860 punti risorse
99.B7.1G ‡↔	Terapia intensiva complessa, da 3681 a 4600 punti risorse	99.B7.2J ‡↔	Terapia intensiva complessa in età infantile (procedura di base), da 6861 a 7840 punti risorse
99.B7.1H ‡↔	Terapia intensiva complessa, da 4601 a 5520 punti risorse	99.B7.2K ‡↔	Terapia intensiva complessa in età infantile (procedura di base), da 7841 a 9800 punti risorse
99.B7.1I ‡↔	Terapia intensiva complessa, da 5521 a 7360 punti risorse	99.B7.2L ‡↔	Terapia intensiva complessa in età infantile (procedura di base), da 9801 a 11760 punti risorse
99.B7.1J ‡↔	Terapia intensiva complessa, da 7361 a 9200 punti risorse	99.B7.2M ‡↔	Terapia intensiva complessa in età infantile (procedura di base), da 11761 a 13720 punti risorse
99.B7.1K ‡↔	Terapia intensiva complessa, da 9201 a 11040 punti risorse	99.B7.2N ‡↔	Terapia intensiva complessa in età infantile (procedura di base), da 13721 a 16660 punti risorse
99.B7.1L ‡↔	Terapia intensiva complessa, da 11041 a 13800 punti risorse	99.B7.2O ‡↔	Terapia intensiva complessa in età infantile (procedura di base), da 16661 a 19600 punti risorse
99.B7.1M ‡↔	Terapia intensiva complessa, da 13801 a 16560 punti risorse	99.B7.2P ‡↔	Terapia intensiva complessa in età infantile (procedura di base), 19601 e più punti risorse
99.B7.1N ‡↔	Terapia intensiva complessa, da 16561 a 19320 punti risorse	99.B8.12 ‡↔	Trattamento complesso IMC dell'adulto, da 120 a 184 punti risorse
99.B7.1O ‡↔	Terapia intensiva complessa, 19321 e più punti risorse	99.B8.13 ‡↔	Trattamento complesso IMC dell'adulto, da 185 a 360 punti risorse
99.B7.21 ‡↔	Terapia intensiva complessa in età infantile (procedura di base), da 197 a 392 punti risorse	99.B8.14 ‡↔	Trattamento complesso IMC dell'adulto, da 361 a 552 punti risorse
99.B7.22 ‡↔	Terapia intensiva complessa in età infantile (procedura di base), da 393 a 588 punti risorse	99.B8.15 ‡↔	Trattamento complesso IMC dell'adulto, da 553 a 828 punti risorse
99.B7.23 ‡↔	Terapia intensiva complessa in età infantile (procedura di base), da 589 a 784 punti risorse	99.B8.16 ‡↔	Trattamento complesso IMC dell'adulto, da 829 a 1104 punti risorse
99.B7.24 ‡↔	Terapia intensiva complessa in età infantile (procedura di base), da 785 a 980 punti risorse	99.B8.17 ‡↔	Trattamento complesso IMC dell'adulto, da 1105 a 1380 punti risorse

99.B8.18 ‡↔	Trattamento complesso IMC dell'adulto, da 1381 a 1656 punti risorse	99.B8.25 ‡↔	Trattamento complesso IMC in età infantile, da 981 a 1176 punti risorse
99.B8.1A ‡↔	Trattamento complesso IMC dell'adulto, da 1657 a 1932 punti risorse	99.B8.26 ‡↔	Trattamento complesso IMC in età infantile, da 1177 a 1470 punti risorse
99.B8.1B ‡↔	Trattamento complesso IMC dell'adulto, da 1933 a 2208 punti risorse	99.B8.27 ‡↔	Trattamento complesso IMC in età infantile, da 1471 a 1764 punti risorse
99.B8.1C ‡↔	Trattamento complesso IMC dell'adulto, da 2209 a 2484 punti risorse	99.B8.28 ‡↔	Trattamento complesso IMC in età infantile, da 1765 a 2058 punti risorse
99.B8.1D ‡↔	Trattamento complesso IMC dell'adulto, da 2485 a 2760 punti risorse	99.B8.2A ‡↔	Trattamento complesso IMC in età infantile, da 2059 a 2352 punti risorse
99.B8.1E ‡↔	Trattamento complesso IMC dell'adulto, da 2761 a 3220 punti risorse	99.B8.2B ‡↔	Trattamento complesso IMC in età infantile, da 2353 a 2646 punti risorse
99.B8.1F ‡↔	Trattamento complesso IMC dell'adulto, da 3221 a 3680 punti risorse	99.B8.2C ‡↔	Trattamento complesso IMC in età infantile, da 2647 a 2940 punti risorse
99.B8.1G ‡↔	Trattamento complesso IMC dell'adulto, da 3681 a 4600 punti risorse	99.B8.2D ‡↔	Trattamento complesso IMC in età infantile, da 2941 a 3430 punti risorse
99.B8.1H ‡↔	Trattamento complesso IMC dell'adulto, da 4601 a 5520 punti risorse	99.B8.2E ‡↔	Trattamento complesso IMC in età infantile, da 3431 a 3920 punti risorse
99.B8.1I ‡↔	Trattamento complesso IMC dell'adulto, da 5521 a 7360 punti risorse	99.B8.2F ‡↔	Trattamento complesso IMC in età infantile, da 3921 a 4410 punti risorse
99.B8.1J ‡↔	Trattamento complesso IMC dell'adulto, da 7361 a 9200 punti risorse	99.B8.2G ‡↔	Trattamento complesso IMC in età infantile, da 4411 a 4900 punti risorse
99.B8.1K ‡↔	Trattamento complesso IMC dell'adulto, da 9201 a 11040 punti risorse	99.B8.2H ‡↔	Trattamento complesso IMC in età infantile, da 4901 a 5880 punti risorse
99.B8.1L ‡↔	Trattamento complesso IMC dell'adulto, da 11041 a 13800 punti risorse	99.B8.2I ‡↔	Trattamento complesso IMC in età infantile, da 5881 a 6860 punti risorse
99.B8.1M ‡↔	Trattamento complesso IMC dell'adulto, da 13801 a 16560 punti risorse	99.B8.2J ‡↔	Trattamento complesso IMC in età infantile, da 6861 a 7840 punti risorse
99.B8.1N ‡↔	Trattamento complesso IMC dell'adulto, da 16561 a 19320 punti risorse	99.B8.2K ‡↔	Trattamento complesso IMC in età infantile, da 7841 a 9800 punti risorse
99.B8.1O ‡↔	Trattamento complesso IMC dell'adulto, 19321 e più punti risorse	99.B8.2L ‡↔	Trattamento complesso IMC in età infantile, da 9801 a 11760 punti risorse
99.B8.21 ‡↔	Trattamento complesso IMC in età infantile, da 197 a 392 punti risorse	99.B8.2M ‡↔	Trattamento complesso IMC in età infantile, da 11761 a 13720 punti risorse
99.B8.22 ‡↔	Trattamento complesso IMC in età infantile, da 393 a 588 punti risorse	99.B8.2N ‡↔	Trattamento complesso IMC in età infantile, da 13721 a 16660 punti risorse
99.B8.23 ‡↔	Trattamento complesso IMC in età infantile, da 589 a 784 punti risorse	99.B8.2O ‡↔	Trattamento complesso IMC in età infantile, da 16661 a 19600 punti risorse
99.B8.24 ‡↔	Trattamento complesso IMC in età infantile, da 785 a 980 punti risorse	99.B8.2P ‡↔	Trattamento complesso IMC in età infantile, 19601 e più punti risorse

### Procedura M38-2

99.B7.13 ‡↔	Terapia intensiva complessa, da 185 a 360 punti risorse	99.B7.1H ‡↔	Terapia intensiva complessa, da 4601 a 5520 punti risorse
99.B7.14 ‡↔	Terapia intensiva complessa, da 361 a 552 punti risorse	99.B7.1I ‡↔	Terapia intensiva complessa, da 5521 a 7360 punti risorse
99.B7.15 ‡↔	Terapia intensiva complessa, da 553 a 828 punti risorse	99.B7.1J ‡↔	Terapia intensiva complessa, da 7361 a 9200 punti risorse
99.B7.16 ‡↔	Terapia intensiva complessa, da 829 a 1104 punti risorse	99.B7.1K ‡↔	Terapia intensiva complessa, da 9201 a 11040 punti risorse
99.B7.17 ‡↔	Terapia intensiva complessa, da 1105 a 1380 punti risorse	99.B7.1L ‡↔	Terapia intensiva complessa, da 11041 a 13800 punti risorse
99.B7.18 ‡↔	Terapia intensiva complessa, da 1381 a 1656 punti risorse	99.B7.1M ‡↔	Terapia intensiva complessa, da 13801 a 16560 punti risorse
99.B7.1A ‡↔	Terapia intensiva complessa, da 1657 a 1932 punti risorse	99.B7.1N ‡↔	Terapia intensiva complessa, da 16561 a 19320 punti risorse
99.B7.1B ‡↔	Terapia intensiva complessa, da 1933 a 2208 punti risorse	99.B7.1O ‡↔	Terapia intensiva complessa, 19321 e più punti risorse
99.B7.1C ‡↔	Terapia intensiva complessa, da 2209 a 2484 punti risorse	99.B7.21 ‡↔	Terapia intensiva complessa in età infantile (procedura di base), da 197 a 392 punti risorse
99.B7.1D ‡↔	Terapia intensiva complessa, da 2485 a 2760 punti risorse	99.B7.22 ‡↔	Terapia intensiva complessa in età infantile (procedura di base), da 393 a 588 punti risorse
99.B7.1E ‡↔	Terapia intensiva complessa, da 2761 a 3220 punti risorse	99.B7.23 ‡↔	Terapia intensiva complessa in età infantile (procedura di base), da 589 a 784 punti risorse
99.B7.1F ‡↔	Terapia intensiva complessa, da 3221 a 3680 punti risorse	99.B7.24 ‡↔	Terapia intensiva complessa in età infantile (procedura di base), da 785 a 980 punti risorse
99.B7.1G ‡↔	Terapia intensiva complessa, da 3681 a 4600 punti risorse	99.B7.25 ‡↔	Terapia intensiva complessa in età infantile (procedura di base), da 981 a 1176 punti risorse

99.B7.26 †↔	Terapia intensiva complessa in età infantile (procedura di base), da 1177 a 1470 punti risorse	99.B8.1H †↔	Trattamento complesso IMC dell'adulto, da 4601 a 5520 punti risorse
99.B7.27 †↔	Terapia intensiva complessa in età infantile (procedura di base), da 1471 a 1764 punti risorse	99.B8.1I †↔	Trattamento complesso IMC dell'adulto, da 5521 a 7360 punti risorse
99.B7.28 †↔	Terapia intensiva complessa in età infantile (procedura di base), da 1765 a 2058 punti risorse	99.B8.1J †↔	Trattamento complesso IMC dell'adulto, da 7361 a 9200 punti risorse
99.B7.2A †↔	Terapia intensiva complessa in età infantile (procedura di base), da 2059 a 2352 punti risorse	99.B8.1K †↔	Trattamento complesso IMC dell'adulto, da 9201 a 11040 punti risorse
99.B7.2B †↔	Terapia intensiva complessa in età infantile (procedura di base), da 2353 a 2646 punti risorse	99.B8.1L †↔	Trattamento complesso IMC dell'adulto, da 11041 a 13800 punti risorse
99.B7.2C †↔	Terapia intensiva complessa in età infantile (procedura di base), da 2647 a 2940 punti risorse	99.B8.1M †↔	Trattamento complesso IMC dell'adulto, da 13801 a 16560 punti risorse
99.B7.2D †↔	Terapia intensiva complessa in età infantile (procedura di base), da 2941 a 3430 punti risorse	99.B8.1N †↔	Trattamento complesso IMC dell'adulto, da 16561 a 19320 punti risorse
99.B7.2E †↔	Terapia intensiva complessa in età infantile (procedura di base), da 3431 a 3920 punti risorse	99.B8.1O †↔	Trattamento complesso IMC dell'adulto, 19321 e più punti risorse
99.B7.2F †↔	Terapia intensiva complessa in età infantile (procedura di base), da 3921 a 4410 punti risorse	99.B8.21 †↔	Trattamento complesso IMC in età infantile, da 197 a 392 punti risorse
99.B7.2G †↔	Terapia intensiva complessa in età infantile (procedura di base), da 4411 a 4900 punti risorse	99.B8.22 †↔	Trattamento complesso IMC in età infantile, da 393 a 588 punti risorse
99.B7.2H †↔	Terapia intensiva complessa in età infantile (procedura di base), da 4901 a 5880 punti risorse	99.B8.23 †↔	Trattamento complesso IMC in età infantile, da 589 a 784 punti risorse
99.B7.2I †↔	Terapia intensiva complessa in età infantile (procedura di base), da 5881 a 6860 punti risorse	99.B8.24 †↔	Trattamento complesso IMC in età infantile, da 785 a 980 punti risorse
99.B7.2J †↔	Terapia intensiva complessa in età infantile (procedura di base), da 6861 a 7840 punti risorse	99.B8.25 †↔	Trattamento complesso IMC in età infantile, da 981 a 1176 punti risorse
99.B7.2K †↔	Terapia intensiva complessa in età infantile (procedura di base), da 7841 a 9800 punti risorse	99.B8.26 †↔	Trattamento complesso IMC in età infantile, da 1177 a 1470 punti risorse
99.B7.2L †↔	Terapia intensiva complessa in età infantile (procedura di base), da 9801 a 11760 punti risorse	99.B8.27 †↔	Trattamento complesso IMC in età infantile, da 1471 a 1764 punti risorse
99.B7.2M †↔	Terapia intensiva complessa in età infantile (procedura di base), da 11761 a 13720 punti risorse	99.B8.28 †↔	Trattamento complesso IMC in età infantile, da 1765 a 2058 punti risorse
99.B7.2N †↔	Terapia intensiva complessa in età infantile (procedura di base), da 13721 a 16660 punti risorse	99.B8.2A †↔	Trattamento complesso IMC in età infantile, da 2059 a 2352 punti risorse
99.B7.2O †↔	Terapia intensiva complessa in età infantile (procedura di base), da 16661 a 19600 punti risorse	99.B8.2B †↔	Trattamento complesso IMC in età infantile, da 2353 a 2646 punti risorse
99.B7.2P †↔	Terapia intensiva complessa in età infantile (procedura di base), 19601 e più punti risorse	99.B8.2C †↔	Trattamento complesso IMC in età infantile, da 2647 a 2940 punti risorse
99.B8.13 †↔	Trattamento complesso IMC dell'adulto, da 185 a 360 punti risorse	99.B8.2D †↔	Trattamento complesso IMC in età infantile, da 2941 a 3430 punti risorse
99.B8.14 †↔	Trattamento complesso IMC dell'adulto, da 361 a 552 punti risorse	99.B8.2E †↔	Trattamento complesso IMC in età infantile, da 3431 a 3920 punti risorse
99.B8.15 †↔	Trattamento complesso IMC dell'adulto, da 553 a 828 punti risorse	99.B8.2F †↔	Trattamento complesso IMC in età infantile, da 3921 a 4410 punti risorse
99.B8.16 †↔	Trattamento complesso IMC dell'adulto, da 829 a 1104 punti risorse	99.B8.2G †↔	Trattamento complesso IMC in età infantile, da 4411 a 4900 punti risorse
99.B8.17 †↔	Trattamento complesso IMC dell'adulto, da 1105 a 1380 punti risorse	99.B8.2H †↔	Trattamento complesso IMC in età infantile, da 4901 a 5880 punti risorse
99.B8.18 †↔	Trattamento complesso IMC dell'adulto, da 1381 a 1656 punti risorse	99.B8.2I †↔	Trattamento complesso IMC in età infantile, da 5881 a 6860 punti risorse
99.B8.1A †↔	Trattamento complesso IMC dell'adulto, da 1657 a 1932 punti risorse	99.B8.2J †↔	Trattamento complesso IMC in età infantile, da 6861 a 7840 punti risorse
99.B8.1B †↔	Trattamento complesso IMC dell'adulto, da 1933 a 2208 punti risorse	99.B8.2K †↔	Trattamento complesso IMC in età infantile, da 7841 a 9800 punti risorse
99.B8.1C †↔	Trattamento complesso IMC dell'adulto, da 2209 a 2484 punti risorse	99.B8.2L †↔	Trattamento complesso IMC in età infantile, da 9801 a 11760 punti risorse
99.B8.1D †↔	Trattamento complesso IMC dell'adulto, da 2485 a 2760 punti risorse	99.B8.2M †↔	Trattamento complesso IMC in età infantile, da 11761 a 13720 punti risorse
99.B8.1E †↔	Trattamento complesso IMC dell'adulto, da 2761 a 3220 punti risorse	99.B8.2N †↔	Trattamento complesso IMC in età infantile, da 13721 a 16660 punti risorse
99.B8.1F †↔	Trattamento complesso IMC dell'adulto, da 3221 a 3680 punti risorse	99.B8.2O †↔	Trattamento complesso IMC in età infantile, da 16661 a 19600 punti risorse
99.B8.1G †↔	Trattamento complesso IMC dell'adulto, da 3681 a 4600 punti risorse	99.B8.2P †↔	Trattamento complesso IMC in età infantile, 19601 e più punti risorse

**ADRG M60****Neoplasie maligne dell'apparato genitale maschile, più di un giorno di degenza**

Diagnosi principale nella tabella M60-1

**DRG M60A****Neoplasie maligne dell'apparato genitale maschile, età < 12 anni o con CC estremamente gravi, più di un giorno di degenza**

Età &lt; 12 Jahre o PCCL &gt; 3

**DRG M60B****Neoplasie maligne dell'apparato genitale maschile, più di un giorno di degenza****Diagnosi M60-1**

C60.0	Tumore Maligno: Prepuzio	C63.9	Tumore Maligno: Organi genitali maschili non specificati
C60.1	Tumore Maligno: Glande	C76.3	Tumore maligno di altra e mal definita sede: Pelvi
C60.2	Tumore Maligno: Corpo del pene	C79.82	Tumore maligno secondario degli organi genitali
C60.8	Tumore Maligno: lesione sconfinante a più zone contigue del pene	D07.4	Carcinoma in situ: Pene
C60.9	Tumore Maligno: Pene non specificato	D07.5	Carcinoma in situ: Prostata
C61	Tumore maligno della prostata	D07.6	Carcinoma in situ: Altri e non specificati organi genitali maschili
C62.0	Tumore Maligno: Testicolo ritenuto	D40.0	Tumori di comportamento incerto o sconosciuto: Prostata
C62.1	Tumore Maligno: Testicolo	D40.1	Tumori di comportamento incerto o sconosciuto: Testicolo
C62.9	Tumore Maligno: Testicolo non specificato	D40.7	Tumori di comportamento incerto o sconosciuto: Altri organi genitali maschili
C63.0	Tumore Maligno: Epididimo	D40.9	Tumori di comportamento incerto o sconosciuto: Organo genitale maschile non specificato
C63.1	Tumore Maligno: Cordone spermatico	N42.3	Displasia della prostata
C63.2	Tumore Maligno: Scroto		
C63.7	Tumore Maligno:Altri organi genitali maschili specificati		
C63.8	Tumore Maligno: lesione sconfinante a più zone contigue di organi genitali maschili		

**ADRG M61****Iperplasia prostatica benigna, più di un giorno di degenza**

Diagnosi principale nella tabella M61-1

**DRG M61Z****Iperplasia prostatica benigna, più di un giorno di degenza****Diagnosi M61-1**

N40 Iperplasia della prostata

**ADRG M62****Infezione o infiammazione dell'apparato genitale maschile, più di un giorno di degenza**

Diagnosi principale nella tabella M62-1

**DRG M62Z****Infezione o infiammazione dell'apparato genitale maschile, più di un giorno di degenza****Diagnosi M62-1**

A51.0	Sifilide genitale primaria	A56.1	Infezione da Chlamydiae del peritoneo pelvico e di altri organi genitourinari
A54.0	Infezione gonococcica del tratto genitourinario inferiore senza ascesso periuretrale o delle ghiandole accessorie	A56.2	Infezione da Chlamydiae del tratto genitourinario non specificata
A54.1	Infezione gonococcica del tratto genitourinario inferiore con ascesso periuretrale e delle ghiandole accessorie	A56.8	Infezione da Chlamydiae sessualmente trasmessa di altre sedi
A54.2	Pelviperitonite gonococcica e altre forme di infezione gonococcica genitourinaria	A57	Ulcera (venerea) molle
A55	Linfogranuloma (venereo) da Chlamydiae	A58	Granuloma inguinale
A56.0	Infezione da Chlamydiae del tratto genitourinario inferiore	A59.0	Tricomoniiasi urogenitale
		A60.0	Infezione da herpes virus dei genitali e del tratto urogenitale
		A60.1	Infezione da herpes virus della cute perianale e del retto

A60.9	Infezione anogenitale da herpes virus non specificata	N47	Ipertrofia prepuziale, fimosi e parafimosi
A63.8	Altre malattie specificate a trasmissione prevalentemente sessuale	N48.1	Balanopostite
A64	Malattia sessualmente trasmessa non specificata	N48.2	Altri disturbi infiammatori del pene
B26.0	Orchite parotitica {N51.1}	N48.6	Balanite xerotica obliterante
B37.4	Candidosi di altre sedi urogenitali	N49.0	Disturbi infiammatori delle vescicole seminali
N41.0	Prostatite acuta	N49.1	Disturbi infiammatori del cordone spermatico, della tunica vaginale e del dotto deferente
N41.1	Prostatite cronica	N49.2	Disturbi infiammatori dello scroto
N41.2	Ascesso della prostata	N49.80	Gangrena di Fournier nell'uomo
N41.3	Prostatocistite	N49.88	Disturbi infiammatori di altri organi specificati dell'apparato genitale maschile
N41.8	Altre malattie infiammatorie della prostata		Disturbo infiammatorio di organo genitale maschile non specificato
N41.9	Malattia infiammatoria della prostata non specificata	N49.9	Circoncisione rituale o di routine
N43.1	Iidrocele infetto		
N45.0	Orchite, epididimite e orchio-epididimite con ascesso	Z41.2	
N45.9	Orchite, epididimite e orchio-epididimite senza ascesso		

**ADRG M64****Altre malattie dell'apparato genitale maschile o sterilizzazione maschile, più di un giorno di degenza**

Diagnosi principale nella tabella M64-1

**DRG M64Z****Altre malattie dell'apparato genitale maschile o sterilizzazione maschile, più di un giorno di degenza****Diagnosi M64-1**

D17.6	Tumore lipomatoso benigno del cordone spermatico	N99.9	Disturbo genitourinario iatrogeno non specificato
D29.0	Tumore benigno: Pene	P83.5	Iidrocele congenito
D29.1	Tumore benigno: Prostata	Q53.0	Ectopia testicolare
D29.2	Tumore benigno: Testicolo	Q53.1	Mancata discesa testicolare unilaterale
D29.3	Tumore benigno: Epididimo	Q53.2	Mancata discesa testicolare bilaterale
D29.4	Tumore benigno: Scroto	Q53.9	Mancata discesa testicolare non specificata
D29.7	Tumore benigno: Altri organi genitali maschili	Q54.0	Ipospadi balanicca
D29.9	Tumore benigno: Organi genitali maschili non specificati	Q54.1	Ipospadi peniena
F52.2	Difetto della risposta genitale	Q54.2	Ipospadi penoscrotale
I86.1	Varici scrotali	Q54.3	Ipospadi perineale
I86.2	Varici pelviche	Q54.4	Pene curvo congenito (ventrale)
L29.1	Prurito scrotale	Q54.8	Altra ipospadi
L29.3	Prurito anogenitale non specificato	Q54.9	Ipospadi non specificata
N42.0	Calcolo prostatico	Q55.0	Assenza e aplasia di testicolo
N42.1	Congestione ed emorragia della prostata	Q55.1	Ipoplasia testicolare e scrotale
N42.2	Atrofia della prostata	Q55.2	Altre malformazioni congenite del testicolo e dello scroto
N42.8	Altri disturbi specificati della prostata	Q55.3	Atresia del dotto deferente
N42.9	Disturbo della prostata non specificato	Q55.4	Altre malformazioni congenite del dotto deferente, dell'epididimo, delle vescicole seminali e della prostata
N43.0	Iidrocele incistato		Assenza e aplasia congenite del pene
N43.2	Altro idrocele	Q55.5	Altre malformazioni congenite del pene
N43.3	Iidrocele non specificato	Q55.6	Altre malformazioni congenite specificate degli organi genitali maschili
N43.4	Spermatocoele	Q55.8	Malformazione congenita di organo genitale maschile non specificata
N44.0	Torsione del testicolo	Q55.9	Epispadi
N44.1	Torsione dell'idatide	Q64.0	Cariotipo 45,X
N46	Infertilità maschile	Q96.0	Cariotipo 46,X iso (Xq)
N48.0	Leucoplachia del pene	Q96.1	Cariotipo 46,X con cromosoma sessuale anormale, eccetto iso (Xq)
N48.30	Priapismo a basso flusso	Q96.2	Mosaicismo, 45,X/46,XX o XY
N48.31	Priapismo ad alto flusso	Q96.3	Mosaicismo, 45,X/altra(e) linea(e) cellulare(i) con cromosoma sessuale anormale
N48.38	Altro tipo di priapismo	Q96.4	Altre varianti della sindrome di Turner
N48.39	Priapismo non specificato	Q96.8	Sindrome di Turner non specificata
N48.4	Impotenza di origine organica	Q96.9	Cariotipo 47,XXX
N48.5	Ulcera del pene	Q97.0	Femmina con polisomia X
N48.8	Altri disturbi del pene specificati	Q97.1	Mosaicismo, linee con numero variabile di cromosomi X
N48.9	Disturbo del pene non specificato	Q97.2	
N50.0	Atrofia di testicolo		
N50.1	Disturbi vascolari di organi genitali maschili		
N50.8	Altri disturbi specificati dell'apparato genitale maschile		
N50.9	Disturbi di organi genitali maschili non specificati		
N99.4	Aderenze pelviperitoneali iatrogene		

Q97.3	Femmina con cariotipo 46,XY	R86.6	Risultati anormali di prelievo di campioni effettuato su organi genitali maschili: Risultati citologici anormali
Q97.8	Altre anomalie specificate dei cromosomi sessuali, fenotipo femminile		
Q97.9	Anomalia dei cromosomi sessuali non specificata, fenotipo femminile	R86.7	Risultati anormali di prelievo di campioni effettuato su organi genitali maschili: risultati istologici anormali
Q98.0	Sindrome di Klinefelter, cariotipo 47,XXY	R86.8	Risultati anormali di prelievo di campioni effettuato su organi genitali maschili: altri risultati anormali
Q98.1	Sindrome di Klinefelter, maschio con polisomia X		
Q98.2	Sindrome di Klinefelter, maschio con cariotipo 46,XX	R86.9	Risultati anormali di prelievo di campioni effettuato su organi genitali maschili: risultato anormale non precisato
Q98.3	Altro fenotipo maschile con cariotipo 46,XX		
Q98.4	Sindrome di Klinefelter non specificata		
Q98.5	Cariotipo 47,XXY	S31.2	Ferita aperta del pene
Q98.6	Maschio con cromosomi sessuali strutturalmente anormali	S31.3	Ferita aperta dello scroto e dei testicoli
		S31.5	Ferita aperta di altri e non specificati organi genitali esterni
Q98.7	Maschio con mosaicismo dei cromosomi sessuali		
Q98.8	Altre anomalie specificate dei cromosomi sessuali, fenotipo maschile	S37.7	Traumatismo di organi multipli pelvici
		S37.82	Traumatismo: Prostata
Q98.9	Anomalie dei cromosomi sessuali non specificata, fenotipo maschile	S37.83	Traumatismo: Vescicola seminale
		S37.84	Traumatismo: Dotto deferente
Q99.8	Altre anomalie cromosomiche specificate	S37.88	Traumatismo: Altri organi pelvici
R10.2	Dolore pelvico e perineale	S37.9	Traumatismo di organo pelvico o urinario non specificato
R86.0	Risultati anormali di prelievo di campioni effettuato su organi genitali maschili: valore enzimatico anormale	S38.0	Traumatismo da schiacciamento di organi genitali esterni
R86.1	Risultati anormali di prelievo di campioni effettuato su organi genitali maschili: valore ormonale anormale	S38.2	Amputazione traumatica di organi genitali esterni
		S39.6	Traumatismo di organo(i) intraaddominale(i) con organo(i) intrapelvico(i)
R86.2	Risultati anormali di prelievo di campioni effettuato su organi genitali maschili: valore anormale di droghe, medicinali o altre sostanze biologicamente attive	T83.4	Complicanza meccanica di altri dispositivi protesici, impianti ed innesti dell'apparato genitale
		T83.6	Infezione e reazione infiammatoria da dispositivo protesico, impianto ed innesto dell'apparato genitale
R86.3	Risultati anormali di prelievo di campioni effettuato su organi genitali maschili: valore anormale di sostanze ad uso principalmente non medico	Z30.2	Sterilizzazione
		Z31.0	Plastica degli ovidotti o dei condotti deferenti dopo sterilizzazione precedente
R86.4	Risultati anormali di prelievo di campioni effettuato su organi genitali maschili: Risultati immunologici anormali	Z31.3	Altri metodi di fecondazione assistita
		Z31.4	Indagini e test correlati alla procreazione
R86.5	Risultati anormali di prelievo di campioni effettuato su organi genitali maschili: Risultati microbiologici anormali	Z64.1	Problemi correlati a multiparità
		Z80.4	Tumore maligno degli organi genitali nell'anamnesi familiare

**ADRG M86****Malattie e disturbi dell'apparato genitale maschile, un giorno di degenza**

Durata del soggiorno è uguale 1 Tage

**DRG M86Z****Malattie e disturbi dell'apparato genitale maschile, un giorno di degenza****ADRG 901, 902****Procedure operative non correlata**

Procedure operative non correlata

**DRGs 901A, 901B, 901C, 901D, 902Z**

## MDC 13

Malattie e disturbi dell'apparato genitale femminile





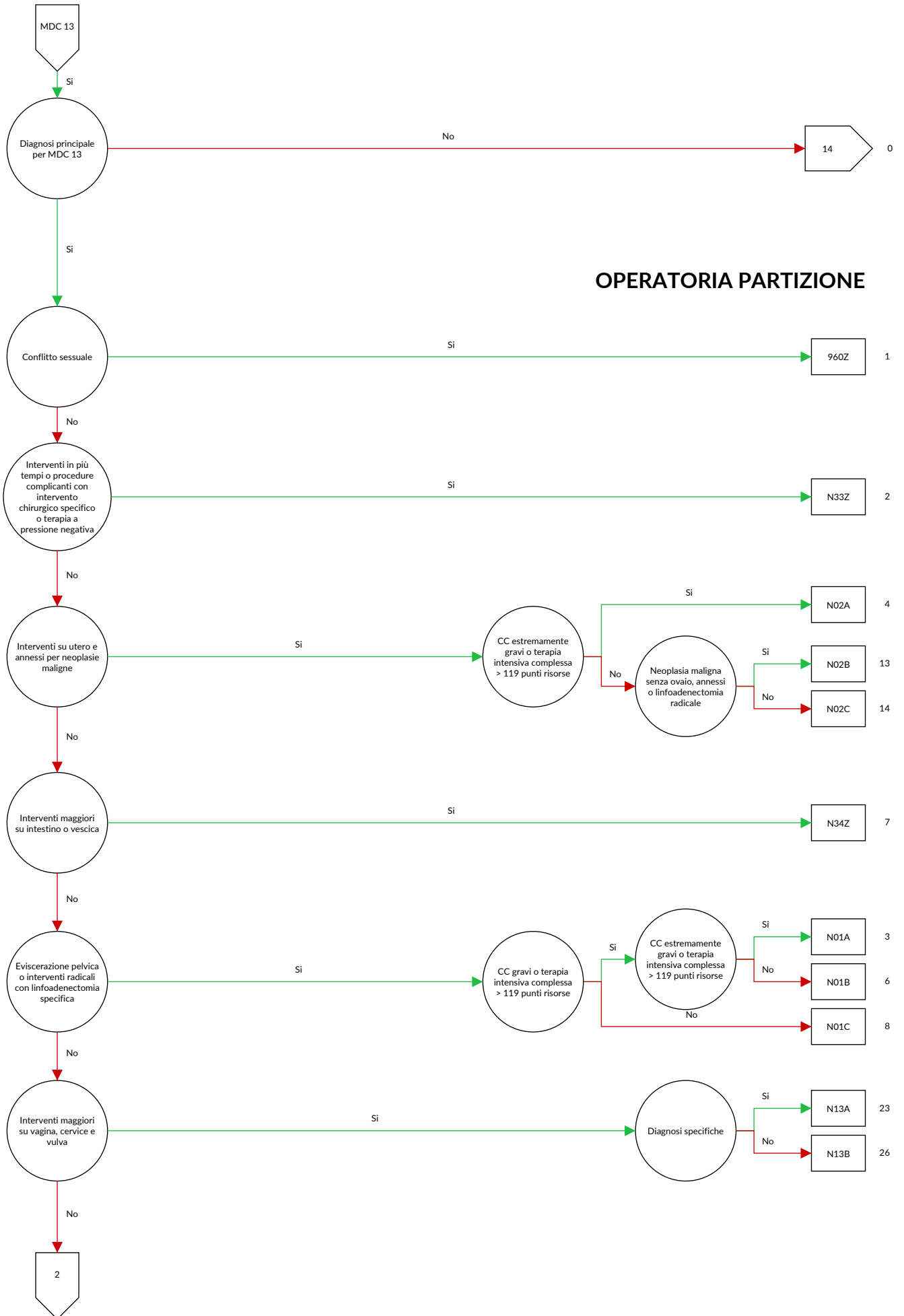

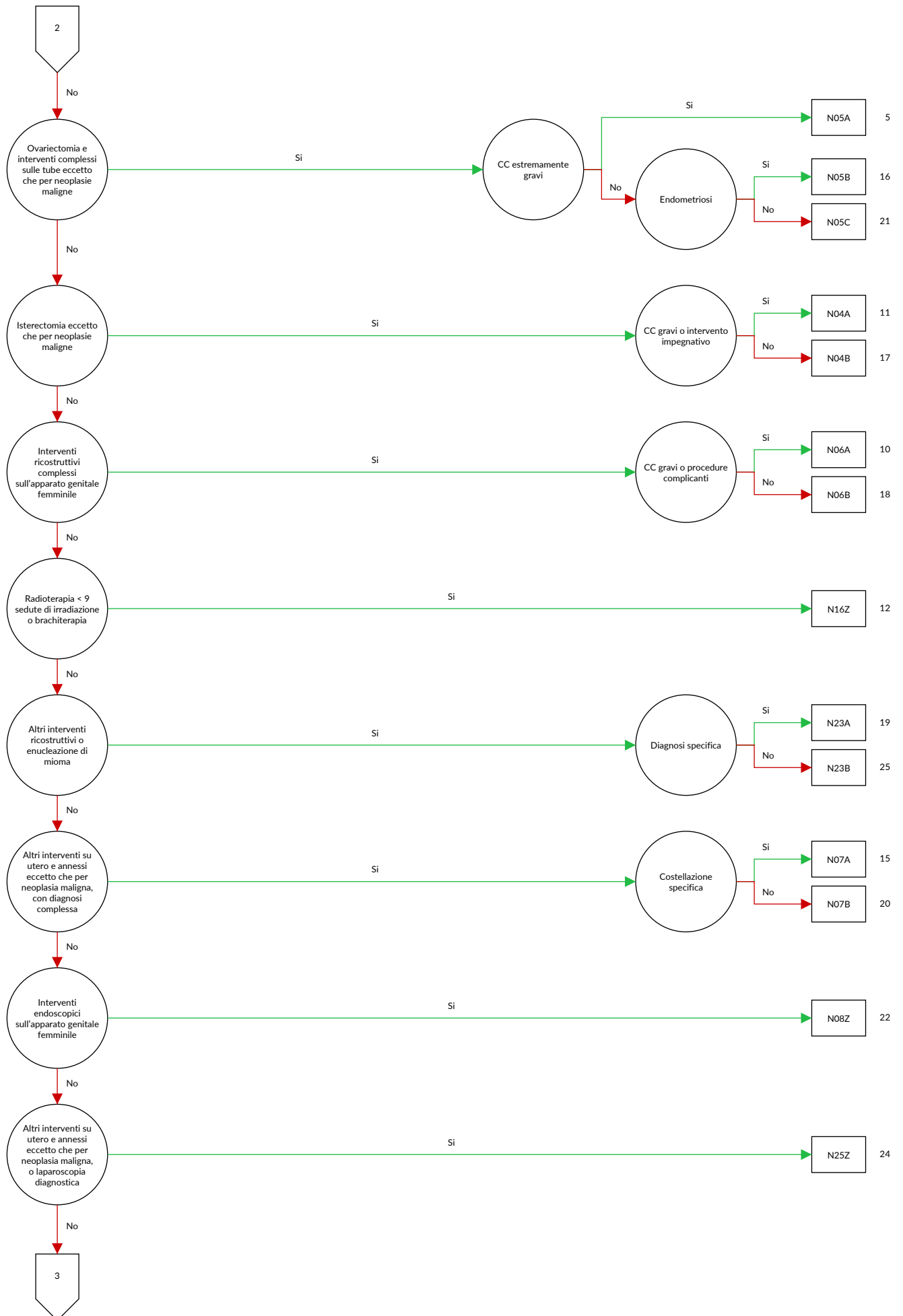

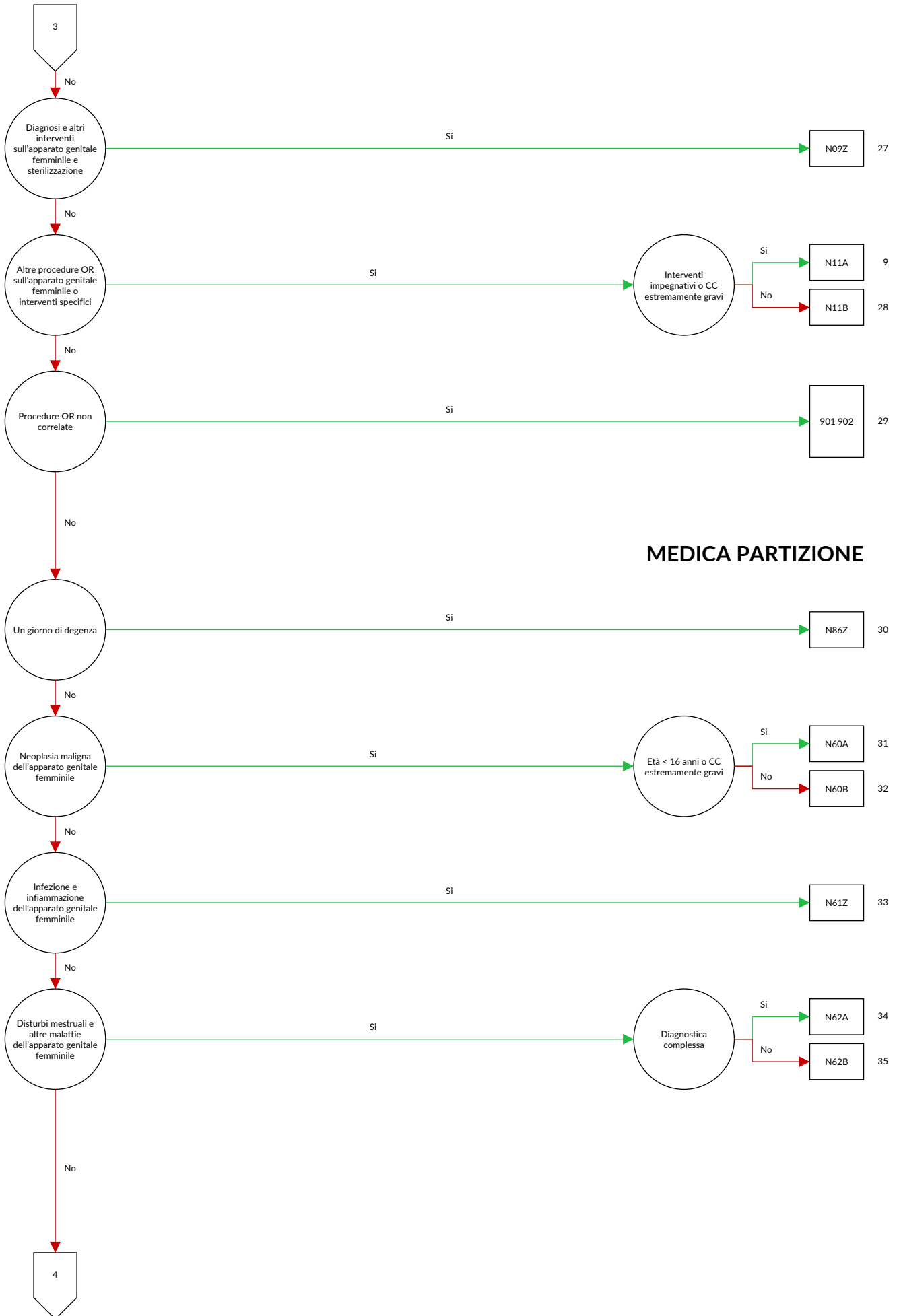

**MEDICA PARTIZIONE**

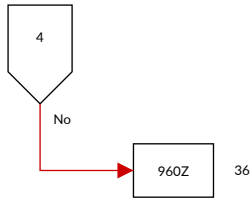



## Logica decisionale MDC 13 Malattie e disturbi dell'apparato genitale femminile

Diagnosi principale nella tabella MDC13-0

### Diagnosi MDC13-0

A51.0	Sifilide genitale primaria	C79.6	Tumore maligno secondario dell'ovaio
A54.0	Infezione gonococcica del tratto genitourinario inferiore senza ascesso periuretrale o delle ghiandole accessorie	C79.82	Tumore maligno secondario degli organi genitali
A54.1	Infezione gonococcica del tratto genitourinario inferiore con ascesso periuretrale e delle ghiandole accessorie	D06.0	Carcinoma in situ: Endocervice
A54.2	Pelviperitonite gonococcica e altre forme di infezione gonococcica genitourinaria	D06.1	Carcinoma in situ: Escocervice
A55	Linfogranuloma (venereo) da Chlamydiae	D06.7	Carcinoma in situ: Altre parti della cervice
A56.0	Infezione da Chlamydiae del tratto genitourinario inferiore	D06.9	Carcinoma in situ: Cervice non specificata
A56.1	Infezione da Chlamydiae del peritoneo pelvico e di altri organi genitourinari	D07.0	Carcinoma in situ: Endometrio
A56.2	Infezione da Chlamydiae del tratto genitourinario non specificata	D07.1	Carcinoma in situ: Vulva
A56.8	Infezione da Chlamydiae sessualmente trasmessa di altre sedi	D07.2	Carcinoma in situ: Vagina
A57	Ulcera (venerea) molle	D07.3	Carcinoma in situ: Altri e non specificati organi genitali femminili
A58	Granuloma inguinale	D25.0	Leiomioma sottomucoso dell'utero
A59.0	Tricomoniiasi urogenitale	D25.1	Leiomioma intramurale dell'utero
A60.0	Infezione da herpes virus dei genitali e del tratto urogenitale	D25.2	Leiomioma sottoseroso dell'utero
A60.1	Infezione da herpes virus della cute perianale e del retto	D25.9	Leiomioma dell'utero non specificato
A60.9	Infezione anogenitale da herpes virus non specificata	D26.0	Other benign neoplasm: Cervice uterina
A63.8	Altre malattie specificate a trasmissione prevalentemente sessuale	D26.1	Other benign neoplasm: Corpo dell'utero
A64	Malattia sessualmente trasmessa non specificata	D26.7	Other benign neoplasm: Altre parti dell'utero
B37.3	Candidosi della vulva e della vagina [N77.1]	D26.9	Atri tumori benigni: Utero non specificato
B37.4	Candidosi di altre sedi urogenitali	D27	Tumore benigno dell'ovaio
C51.0	Tumore Maligno: Grandi labbra vulvari	D28.0	Tumore benigno: Vulva
C51.1	Tumore Maligno: Piccole labbra vulvari	D28.1	Tumore benigno: Vagina
C51.2	Tumore Maligno: Clitoride	D28.2	Tumore benigno: Tube e legamenti uterini
C51.8	Tumore Maligno: lesione sconfinante a più zone contigue della vulva	D28.7	Tumore benigno: Altri organi genitali femminili specificati
C51.9	Tumore Maligno: Vulva non specificata	D28.9	Tumore benigno: Organi genitali femminili non specificati
C52	Tumore maligno della vagina	D39.0	Tumori di comportamento incerto o sconosciuto: Utero
C53.0	Tumore Maligno: Endocervice	D39.1	Tumori di comportamento incerto o sconosciuto: Ovaio
C53.1	Tumore Maligno: Escocervice	D39.2	Tumori di comportamento incerto o sconosciuto: Placenta
C53.8	Tumore Maligno: lesione sconfinante a più zone contigue della cervice uterina	D39.7	Tumori di comportamento incerto o sconosciuto: Altri organi genitali femminili
C53.9	Tumore Maligno: Cervice uterina non specificata	D39.9	Tumori di comportamento incerto o sconosciuto: Organo genitale femminile non specificato
C54.0	Tumore Maligno: Istmo dell'utero	E28.0	Disfunzione ovarica: Iperestrogenismo
C54.1	Tumore Maligno: Endometrio	E28.1	Disfunzione ovarica: Eccesso di androgeni
C54.2	Tumore Maligno: Miometrio	E28.2	Sindrome dell'ovaio policistico
C54.3	Tumore Maligno: Fondo dell'utero	E28.3	Insufficienza ovarica primitiva
C54.8	Tumore Maligno: lesione sconfinante a più zone contigue del corpo dell'utero	E28.8	Altra disfunzione ovarica
C54.9	Tumore Maligno: Corpo dell'utero non specificato	E28.9	Disfunzione ovarica non specificata
C55	Tumore maligno dell'utero, parte non specificata	E89.4	Insufficienza ovarica iatrogena
C56	Tumore maligno dell'ovaio	F52.2	Difetto della risposta genitale
C57.0	Tumore Maligno: Tuba di Falloppio	F52.5	Vaginismo non organico
C57.1	Tumore Maligno: Legamento largo	I86.2	Varici pelviche
C57.2	Tumore Maligno: Legamento rotondo	I86.3	Varici vulvari
C57.3	Tumore Maligno: Parametrio	L29.2	Prurito vulvare
C57.4	Tumore Maligno: Annessi uterini non specificati	L29.3	Prurito anogenitale non specificato
C57.7	Tumore Maligno: Altro organo genitale femminile specificato	N70.0	Salpingite ed ooforite acute
C57.8	Tumore Maligno: lesione sconfinante a più zone contigue degli organi genitali femminili	N70.1	Salpingite ed ooforite croniche
C57.9	Tumore Maligno: Organi genitali femminili non specificati	N70.9	Salpingite e ooforite non specificate
C58	Tumore maligno della placenta	N71.0	Malattia infiammatoria acuta dell'utero, cervice esclusa
C76.3	Tumore maligno di altra e mal definita sede: Pelvi	N71.1	Malattia infiammatoria cronica dell'utero
		N71.9	Malattia infiammatoria dell'utero non specificata
		N72	Malattia infiammatoria della cervice uterina
		N73.0	Parametrite e infiammazione pelvica acute
		N73.1	Parametrite e infiammazione pelvica croniche
		N73.2	Parametrite e infiammazione pelvica non specificate
		N73.3	Pelviperitonite femminile acuta
		N73.4	Pelviperitonite femminile cronica
		N73.5	Pelviperitonite femminile non specificata
		N73.6	Aderenze pelviperitoneali femminili

N73.8	Altre malattie infiammatorie specificate della pelvi femminile	N83.5	Torsione di ovaio, peduncolo ovarico e tuba di Falloppio
N73.9	Malattia infiammatoria della pelvi femminile non specificata	N83.6	Ematosalpinge
N74.0	Infezione tubercolare della cervice uterina {A18.1}	N83.7	Ematoma del legamento largo
N74.1	Malattia infiammatoria tubercolare della pelvi femminile {A18.1}	N83.8	Altri disturbi non infiammatori di ovaio, tuba di Falloppio e legamento largo
N74.2	Malattia infiammatoria sifilitica della pelvi femminile {A51.4}, {A52.7}	N83.9	Malattia non infiammatoria di ovaio, di tube di Falloppio e di legamento Largo, non specificato
N74.3	Malattia infiammatoria gonococcica della pelvi femminile {A54.2}	N84.0	Polipo del corpo dell'utero
N74.4	Malattia infiammatoria da Chlamydiae della pelvi femminile {A56.1}	N84.1	Polipo della cervice dell'utero
N74.8	Disturbi infiammatori della pelvi femminile in altre malattie classificate altrove	N84.2	Polipo della vagina
N75.0	Cisti della ghiandola di Bartolino	N84.3	Polipo della vulva
N75.1	Ascesso della ghiandola di Bartolino	N84.8	Polipo di altre parti dell'apparato genitale femminile non specificato
N75.8	Altre malattie della ghiandola di Bartolino	N84.9	Polipo dell'apparato genitale femminile non specificato
N75.9	Malattia della ghiandola di Bartolino non specificata	N85.0	Iperplasia ghiandolare dell'endometrio
N76.0	Colpite acuta	N85.1	Iperplasia adenomatosa endometriale
N76.1	Colpite subacuta e cronica	N85.2	Ipertrofia dell'utero
N76.2	Vulvite acuta	N85.3	Subinvoluzione dell'utero
N76.3	Vulvite subacuta e cronica	N85.4	Malposizione dell'utero
N76.4	Ascesso della vulva	N85.5	Inversione dell'utero
N76.5	Ulcerazione della vagina	N85.6	Sinechie intrauterine
N76.6	Ulcerazione della vulva	N85.7	Ematometra
N76.80	Gangrena di Fournier nella donna	N85.8	Altri disturbi non infiammatori, specificati, dell'utero
N76.88	Altre infiammazioni specificate della vagina e della vulva	N85.9	Disturbo non infiammatorio dell'utero, non specificato
N77.0	Ulcerazione della vulva in malattie infettive o parassitarie classificate altrove	N86	Erosione ed ectropion della cervice uterina
N77.1	Vaginite, vulvite e vulvovaginite in malattie infettive e parassitarie classificate altrove	N87.0	Displasia cervicale lieve
N77.21	Stadio 1 del Graft-versus-host-disease [GVHD] cronico della regione vulvovaginale [T86.05], {T86.06}	N87.1	Displasia cervicale moderata
N77.22	Stadio 2 del Graft-versus-host-disease [GVHD] cronico della regione vulvovaginale [T86.06]	N87.2	Displasia cervicale grave non classificata altrove
N77.23	Stadio 3 del Graft-versus-host-disease [GVHD] cronico della regione vulvovaginale [T86.07]	N87.9	Displasia della cervice dell'utero non specificata
N77.8	Ulcerazione ed infiammazione vulvovaginali in altre malattie classificate altrove	N88.0	Leucoplachia della cervice dell'utero
N80.0	Endometriosi dell'utero	N88.1	Lacerazione di vecchia data della cervice dell'utero
N80.1	Endometriosi dell'ovaio	N88.2	Restringimento e stenosi della cervice uterina
N80.2	Endometriosi della tuba di Falloppio	N88.3	Incompetenza della cervice uterina
N80.3	Endometriosi del peritoneo pelvico	N88.4	Allungamento ipertrofico della cervice dell'utero
N80.4	Endometriosi del setto rettovaginale e della vagina	N88.8	Altri disturbi non infiammatori, specificati, della cervice uterina
N80.8	Altra endometriosi	N88.9	Disturbo non infiammatorio della cervice dell'utero, non specificato
N80.9	Endometriosi non specificata	N89.0	Displasia vaginale lieve
N81.0	Uretrocele femminile	N89.1	Displasia vaginale media
N81.1	Cistocele	N89.2	Displasia vaginale grave non classificata altrove
N81.2	Prolasso utero-vaginale incompleto	N89.3	Displasia della vagina, non specificata
N81.3	Prolasso utero-vaginale completo	N89.4	Leucoplachia della vagina
N81.4	Prolasso uterovaginale non specificato	N89.5	Stenosi e atresia della vagina
N81.5	Enteroccele vaginale	N89.6	Anello imenale stretto
N81.6	Rettocele	N89.7	Ematocolpo
N81.8	Altro prolasso genitale femminile	N89.8	Altri, specificati, disturbi infiammatori della vagina
N81.9	Prolasso genitale femminile non specificato	N89.9	Disturbo non infiammatorio della vagina, non specificato
N82.0	Fistola vescicovaginale	N90.0	Displasia vulvare lieve
N82.1	Altre fistole dell'apparato genitourinario femminile	N90.1	Displasia vulvare media
N82.5	Fistola genito-cutanea femminile	N90.2	Displasia vulvare grave non classificata altrove
N82.80	Fistola tra vagina e neoampolla rettale (pouch)	N90.3	Displasia della vulva non specificata
N82.81	Fistola tra vagina e neovescica	N90.4	Leucoplachia della vulva
N82.88	Altra fistola dell'apparato genitale femminile	N90.5	Atrofia della vulva
N82.9	Fistola dell'apparato genitale femminile non specificata	N90.6	Ipertrofia della vulva
N83.0	Cisti follicolare dell'ovaio	N90.7	Cisti vulvare
N83.1	Cisti del corpo luteo	N90.8	Altri disturbi non infiammatori, specificati, della vulva e del perineo
N83.2	Altre e non specificate cisti dell'ovaio	N90.9	Disturbo non infiammatorio della vulva e del perineo non specificato
N83.3	Atrofia acquisita di ovaio e di tuba di Falloppio	N91.0	Amenorrea primaria
N83.4	Prolasso ed ernia di ovaio e di tuba di Falloppio	N91.1	Amenorrea secondaria
		N91.2	Amenorrea non specificata
		N91.3	Oligomenorrea primaria
		N91.4	Oligomenorrea secondaria
		N91.5	Oligomenorrea non specificata

N92.0	Mestruazione eccessiva e troppo frequente con ciclo regolare	Q52.5	Fusione delle labbra vulvari
N92.1	Mestruazione eccessiva e troppo frequente con ciclo irregolare	Q52.6	Malformazione congenita della clitoride
N92.2	Mestruazione eccessiva alla pubertà	Q52.7	Altre malformazioni congenite della vulva
N92.3	Sanguinamento da ovulazione	Q52.8	Altre malformazioni congenite specificate degli organi genitali femminili
N92.4	Sanguinamento eccessivo in pre-menopausa	Q52.9	Malformazione congenita degli organi genitali femminili non specificata
N92.5	Altra specificata irregolarità mestruale	Q64.0	Epispadia
N92.6	Mestruazione irregolare non specificata	Q96.0	Cariotipo 45,X
N93.0	Sanguinamento postcoitale e da contatto	Q96.1	Cariotipo 46,X iso (Xq)
N93.8	Altri sanguinamenti anormali uterini o vaginali specificati	Q96.2	Cariotipo 46,X con cromosoma sessuale anormale, eccetto iso (Xq)
N93.9	Sanguinamento uterino o vaginale anormale non specificato	Q96.3	Mosaicismo, 45,X/46,XX o XY
N94.0	Dolore ovulatorio	Q96.4	Mosaicismo, 45,X/altra(e) linea(e) cellulare(i) con cromosoma sessuale anormale
N94.1	Dispareunia	Q96.8	Altre varianti della sindrome di Turner
N94.2	Vaginismo	Q96.9	Sindrome di Turner non specificata
N94.3	Sindrome da tensione premenstruale	Q97.0	Cariotipo 47,XXX
N94.4	Dismenorrea primaria	Q97.1	Femmina con polisomia X
N94.5	Dismenorrea secondaria	Q97.2	Mosaicismo, linee con numero variabile di cromosomi X
N94.6	Dismenorrea non specificata		Femmina con cariotipo 46,XY
N94.8	Altre condizioni morbose specificate associate all'apparato genitale femminile ed al ciclo mestruale	Q97.3	Altre anomalie specificate dei cromosomi sessuali, fenotipo femminile
N94.9	Condizione morbosa non specificata associata all'apparato genitale femminile ed al ciclo mestruale	Q97.8	Anomalia dei cromosomi sessuali non specificata, fenotipo femminile
N95.0	Sanguinamento postmenopausale	Q97.9	Sindrome di Klinefelter, cariotipo 47,XXY
N95.1	Disturbi della menopausa e del climaterio femminile	Q98.0	Sindrome di Klinefelter, maschio con polisomia X
N95.2	Colpite atrofica postmenopausale	Q98.1	Sindrome di Klinefelter, maschio con cariotipo 46,XX
N95.3	Disturbi associati a menopausa artificiale	Q98.2	Altro fenotipo maschile con cariotipo 46,XX
N95.8	Altro disturbo, specificato, menopausale e perimenopausale	Q98.3	Sindrome di Klinefelter non specificata
N95.9	Disturbo menopausale e perimenopausale, non specificato	Q98.4	Cariotipo 47,YYY
N96	Aborto ricorrente	Q98.5	Maschio con cromosomi sessuali strutturalmente anormali
N97.0	Infertilità femminile associata a assenza di ovulazione	Q98.6	Maschio con mosaicismo dei cromosomi sessuali
N97.1	Infertilità femminile di origine tubarica	Q98.7	Altre anomalie specificate dei cromosomi sessuali, fenotipo maschile
N97.2	Infertilità femminile di origine uterina	Q98.8	Anomalie dei cromosomi sessuali non specificata, fenotipo maschile
N97.3	Infertilità femminile di origine cervicale		Altre anomalie cromosomiche specificate
N97.4	Infertilità femminile associata a fattori maschili	Q99.8	Dolore pelvico e perineale
N97.8	Infertilità femminile di altra origine	R10.2	Risultati anormali di prelievo di campioni effettuato su organi genitali femminili: Risultati citologici anormali
N97.9	Infertilità femminile non specificata	R87.6	Ferita aperta della vagina e della vulva
N99.2	Aderenze post-operatorie della vagina		Ferita aperta di altri e non specificati organi genitali esterni
N99.3	Prolasso della volta vaginale dopo isterectomia	S31.4	Traumatismo dell'ovaio
N99.4	Aderenze pelvipertoneali iatrogene	S31.5	Traumatismo della tuba di Falloppio
N99.9	Disturbo genitourinario iatrogeno non specificato		Traumatismo dell'utero
Q50.0	Assenza congenita dell'ovaio	S37.4	Traumatismo di organi multipli pelvici
Q50.1	Cisti ovarica dello sviluppo	S37.5	Traumatismo: Altri organi pelvici
Q50.2	Torsione congenita dell'ovaio	S37.6	Traumatismo di organo pelvico o urinario non specificato
Q50.3	Altre malformazioni congenite dell'ovaio	S37.7	Traumatismo da schiacciamento di organi genitali esterni
Q50.4	Cisti embrionale della tuba di Falloppio	S37.88	Amputazione traumatica di organi genitali esterni
Q50.5	Cisti embrionale del legamento largo	S37.9	Traumatismo di organo(i) intraaddominale(i) con organo(i) intrapelvico(i)
Q50.6	Altre malformazioni congenite delle tube di Falloppio e dei legamenti larghi	S38.0	Corpo estraneo nella vulva e vagina
Q51.0	Agenesia e aplasia dell'utero	S38.2	Corpo estraneo nell'utero [qualsiasi parte]
Q51.1	Utero doppio con duplicazione di cervice e di vagina	S39.6	Complicanza meccanica di dispositivo contraccettivo intrauterino
Q51.2	Altra duplicazione dell'utero	T19.2	Complicanza meccanica di altri dispositivi protesici, impianti ed innesti dell'apparato genitale
Q51.3	Utero bicorni	T19.3	Infezione e reazione infiammatoria da dispositivo protesico, impianto ed innesto dell'apparato genitale
Q51.4	Utero unicorno	T83.3	Esame ginecologico (generale) (di routine)
Q51.5	Agenesia e aplasia della cervice uterina	T83.4	Sterilizzazione
Q51.6	Ciste embrionale della cervice uterina	T83.6	Plastica degli ovidotti o dei condotti deferenti dopo sterilizzazione precedente
Q51.7	Fistole congenite utero-digestive e utero-urinarie	Z01.4	
Q51.8	Altre malformazioni congenite dell'utero e della cervice uterina	Z30.2	
Q51.9	Malformazione congenita dell'utero e della cervice uterina non specificata	Z31.0	
Q52.0	Assenza congenita della vagina		
Q52.1	Vagina doppia		
Q52.2	Fistola retto-vaginale congenita		
Q52.3	Imene imperforato		
Q52.4	Altre malformazioni congenite della vagina		



Z31.1	Inseminazione artificiale	Z91.70	Mutilazione genitale femminile nell'anamnesi personale, tipo non specificato
Z31.2	Fecondazione in vitro		
Z31.3	Altri metodi di fecondazione assistita	Z91.71	Mutilazione genitale femminile nell'anamnesi personale, tipo 1
Z31.4	Indagini e test correlati alla procreazione		
Z40.01	Interventi chirurgici per profilassi di fattori di rischio di neoplasie maligne: Intervento chirurgico profilattico sull'ovaio	Z91.72	Mutilazione genitale femminile nell'anamnesi personale, tipo 2
Z41.2	Circoncisione rituale o di routine	Z91.73	Mutilazione genitale femminile nell'anamnesi personale, tipo 3
Z43.7	Controllo di vagina artificiale	Z91.74	Mutilazione genitale femminile nell'anamnesi personale, tipo 4
Z64.1	Problemi correlati a multiparità		
Z80.4	Tumore maligno degli organi genitali nell'anamnesi familiare		

**ADRG N01****Eviscerazione pelvica nella donna, vulvectomia radicale, isterectomia specifica o intervento addominale maggiore con linfadenectomia, o citoriduzione per neoplasia maligna**

Procedura nella tabella N01-2 o Procedura nella tabella N01-3 e Procedura nella tabella N01-4 o Procedura nella tabella N01-5 e Procedura nella tabella N01-6 o Procedura nella tabella N01-7 e Procedura nella tabella N01-8 e di cui almeno uno Procedura nella tabella N01-9 o Diagnosi principale nella tabella N01-1 e Procedura nella tabella N01-10 o Procedura nella tabella N01-11 e di cui almeno uno Procedura nella tabella N01-12

**DRG N01A****Eviscerazione pelvica nella donna, vulvectomia radicale, isterectomia specifica o intervento addominale maggiore con linfadenectomia, o citoriduzione per neoplasia maligna, con CC estremamente gravi o terapia intensiva complessa > 119 punti risorse**

(PCCL > 2 o Procedura nella tabella N01-13) e (PCCL > 3 o Procedura nella tabella N01-13)

**DRG N01B****Eviscerazione pelvica nella donna, vulvectomia radicale, isterectomia specifica o intervento addominale maggiore con linfadenectomia, o citoriduzione per neoplasia maligna, con CC gravi**

PCCL > 2 o Procedura nella tabella N01-13

**DRG N01C****Eviscerazione pelvica nella donna, vulvectomia radicale, isterectomia specifica o intervento addominale maggiore con linfadenectomia, o citoriduzione per neoplasia maligna****Diagnosi N01-1**

C51.0	Tumore Maligno: Grandi labbra vulvari	C57.2	Tumore Maligno: Legamento rotondo
C51.1	Tumore Maligno: Piccole labbra vulvari	C57.3	Tumore Maligno: Parametrio
C51.2	Tumore Maligno: Clitoride	C57.4	Tumore Maligno: Annessi uterini non specificati
C51.8	Tumore Maligno: lesione sconfinante a più zone contigue della vulva	C57.7	Tumore Maligno: Altro organo genitale femminile specificato
C51.9	Tumore Maligno: Vulva non specificata	C57.8	Tumore Maligno: lesione sconfinante a più zone contigue degli organi genitali femminili
C52	Tumore maligno della vagina	C57.9	Tumore Maligno: Organi genitali femminili non specificati
C53.0	Tumore Maligno: Endocervice	C58	Tumore maligno della placenta
C53.1	Tumore Maligno: Esocervice	C76.3	Tumore maligno di altra e mal definita sede: Pelvi
C53.8	Tumore Maligno: lesione sconfinante a più zone contigue della cervice uterina	C79.6	Tumore maligno secondario dell'ovaio
C53.9	Tumore Maligno: Cervice uterina non specificata	C79.82	Tumore maligno secondario degli organi genitali
C54.0	Tumore Maligno: Istmo dell'utero	D39.0	Tumori di comportamento incerto o sconosciuto: Utero
C54.1	Tumore Maligno: Endometrio	D39.1	Tumori di comportamento incerto o sconosciuto: Ovaio
C54.2	Tumore Maligno: Miometrio	D39.2	Tumori di comportamento incerto o sconosciuto: Placenta
C54.3	Tumore Maligno: Fondo dell'utero	D39.7	Tumori di comportamento incerto o sconosciuto: Altri organi genitali femminili
C54.8	Tumore Maligno: lesione sconfinante a più zone contigue del corpo dell'utero	D39.9	Tumori di comportamento incerto o sconosciuto: Organo genitale femminile non specificato
C54.9	Tumore Maligno: Corpo dell'utero non specificato		
C55	Tumore maligno dell'utero, parte non specificata		
C56	Tumore maligno dell'ovaio		
C57.0	Tumore Maligno: Tuba di Falloppio		
C57.1	Tumore Maligno: Legamento largo		

**Procedura N01-10**

54.99.31 ↔ Debulking per laparotomia

## Procedura N01-11

45.61 ↔	Resezione segmentaria multipla dell'intestino tenue	48.66.21 ↔	Resezione anteriore del retto, con anastomosi, chirurgica a cielo aperto
45.62 ↔	Altra resezione parziale dell'intestino tenue	48.66.22 ↔	Resezione anteriore del retto, con enterostomia e chiusura a fondo cieco, chirurgica a cielo aperto
45.63.00 ↔	Rimozione totale dell'intestino tenue, NAS	48.66.23 ↔	Resezione anteriore del retto, con anastomosi, per via laparoscopica
45.63.99 ↔	Rimozione totale dell'intestino tenue, altro	48.66.24 ↔	Resezione anteriore del retto, con enterostomia e chiusura a fondo cieco, per via laparoscopica
45.70 ↔	Asportazione parziale dell'intestino crasso, NAS	48.66.25 ↔	Resezione anteriore del retto, per via transanale
45.72.11 ↔	Resezione ileocecale, chirurgica a cielo aperto	48.66.31 ↔	Resezione anteriore bassa del retto, con anastomosi, chirurgica a cielo aperto
45.72.12 ↔	Resezione ileocecale, per via laparoscopica	48.66.32 ↔	Resezione anteriore bassa del retto, con enterostomia e chiusura a fondo cieco, chirurgica a cielo aperto
45.73.11 ↔	Emicolectomia destra, chirurgica a cielo aperto	48.66.33 ↔	Resezione anteriore bassa del retto, con anastomosi, per via laparoscopica
45.73.12 ↔	Emicolectomia destra, per via laparoscopica	48.66.34 ↔	Resezione anteriore bassa del retto, con enterostomia e chiusura a fondo cieco, per via laparoscopica
45.74.11 ↔	Resezione del colon trasverso, chirurgica a cielo aperto	48.66.35 ↔	Resezione anteriore bassa del retto, con anastomosi, per via transanale
45.74.12 ↔	Resezione del colon trasverso, per via laparoscopica	48.69 ↔	Altra resezione del retto, altro
45.75.11 ↔	Emicolectomia sinistra, chirurgica a cielo aperto	56.51.00 ↔	Confezione di uretero-ileostomia cutanea, NAS
45.75.12 ↔	Emicolectomia sinistra, per via laparoscopica	56.51.10 ↔	Confezione di uretero-ileostomia cutanea, ureteroileocutaneostomia [condotto ileale] o ureterocolocutaneostomia [condotto colon-sigmoideo], chirurgica a cielo aperto
45.75.21 ↔	Emicolectomia sinistra con sigmoidectomia, chirurgica a cielo aperto	56.51.11 ↔	Confezione di uretero-ileostomia cutanea, ureteroileocutaneostomia [condotto ileale] o ureterocolocutaneostomia [condotto colon-sigmoideo], per via laparoscopica
45.75.22 ↔	Emicolectomia sinistra con sigmoidectomia, per via laparoscopica	56.51.12 ↔	Confezione di uretero-ileostomia cutanea, con interposizione intestinale [condotto] (derivazione urinaria non continente), per altra via
45.76.00 ↔	Sigmoidectomia, NAS	56.51.20 ↔	Confezione di uretero-ileostomia cutanea, conversione di altra derivazione urinaria sopravescicale in uretero-ileostomia cutanea
45.76.09 ↔	Sigmoidectomia, altro	56.51.30 ↔	Confezione di uretero-ileostomia cutanea, con tasca intestinale (derivazione urinaria continente)
45.76.11 ↔	Sigmoidectomia, chirurgica a cielo aperto	56.51.99 ↔	Confezione di uretero-ileostomia cutanea, altro
45.76.21 ↔	Sigmoidectomia, per via laparoscopica	56.52.00 ↔	Revisione di uretero-ileostomia cutanea, NAS
45.77.11 ↔	Emicolectomia destra allargata, chirurgica a cielo aperto	56.52.10 ↔	Revisione di uretero-ileostomia cutanea, con interposizione intestinale [condotto]
45.77.12 ↔	Emicolectomia destra allargata, per via laparoscopica	56.52.20 ↔	Revisione di uretero-ileostomia cutanea, con tasca intestinale (derivazione urinaria continente)
45.77.21 ↔	Emicolectomia sinistra allargata, chirurgica a cielo aperto	56.52.99 ↔	Revisione di uretero-ileostomia cutanea, altro
45.77.22 ↔	Emicolectomia sinistra allargata, per via laparoscopica	56.71.00 ↔	Derivazione urinaria all'intestino, NAS
45.78.11 ↔	Resezione segmentaria, chirurgica a cielo aperto	56.71.10 ↔	Ureterosigmoidostomia con confezione di tasca, chirurgica a cielo aperto
45.78.12 ↔	Resezione segmentaria, per via laparoscopica	56.71.11 ↔	Ureterosigmoidostomia con confezione di tasca, per via laparoscopica
45.78.21 ↔	Resezione segmentaria multipla, per via endoscopica	56.71.20 ↔	Conversione di altra derivazione urinaria sopravescicale in derivazione urinaria all'intestino
45.78.22 ↔	Resezione segmentaria multipla, per via laparoscopica	56.71.99 ↔	Derivazione urinaria all'intestino, altro
45.79 ↔	Asportazione parziale dell'intestino crasso, altro	56.72 ↔	Revisione di anastomosi ureterointestinale
45.80 ↔	Colectomia totale, NAS	57.6X.00 ↔	Cistectomia parziale, NAS
45.81.11 ↔	Colectomia, chirurgica a cielo aperto	57.6X.10 ↔	Cistectomia parziale, senza reimpianto ureterale, chirurgica a cielo aperto
45.81.12 ↔	Colectomia, per via laparoscopica	57.6X.11 ↔	Cistectomia parziale, senza reimpianto ureterale, per via laparoscopica
45.82.11 ↔	Coloproctectomia, , chirurgica a cielo aperto	57.6X.12 ↔	Cistectomia parziale, con reimpianto ureterale monolaterale o bilaterale, chirurgica a cielo aperto
45.82.12 ↔	Coloproctectomia, per via laparoscopica	57.6X.13 ↔	Cistectomia parziale, con reimpianto ureterale monolaterale o bilaterale, per via laparoscopica
45.89 ↔	Colectomia totale, altro	57.6X.20 ↔	Cistectomia parziale, resezione sovratrigonale o subtotale, senza reimpianto ureterale, chirurgica a cielo aperto
48.41 ↔	Resezione sottomucosa del retto (secondo Soave)		
48.49 ↔	Resezione del retto con pull-through, altro		
48.50 ↔	Resezione del retto senza conservazione dello sfintere, NAS		
48.51 ↔	Resezione del retto per via addominoperineale		
48.53 ↔	Resezione del retto per via addominosacrale, sacroperineale e perineale		
48.59 ↔	Resezione del retto senza conservazione dello sfintere, altro		
48.65 ↔	Resezione del retto secondo Duhamel		
48.66.00 ↔	Resezione del retto con conservazione dello sfintere, NAS		
48.66.09 ↔	Resezione del retto con conservazione dello sfintere, altro		
48.66.11 ↔	Resezione di anello e cilindro rettale, con anastomosi, chirurgica a cielo aperto		
48.66.12 ↔	Resezione di anello e cilindro rettale, con enterostomia e chiusura a fondo cieco, chirurgica a cielo aperto		
48.66.13 ↔	Resezione di anello e cilindro rettale, con anastomosi, per via laparoscopica		
48.66.14 ↔	Resezione di anello e cilindro rettale, con enterostomia e chiusura a fondo cieco, per via laparoscopica		
48.66.15 ↔	Resezione di anello e cilindro rettale, per via transanale		

- 57.6X.21 ↔ Cistectomia parziale, resezione sovratrigonale o subtotale, senza reimpianto ureterale, per via laparoscopica
- 57.6X.22 ↔ Cistectomia parziale, resezione sovratrigonale o subtotale, con reimpianto ureterale monolaterale o bilaterale, chirurgica a cielo aperto
- 57.6X.23 ↔ Cistectomia parziale, resezione sovratrigonale o subtotale, con reimpianto ureterale monolaterale o bilaterale, per via laparoscopica
- 57.6X.99 ↔ Cistectomia parziale, altro
- 57.71.00 ↔ Cistectomia radicale, NAS
- 57.71.10 ↔ Cistectomia radicale, senza uretrectomia, nel maschio, chirurgica a cielo aperto
- 57.71.11 ↔ Cistectomia radicale, senza uretrectomia, nel maschio, per via laparoscopica
- 57.71.20 ↔ Cistectomia radicale, con uretrectomia, nel maschio, chirurgica a cielo aperto
- 57.71.21 ↔ Cistectomia radicale, con uretrectomia, nel maschio, per via laparoscopica
- 57.71.30 ↔ Cistectomia radicale, senza uretrectomia, nella donna, chirurgica a cielo aperto
- 57.71.31 ↔ Cistectomia radicale, senza uretrectomia, nella donna, per via laparoscopica
- 57.71.40 ↔ Cistectomia radicale, con uretrectomia, nella donna, chirurgica a cielo aperto
- 57.71.41 ↔ Cistectomia radicale, con uretrectomia, nella donna, per via laparoscopica
- 57.71.50 ↔ Cistectomia radicale, svuotamento pelvico (esenterazione) nel maschio, chirurgica a cielo aperto
- 57.71.51 ↔ Cistectomia radicale, svuotamento pelvico (esenterazione) nel maschio, per via laparoscopica
- 57.71.99 ↔ Cistectomia radicale, altro
- 57.79.00 ↔ Altra cistectomia totale, NAS
- 57.79.10 ↔ Altra cistectomia totale, cistectomia semplice, nel maschio, chirurgica a cielo aperto
- 57.79.11 ↔ Altra cistectomia totale, cistectomia semplice, nel maschio, per via laparoscopica
- 57.79.20 ↔ Altra cistectomia totale, cistectomia semplice, nella donna, chirurgica a cielo aperto
- 57.79.21 ↔ Altra cistectomia totale, cistectomia semplice, nella donna, per via laparoscopica
- 57.79.99 ↔ Altra cistectomia totale, altro
- 57.87.00 ↔ Ricostruzione della vescica, NAS
- 57.87.10 ↔ Ricostruzione della vescica con ileo, colon o stomaco, chirurgica a cielo aperto
- 57.87.11 ↔ Ricostruzione della vescica con ileo, colon o stomaco, per via laparoscopica
- 57.87.20 ↔ Conversione di altra derivazione urinaria sopravescicale in neovescica, chirurgica a cielo aperto
- 57.87.21 ↔ Conversione di altra derivazione urinaria sopravescicale in neovescica, per via laparoscopica
- 57.87.30 ↔ Cistoplastica riduttiva, chirurgica a cielo aperto
- 57.87.31 ↔ Cistoplastica riduttiva, per via laparoscopica
- 57.87.40 ↔ Ampliamento della vescica, chirurgica a cielo aperto
- 57.87.41 ↔ Ampliamento della vescica, per via laparoscopica
- 57.87.99 ↔ Ricostruzione della vescica, altro

### Procedura N01-12

- 40.3X.21 ↔ Linfadenectomia regionale in corso di altro intervento, cervicale
- 40.3X.22 ↔ Linfadenectomia regionale in corso di altro altro intervento, ascellare
- 40.3X.23 ↔ Linfadenectomia regionale in corso di altro intervento, para-aortica, pelvica o iliaca
- 40.3X.24 ↔ Linfadenectomia regionale in corso di altro intervento, otturatoria
- 40.3X.25 ↔ Linfadenectomia regionale in corso di altro intervento, inguinale
- 40.3X.26 ↔ Linfadenectomia regionale in corso di altro intervento, mediastinica e peribronchiale
- 40.3X.29 ↔ Linfadenectomia regionale in corso di altro intervento, altro
- 40.52.11 ↔ Asportazione radicale dei linfonodi retroperitoneali (para-aortici, paracavali) e pelvici nel quadro di un altro intervento
- 40.53.11 ↔ Asportazione radicale dei linfonodi iliaci in corso di altro intervento
- 40.54.11 ↔ Dissezione radicale dei linfonodi inguinali in corso di altro intervento
- 40.59.21 ↔ Asportazione radicale di linfonodi mediastinici in corso di altro intervento
- 40.59.22 ↔ Asportazione radicale di linfonodi peribronchiali in corso di altro intervento
- 40.59.29 ↔ Asportazione radicale di altri linfonodi in corso di altro intervento, altro
- 54.4X.10 ↔ Asportazione di appendice epiploica
- 54.4X.11 ↔ Asportazione di mesentere
- 54.4X.12 ↔ Asportazione di omento
- 54.4X.99 ↔ Asportazione o distruzione di tessuto e lesione peritoneale, altro

### Procedura N01-13

- 99.B7.12 †↔ Terapia intensiva complessa, da 120 a 184 punti risorse
- 99.B7.13 †↔ Terapia intensiva complessa, da 185 a 360 punti risorse
- 99.B7.14 †↔ Terapia intensiva complessa, da 361 a 552 punti risorse
- 99.B7.15 †↔ Terapia intensiva complessa, da 553 a 828 punti risorse
- 99.B7.16 †↔ Terapia intensiva complessa, da 829 a 1104 punti risorse
- 99.B7.17 †↔ Terapia intensiva complessa, da 1105 a 1380 punti risorse
- 99.B7.18 †↔ Terapia intensiva complessa, da 1381 a 1656 punti risorse
- 99.B7.1A †↔ Terapia intensiva complessa, da 1657 a 1932 punti risorse
- 99.B7.1B †↔ Terapia intensiva complessa, da 1933 a 2208 punti risorse
- 99.B7.1C †↔ Terapia intensiva complessa, da 2209 a 2484 punti risorse
- 99.B7.1D †↔ Terapia intensiva complessa, da 2485 a 2760 punti risorse
- 99.B7.1E †↔ Terapia intensiva complessa, da 2761 a 3220 punti risorse
- 99.B7.1F †↔ Terapia intensiva complessa, da 3221 a 3680 punti risorse
- 99.B7.1G †↔ Terapia intensiva complessa, da 3681 a 4600 punti risorse
- 99.B7.1H †↔ Terapia intensiva complessa, da 4601 a 5520 punti risorse
- 99.B7.1I †↔ Terapia intensiva complessa, da 5521 a 7360 punti risorse

99.B7.1J ‡↔	Terapia intensiva complessa, da 7361 a 9200 punti risorse	99.B7.1M ‡↔	Terapia intensiva complessa, da 13801 a 16560 punti risorse
99.B7.1K ‡↔	Terapia intensiva complessa, da 9201 a 11040 punti risorse	99.B7.1N ‡↔	Terapia intensiva complessa, da 16561 a 19320 punti risorse
99.B7.1L ‡↔	Terapia intensiva complessa, da 11041 a 13800 punti risorse	99.B7.1O ‡↔	Terapia intensiva complessa, 19321 e più punti risorse

**Procedura N01-2**

48.66.22 ↔	Resezione anteriore del retto, con enterostomia e chiusura a fondo cieco, chirurgica a cielo aperto	48.66.34 ↔	Resezione anteriore bassa del retto, con enterostomia e chiusura a fondo cieco, per via laparoscopica
48.66.24 ↔	Resezione anteriore del retto, con enterostomia e chiusura a fondo cieco, per via laparoscopica	68.8 ↔	Eviscerazione pelvica
48.66.32 ↔	Resezione anteriore bassa del retto, con enterostomia e chiusura a fondo cieco, chirurgica a cielo aperto	71.5 ↔	Vulvectomy radicale

**Procedura N01-3**

68.62 ↔	Isterectomia radicale, chirurgica a cielo aperto
---------	--

**Procedura N01-4**

40.3X.21 ↔	Linfadenectomia regionale in corso di altro intervento, cervicale	40.3X.25 ↔	Linfadenectomia regionale in corso di altro intervento, inguinale
40.3X.22 ↔	Linfadenectomia regionale in corso di altro intervento, ascellare	40.3X.26 ↔	Linfadenectomia regionale in corso di altro intervento, mediastinica e peribronchiale
40.3X.23 ↔	Linfadenectomia regionale in corso di altro intervento, para-aortica, pelvica o iliaca	40.3X.29 ↔	Linfadenectomia regionale in corso di altro intervento, altro
40.3X.24 ↔	Linfadenectomia regionale in corso di altro intervento, otturatoria		

**Procedura N01-5**

68.60 ↔	Isterectomia radicale, NAS	68.64 ↔	Isterectomia radicale, per via vaginale con assistenza laparoscopica [LARVH]
68.61 ↔	Isterectomia radicale laparoscopica	68.6A ↔	Isterectomia radicale, altro
68.62 ↔	Isterectomia radicale, chirurgica a cielo aperto		
68.63 ↔	Isterectomia radicale, per via vaginale		

**Procedura N01-6**

40.52.11 ↔	Asportazione radicale dei linfonodi retroperitoneali (para-aortici, paracavali) e pelvici nel quadro di un altro intervento	40.59.21 ↔	Asportazione radicale di linfonodi mediastinici in corso di altro intervento
40.53.11 ↔	Asportazione radicale dei linfonodi iliaci in corso di altro intervento	40.59.22 ↔	Asportazione radicale di linfonodi peribronchiali in corso di altro intervento
40.54.11 ↔	Dissezione radicale dei linfonodi inguinali in corso di altro intervento	40.59.29 ↔	Asportazione radicale di altri linfonodi in corso di altro intervento, altro

**Procedura N01-7**

68.41 ↔	Isterectomia totale, per via laparoscopica	68.44 ↔	Isterectomia totale, per via vaginale con assistenza laparoscopica [LAVH]
68.42 ↔	Isterectomia totale, chirurgica a cielo aperto		
68.43 ↔	Isterectomia totale, per via vaginale		

**Procedura N01-8**

65.41 ↔	Salpingo-ovariectomia per via laparoscopica	65.44 ↔	Salpingo-ovariectomia, per via vaginale con assistenza laparoscopica
65.42 ↔	Salpingo-ovariectomia, chirurgica a cielo aperto		
65.43 ↔	Salpingo-ovariectomia, per via vaginale		

**Procedura N01-9**

40.3X.21 ↔	Linfadenectomia regionale in corso di altro intervento, cervicale	40.52.11 ↔	Asportazione radicale dei linfonodi retroperitoneali (para-aortici, paracavali) e pelvici nel quadro di un altro intervento
40.3X.22 ↔	Linfadenectomia regionale in corso di altro altro intervento, ascellare	40.53.11 ↔	Asportazione radicale dei linfonodi iliaci in corso di altro intervento
40.3X.23 ↔	Linfadenectomia regionale in corso di altro intervento, para-aortica, pelvica o iliaca	40.54.11 ↔	Dissezione radicale dei linfonodi inguinali in corso di altro intervento
40.3X.24 ↔	Linfadenectomia regionale in corso di altro intervento, otturatoria	40.59.21 ↔	Asportazione radicale di linfonodi mediastinici in corso di altro intervento
40.3X.25 ↔	Linfadenectomia regionale in corso di altro intervento, inguinale	40.59.22 ↔	Asportazione radicale di linfonodi peribronchiali in corso di altro intervento
40.3X.26 ↔	Linfadenectomia regionale in corso di altro intervento, mediastinica e peribronchiale	40.59.29 ↔	Asportazione radicale di altri linfonodi in corso di altro intervento, altro
40.3X.29 ↔	Linfadenectomia regionale in corso di altro intervento, altro		

**ADRG N02****Interventi su utero e annessi o linfadenectomia radicale per neoplasia maligna dell'apparato genitale femminile**

Diagnosi principale nella tabella N02-1 e di cui almeno uno Procedura nella tabella N02-3

**DRG N02A****Interventi su utero e annessi o linfadenectomia radicale per neoplasia maligna dell'apparato genitale femminile, con CC estremamente gravi o terapia intensiva complessa > 119 punti risorse**

PCCL &gt; 3 o Procedura nella tabella N02-4

**DRG N02B****Interventi su utero e annessi o linfadenectomia radicale per neoplasia maligna su utero, cervice o vulva**

Diagnosi principale nella tabella N02-2 o Procedura nella tabella N02-5

**DRG N02C****Interventi su utero e annessi per neoplasia maligna dell'ovaio o degli annessi****Diagnosi N02-1**

C51.0	Tumore Maligno: Grandi labbra vulvari	C57.2	Tumore Maligno: Legamento rotondo
C51.1	Tumore Maligno: Piccole labbra vulvari	C57.3	Tumore Maligno: Parametrio
C51.2	Tumore Maligno: Clitoride	C57.4	Tumore Maligno: Annessi uterini non specificati
C51.8	Tumore Maligno: lesione sconfinante a più zone contigue della vulva	C57.7	Tumore Maligno: Altro organo genitale femminile specificato
C51.9	Tumore Maligno: Vulva non specificata	C57.8	Tumore Maligno: lesione sconfinante a più zone contigue degli organi genitali femminili
C52	Tumore maligno della vagina	C57.9	Tumore Maligno: Organi genitali femminili non specificati
C53.0	Tumore Maligno: Endocervice	C58	Tumore maligno della placenta
C53.1	Tumore Maligno: Esocervice	C76.3	Tumore maligno di altra e mal definita sede: Pelvi
C53.8	Tumore Maligno: lesione sconfinante a più zone contigue della cervice uterina	C79.6	Tumore maligno secondario dell'ovaio
C53.9	Tumore Maligno: Cervice uterina non specificata	C79.82	Tumore maligno secondario degli organi genitali
C54.0	Tumore Maligno: Istmo dell'utero	D39.0	Tumori di comportamento incerto o sconosciuto: Utero
C54.1	Tumore Maligno: Endometrio	D39.1	Tumori di comportamento incerto o sconosciuto: Ovaio
C54.2	Tumore Maligno: Miometrio	D39.2	Tumori di comportamento incerto o sconosciuto: Placenta
C54.3	Tumore Maligno: Fondo dell'utero	D39.7	Tumori di comportamento incerto o sconosciuto: Altri organi genitali femminili
C54.8	Tumore Maligno: lesione sconfinante a più zone contigue del corpo dell'utero	D39.9	Tumori di comportamento incerto o sconosciuto: Organo genitale femminile non specificato
C54.9	Tumore Maligno: Corpo dell'utero non specificato		
C55	Tumore maligno dell'utero, parte non specificata		
C56	Tumore maligno dell'ovaio		
C57.0	Tumore Maligno: Tuba di Falloppio		
C57.1	Tumore Maligno: Legamento largo		

**Diagnosi N02-2**

C51.0	Tumore Maligno: Grandi labbra vulvari	C55	Tumore maligno dell'utero, parte non specificata
C51.1	Tumore Maligno: Piccole labbra vulvari	C57.7	Tumore Maligno: Altro organo genitale femminile specificato
C51.2	Tumore Maligno: Clitoride	C57.8	Tumore Maligno: lesione sconfinante a più zone contigue degli organi genitali femminili
C51.8	Tumore Maligno: lesione sconfinante a più zone contigue della vulva	C57.9	Tumore Maligno: Organi genitali femminili non specificati
C51.9	Tumore Maligno: Vulva non specificata	C58	Tumore maligno della placenta
C52	Tumore maligno della vagina	C76.3	Tumore maligno di altra e mal definita sede: Pelvi
C53.0	Tumore Maligno: Endocervice	C79.82	Tumore maligno secondario degli organi genitali
C53.1	Tumore Maligno: Esocervice	D39.0	Tumori di comportamento incerto o sconosciuto: Utero
C53.8	Tumore Maligno: lesione sconfinante a più zone contigue della cervice uterina	D39.2	Tumori di comportamento incerto o sconosciuto: Placenta
C53.9	Tumore Maligno: Cervice uterina non specificata	D39.7	Tumori di comportamento incerto o sconosciuto: Altri organi genitali femminili
C54.0	Tumore Maligno: Istmo dell'utero	D39.9	Tumori di comportamento incerto o sconosciuto: Organo genitale femminile non specificato
C54.1	Tumore Maligno: Endometrio		
C54.2	Tumore Maligno: Miometrio		
C54.3	Tumore Maligno: Fondo dell'utero		
C54.8	Tumore Maligno: lesione sconfinante a più zone contigue del corpo dell'utero		
C54.9	Tumore Maligno: Corpo dell'utero non specificato		

**Procedura N02-3**

40.3X.10 ↔	Linfadenectomia regionale quale intervento indipendente, NAS	40.59.19 ↔	Asportazione radicale di altri linfonodi quale intervento indipendente, altro
40.3X.11 ↔	Linfadenectomia regionale quale intervento indipendente, cervicale	54.23 ↔	Biopsia del peritoneo
40.3X.12 ↔	Linfadenectomia regionale quale intervento indipendente, ascellare	54.4X.10 ↔	Asportazione di appendice epiloica
40.3X.13 ↔	Linfadenectomia regionale quale intervento indipendente, para-aortica, pelvica, otturatoria o iliaca	54.4X.11 ↔	Asportazione di mesentere
40.3X.14 ↔	Linfadenectomia regionale quale intervento indipendente, inguinale, chirurgica a cielo aperto	54.4X.12 ↔	Asportazione di omento
40.3X.15 ↔	Linfadenectomia regionale quale intervento indipendente, inguinale, per via laparoscopica	54.4X.99 ↔	Asportazione o distruzione di tessuto e lesione peritoneale, altro
40.3X.16 ↔	Linfadenectomia regionale quale intervento indipendente, mediastinica e peribronchiale	54.51 ↔	Lisi di aderenze peritoneali, per via laparoscopica
40.3X.19 ↔	Linfadenectomia regionale quale intervento indipendente, altro	54.52 ↔	Lisi di aderenze peritoneali, chirurgico a cielo aperto
40.3X.21 ↔	Linfadenectomia regionale in corso di altro intervento, cervicale	54.59 ↔	Lisi di aderenze peritoneali, altro
40.3X.22 ↔	Linfadenectomia regionale in corso di altro altro intervento, ascellare	56.81 ↔	Lisi di aderenza intraluminale dell'uretere
40.3X.23 ↔	Linfadenectomia regionale in corso di altro intervento, para-aortica, pelvica o iliaca	57.12 ↔	Lisi di aderenze intraluminali con incisione nella vescica
40.3X.24 ↔	Linfadenectomia regionale in corso di altro intervento, otturatoria	57.41 ↔	Lisi transuretrale di aderenze intraluminali
40.3X.25 ↔	Linfadenectomia regionale in corso di altro intervento, inguinale	59.02 ↔	Altra lisi di aderenze perirenali o periureterali
40.3X.26 ↔	Linfadenectomia regionale in corso di altro intervento, mediastinica e peribronchiale	59.03.00 ↔	Lisi di aderenze perirenali e periureterali per via laparoscopica, NAS
40.3X.29 ↔	Linfadenectomia regionale in corso di altro intervento, altro	59.03.10 ↔	Ureterolisi senza intraperitoneizzazione, per via laparoscopica
40.52.10 ↔	Asportazione radicale dei linfonodi retroperitoneali (para-aortici, paracavali) e pelvici quale intervento indipendente	59.03.11 ↔	Ureterolisi con intraperitoneizzazione, per via laparoscopica
40.52.99 ↔	Asportazione radicale dei linfonodi periaortici, altro	59.03.99 ↔	Lisi di aderenze perirenali e periureterali per via laparoscopica, altro
40.53.10 ↔	Asportazione radicale dei linfonodi iliaci quale intervento indipendente	59.11 ↔	Altra lisi di aderenze perivescicali
40.53.99 ↔	Asportazione radicale dei linfonodi iliaci, altro	59.12 ↔	Lisi di aderenze perivescicali per via laparoscopica
40.54.10 ↔	Dissezione radicale dei linfonodi inguinali quale intervento indipendente	59.91 ↔	Asportazione di tessuti perirenali o perivescicali
40.54.99 ↔	Dissezione radicale dei linfonodi inguinali, altro	59.91 ↔	Asportazione di tessuti perirenali o perivescicali
40.59.11 ↔	Asportazione radicale di linfonodi mediastinici quale intervento indipendente	59.92 ↔	Altri interventi sul tessuto perirenale o perivescicale
40.59.12 ↔	Asportazione radicale di linfonodi peribronchiali quale intervento indipendente	65.01 ↔	Ovariectomia per via laparoscopica
		65.09 ↔	Ovariectomia, altro
		65.11 ↔	Biopsia aspirativa dell'ovaio
		65.12 ↔	Altra biopsia dell'ovaio
		65.13 ↔	Biopsia ovarica per via laparoscopica
		65.14 ↔	Altre procedure diagnostiche sull'ovaio per via laparoscopica
		65.21 ↔	Marsupializzazione di cisti ovarica
		65.22 ↔	Resezione cuneiforme dell'ovaio
		65.23 ↔	Marsupializzazione di cisti ovarica per via laparoscopica
		65.24 ↔	Resezione cuneiforme dell'ovaio per via laparoscopica
		65.25 ↔	Altra asportazione o distruzione locale dell'ovaio per via laparoscopica
		65.29 ↔	Altra asportazione o distruzione locale dell'ovaio
		65.30 ↔	Ovariectomia, NAS

65.31 ↔	Ovariectomia per via laparoscopica	65.99 ↔	Altri interventi sull'ovaio, altro
65.32 ↔	Ovariectomia, chirurgica a cielo aperto	66.00 ↔	Salpingotomia, NAS
65.32 ↔	Ovariectomia, chirurgica a cielo aperto	66.03 ↔	Salpingotomia, chirurgica a cielo aperto
65.33 ↔	Ovariectomia, per via vaginale	66.04 ↔	Salpingotomia, per via laparoscopica
65.33 ↔	Ovariectomia, per via vaginale	66.05 ↔	Salpingotomia, per via vaginale
65.34 ↔	Ovariectomia, per via vaginale con assistenza laparoscopica	66.06 ↔	Salpingotomia, per via vaginale con assistenza laparoscopica
65.39 ↔	Ovariectomia, altra	66.09 ↔	Salpingotomia, altro
65.40 ↔	Salpingo-ovariectomia, NAS	66.11.21 ↔	Biopsia di tuba di Falloppio, chirurgica a cielo aperto
65.41 ↔	Salpingo-ovariectomia per via laparoscopica	66.11.31 ↔	Biopsia di tuba di Falloppio, per via laparoscopica
65.42 ↔	Salpingo-ovariectomia, chirurgica a cielo aperto	66.40 ↔	Salpingectomia, NAS
65.43 ↔	Salpingo-ovariectomia, per via vaginale	66.41.11 ↔	Salpingectomia totale, chirurgica a cielo aperto
65.44 ↔	Salpingo-ovariectomia, per via vaginale con assistenza laparoscopica	66.41.21 ↔	Salpingectomia totale, per via laparoscopica
65.49 ↔	Salpingo-ovariectomia, altra	66.41.31 ↔	Salpingectomia totale, per via vaginale
65.71 ↔	Altra sutura semplice dell'ovaio	66.41.41 ↔	Salpingectomia totale, per via vaginale con assistenza laparoscopica
65.72 ↔	Altro reimpianto di ovaio	66.42.11 ↔	Salpingectomia parziale, chirurgica a cielo aperto
65.73 ↔	Altra plastica salpingo-ovarica	66.42.21 ↔	Salpingectomia parziale, per via laparoscopica
65.73 ↔	Altra plastica salpingo-ovarica	66.42.31 ↔	Salpingectomia parziale, per via vaginale
65.74 ↔	Sutura semplice dell'ovaio per via laparoscopica	66.42.41 ↔	Salpingectomia parziale, per via vaginale con assistenza laparoscopica
65.75 ↔	Reimpianto di ovaio per via laparoscopica	66.49 ↔	Salpingectomia, altro
65.76 ↔	Plastica salpingo-ovarica per via laparoscopica	66.71 ↔	Sutura semplice di tuba di Falloppio
65.79 ↔	Riparazione dell'ovaio, altro	66.72 ↔	Salpingo-ovariostomia
65.81.00 ↔	Lisi di aderenze di ovaio e di tuba di Falloppio per via laparoscopica, NAS	66.73 ↔	Salpingo-salpingostomia
65.81.00 ↔	Lisi di aderenze di ovaio e di tuba di Falloppio per via laparoscopica, NAS	66.74 ↔	Salpingo-uterostomia
65.81.00 ↔	Lisi di aderenze di ovaio e di tuba di Falloppio per via laparoscopica, NAS	66.79.00 ↔	Altra riparazione di tuba di Falloppio, NAS
65.81.10 ↔	Lisi di aderenze di ovaio e di tuba di Falloppio al peritoneo pelvico femminile, per via laparoscopica	66.79.00 ↔	Altra riparazione di tuba di Falloppio, NAS
65.81.10 ↔	Lisi di aderenze di ovaio e di tuba di Falloppio al peritoneo pelvico femminile, per via laparoscopica	66.79.10 ↔	Altra riparazione di tuba di Falloppio, chirurgica a cielo aperto (addominale)
65.81.10 ↔	Lisi di aderenze di ovaio e di tuba di Falloppio al peritoneo pelvico femminile, per via laparoscopica	66.79.10 ↔	Altra riparazione di tuba di Falloppio, chirurgica a cielo aperto (addominale)
65.81.99 ↔	Lisi di aderenze di ovaio e di tuba di Falloppio per via laparoscopica, altro	66.79.20 ↔	Altra riparazione di tuba di Falloppio, per via vaginale
65.81.99 ↔	Lisi di aderenze di ovaio e di tuba di Falloppio per via laparoscopica, altro	66.79.20 ↔	Altra riparazione di tuba di Falloppio, per via vaginale
65.81.99 ↔	Lisi di aderenze di ovaio e di tuba di Falloppio per via laparoscopica, altro	66.79.21 ↔	Altra riparazione di tuba di Falloppio, per via vaginale, con assistenza laparoscopica
65.89.00 ↔	Altra lisi di aderenze di ovaio e di tuba di Falloppio, NAS	66.79.21 ↔	Altra riparazione di tuba di Falloppio, per via vaginale, con assistenza laparoscopica
65.89.00 ↔	Altra lisi di aderenze di ovaio e di tuba di Falloppio, NAS	66.79.30 ↔	Altra riparazione di tuba di Falloppio, per via vaginale, per via laparoscopica
65.89.10 ↔	Altra lisi di aderenze di ovaio e di tuba di Falloppio, chirurgica a cielo aperto	66.79.30 ↔	Altra riparazione di tuba di Falloppio, per via vaginale, per via laparoscopica
65.89.10 ↔	Altra lisi di aderenze di ovaio e di tuba di Falloppio, chirurgica a cielo aperto	66.79.99 ↔	Altra riparazione di tuba di Falloppio, altro
65.89.11 ↔	Altra lisi di aderenze di ovaio e di tuba di Falloppio, con tecnica microchirurgica	66.79.99 ↔	Altra riparazione di tuba di Falloppio, altro
65.89.11 ↔	Altra lisi di aderenze di ovaio e di tuba di Falloppio, con tecnica microchirurgica	66.93 ↔	Impianto o sostituzione di protesi della tuba di Falloppio
65.89.12 ↔	Altra lisi di aderenze di ovaio e di tuba di Falloppio al peritoneo pelvico femminile, chirurgica a cielo aperto	66.94 ↔	Rimozione di protesi della tuba di Falloppio
65.89.12 ↔	Altra lisi di aderenze di ovaio e di tuba di Falloppio al peritoneo pelvico femminile, chirurgica a cielo aperto	66.95 ↔	Insufflazione di sostanze terapeutiche nella tuba di Falloppio
65.89.13 ↔	Altra lisi di aderenze di ovaio e di tuba di Falloppio al peritoneo pelvico femminile, con assistenza microchirurgica	66.96 ↔	Dilatazione delle tube di Falloppio
65.89.13 ↔	Altra lisi di aderenze di ovaio e di tuba di Falloppio al peritoneo pelvico femminile, con assistenza microchirurgica	66.97 ↔	Innesto di fimbrie nella parete uterina
65.89.99 ↔	Altra lisi di aderenze di ovaio e di tuba di Falloppio, altro	66.A0 ↔	Distruzione e occlusione delle tube di Falloppio, NAS
65.92 ↔	Trapianto di ovaio	66.A1 ↔	Distruzione e occlusione delle tube di Falloppio, chirurgica a cielo aperto
65.93 ↔	Rottura manuale di cisti ovarica	66.A2 ↔	Distruzione e occlusione delle tube di Falloppio, per via laparoscopica
65.94 ↔	Denervazione ovarica	66.A3 ↔	Distruzione e occlusione delle tube di Falloppio, per via vaginale
65.95 ↔	Detorsione dell'ovaio	66.A4 ↔	Distruzione e occlusione delle tube di Falloppio, per via vaginale con assistenza laparoscopica
		66.A9 ↔	Distruzione e occlusione delle tube di Falloppio, altro
		66.B0 ↔	Asportazione e distruzione di tessuto o lesione di tuba di Falloppio, NAS
		66.B1 ↔	Asportazione e distruzione di tessuto o lesione di tuba di Falloppio, chirurgica a cielo aperto
		66.B2 ↔	Asportazione e distruzione di tessuto o lesione di tuba di Falloppio, per via vaginale
		66.B3 ↔	Asportazione e distruzione di tessuto o lesione di tuba di Falloppio, per via vaginale con assistenza laparoscopica



66.B4 ↔	Asportazione e distruzione di tessuto o lesione di tuba di Falloppio, per via laparoscopica	68.6A ↔	Isterectomia radicale, altro
66.B9 ↔	Asportazione e distruzione di tessuto o lesione di tuba di Falloppio, altro	69.23 ↔	Riparazione vaginale di inversione cronica dell'utero
68.0 ↔	Isterotomia	69.29 ↔	Altra riparazione dell'utero e delle strutture di sostegno
68.13 ↔	Biopsia a cielo aperto dell'utero	69.3 ↔	Denervazione uterina paracervicale
68.14 ↔	Biopsia a cielo aperto dei legamenti uterini	69.41 ↔	Sutura di lacerazione dell'utero
68.15 ↔	Biopsia dei legamenti uterini	69.42 ↔	Chiusura di fistola dell'utero
68.30 ↔	Isterectomia subtotale, NAS	69.49.00 ↔	Altra riparazione dell'utero e metroplastica, NAS
68.31 ↔	Isterectomia subtotale, per via laparoscopica	69.49.10 ↔	Altra riparazione chirurgica dell'utero e metroplastica, a cielo aperto (addominale)
68.32 ↔	Isterectomia subtotale, chirurgica a cielo aperto	69.49.20 ↔	Altra riparazione dell'utero e metroplastica, per via vaginale
68.39 ↔	Isterectomia subtotale, altro	69.49.21 ↔	Altra riparazione dell'utero e metroplastica, per via vaginale, con assistenza laparoscopica
68.40 ↔	Isterectomia totale, NAS	69.49.30 ↔	Altra riparazione dell'utero e metroplastica, per via laparoscopica
68.41 ↔	Isterectomia totale, per via laparoscopica	69.49.99 ↔	Altra riparazione dell'utero e metroplastica, altro
68.42 ↔	Isterectomia totale, chirurgica a cielo aperto	69.93 ↔	Inserzione di laminaria
68.43 ↔	Isterectomia totale, per via vaginale	70.13 ↔	Lisi di aderenze intraluminali della vagina
68.44 ↔	Isterectomia totale, per via vaginale con assistenza laparoscopica [LAVH]	70.23 ↔	Biopsia del cul-de-sac
68.49 ↔	Isterectomia totale, altro	71.01 ↔	Lisi di aderenze vulvari
68.60 ↔	Isterectomia radicale, NAS	75.50 ↔	Riparazione di lacerazione ostetrica recente dell'utero, NAS
68.61 ↔	Isterectomia radicale laparoscopica	75.52 ↔	Riparazione di lacerazione ostetrica recente del corpo dell'utero
68.62 ↔	Isterectomia radicale, chirurgica a cielo aperto		
68.63 ↔	Isterectomia radicale, per via vaginale		
68.64 ↔	Isterectomia radicale, per via vaginale con assistenza laparoscopica [LARVH]		

#### Procedura N02-4

99.B7.12 †↔	Terapia intensiva complessa, da 120 a 184 punti risorse	99.B7.1E †↔	Terapia intensiva complessa, da 2761 a 3220 punti risorse
99.B7.13 †↔	Terapia intensiva complessa, da 185 a 360 punti risorse	99.B7.1F †↔	Terapia intensiva complessa, da 3221 a 3680 punti risorse
99.B7.14 †↔	Terapia intensiva complessa, da 361 a 552 punti risorse	99.B7.1G †↔	Terapia intensiva complessa, da 3681 a 4600 punti risorse
99.B7.15 †↔	Terapia intensiva complessa, da 553 a 828 punti risorse	99.B7.1H †↔	Terapia intensiva complessa, da 4601 a 5520 punti risorse
99.B7.16 †↔	Terapia intensiva complessa, da 829 a 1104 punti risorse	99.B7.1I †↔	Terapia intensiva complessa, da 5521 a 7360 punti risorse
99.B7.17 †↔	Terapia intensiva complessa, da 1105 a 1380 punti risorse	99.B7.1J †↔	Terapia intensiva complessa, da 7361 a 9200 punti risorse
99.B7.18 †↔	Terapia intensiva complessa, da 1381 a 1656 punti risorse	99.B7.1K †↔	Terapia intensiva complessa, da 9201 a 11040 punti risorse
99.B7.1A †↔	Terapia intensiva complessa, da 1657 a 1932 punti risorse	99.B7.1L †↔	Terapia intensiva complessa, da 11041 a 13800 punti risorse
99.B7.1B †↔	Terapia intensiva complessa, da 1933 a 2208 punti risorse	99.B7.1M †↔	Terapia intensiva complessa, da 13801 a 16560 punti risorse
99.B7.1C †↔	Terapia intensiva complessa, da 2209 a 2484 punti risorse	99.B7.1N †↔	Terapia intensiva complessa, da 16561 a 19320 punti risorse
99.B7.1D †↔	Terapia intensiva complessa, da 2485 a 2760 punti risorse	99.B7.1O †↔	Terapia intensiva complessa, 19321 e più punti risorse

#### Procedura N02-5

40.52.10 ↔	Asportazione radicale dei linfonodi retroperitoneali (para-aortici, paracavali) e pelvici quale intervento indipendente	40.54.99 ↔	Dissezione radicale dei linfonodi inguinali, altro
40.52.99 ↔	Asportazione radicale dei linfonodi periaortici, altro	40.59.11 ↔	Asportazione radicale di linfonodi mediastinici quale intervento indipendente
40.53.10 ↔	Asportazione radicale dei linfonodi iliaci quale intervento indipendente	40.59.12 ↔	Asportazione radicale di linfonodi peribronchiali quale intervento indipendente
40.53.99 ↔	Asportazione radicale dei linfonodi iliaci, altro	40.59.19 ↔	Asportazione radicale di altri linfonodi quale intervento indipendente, altro
40.54.10 ↔	Dissezione radicale dei linfonodi inguinali quale intervento indipendente		

**ADRG N04****Isterectomia eccetto che per neoplasia maligna**

Diagnosi principale non nella tabella N04-1 e di cui almeno uno Procedura nella tabella N04-2

**DRG N04A****Isterectomia eccetto che per neoplasia maligna, con CC gravi o intervento impegnativo**

PCCL &gt; 2 o Procedura nella tabella N04-3

**DRG N04B****Isterectomia eccetto che per neoplasia maligna****Diagnosi N04-1**

C51.0	Tumore Maligno: Grandi labbra vulvari	C57.2	Tumore Maligno: Legamento rotondo
C51.1	Tumore Maligno: Piccole labbra vulvari	C57.3	Tumore Maligno: Parametrio
C51.2	Tumore Maligno: Clitoride	C57.4	Tumore Maligno: Annessi uterini non specificati
C51.8	Tumore Maligno: lesione sconfinante a più zone contigue della vulva	C57.7	Tumore Maligno: Altro organo genitale femminile specificato
C51.9	Tumore Maligno: Vulva non specificata	C57.8	Tumore Maligno: lesione sconfinante a più zone contigue degli organi genitali femminili
C52	Tumore maligno della vagina	C57.9	Tumore Maligno: Organi genitali femminili non specificati
C53.0	Tumore Maligno: Endocervice	C58	Tumore maligno della placenta
C53.1	Tumore Maligno: Esocervice	C76.3	Tumore maligno di altra e mal definita sede: Pelvi
C53.8	Tumore Maligno: lesione sconfinante a più zone contigue della cervice uterina	C79.6	Tumore maligno secondario dell'ovaio
C53.9	Tumore Maligno: Cervice uterina non specificata	C79.82	Tumore maligno secondario degli organi genitali
C54.0	Tumore Maligno: Istmo dell'utero	D39.0	Tumori di comportamento incerto o sconosciuto: Utero
C54.1	Tumore Maligno: Endometrio	D39.1	Tumori di comportamento incerto o sconosciuto: Ovaio
C54.2	Tumore Maligno: Miometrio	D39.2	Tumori di comportamento incerto o sconosciuto: Placenta
C54.3	Tumore Maligno: Fondo dell'utero	D39.7	Tumori di comportamento incerto o sconosciuto: Altri organi genitali femminili
C54.8	Tumore Maligno: lesione sconfinante a più zone contigue del corpo dell'utero	D39.9	Tumori di comportamento incerto o sconosciuto: Organo genitale femminile non specificato
C54.9	Tumore Maligno: Corpo dell'utero non specificato		
C55	Tumore maligno dell'utero, parte non specificata		
C56	Tumore maligno dell'ovaio		
C57.0	Tumore Maligno: Tuba di Falloppio		
C57.1	Tumore Maligno: Legamento largo		

**Procedura N04-2**

40.3X.10 ↔	Linfadenectomia regionale quale intervento indipendente, NAS	40.3X.29 ↔	Linfadenectomia regionale in corso di altro intervento, altro
40.3X.11 ↔	Linfadenectomia regionale quale intervento indipendente, cervicale	54.51 ↔	Lisi di aderenze peritoneali, per via laparoscopica
40.3X.12 ↔	Linfadenectomia regionale quale intervento indipendente, ascellare	54.52 ↔	Lisi di aderenze peritoneali, chirurgico a cielo aperto
40.3X.13 ↔	Linfadenectomia regionale quale intervento indipendente, para-aortica, pelvica, otturatoria o iliaca	54.59 ↔	Lisi di aderenze peritoneali, altro
40.3X.14 ↔	Linfadenectomia regionale quale intervento indipendente, inguinale, chirurgica a cielo aperto	56.81 ↔	Lisi di aderenza intraluminale dell'uretere
40.3X.15 ↔	Linfadenectomia regionale quale intervento indipendente, inguinale, per via laparoscopica	57.12 ↔	Lisi di aderenze intraluminari con incisione nella vescica
40.3X.16 ↔	Linfadenectomia regionale quale intervento indipendente, mediastinica e peribronchiale	57.41 ↔	Lisi transuretrale di aderenze intraluminari
40.3X.19 ↔	Linfadenectomia regionale quale intervento indipendente, altro	59.02 ↔	Altra lisi di aderenze perirenali o periureterali
40.3X.21 ↔	Linfadenectomia regionale in corso di altro intervento, cervicale	59.03.00 ↔	Lisi di aderenze perirenali e periureterali per via laparoscopica, NAS
40.3X.22 ↔	Linfadenectomia regionale in corso di altro intervento, ascellare	59.03.10 ↔	Ureterolisi senza intraperitoneizzazione, per via laparoscopica
40.3X.23 ↔	Linfadenectomia regionale in corso di altro intervento, para-aortica, pelvica o iliaca	59.03.11 ↔	Ureterolisi con intraperitoneizzazione, per via laparoscopica
40.3X.24 ↔	Linfadenectomia regionale in corso di altro intervento, otturatoria	59.03.99 ↔	Lisi di aderenze perirenali e periureterali per via laparoscopica, altro
40.3X.25 ↔	Linfadenectomia regionale in corso di altro intervento, inguinale	59.11 ↔	Altra lisi di aderenze perivescicali
40.3X.26 ↔	Linfadenectomia regionale in corso di altro intervento, mediastinica e peribronchiale	59.12 ↔	Lisi di aderenze perivescicali per via laparoscopica
		59.91 ↔	Asportazione di tessuti perirenali o perivescicali
		65.81.00 ↔	Lisi di aderenze di ovaio e di tuba di Falloppio per via laparoscopica, NAS
		65.81.10 ↔	Lisi di aderenze di ovaio e di tuba di Falloppio al peritoneo pelvico femminile, per via laparoscopica
		65.81.99 ↔	Lisi di aderenze di ovaio e di tuba di Falloppio per via laparoscopica, altro
		65.89.00 ↔	Altra lisi di aderenze di ovaio e di tuba di Falloppio, NAS

65.89.10 ↔	Altra lisi di aderenze di ovaio e di tuba di Falloppio, chirurgica a cielo aperto	68.41 ↔	Isterectomia totale, per via laparoscopica
65.89.11 ↔	Altra lisi di aderenze di ovaio e di tuba di Falloppio, con tecnica microchirurgica	68.42 ↔	Isterectomia totale, chirurgica a cielo aperto
65.89.12 ↔	Altra lisi di aderenze di ovaio e di tuba di Falloppio al peritoneo pelvico femminile, chirurgica a cielo aperto	68.43 ↔	Isterectomia totale, per via vaginale
65.89.13 ↔	Altra lisi di aderenze di ovaio e di tuba di Falloppio al peritoneo pelvico femminile, con assistenza microchirurgica	68.44 ↔	Isterectomia totale, per via vaginale con assistenza laparoscopica [LAVH]
65.89.99 ↔	Altra lisi di aderenze di ovaio e di tuba di Falloppio, altro	68.49 ↔	Isterectomia totale, altro
68.30 ↔	Isterectomia subtotale, NAS	68.60 ↔	Isterectomia radicale, NAS
68.31 ↔	Isterectomia subtotale, per via laparoscopica	68.61 ↔	Isterectomia radicale laparoscopica
68.32 ↔	Isterectomia subtotale, chirurgica a cielo aperto	68.62 ↔	Isterectomia radicale, chirurgica a cielo aperto
68.39 ↔	Isterectomia subtotale, altro	68.63 ↔	Isterectomia radicale, per via vaginale
68.40 ↔	Isterectomia totale, NAS	68.64 ↔	Isterectomia radicale, per via vaginale con assistenza laparoscopica [LARVH]
		68.6A ↔	Isterectomia radicale, altro
		70.13 ↔	Lisi di aderenze intraluminali della vagina
		71.01 ↔	Lisi di aderenze vulvari

### Procedura N04-3

48.75.00 ↔	Proctopessia addominale, NAS	58.94.99 ↔	Terapia adattabile dell'incontinenza, altro
48.75.09 ↔	Proctopessia addominale, altro	59.4 ↔	Sospensione uretrale sovrapubica con sling
48.75.11 ↔	Proctopessia addominale, chirurgica a cielo aperto	59.5 ↔	Sospensione uretrale retropubica (Marshall)
48.75.21 ↔	Proctopessia addominale, per via laparoscopica	59.6 ↔	Sospensione parauretrale
48.76.00 ↔	Altra proctopessia, NAS	59.71 ↔	Intervento sul muscolo elevatore per sospensione uretrovescicale
48.76.10 ↔	Proctopessia mediante rettomia posteriore	59.73.00 ↔	Sospensione transvaginale, NAS
48.76.11 ↔	Resezione extraanale della mucosa secondo Rehn-Delorme	59.73.10 ↔	Sospensione transvaginale con fascetta alloplastica, NAS
48.76.99 ↔	Altra proctopessia, altro	59.73.11 ↔	Sospensione transvaginale con fascetta alloplastica, nastro transvaginale senza tensione (TVT)
56.84.00 ↔	Chiusura di altra fistola ureterale, NAS	59.73.12 ↔	Sospensione transvaginale con fascetta alloplastica, nastro transotturatorio (TOT)
56.84.10 ↔	Chiusura di fistola ureterointestinale, chirurgica a cielo aperto	59.73.19 ↔	Sospensione transvaginale con fascetta alloplastica, altro
56.84.11 ↔	Chiusura di fistola ureterointestinale, per via laparoscopica	59.73.99 ↔	Sospensione transvaginale, altro
56.84.20 ↔	Chiusura di fistola ureterovaginale, chirurgica a cielo aperto	59.79 ↔	Altra riparazione per incontinenza urinaria da stress
56.84.21 ↔	Chiusura di fistola ureterovaginale, per via laparoscopica	69.21 ↔	Intervento di interposizione
56.84.22 ↔	Chiusura di fistola ureterovaginale, per via vaginale	69.22 ↔	Altra sospensione uterina
56.84.99 ↔	Chiusura di altra fistola ureterale, altro	70.4X.10 ↔	Colpectomia, subtotale
57.84.00 ↔	Riparazione di altra fistola della vescica, NAS	70.4X.20 ↔	Colpectomia, totale
57.84.10 ↔	Riparazione di fistola vescico-vaginale, chirurgica a cielo aperto (addominale)	70.4X.30 ↔	Colpectomia, allargata (radicale)
57.84.11 ↔	Riparazione di fistola vescico-vaginale, per via vaginale	70.4X.99 ↔	Obliterazione ed asportazione totale della vagina, altro
57.84.12 ↔	Riparazione di fistola vescico-vaginale, transvescicale	70.61.00 ↔	Costruzione della vagina, NAS
57.84.13 ↔	Riparazione di fistola vescico-vaginale, per via laparoscopica	70.61.11 ↔	Costruzione della vagina con cute pedunculata del pene (per trasformazione di sesso)
57.84.20 ↔	Riparazione di fistola vescico-cutanea, chirurgica a cielo aperto	70.61.99 ↔	Costruzione della vagina, altro
57.84.21 ↔	Riparazione di fistola vescico-cutanea, per via laparoscopica	70.62 ↔	Ricostruzione della vagina
57.84.99 ↔	Riparazione di altra fistola della vescica, altro	70.63 ↔	Costruzione della vagina con innesto o protesi
57.85 ↔	Cistoureteroplastica e chirurgia plastica del collo vescicale	70.64 ↔	Ricostruzione della vagina con innesto o protesi
57.89 ↔	Altra riparazione plastica della vescica, altro	70.72.00 ↔	Riparazione di fistola colon-vaginale, NAS
58.39.10 ↔	Altra asportazione o distruzione locale di lesione o tessuto dell'uretra, asportazione, chirurgica a cielo aperto	70.72.10 ↔	Riparazione chirurgica di fistola colon-vaginale, a cielo aperto (addominale)
58.39.99 ↔	Altra asportazione o distruzione locale di lesione o tessuto dell'uretra, altro	70.72.20 ↔	Riparazione di fistola colon-vaginale, per via vaginale
58.93.11 ↔	Impianto di protesi di sfintere vescicale	70.72.30 ↔	Riparazione di fistola colon-vaginale, per via laparoscopica
58.94.00 ↔	Terapia adattabile dell'incontinenza, NAS	70.72.99 ↔	Riparazione di fistola colon-vaginale, altro
58.94.11 ↔	Impianto di sistema per terapia adattabile dell'incontinenza	70.73.00 ↔	Riparazione di fistola retto-vaginale, NAS
58.94.21 ↔	Rimozione di sistema per terapia adattabile dell'incontinenza	70.73.10 ↔	Riparazione chirurgica di fistola retto-vaginale, a cielo aperto (addominale)
58.94.31 ↔	Revisione senza sostituzione di sistema per terapia adattabile dell'incontinenza	70.73.20 ↔	Riparazione di fistola retto-vaginale, per via vaginale
		70.73.30 ↔	Riparazione di fistola retto-vaginale, per via laparoscopica
		70.73.99 ↔	Riparazione di fistola retto-vaginale, altro
		70.77 ↔	Sospensione e fissazione della vagina
		70.78 ↔	Sospensione e fissazione della vagina con innesto o protesi
		71.73 ↔	Costruzione dell'introitus

**ADRG N05****Ovariectomia e interventi complessi sulle tube eccetto che per neoplasia maligna**

Diagnosi principale non nella tabella N05-1 e di cui almeno uno Procedura nella tabella N05-3

**DRG N05A****Ovariectomia e interventi complessi sulle tube eccetto che per neoplasia maligna, con CC gravi**

PCCL &gt; 3

**DRG N05B****Ovariectomia e interventi complessi sulle tube eccetto che per neoplasia maligna, per endometriosi**

Diagnosi nella tabella N05-2

**DRG N05C****Ovariectomia e interventi complessi sulle tube eccetto che per neoplasia maligna****Diagnosi N05-1**

C51.0	Tumore Maligno: Grandi labbra vulvari	C57.2	Tumore Maligno: Legamento rotondo
C51.1	Tumore Maligno: Piccole labbra vulvari	C57.3	Tumore Maligno: Parametrio
C51.2	Tumore Maligno: Clitoride	C57.4	Tumore Maligno: Annessi uterini non specificati
C51.8	Tumore Maligno: lesione sconfinante a più zone contigue della vulva	C57.7	Tumore Maligno: Altro organo genitale femminile specificato
C51.9	Tumore Maligno: Vulva non specificata	C57.8	Tumore Maligno: lesione sconfinante a più zone contigue degli organi genitali femminili
C52	Tumore maligno della vagina	C57.9	Tumore Maligno: Organi genitali femminili non specificati
C53.0	Tumore Maligno: Endocervice	C58	Tumore maligno della placenta
C53.1	Tumore Maligno: Esocervice	C76.3	Tumore maligno di altra e mal definita sede: Pelvi
C53.8	Tumore Maligno: lesione sconfinante a più zone contigue della cervice uterina	C79.6	Tumore maligno secondario dell'ovaio
C53.9	Tumore Maligno: Cervice uterina non specificata	C79.82	Tumore maligno secondario degli organi genitali
C54.0	Tumore Maligno: Istmo dell'utero	D39.0	Tumori di comportamento incerto o sconosciuto: Utero
C54.1	Tumore Maligno: Endometrio	D39.1	Tumori di comportamento incerto o sconosciuto: Ovaio
C54.2	Tumore Maligno: Miometrio	D39.2	Tumori di comportamento incerto o sconosciuto: Placenta
C54.3	Tumore Maligno: Fondo dell'utero	D39.7	Tumori di comportamento incerto o sconosciuto: Altri organi genitali femminili
C54.8	Tumore Maligno: lesione sconfinante a più zone contigue del corpo dell'utero	D39.9	Tumori di comportamento incerto o sconosciuto: Organo genitale femminile non specificato
C54.9	Tumore Maligno: Corpo dell'utero non specificato		
C55	Tumore maligno dell'utero, parte non specificata		
C56	Tumore maligno dell'ovaio		
C57.0	Tumore Maligno: Tuba di Falloppio		
C57.1	Tumore Maligno: Legamento largo		

**Diagnosi N05-2**

N80.0	Endometriosi dell'utero	N80.3	Endometriosi del peritoneo pelvico
N80.1	Endometriosi dell'ovaio	N80.4	Endometriosi del setto rettovaginale e della vagina
N80.2	Endometriosi della tuba di Falloppio	N80.5	Endometriosi dell'intestino

**Procedura N05-3**

54.51 ↔	Lisi di aderenze peritoneali, per via laparoscopica	65.34 ↔	Ovariectomia, per via vaginale con assistenza laparoscopica
54.52 ↔	Lisi di aderenze peritoneali, chirurgico a cielo aperto	65.39 ↔	Ovariectomia, altra
54.59 ↔	Lisi di aderenze peritoneali, altro	65.40 ↔	Salpingo-ovariectomia, NAS
56.81 ↔	Lisi di aderenza intraluminale dell'uretere	65.41 ↔	Salpingo-ovariectomia per via laparoscopica
57.12 ↔	Lisi di aderenze intraluminali con incisione nella vescica	65.42 ↔	Salpingo-ovariectomia, chirurgica a cielo aperto
57.41 ↔	Lisi transuretrale di aderenze intraluminali	65.43 ↔	Salpingo-ovariectomia, per via vaginale
59.02 ↔	Altra lisi di aderenze perirenali o periureterali	65.44 ↔	Salpingo-ovariectomia, per via vaginale con assistenza laparoscopica
59.03.00 ↔	Lisi di aderenze perirenali e periureterali per via laparoscopica, NAS	65.49 ↔	Salpingo-ovariectomia, altra
59.03.99 ↔	Lisi di aderenze perirenali e periureterali per via laparoscopica, altro	65.73 ↔	Altra plastica salpingo-ovarica
59.11 ↔	Altra lisi di aderenze perivescicali	65.81.00 ↔	Lisi di aderenze di ovaio e di tuba di Falloppio per via laparoscopica, NAS
59.12 ↔	Lisi di aderenze perivescicali per via laparoscopica	65.81.00 ↔	Lisi di aderenze di ovaio e di tuba di Falloppio per via laparoscopica, NAS
65.30 ↔	Ovariectomia, NAS	65.81.10 ↔	Lisi di aderenze di ovaio e di tuba di Falloppio al peritoneo pelvico femminile, per via laparoscopica
65.31 ↔	Ovariectomia per via laparoscopica		
65.32 ↔	Ovariectomia, chirurgica a cielo aperto		
65.33 ↔	Ovariectomia, per via vaginale		

65.81.10 ↔	Lisi di aderenze di ovaio e di tuba di Falloppio al peritoneo pelvico femminile, per via laparoscopica	65.89.99 ↔	Altra lisi di aderenze di ovaio e di tuba di Falloppio, altro
65.81.99 ↔	Lisi di aderenze di ovaio e di tuba di Falloppio per via laparoscopica, altro	66.73 ↔	Salpingo-salpingostomia
65.81.99 ↔	Lisi di aderenze di ovaio e di tuba di Falloppio per via laparoscopica, altro	66.74 ↔	Salpingo-uterostomia
65.89.00 ↔	Altra lisi di aderenze di ovaio e di tuba di Falloppio, NAS	66.79.00 ↔	Altra riparazione di tuba di Falloppio, NAS
65.89.10 ↔	Altra lisi di aderenze di ovaio e di tuba di Falloppio, chirurgica a cielo aperto	66.79.10 ↔	Altra riparazione di tuba di Falloppio, chirurgica a cielo aperto (addominale)
65.89.11 ↔	Altra lisi di aderenze di ovaio e di tuba di Falloppio, con tecnica microchirurgica	66.79.20 ↔	Altra riparazione di tuba di Falloppio, per via vaginale
65.89.12 ↔	Altra lisi di aderenze di ovaio e di tuba di Falloppio al peritoneo pelvico femminile, chirurgica a cielo aperto	66.79.21 ↔	Altra riparazione di tuba di Falloppio, per via vaginale, con assistenza laparoscopica
65.89.13 ↔	Altra lisi di aderenze di ovaio e di tuba di Falloppio al peritoneo pelvico femminile, con assistenza microchirurgica	66.79.30 ↔	Altra riparazione di tuba di Falloppio, per via vaginale, per via laparoscopica
		66.79.99 ↔	Altra riparazione di tuba di Falloppio, altro
		70.13 ↔	Lisi di aderenze intraluminali della vagina
		71.01 ↔	Lisi di aderenze vulvari

**ADRG N06****Interventi ricostruttivi complessi sull'apparato genitale femminile**

Procedura nella tabella N06-1

**DRG N06A****Interventi ricostruttivi complessi sull'apparato genitale femminile, con CC gravi o procedura complicante**

PCCL &gt; 2 o Procedure complicanti

**DRG N06B****Interventi ricostruttivi complessi sull'apparato genitale femminile****Procedura N06-1**

48.71 ↔	Sutura di lacerazione del retto	56.84.11 ↔	Chiusura di fistola ureterointestinale, per via laparoscopica
48.75.00 ↔	Proctopessia addominale, NAS	56.84.20 ↔	Chiusura di fistola ureterovaginale, chirurgica a cielo aperto
48.75.09 ↔	Proctopessia addominale, altro	56.84.21 ↔	Chiusura di fistola ureterovaginale, per via laparoscopica
48.75.11 ↔	Proctopessia addominale, chirurgica a cielo aperto	56.84.22 ↔	Chiusura di fistola ureterovaginale, per via vaginale
48.75.21 ↔	Proctopessia addominale, per via laparoscopica	56.84.99 ↔	Chiusura di altra fistola ureterale, altro
48.76.00 ↔	Altra proctopessia, NAS	57.84.00 ↔	Riparazione di altra fistola della vescica, NAS
48.76.10 ↔	Proctopessia mediante rettotomia posteriore	57.84.10 ↔	Riparazione di fistola vescico-vaginale, chirurgica a cielo aperto (addominale)
48.76.11 ↔	Resezione extraanale della mucosa secondo Rehn-Delorme	57.84.11 ↔	Riparazione di fistola vescico-vaginale, per via vaginale
48.76.99 ↔	Altra proctopessia, altro	57.84.12 ↔	Riparazione di fistola vescico-vaginale, transvescicale
48.93 ↔	Riparazione di fistola perirettale	57.84.13 ↔	Riparazione di fistola vescico-vaginale, per via laparoscopica
49.77.11 ↔	Anoproctoplastica, chirurgica a cielo aperto	57.84.20 ↔	Riparazione di fistola vescico-cutanea, chirurgica a cielo aperto
49.77.12 ↔	Anoproctoplastica, per via perineale	57.84.21 ↔	Riparazione di fistola vescico-cutanea, per via laparoscopica
49.77.13 ↔	Anoproctoplastica, per via laparoscopica	57.84.99 ↔	Riparazione di altra fistola della vescica, altro
49.78.00 ↔	Riparazione di agenesia e atresia anorettale congenita, NAS	57.85 ↔	Cistoureteroplastica e chirurgia plastica del collo vescicale
49.78.09 ↔	Riparazione di agenesia e atresia anorettale congenita, altro	57.89 ↔	Altra riparazione plastica della vescica, altro
49.78.11 ↔	Anorettoplastica anteriore, chirurgica a cielo aperto e per via perineale	58.39.10 ↔	Altra asportazione o distruzione locale di lesione o tessuto dell'uretra, asportazione, chirurgica a cielo aperto
49.78.12 ↔	Anorettoplastica posteriore sagittale [PSARP], chirurgica a cielo aperto e per via perineale	58.39.30 ↔	Uretrectomia quale intervento indipendente nella donna, semplice
49.78.13 ↔	Anorettoplastica posteriore sagittale [PSARP] con chiusura di fistola con il tratto urogenitale, chirurgica a cielo aperto e per via perineale	58.39.31 ↔	Uretrectomia quale intervento indipendente nella donna, radicale
49.78.14 ↔	Anorettoplastica posteriore sagittale [PSARP] con correzione di malformazione della vagina, chirurgica a cielo aperto e per via perineale	58.39.32 ↔	Uretrectomia quale intervento indipendente nel maschio, semplice
49.78.21 ↔	Pull-through addominoperineale o sacroaddominoperineale per agenesia e atresia anorettale congenita	58.39.33 ↔	Uretrectomia quale intervento indipendente nel maschio, radicale
49.78.31 ↔	Riparazione dell'ano per agenesia e atresia anorettale congenita, per via perineale	58.39.99 ↔	Altra asportazione o distruzione locale di lesione o tessuto dell'uretra, altro
49.79 ↔	Riparazione dell'ano, altro		
56.84.00 ↔	Chiusura di altra fistola ureterale, NAS		
56.84.10 ↔	Chiusura di fistola ureterointestinale, chirurgica a cielo aperto		

58.43.00 ↔	Chiusura di altra fistola uretrale, NAS	70.61.11 ↔	Costruzione della vagina con cute pedunculata del pene (per trasformazione di sesso)
58.43.10 ↔	Chiusura di fistola uretrovaginale, chirurgica a cielo aperto (addominale)	70.61.99 ↔	Costruzione della vagina, altro
58.43.11 ↔	Chiusura di fistola uretrovaginale, per via laparoscopica	70.62 ↔	Ricostruzione della vagina
58.43.12 ↔	Chiusura di fistola uretrovaginale, per via vaginale	70.63 ↔	Costruzione della vagina con innesto o protesi
58.43.20 ↔	Chiusura di fistola uretrocutanea	70.64 ↔	Ricostruzione della vagina con innesto o protesi
58.43.30 ↔	Chiusura di fistola uretrorettale	70.72.00 ↔	Riparazione di fistola colon-vaginale, NAS
58.43.99 ↔	Chiusura di altra fistola uretrale, altro	70.72.10 ↔	Riparazione chirurgica di fistola colon-vaginale, a cielo aperto (addominale)
58.93.11 ↔	Impianto di protesi di sfintere vescicale	70.72.20 ↔	Riparazione di fistola colon-vaginale, per via vaginale
58.94.00 ↔	Terapia adattabile dell'incontinenza, NAS	70.72.30 ↔	Riparazione di fistola colon-vaginale, per via laparoscopica
58.94.11 ↔	Impianto di sistema per terapia adattabile dell'incontinenza	70.72.99 ↔	Riparazione di fistola colon-vaginale, altro
58.94.21 ↔	Rimozione di sistema per terapia adattabile dell'incontinenza	70.73.00 ↔	Riparazione di fistola retto-vaginale, NAS
58.94.31 ↔	Revisione senza sostituzione di sistema per terapia adattabile dell'incontinenza	70.73.10 ↔	Riparazione chirurgica di fistola retto-vaginale, a cielo aperto (addominale)
58.94.99 ↔	Terapia adattabile dell'incontinenza, altro	70.73.20 ↔	Riparazione di fistola retto-vaginale, per via vaginale
59.6 ↔	Sospensione parauretrale	70.73.30 ↔	Riparazione di fistola retto-vaginale, per via laparoscopica
59.71 ↔	Intervento sul muscolo elevatore per sospensione uretrovescicale	70.73.99 ↔	Riparazione di fistola retto-vaginale, altro
69.21 ↔	Intervento di interposizione	70.77 ↔	Sospensione e fissazione della vagina
69.22 ↔	Altra sospensione uterina	70.78 ↔	Sospensione e fissazione della vagina con innesto o protesi
70.4X.10 ↔	Colpectomia, subtotale	70.79.10 ↔	Altra colporrafia vaginale con plastica del pavimento pelvico
70.4X.20 ↔	Colpectomia, totale	70.92.00 ↔	Altri interventi sul cul-de-sac, NAS
70.4X.30 ↔	Colpectomia, allargata (radicale)	70.92.10 ↔	Entero-elitroceleplastica
70.4X.99 ↔	Obliterazione ed asportazione totale della vagina, altro	70.92.99 ↔	Altri interventi sul cul-de-sac, altro
70.53 ↔	Riparazione di cistocele e rettocele con innesto o protesi	70.93 ↔	Altri interventi sul cul-de-sac con innesto o protesi
70.54 ↔	Riparazione di cistocele con innesto o protesi	71.61 ↔	Vulvectomy parziale
70.55 ↔	Riparazione di rettocele con innesto o protesi	71.62 ↔	Vulvectomy totale
70.61.00 ↔	Costruzione della vagina, NAS	71.73 ↔	Costruzione dell'introitus

**ADRG N07****Altri interventi su utero e annessi eccetto che per neoplasia maligna, con diagnosi complessa**

Diagnosi principale nella tabella N07-1 e Procedura nella tabella N07-3

**DRG N07A****Altri interventi su utero e annessi eccetto che per neoplasia maligna, con diagnosi complessa e costellazione specifica**

Diagnosi principale nella tabella N07-2 e Diagnosi secondaria nella tabella N07-1 e Procedura nella tabella N07-4

**DRG N07B****Altri interventi su utero e annessi eccetto che per neoplasia maligna, con diagnosi complessa****Diagnosi N07-1**

N70.0	Salpingite ed ooforite acute	N73.6	Aderenze pelvipertoneali femminili
N70.1	Salpingite ed ooforite croniche	N73.8	Altre malattie infiammatorie specificate della pelvi femminile
N70.9	Salpingite e ooforite non specificate	N73.9	Malattia infiammatoria della pelvi femminile non specificata
N71.0	Malattia infiammatoria acuta dell'utero, cervice esclusa	N80.0	Endometriosi dell'utero
N71.1	Malattia infiammatoria cronica dell'utero	N80.1	Endometriosi dell'ovaio
N71.9	Malattia infiammatoria dell'utero non specificata	N80.2	Endometriosi della tuba di Falloppio
N73.0	Parametrite e infiammazione pelvica acute	N80.3	Endometriosi del peritoneo pelvico
N73.1	Parametrite e infiammazione pelvica croniche	N80.4	Endometriosi del setto rettovaginale e della vagina
N73.2	Parametrite e infiammazione pelvica non specificate	N80.8	Altra endometriosi
N73.3	Pelviperitonite femminile acuta	N80.9	Endometriosi non specificata
N73.4	Pelviperitonite femminile cronica		
N73.5	Pelviperitonite femminile non specificata		

**Diagnosi N07-2**

N80.0	Endometriosi dell'utero	N80.4	Endometriosi del setto rettovaginale e della vagina
N80.1	Endometriosi dell'ovaio	N80.5	Endometriosi dell'intestino
N80.2	Endometriosi della tuba di Falloppio	N80.6	Endometriosi in cicatrice cutanea
N80.3	Endometriosi del peritoneo pelvico	N80.8	Altra endometriosi

**Procedura N07-3**

54.23 ↔	Biopsia del peritoneo	66.40 ↔	Salpingectomia, NAS
59.91 ↔	Asportazione di tessuti perirenali o perivescicali	66.41.11 ↔	Salpingectomia totale, chirurgica a cielo aperto
59.92 ↔	Altri interventi sul tessuto perirenale o perivescicale	66.41.21 ↔	Salpingectomia totale, per via laparoscopica
65.01 ↔	Ovariectomia per via laparoscopica	66.41.31 ↔	Salpingectomia totale, per via vaginale
65.09 ↔	Ovariectomia, altro	66.41.41 ↔	Salpingectomia totale, per via vaginale con assistenza laparoscopica
65.11 ↔	Biopsia aspirativa dell'ovaio	66.42.11 ↔	Salpingectomia parziale, chirurgica a cielo aperto
65.12 ↔	Altra biopsia dell'ovaio	66.42.21 ↔	Salpingectomia parziale, per via laparoscopica
65.13 ↔	Biopsia ovarica per via laparoscopica	66.42.31 ↔	Salpingectomia parziale, per via vaginale
65.14 ↔	Altre procedure diagnostiche sull'ovaio per via laparoscopica	66.42.41 ↔	Salpingectomia parziale, per via vaginale con assistenza laparoscopica
65.21 ↔	Marsupializzazione di cisti ovarica	66.49 ↔	Salpingectomia, altro
65.22 ↔	Resezione cuneiforme dell'ovaio	66.71 ↔	Sutura semplice di tuba di Falloppio
65.23 ↔	Marsupializzazione di cisti ovarica per via laparoscopica	66.72 ↔	Salpingo-ovariostomia
65.24 ↔	Resezione cuneiforme dell'ovaio per via laparoscopica	66.79.00 ↔	Altra riparazione di tuba di Falloppio, NAS
65.25 ↔	Altra asportazione o distruzione locale dell'ovaio per via laparoscopica	66.79.10 ↔	Altra riparazione di tuba di Falloppio, chirurgica a cielo aperto (addominale)
65.29 ↔	Altra asportazione o distruzione locale dell'ovaio	66.79.20 ↔	Altra riparazione di tuba di Falloppio, per via vaginale
65.32 ↔	Ovariectomia, chirurgica a cielo aperto	66.79.21 ↔	Altra riparazione di tuba di Falloppio, per via vaginale, con assistenza laparoscopica
65.33 ↔	Ovariectomia, per via vaginale	66.79.30 ↔	Altra riparazione di tuba di Falloppio, per via vaginale, per via laparoscopica
65.71 ↔	Altra sutura semplice dell'ovaio	66.79.99 ↔	Altra riparazione di tuba di Falloppio, altro
65.72 ↔	Altro reimpianto di ovaio	66.93 ↔	Impianto o sostituzione di protesi della tuba di Falloppio
65.73 ↔	Altra plastica salpingo-ovarica	66.94 ↔	Rimozione di protesi della tuba di Falloppio
65.74 ↔	Sutura semplice dell'ovaio per via laparoscopica	66.95 ↔	Insufflazione di sostanze terapeutiche nella tuba di Falloppio
65.75 ↔	Reimpianto di ovaio per via laparoscopica	66.96 ↔	Dilatazione delle tube di Falloppio
65.76 ↔	Plastica salpingo-ovarica per via laparoscopica	66.97 ↔	Innesto di fimbrie nella parete uterina
65.79 ↔	Riparazione dell'ovaio, altro	66.A0 ↔	Distruzione e occlusione delle tube di Falloppio, NAS
65.81.00 ↔	Lisi di aderenze di ovaio e di tuba di Falloppio per via laparoscopica, NAS	66.A1 ↔	Distruzione e occlusione delle tube di Falloppio, chirurgica a cielo aperto
65.81.10 ↔	Lisi di aderenze di ovaio e di tuba di Falloppio al peritoneo pelvico femminile, per via laparoscopica	66.A2 ↔	Distruzione e occlusione delle tube di Falloppio, per via laparoscopica
65.81.99 ↔	Lisi di aderenze di ovaio e di tuba di Falloppio per via laparoscopica, altro	66.A3 ↔	Distruzione e occlusione delle tube di Falloppio, per via vaginale
65.89.00 ↔	Altra lisi di aderenze di ovaio e di tuba di Falloppio, NAS	66.A4 ↔	Distruzione e occlusione delle tube di Falloppio, per via vaginale con assistenza laparoscopica
65.89.10 ↔	Altra lisi di aderenze di ovaio e di tuba di Falloppio, chirurgica a cielo aperto	66.A9 ↔	Distruzione e occlusione delle tube di Falloppio, altro
65.89.11 ↔	Altra lisi di aderenze di ovaio e di tuba di Falloppio, con tecnica microchirurgica	66.B0 ↔	Asportazione e distruzione di tessuto o lesione di tuba di Falloppio, NAS
65.89.12 ↔	Altra lisi di aderenze di ovaio e di tuba di Falloppio al peritoneo pelvico femminile, chirurgica a cielo aperto	66.B1 ↔	Asportazione e distruzione di tessuto o lesione di tuba di Falloppio, chirurgica a cielo aperto
65.89.13 ↔	Altra lisi di aderenze di ovaio e di tuba di Falloppio al peritoneo pelvico femminile, con assistenza microchirurgica	66.B2 ↔	Asportazione e distruzione di tessuto o lesione di tuba di Falloppio, per via vaginale
65.89.99 ↔	Altra lisi di aderenze di ovaio e di tuba di Falloppio, altro	66.B3 ↔	Asportazione e distruzione di tessuto o lesione di tuba di Falloppio, per via vaginale con assistenza laparoscopica
65.92 ↔	Trapianto di ovaio	66.B4 ↔	Asportazione e distruzione di tessuto o lesione di tuba di Falloppio, per via laparoscopica
65.93 ↔	Rottura manuale di cisti ovarica	66.B9 ↔	Asportazione e distruzione di tessuto o lesione di tuba di Falloppio, altro
65.94 ↔	Denervazione ovarica	68.0 ↔	Isterotomia
65.95 ↔	Detorsione dell'ovaio	68.13 ↔	Biopsia a cielo aperto dell'utero
65.99 ↔	Altri interventi sull'ovaio, altro	68.14 ↔	Biopsia a cielo aperto dei legamenti uterini
66.00 ↔	Salpingotomia, NAS	68.15 ↔	Biopsia dei legamenti uterini
66.03 ↔	Salpingotomia, chirurgica a cielo aperto	69.23 ↔	Riparazione vaginale di inversione cronica dell'utero
66.04 ↔	Salpingotomia, per via laparoscopica	69.29 ↔	Altra riparazione dell'utero e delle strutture di sostegno
66.05 ↔	Salpingotomia, per via vaginale	69.3 ↔	Denervazione uterina paracervicale
66.06 ↔	Salpingotomia, per via vaginale con assistenza laparoscopica		
66.09 ↔	Salpingotomia, altro		
66.11.21 ↔	Biopsia di tuba di Falloppio, chirurgica a cielo aperto		
66.11.31 ↔	Biopsia di tuba di Falloppio, per via laparoscopica		

69.41 ↔	Sutura di lacerazione dell'utero	69.49.30 ↔	Altra riparazione dell'utero e metroplastica, per via laparoscopica
69.42 ↔	Chiusura di fistola dell'utero	69.49.99 ↔	Altra riparazione dell'utero e metroplastica, altro
69.49.00 ↔	Altra riparazione dell'utero e metroplastica, NAS	69.93 ↔	Inserzione di laminaria
69.49.10 ↔	Altra riparazione chirurgica dell'utero e metroplastica, a cielo aperto (addominale)	70.23 ↔	Biopsia del cul-de-sac
69.49.20 ↔	Altra riparazione dell'utero e metroplastica, per via vaginale	75.50 ↔	Riparazione di lacerazione ostetrica recente dell'utero, NAS
69.49.21 ↔	Altra riparazione dell'utero e metroplastica, per via vaginale, con assistenza laparoscopica	75.52 ↔	Riparazione di lacerazione ostetrica recente del corpo dell'utero

**Procedura N07-4**

34.81 ↔	Asportazione di lesione o tessuto del diaframma	54.4X.12 ↔	Asportazione di omento
48.82 ↔	Asportazione di tessuto perirettale	70.32.10 ↔	Asportazione locale di lesione o tessuto del cul-de-sac di Douglas
54.4X.10 ↔	Asportazione di appendice epiploica		
54.4X.11 ↔	Asportazione di mesentere		

**ADRG N08****Interventi endoscopici sull'apparato genitale femminile**

Procedura nella tabella N08-1

**DRG N08Z****Interventi endoscopici sull'apparato genitale femminile****Procedura N08-1**

47.01 ↔	Appendicectomia, per via laparoscopica	56.61.10 ↔	Confezione di altra ureterostomia cutanea, ureterocutaneostomia e transureterocutaneostomia, per via laparoscopica
47.11 ↔	Appendicectomia incidentale, nel corso di laparoscopia per altre ragioni	56.61.20 ↔	Confezione di altra ureterostomia cutanea, conversione di altra derivazione urinaria sopravvescicale in ureterostomia cutanea
48.74 ↔	Retto-rettostomia	56.61.99 ↔	Confezione di altra ureterostomia cutanea, altro
54.51 ↔	Lisi di aderenze peritoneali, per via laparoscopica	56.71.00 ↔	Derivazione urinaria all'intestino, NAS
54.52 ↔	Lisi di aderenze peritoneali, chirurgico a cielo aperto	56.71.10 ↔	Ureterosigmoidostomia con confezione di tasca, chirurgica a cielo aperto
54.59 ↔	Lisi di aderenze peritoneali, altro	56.71.11 ↔	Ureterosigmoidostomia con confezione di tasca, per via laparoscopica
56.41.00 ↔	Ureterectomia parziale o segmentaria, NAS	56.71.20 ↔	Conversione di altra derivazione urinaria sopravvescicale in derivazione urinaria all'intestino
56.41.10 ↔	Ureterectomia parziale o segmentaria, resezione dell'ostio ureterale, percutanea transvescicale	56.71.99 ↔	Derivazione urinaria all'intestino, altro
56.41.11 ↔	Ureterectomia parziale o segmentaria, resezione dell'ostio ureterale, transuretrale	56.74.00 ↔	Ureterocistoneostomia, NAS
56.41.12 ↔	Ureterectomia parziale o segmentaria, resezione dell'ostio ureterale, chirurgica a cielo aperto	56.74.10 ↔	Ureterocistoneostomia, plastica antireflusso isolata (es. secondo Lich-Gregoir), chirurgica a cielo aperto
56.41.20 ↔	Ureterectomia parziale o segmentaria, chirurgica a cielo aperto	56.74.11 ↔	Ureterocistoneostomia, plastica antireflusso isolata (es. secondo Lich-Gregoir), per via laparoscopica
56.41.21 ↔	Ureterectomia parziale o segmentaria, per via laparoscopica	56.74.20 ↔	Ureterocistoneostomia, con modellamento ureterale
56.41.30 ↔	Ureterectomia parziale o segmentaria, resezione di moncone ureterale	56.74.99 ↔	Ureterocistoneostomia, altro
56.41.40 ↔	Ureteroceleotomia, transuretrale	56.81 ↔	Lisi di aderenza intraluminali dell'uretere
56.41.41 ↔	Ureteroceleotomia, chirurgica a cielo aperto	56.83 ↔	Chiusura di ureterostomia
56.41.49 ↔	Ureteroceleotomia, per altra via	57.12 ↔	Lisi di aderenze intraluminali con incisione nella vescica
56.41.99 ↔	Ureterectomia parziale o segmentaria, altro	57.41 ↔	Lisi transuretrale di aderenze intraluminali
56.51.00 ↔	Confezione di uretero-ileostomia cutanea, NAS	57.58 ↔	Asportazione o distruzione laparoscopica di altra lesione o tessuto vescicale
56.51.10 ↔	Confezione di uretero-ileostomia cutanea, ureteroileocutaneostomia [condotto ileale] o ureterocolocutaneostomia [condotto colon-sigmoideo], chirurgica a cielo aperto	57.59.00 ↔	Asportazione o distruzione a cielo aperto di altra lesione o tessuto vescicale, NAS
56.51.11 ↔	Confezione di uretero-ileostomia cutanea, ureteroileocutaneostomia [condotto ileale] o ureterocolocutaneostomia [condotto colon-sigmoideo], per via laparoscopica	57.59.10 ↔	Asportazione o distruzione a cielo aperto di altra lesione o tessuto vescicale, asportazione, chirurgica a cielo aperto
56.51.12 ↔	Confezione di uretero-ileostomia cutanea, con interposizione intestinale [condotto] (derivazione urinaria non continente), per altra via	57.59.20 ↔	Asportazione o distruzione a cielo aperto di altra lesione o tessuto vescicale, miectomia
56.51.20 ↔	Confezione di uretero-ileostomia cutanea, conversione di altra derivazione urinaria sopravvescicale in uretero-ileostomia cutanea	57.59.99 ↔	Asportazione o distruzione a cielo aperto di altra lesione o tessuto vescicale, altro
56.51.30 ↔	Confezione di uretero-ileostomia cutanea, con tasca intestinale (derivazione urinaria continente)	57.6X.00 ↔	Cistectomia parziale, NAS
56.51.99 ↔	Confezione di uretero-ileostomia cutanea, altro	57.6X.10 ↔	Cistectomia parziale, senza reimpianto ureterale, chirurgica a cielo aperto
56.61.00 ↔	Confezione di altra ureterostomia cutanea, NAS	57.6X.11 ↔	Cistectomia parziale, senza reimpianto ureterale, per via laparoscopica



57.6X.12 ↔	Cistectomia parziale, con reimpianto ureterale monolaterale o bilaterale, chirurgica a cielo aperto	65.81.00 ↔	Lisi di aderenze di ovaio e di tuba di Falloppio per via laparoscopica, NAS
57.6X.13 ↔	Cistectomia parziale, con reimpianto ureterale monolaterale o bilaterale, per via laparoscopica	65.81.10 ↔	Lisi di aderenze di ovaio e di tuba di Falloppio al peritoneo pelvico femminile, per via laparoscopica
57.6X.20 ↔	Cistectomia parziale, resezione sovratrigonale o subtotale, senza reimpianto ureterale, chirurgica a cielo aperto	65.81.99 ↔	Lisi di aderenze di ovaio e di tuba di Falloppio per via laparoscopica, altro
57.6X.21 ↔	Cistectomia parziale, resezione sovratrigonale o subtotale, senza reimpianto ureterale, per via laparoscopica	65.89.00 ↔	Altra lisi di aderenze di ovaio e di tuba di Falloppio, NAS
57.6X.22 ↔	Cistectomia parziale, resezione sovratrigonale o subtotale, con reimpianto ureterale monolaterale o bilaterale, chirurgica a cielo aperto	65.89.10 ↔	Altra lisi di aderenze di ovaio e di tuba di Falloppio, chirurgica a cielo aperto
57.6X.23 ↔	Cistectomia parziale, resezione sovratrigonale o subtotale, con reimpianto ureterale monolaterale o bilaterale, per via laparoscopica	65.89.11 ↔	Altra lisi di aderenze di ovaio e di tuba di Falloppio, con tecnica microchirurgica
57.6X.99 ↔	Cistectomia parziale, altro	65.89.12 ↔	Altra lisi di aderenze di ovaio e di tuba di Falloppio al peritoneo pelvico femminile, chirurgica a cielo aperto
58.5X.10 ↔	Trattamento della stenosi uretrale, incisione transuretrale dello sfintere uretrale esterno	65.89.13 ↔	Altra lisi di aderenze di ovaio e di tuba di Falloppio al peritoneo pelvico femminile, con assistenza microchirurgica
58.5X.20 ↔	Trattamento della stenosi uretrale, uretrotomia interna,	65.89.99 ↔	Altra lisi di aderenze di ovaio e di tuba di Falloppio, altro
58.5X.99 ↔	Trattamento della stenosi uretrale, altro	70.13 ↔	Lisi di aderenze intraluminali della vagina
59.02 ↔	Altra lisi di aderenze perirenali o periureterali	70.32.00 ↔	Asportazione o distruzione locale di lesione o tessuto del cul-de-sac di Douglas, NAS
59.03.00 ↔	Lisi di aderenze perirenali e periureterali per via laparoscopica, NAS	70.32.10 ↔	Asportazione locale di lesione o tessuto del cul-de-sac di Douglas
59.03.99 ↔	Lisi di aderenze perirenali e periureterali per via laparoscopica, altro	70.32.11 ↔	Distruzione locale di lesione o tessuto del cul-de-sac di Douglas
59.11 ↔	Altra lisi di aderenze perivescicali	70.32.99 ↔	Asportazione o distruzione locale di lesione o tessuto del cul-de-sac di Douglas, altro
59.12 ↔	Lisi di aderenze perivescicali per via laparoscopica	71.01 ↔	Lisi di aderenze vulvari

**ADRG N09****Interventi diagnostici e altri interventi sull'apparato genitale femminile o sterilizzazione**

Di cui almeno una Procedura nella tabella N09-1 o Procedura nella tabella N09-2 e solo OR-Procedure da tabella N09-2

**DRG N09Z****Interventi diagnostici e altri interventi sull'apparato genitale femminile o sterilizzazione****Procedura N09-1**

66.B0 ↔	Asportazione e distruzione di tessuto o lesione di tuba di Falloppio, NAS	67.34 ↔	Distruzione di tessuto o lesione della cervice mediante elettrocoagulazione
66.B1 ↔	Asportazione e distruzione di tessuto o lesione di tuba di Falloppio, chirurgica a cielo aperto	67.35 ↔	Distruzione di tessuto o lesione della cervice mediante laser-fotocoagulazione
66.B2 ↔	Asportazione e distruzione di tessuto o lesione di tuba di Falloppio, per via vaginale	67.35 ↔	Distruzione di tessuto o lesione della cervice mediante laser-fotocoagulazione
66.B3 ↔	Asportazione e distruzione di tessuto o lesione di tuba di Falloppio, per via vaginale con assistenza laparoscopica	67.39 ↔	Altra asportazione o distruzione di lesione o tessuto della cervice, altro
66.B4 ↔	Asportazione e distruzione di tessuto o lesione di tuba di Falloppio, per via laparoscopica	67.39 ↔	Altra asportazione o distruzione di lesione o tessuto della cervice, altro
66.B9 ↔	Asportazione e distruzione di tessuto o lesione di tuba di Falloppio, altro	67.59 ‡↔	Riparazione di ostio cervicale interno, altra
67.2 ↔	Conizzazione della cervice	67.69 ‡↔	Altra riparazione della cervice, altro
67.2 ↔	Conizzazione della cervice	68.12.00 ↔	Endoscopia diagnostica dell'utero e delle strutture di sostegno, NAS
67.31 ↔	Marsupializzazione di cisti cervicale	68.12.10 ↔	Isteroscopia, NAS
67.31 ↔	Marsupializzazione di cisti cervicale	68.12.11 ↔	Isteroscopia diagnostica
67.32 ↔	Distruzione di lesione della cervice mediante cauterizzazione	68.12.12 ↔	Isterosalpingoscopia diagnostica
67.32 ↔	Distruzione di lesione della cervice mediante cauterizzazione	68.12.19 ↔	Isteroscopia, altro
67.32 ↔	Distruzione di lesione della cervice mediante cauterizzazione	68.12.99 ↔	Endoscopia diagnostica dell'utero e delle strutture di sostegno, altro
67.33 ↔	Distruzione di lesione della cervice mediante criochirurgia	68.21.10 ↔	Divisione di sinechie endometriali, NAS
67.33 ↔	Distruzione di lesione della cervice mediante criochirurgia	68.21.11 ↔	Divisione di sinechie endometriali, isteroscopica
67.34 ↔	Distruzione di tessuto o lesione della cervice mediante elettrocoagulazione	68.21.99 ↔	Divisione di sinechie endometriali, altro
		68.22.00 ↔	Incisione o asportazione di setto congenito dell'utero, NAS
		68.22.10 ↔	Incisione o asportazione di setto congenito dell'utero, per via vaginale

68.22.11 ↔	Incisione o asportazione di setto congenito dell'utero, isteroscopica, senza controllo	86.7A.61 ↔	Plastica di trasposizione (VY), ampia, sul capo
68.22.12 ↔	Incisione o asportazione di setto congenito dell'utero, isteroscopica, con assistenza laparoscopica	86.7A.6D ↔	Plastica di trasposizione (VY), ampia, sul piede
68.22.13 ↔	Incisione o asportazione di setto congenito dell'utero, isteroscopica, con assistenza ecografica	86.7A.6E ↔	Plastica di trasposizione (VY), ampia, in altra sede
68.22.99 ↔	Incisione o asportazione di setto congenito dell'utero, altro	86.7A.81 ↔	Plastica con lembo ad isola, ampia, sul capo
68.23 ↔	Ablazione di endometrio	86.7A.8D ↔	Plastica con lembo ad isola, ampia, sul piede
70.11 ↔	Imenotomia	86.7A.8E ↔	Plastica con lembo ad isola, ampia, in altra sede
71.01 ↔	Lisi di aderenze vulvari	86.7A.91 ↔	Plastica con lembo locale su pelle e tessuto sottocutaneo, altra, sul capo
71.71 ↔	Sutura di lacerazione della vulva o del perineo	86.7A.9D ↔	Plastica con lembo locale su pelle e tessuto sottocutaneo, altra, sul piede
71.72 ↔	Riparazione di fistola della vulva o del perineo	86.7A.9E ↔	Plastica con lembo locale su pelle e tessuto sottocutaneo, altra, di altra sede
71.73 ↔	Costruzione dell'introitus	86.7A.B1 ↔	Plastica a Z, ampia, sul capo
86.6A.1A ↔	Innesto cutaneo autologo a tutto spessore, piccolo, sulle natiche	86.7A.BD ↔	Plastica a Z, ampia, sul piede
86.6A.2A ↔	Innesto cutaneo autologo a tutto spessore, ampio, sulle natiche	86.7A.BE ↔	Plastica a Z, ampia, di altra sede
86.6B.2A ↔	Innesto cutaneo autologo a spessore parziale, ampio, sulle natiche	86.7A.D1 ↔	Plastica a W, ampia, sul capo
86.7A.41 ↔	Plastica di avanzamento e rotazione, ampia, sul capo	86.7A.DD ↔	Plastica a W, ampia, sul piede
86.7A.4D ↔	Plastica di avanzamento e rotazione, ampia, sul piede	86.7A.DE ↔	Plastica a W, ampia, in altra sede
86.7A.4E ↔	Plastica di avanzamento e rotazione, ampia, in altra sede	86.7B.1A ↔	Plastica con lembo regionale pedunculato, sulle natiche
		86.7C.1A ↔	Plastica con lembo a distanza pedunculato, sulle natiche
		86.7D.1A ↔	Plastica con lembo libero con anastomosi microvascolare, sulle natiche

### Procedura N09-2

66.8 ↔	Insufflazione di tuba di Falloppio	66.A4 ↔	Distruzione e occlusione delle tube di Falloppio, per via vaginale con assistenza laparoscopica
66.A0 ↔	Distruzione e occlusione delle tube di Falloppio, NAS	66.A9 ↔	Distruzione e occlusione delle tube di Falloppio, altro
66.A1 ↔	Distruzione e occlusione delle tube di Falloppio, chirurgica a cielo aperto	68.23 ↔	Ablazione di endometrio
66.A2 ↔	Distruzione e occlusione delle tube di Falloppio, per via laparoscopica	69.09 ↔	Dilatazione o raschiamento dell'utero, altro
66.A3 ↔	Distruzione e occlusione delle tube di Falloppio, per via vaginale	69.59 ↔	Raschiamento dell'utero mediante aspirazione, altro
		69.6 ↔	Procedura chirurgica per provocare o regolare il flusso mestruale

### ADRG N11

#### Altre procedure OR sull'apparato genitale femminile o interventi specifici

Di cui almeno uno Procedura nella tabella N11-1 o Procedura nella tabella N11-2 o Procedura nella tabella N11-3 e Procedura nella tabella N11-4

### DRG N11A

#### Altre procedure OR sull'apparato genitale femminile con intervento impegnativo o CC estremamente gravi

Procedura nella tabella N11-5 o PCCL > 3

### DRG N11B

#### Altre procedure OR sull'apparato genitale femminile o interventi specifici

### Procedura N11-1

02.98.10 ↔	Impianto o sostituzione di pompa di infusione totalmente impiantabile per infusione intraventricolare, NAS	03.93.11 ↔	Impianto o sostituzione di elettrodo(i) di neurostimolatore epidurale temporaneo, sistema a più elettrodi, stimolazione di prova
02.98.11 ↔	Impianto o sostituzione di pompa di infusione totalmente impiantabile per infusione intraventricolare con profilo giornaliero variabile programmabile	03.93.20 ↔	Impianto o sostituzione di elettrodo(i) di neurostimolatore epidurale permanente, sistema a elettrodo singolo, stimolazione continua, percutanea
02.98.12 ↔	Impianto o sostituzione di pompa di infusione totalmente impiantabile per infusione intraventricolare con flusso costante	03.93.21 ↔	Impianto o sostituzione di elettrodo(i) di neurostimolatore epidurale permanente, sistema a più elettrodi, stimolazione continua, percutanea
02.98.19 ↔	Impianto o sostituzione di pompa di infusione totalmente impiantabile per infusione intraventricolare, altro	03.93.22 ↔	Impianto o sostituzione di elettrodo(i) di neurostimolatore epidurale permanente, sistema a elettrodo singolo, stimolazione continua, chirurgica a cielo aperto
03.93.10 ↔	Impianto o sostituzione di elettrodo(i) di neurostimolatore epidurale temporaneo, sistema a elettrodo singolo, stimolazione di prova	03.93.23 ↔	Impianto o sostituzione di elettrodo(i) di neurostimolatore epidurale permanente, sistema a più elettrodi, stimolazione continua, chirurgica a cielo aperto

03.93.30 ↔	Impianto o sostituzione di elettrodo subdurale per stimolazione della radice anteriore	39.B1.JI ↔	Impianto (percutaneo) transluminale di stents senza liberazione di sostanza medicamentosa, vena porta
03.93.99 ↔	Impianto o sostituzione di elettrodo(i) di neurostimolatore spinale, altro	39.B2.71 ↔	Impianto (percutaneo) transluminale di stents con liberazione di sostanza medicamentosa, aorta
03.9B.10 ↔	Impianto o sostituzione di pompa di infusione totalmente impiantabile per infusione intratecale ed epidurale, NAS	39.B2.74 ↔	Impianto (percutaneo) transluminale di stents con liberazione di sostanza medicamentosa, istmo aortico
03.9B.11 ↔	Impianto o sostituzione di pompa di infusione totalmente impiantabile per infusione intratecale ed epidurale con profilo giornaliero variabile programmabile	39.B2.A4 ↔	Impianto (percutaneo) transluminale di stents con liberazione di sostanza medicamentosa, arteria polmonare
03.9B.12 ↔	Impianto o sostituzione di pompa di infusione totalmente impiantabile per infusione intratecale ed epidurale con flusso costante	39.B2.C1 ↔	Impianto (percutaneo) transluminale di stents con liberazione di sostanza medicamentosa, altre arterie addominali e pelviche
03.9B.19 ↔	Impianto o sostituzione di pompa di infusione totalmente impiantabile per infusione intratecale ed epidurale, altro	39.B2.D1 ↔	Impianto (percutaneo) transluminale di stents con liberazione di sostanza medicamentosa, vasi viscerali
04.92.00 ↔	Inserzione o sostituzione di elettrodo(i) di neurostimolatore periferico, NAS	39.B2.J3 ↔	Impianto (percutaneo) transluminale di stents con liberazione di sostanza medicamentosa, vena polmonare
04.92.10 ↔	Impianto o sostituzione di elettrodo(i) di neurostimolatore periferico temporaneo, sistema a elettrodo singolo, (stimolazione di prova)	39.B2.J7 ↔	Impianto (percutaneo) transluminale di stents con liberazione di sostanza medicamentosa, vena cava
04.92.11 ↔	Impianto o sostituzione di elettrodo(i) di neurostimolatore periferico temporaneo, sistema a più elettrodi, (stimolazione di prova)	39.B2.JB ↔	Impianto (percutaneo) transluminale di stents con liberazione di sostanza medicamentosa, altre vene addominali e pelviche
04.92.20 ↔	Impianto o sostituzione di elettrodo(i) di neurostimolatore periferico permanente, elettrodo cilindrico, sistema a elettrodo singolo, percutanea	39.B2.JI ↔	Impianto (percutaneo) transluminale di stents con liberazione di sostanza medicamentosa, vena porta
04.92.21 ↔	Impianto o sostituzione di elettrodo(i) di neurostimolatore periferico permanente, elettrodo cilindrico, sistema a più elettrodi, percutanea	39.B3.C1 ↔	Impianto (percutaneo) transluminale di stents ricoperti senza liberazione di sostanza medicamentosa, altre arterie addominali e pelviche
04.92.30 ↔	Impianto o sostituzione di elettrodo(i) di neurostimolatore periferico permanente, elettrodo piatto, sistema a elettrodo singolo, chirurgica a cielo aperto	39.B3.D1 ↔	Impianto (percutaneo) transluminale di stents ricoperti senza liberazione di sostanza medicamentosa, vasi viscerali
04.92.31 ↔	Impianto o sostituzione di elettrodo(i) di neurostimolatore periferico permanente, elettrodo piatto, sistema a più elettrodi, chirurgica a cielo aperto	39.B3.J7 ↔	Impianto (percutaneo) transluminale di stents ricoperti senza liberazione di sostanza medicamentosa, vena cava
04.92.40 ↔	Impianto o sostituzione di elettrodo stimolatore del nervo vago	39.B3.JI ↔	Impianto (percutaneo) transluminale di stents ricoperti senza liberazione di sostanza medicamentosa, vena porta
04.92.99 ↔	Impianto o sostituzione di elettrodo(i) di neurostimolatore periferico, altro	39.B4.C1 ↔	Impianto (percutaneo) transluminale di stents ricoperti con liberazione di sostanza medicamentosa, altre arterie addominali e pelviche
05.23 ↔	Simpatectomia lombare	39.B4.D1 ↔	Impianto (percutaneo) transluminale di stents ricoperti con liberazione di sostanza medicamentosa, vasi viscerali
05.24 ↔	Simpatectomia presacrale	39.B4.J7 ↔	Impianto (percutaneo) transluminale di stents ricoperti con liberazione di sostanza medicamentosa, vena cava
34.03 ↔	Riapertura di toracotomia	39.B4.JI ↔	Impianto (percutaneo) transluminale di stents ricoperti con liberazione di sostanza medicamentosa, vena porta
34.06 ↔	Drenaggio della cavità pleurica in toracosopia	39.B5.71 ↔	Impianto (percutaneo) transluminale di stents Cheatham Platinum non ricoperti, aorta
34.21.00 ↔	Toracosopia transpleurica, NAS	39.B5.74 ↔	Impianto (percutaneo) transluminale di stents Cheatham Platinum non ricoperti, istmo aortico
34.21.10 ↔	Toracosopia transpleurica, primo intervento	39.B5.C1 ↔	Impianto (percutaneo) transluminale di stents Cheatham Platinum non ricoperti, altre arterie addominali e pelviche
34.21.20 ↔	Toracosopia transpleurica, reintervento	39.B5.D1 ↔	Impianto (percutaneo) transluminale di stents Cheatham Platinum non ricoperti, vasi viscerali
34.21.99 ↔	Toracosopia transpleurica, altro	39.B5.J7 ↔	Impianto (percutaneo) transluminale di stents Cheatham Platinum non ricoperti, vena cava
39.B1.71 ↔	Impianto (percutaneo) transluminale di stents senza liberazione di sostanza medicamentosa, aorta	39.B5.JI ↔	Impianto (percutaneo) transluminale di stents Cheatham Platinum non ricoperti, vena porta
39.B1.74 ↔	Impianto (percutaneo) transluminale di stents senza liberazione di sostanza medicamentosa, istmo aortico	39.B6.71 ↔	Impianto (percutaneo) transluminale di stents Cheatham Platinum ricoperti, aorta
39.B1.A4 ↔	Impianto (percutaneo) transluminale di stents senza liberazione di sostanza medicamentosa, arteria polmonare	39.B6.74 ↔	Impianto (percutaneo) transluminale di stents Cheatham Platinum ricoperti, istmo aortico
39.B1.C1 ↔	Impianto (percutaneo) transluminale di stents senza liberazione di sostanza medicamentosa, altre arterie addominali e pelviche	39.B6.C1 ↔	Impianto (percutaneo) transluminale di stents Cheatham Platinum ricoperti, altre arterie addominali e pelviche
39.B1.D1 ↔	Impianto (percutaneo) transluminale di stents senza liberazione di sostanza medicamentosa, vasi viscerali	39.B6.D1 ↔	Impianto (percutaneo) transluminale di stents Cheatham Platinum ricoperti, vasi viscerali
39.B1.J3 ↔	Impianto (percutaneo) transluminale di stents senza liberazione di sostanza medicamentosa, vena polmonare		
39.B1.J7 ↔	Impianto (percutaneo) transluminale di stents senza liberazione di sostanza medicamentosa, vena cava		
39.B1.JB ↔	Impianto (percutaneo) transluminale di stents senza liberazione di sostanza medicamentosa, altre vene addominali e pelviche		

39.B6.J7 ↔	Impianto (percutaneo) transluminale di stents Cheatham Platinum ricoperti, vena cava	40.22.10 ↔	Asportazione di linfonodo mammario interno, per via toracoscopica
39.B6.JI ↔	Impianto (percutaneo) transluminale di stents Cheatham Platinum ricoperti, vena porta	40.22.20 ↔	Asportazione di linfonodo mammario interno, chirurgica a cielo aperto
39.B7.71 ↔	Impianto (percutaneo) transluminale di stents di grande diametro non ricoperti, aorta	40.22.99 ↔	Asportazione di linfonodo mammario interno, altro
39.B7.74 ↔	Impianto (percutaneo) transluminale di stents di grande diametro non ricoperti, istmo aortico	40.24.00 ↔	Asportazione di linfonodo inguinale, NAS
39.B7.A4 ↔	Impianto (percutaneo) transluminale di stents di grande diametro non ricoperti, arteria polmonare	40.24.10 ↔	Asportazione di linfonodo inguinale, chirurgica a cielo aperto, senza marcatura
39.B7.C1 ↔	Impianto (percutaneo) transluminale di stents di grande diametro non ricoperti, altre arterie addominali e pelviche	40.24.11 ↔	Asportazione di linfonodo inguinale, chirurgica a cielo aperto, con marcatura con radionuclidi o colorante (linfadenectomia del linfonodo sentinella)
39.B7.D1 ↔	Impianto (percutaneo) transluminale di stents di grande diametro non ricoperti, vasi viscerali	40.24.20 ↔	Asportazione di linfonodo inguinale, per via laparoscopica
39.B7.J3 ↔	Impianto (percutaneo) transluminale di stents di grande diametro non ricoperti, vena polmonare	40.24.99 ↔	Asportazione di linfonodo inguinale, altro
39.B7.J7 ↔	Impianto (percutaneo) transluminale di stents di grande diametro non ricoperti, vena cava	40.29.10 ↔	Asportazione di linfonodo mediastinico, NAS
39.B7.JI ↔	Impianto (percutaneo) transluminale di stents di grande diametro non ricoperti, vena porta	40.29.11 ↔	Asportazione di linfonodo mediastinico, chirurgica a cielo aperto
39.B8.71 ↔	Impianto (percutaneo) transluminale di stents di grande diametro ricoperti, aorta	40.29.12 ↔	Asportazione di linfonodo mediastinico, per via toracoscopica
39.B8.74 ↔	Impianto (percutaneo) transluminale di stents di grande diametro ricoperti, istmo aortico	40.29.19 ↔	Asportazione di linfonodo mediastinico, altro
39.B8.A4 ↔	Impianto (percutaneo) transluminale di stents di grande diametro ricoperti, arteria polmonare	40.29.20 ↔	Asportazione di linfonodo para-aortico
39.B8.C1 ↔	Impianto (percutaneo) transluminale di stents di grande diametro ricoperti, altre arterie addominali e pelviche	40.29.30 ↔	Asportazione di linfonodo iliaco
39.B8.D1 ↔	Impianto (percutaneo) transluminale di stents di grande diametro ricoperti, vasi viscerali	40.29.70 ↔	Asportazione di linfangioma o di igroma cistico
39.B8.J3 ↔	Impianto (percutaneo) transluminale di stents di grande diametro ricoperti, vena polmonare	40.29.80 ↔	Asportazione di più stazioni linfonodali addominali (con biopsia epatica), NAS
39.B8.J7 ↔	Impianto (percutaneo) transluminale di stents di grande diametro ricoperti, vena cava	40.29.81 ↔	Asportazione di più stazioni linfonodali addominali (con biopsia epatica), chirurgica a cielo aperto [laparotomia di staging]
39.B8.JI ↔	Impianto (percutaneo) transluminale di stents di grande diametro ricoperti, vena porta	40.29.82 ↔	Asportazione di più stazioni linfonodali addominali (con biopsia epatica), per via laparoscopica [laparoscopia di staging]
39.BA.A4 ↔	Impianto (percutaneo) transluminale di growth stents non ricoperti, arteria polmonare	40.29.89 ↔	Asportazione di più stazioni linfonodali addominali (con biopsia epatica), altro
39.BA.J3 ↔	Impianto (percutaneo) transluminale di growth stents non ricoperti, vena polmonare	40.29.99 ↔	Asportazione semplice di altre strutture linfatiche, altro
39.BB.A4 ↔	Impianto (percutaneo) transluminale di growth stents ricoperti, arteria polmonare	40.3X.10 ↔	Linfadenectomia regionale quale intervento indipendente, NAS
39.BB.J3 ↔	Impianto (percutaneo) transluminale di growth stents ricoperti, vena polmonare	40.3X.11 ↔	Linfadenectomia regionale quale intervento indipendente, cervicale
39.BG.C1 ↔	Impianto (percutaneo) transluminale di stents in nitinol a filo singolo, altre arterie addominali e pelviche	40.3X.12 ↔	Linfadenectomia regionale quale intervento indipendente, ascellare
39.BH.71 ↔	Impianto (percutaneo) transluminale di stents per flusso laminare in caso di aneurismi, aorta	40.3X.13 ↔	Linfadenectomia regionale quale intervento indipendente, para-aortica, pelvica, otturatoria o iliaca
39.BH.74 ↔	Impianto (percutaneo) transluminale di stents per flusso laminare in caso di aneurismi, istmo aortico	40.3X.14 ↔	Linfadenectomia regionale quale intervento indipendente, inguinale, chirurgica a cielo aperto
39.BH.C1 ↔	Impianto (percutaneo) transluminale di stents per flusso laminare in caso di aneurismi, altre arterie addominali e pelviche	40.3X.15 ↔	Linfadenectomia regionale quale intervento indipendente, inguinale, per via laparoscopica
39.BH.D1 ↔	Impianto (percutaneo) transluminale di stents per flusso laminare in caso di aneurismi, vasi viscerali	40.3X.16 ↔	Linfadenectomia regionale quale intervento indipendente, mediastinica e peribronchiale
39.BH.J7 ↔	Impianto (percutaneo) transluminale di stents per flusso laminare in caso di aneurismi, vena cava	40.3X.19 ↔	Linfadenectomia regionale quale intervento indipendente, altro
39.BH.JB ↔	Impianto (percutaneo) transluminale di stents per flusso laminare in caso di aneurismi, altre vene addominali e pelviche	40.3X.21 ↔	Linfadenectomia regionale in corso di altro intervento, cervicale
39.BH.JI ↔	Impianto (percutaneo) transluminale di stents per flusso laminare in caso di aneurismi, vena porta	40.3X.22 ↔	Linfadenectomia regionale in corso di altro altro intervento, ascellare
40.11.10 ↔	Biopsia a cielo aperto (mediante incisione) di linfonodo mediastinico, paraaortico, iliaco o pelvico	40.3X.23 ↔	Linfadenectomia regionale in corso di altro intervento, para-aortica, pelvica o iliaca
40.11.11 ↔	Biopsia a cielo aperto (mediante incisione) di linfonodo cervicale, sopraclavicolare, ascellare o inguinale	40.3X.24 ↔	Linfadenectomia regionale in corso di altro intervento, otturatoria
40.22.00 ↔	Asportazione di linfonodo mammario interno, NAS	40.3X.25 ↔	Linfadenectomia regionale in corso di altro intervento, inguinale
		40.3X.26 ↔	Linfadenectomia regionale in corso di altro intervento, mediastinica e peribronchiale
		40.3X.29 ↔	Linfadenectomia regionale in corso di altro intervento, altro
		40.52.00 ↔	Asportazione radicale dei linfonodi periaortici, NAS
		40.52.10 ↔	Asportazione radicale dei linfonodi retroperitoneali (para-aortici, paracavali) e pelvici quale intervento indipendente

40.52.11 ↔	Asportazione radicale dei linfonodi retroperitoneali (para-aortici, paracavali) e pelvici nel quadro di un altro intervento	46.99.51 ↔	Inserzione o sostituzione di una protesi non autoespandente nell'intestino, chirurgica a cielo aperto
40.52.99 ↔	Asportazione radicale dei linfonodi periaortici, altro	46.99.52 ↔	Inserzione o sostituzione di una protesi non autoespandente nell'intestino, per via laparoscopica
40.53.00 ↔	Asportazione radicale dei linfonodi iliaci, NAS	46.99.61 ↔	Inserzione o sostituzione di una protesi autoespandente nell'intestino, chirurgica a cielo aperto
40.53.10 ↔	Asportazione radicale dei linfonodi iliaci quale intervento indipendente	46.99.62 ↔	Inserzione o sostituzione di una protesi autoespandente nell'intestino, per via laparoscopica
40.53.11 ↔	Asportazione radicale dei linfonodi iliaci in corso di altro intervento	46.99.71 ↔	Rimozione di protesi dell'intestino, chirurgica a cielo aperto
40.53.99 ↔	Asportazione radicale dei linfonodi iliaci, altro	46.99.72 ↔	Rimozione di protesi dell'intestino, per via laparoscopica
40.54.00 ↔	Dissezione radicale dei linfonodi inguinali, NAS	46.99.81 ↔	Sezione delle briglie di Ladd, chirurgica a cielo aperto
40.54.10 ↔	Dissezione radicale dei linfonodi inguinali quale intervento indipendente	46.99.82 ↔	Sezione delle briglie di Ladd, per via laparoscopica
40.54.11 ↔	Dissezione radicale dei linfonodi inguinali in corso di altro intervento	46.99.93 ↔	Chiusura di difetto mesenterico su ernia interna, chirurgica a cielo aperto
40.54.99 ↔	Dissezione radicale dei linfonodi inguinali, altro	46.99.94 ↔	Chiusura di difetto mesenterico su ernia interna, per via laparoscopica
40.59.00 ↔	Asportazione radicale di altri linfonodi, NAS	47.00 ↔	Appendicectomia, NAS
40.59.10 ↔	Asportazione radicale di altri linfonodi quale intervento indipendente, NAS	47.02 ↔	Appendicectomia, chirurgica a cielo aperto
40.59.11 ↔	Asportazione radicale di linfonodi mediastinici quale intervento indipendente	47.09 ↔	Appendicectomia, altro
40.59.12 ↔	Asportazione radicale di linfonodi peribronchiali quale intervento indipendente	47.10 ↔	Appendicectomia in corso di altro intervento, NAS
40.59.19 ↔	Asportazione radicale di altri linfonodi quale intervento indipendente, altro	47.11 ↔	Appendicectomia incidentale, nel corso di laparoscopia per altre ragioni
40.59.20 ↔	Asportazione radicale di altri linfonodi in corso di altro intervento, NAS	47.12 ↔	Appendicectomia incidentale, nel corso di laparotomia per altre ragioni
40.59.21 ↔	Asportazione radicale di linfonodi mediastinici in corso di altro intervento	47.19 ↔	Appendicectomia in corso di altro intervento, altro
40.59.22 ↔	Asportazione radicale di linfonodi peribronchiali in corso di altro intervento	47.2 ↔	Drenaggio di ascesso appendicolare
40.59.29 ↔	Asportazione radicale di altri linfonodi in corso di altro intervento, altro	47.9 ↔	Interventi sull'appendice, altro
40.59.99 ↔	Asportazione radicale di altri linfonodi, altro	50.12.00 ↔	Biopsia a cielo aperto del fegato, NAS
46.12.11 ↔	Colostomia terminale, chirurgica a cielo aperto	50.12.09 ↔	Biopsia a cielo aperto del fegato, altro
46.12.12 ↔	Colostomia terminale, per via laparoscopica	50.12.11 ↔	Biopsia del fegato, mediante escissione, chirurgica a cielo aperto
46.40 ↔	Revisione di stoma intestinale, NAS	50.12.12 ↔	Biopsia del fegato, mediante agobiopsia, chirurgica a cielo aperto
46.41.00 ↔	Revisione di stoma artificiale dell'intestino tenue, NAS	50.14 ↔	Biopsia laparoscopica del fegato
46.41.10 ↔	Allargamento o restringimento plastico di stoma artificiale dell'intestino tenue	54.11 ↔	Laparotomia esplorativa
46.41.11 ↔	Neoconfezione di stoma artificiale dell'intestino tenue	54.12.00 ↔	Riapertura di laparotomia recente, NAS
46.41.12 ↔	Asportazione della parte estroflessa di uno stoma artificiale dell'intestino tenue	54.12.10 ↔	Laparotomia di second-look
46.41.20 ↔	Conversione di stoma artificiale dell'intestino tenue in stoma continente	54.12.11 ↔	Laparotomia per controllo di emorragia postoperatoria
46.41.99 ↔	Revisione di stoma artificiale dell'intestino tenue, altro	54.12.99 ↔	Riapertura di laparotomia recente, altro
46.43.00 ↔	Altra revisione di stoma artificiale dell'intestino crasso, NAS	54.13 ↔	Laparotomia con drenaggio
46.43.10 ↔	Allargamento o restringimento plastico di stoma artificiale dell'intestino crasso	54.19 ↔	Laparotomia, altro
46.43.11 ↔	Neoconfezione di colostomia	54.21.00 ↔	Laparoscopia, NAS
46.43.12 ↔	Rimozione di parte estroflessa di stoma dell'intestino crasso	54.21.10 ↔	Laparoscopia, Laparoscopia diagnostica
46.43.20 ↔	Conversione di stoma dell'intestino crasso in stoma continente	54.21.30 ↔	Laparoscopia, Laparoscopia con drenaggio
46.43.99 ↔	Altra revisione di stoma artificiale dell'intestino crasso, altro	54.21.99 ↔	Laparoscopia, altro
46.51.00 ↔	Chiusura di stoma artificiale dell'intestino tenue, NAS	54.4X.10 ↔	Asportazione di appendice epiploica
46.51.10 ↔	Chiusura di stoma a doppia canna dell'intestino tenue	54.4X.11 ↔	Asportazione di mesentere
46.51.20 ↔	Chiusura di stoma artificiale terminale dell'intestino tenue	54.4X.12 ↔	Asportazione di omento
46.51.99 ↔	Chiusura di stoma artificiale dell'intestino tenue, altro	54.4X.99 ↔	Asportazione o distruzione di tessuto e lesione peritoneale, altro
46.99.10 ↔	Decompressione dell'intestino	54.51 ↔	Lisi di aderenze peritoneali, per via laparoscopica
		54.52 ↔	Lisi di aderenze peritoneali, chirurgico a cielo aperto
		54.59 ↔	Lisi di aderenze peritoneali, altro
		54.62 ↔	Chiusura ritardata di ferita addominale in via di cicatrizzazione
		54.63.00 ↔	Altra sutura della parete addominale, NAS
		54.63.10 ↔	Altra sutura della parete addominale, Sutura di lacerazione della parete addominale
		54.63.99 ↔	Altra sutura della parete addominale, altro
		54.92 ↔	Rimozione di corpo estraneo dalla cavità peritoneale
		54.99.31 ↔	Debulking per laparotomia
		54.99.40 ↔	Revisione di fistola cutaneo-peritoneale (cateterismo permanente)
		54.99.50 ↔	Chiusura temporanea della parete addominale
		54.99.60 ↔	Lombotomia
		54.99.61 ↔	Rilombotomia

54.99.81 ↔	Revisione senza sostituzione di cateteri nonché di pompa automatica, programmabile e ricaricabile per il drenaggio continuo di liquido ascitico	56.81 ↔	Lisi di aderenza intraluminali dell'uretere
54.99.82 ↔	Rimozione di ostruzione meccanica di cateteri di una pompa automatica, programmabile e ricaricabile per il drenaggio continuo di liquido ascitico	56.83 ↔	Chiusura di ureterostomia
54.99.84 ↔	Sostituzione dei cateteri di pompa automatica, programmabile e ricaricabile per il drenaggio continuo di liquido ascitico	56.92 ↔	Impianto di stimolatore elettronico ureterale
54.A1 ↔	Asportazione e distruzione di tessuto retroperitoneale	56.93 ↔	Sostituzione di stimolatore elettronico ureterale
56.41.00 ↔	Ureterectomia parziale o segmentaria, NAS	56.94 ↔	Rimozione di stimolatore elettronico ureterale
56.41.10 ↔	Ureterectomia parziale o segmentaria, resezione dell'ostio ureterale, percutanea transvescicale	56.99.00 ↔	Altri interventi sull'uretere, NAS
56.41.11 ↔	Ureterectomia parziale o segmentaria, resezione dell'ostio ureterale, transuretrale	56.99.10 ↔	Liberazione dell'uretere (per esplorazione)
56.41.12 ↔	Ureterectomia parziale o segmentaria, resezione dell'ostio ureterale, chirurgica a cielo aperto	56.99.20 ↔	Revisione dell'uretere, chirurgica a cielo aperto
56.41.20 ↔	Ureterectomia parziale o segmentaria, chirurgica a cielo aperto	56.99.21 ↔	Revisione dell'uretere, per altra via
56.41.21 ↔	Ureterectomia parziale o segmentaria, per via laparoscopica	56.99.30 ↔	Altri interventi sull'uretere, iniezione per insufficienza dell'ostio ureterale, transuretrale
56.41.30 ↔	Ureterectomia parziale o segmentaria, resezione di moncone ureterale	56.99.31 ↔	Altri interventi sull'uretere, iniezione per insufficienza dell'ostio ureterale, chirurgica a cielo aperto
56.41.40 ↔	Ureterolectomia, transuretrale	56.99.32 ↔	Altri interventi sull'uretere, iniezione per insufficienza dell'ostio ureterale, per altra via
56.41.41 ↔	Ureterolectomia, chirurgica a cielo aperto	56.99.99 ↔	Altri interventi sull'uretere, altro
56.41.49 ↔	Ureterolectomia, per altra via	57.12 ↔	Lisi di aderenze intraluminali con incisione nella vescica
56.41.99 ↔	Ureterectomia parziale o segmentaria, altro	57.34 ↔	Biopsia della vescica a cielo aperto
56.51.00 ↔	Confezione di uretero-ileostomia cutanea, NAS	57.41 ↔	Lisi transuretrale di aderenze intraluminali
56.51.10 ↔	Confezione di uretero-ileostomia cutanea, ureteroileocutaneostomia [condotto ileale] o ureterocolocutaneostomia [condotto colon-sigmoideo], chirurgica a cielo aperto	57.49.00 ↔	Altra asportazione o distruzione transuretrale di lesione o tessuto vescicale, NAS
56.51.11 ↔	Confezione di uretero-ileostomia cutanea, ureteroileocutaneostomia [condotto ileale] o ureterocolocutaneostomia [condotto colon-sigmoideo], per via laparoscopica	57.49.11 ↔	Altra distruzione transuretrale di lesione o tessuto vescicale
56.51.12 ↔	Confezione di uretero-ileostomia cutanea, con interposizione intestinale [condotto] (derivazione urinaria non continente), per altra via	57.49.12 ↔	Altra resezione transuretrale di lesione o tessuto vescicale
56.51.20 ↔	Confezione di uretero-ileostomia cutanea, conversione di altra derivazione urinaria sopravescicale in uretero-ileostomia cutanea	57.49.99 ↔	Altra asportazione o distruzione transuretrale di lesione o tessuto vescicale, altro
56.51.30 ↔	Confezione di uretero-ileostomia cutanea, con tasca intestinale (derivazione urinaria continente)	57.51 ↔	Asportazione dell'uraco
56.51.99 ↔	Confezione di uretero-ileostomia cutanea, altro	57.58 ↔	Asportazione o distruzione laparoscopica di altra lesione o tessuto vescicale
56.52.00 ↔	Revisione di uretero-ileostomia cutanea, NAS	57.59.00 ↔	Asportazione o distruzione a cielo aperto di altra lesione o tessuto vescicale, NAS
56.52.10 ↔	Revisione di uretero-ileostomia cutanea, con interposizione intestinale [condotto]	57.59.10 ↔	Asportazione o distruzione a cielo aperto di altra lesione o tessuto vescicale, asportazione, chirurgica a cielo aperto
56.52.20 ↔	Revisione di uretero-ileostomia cutanea, con tasca intestinale (derivazione urinaria continente)	57.59.20 ↔	Asportazione o distruzione a cielo aperto di altra lesione o tessuto vescicale, miectomia
56.52.99 ↔	Revisione di uretero-ileostomia cutanea, altro	57.59.99 ↔	Asportazione o distruzione a cielo aperto di altra lesione o tessuto vescicale, altro
56.61.00 ↔	Confezione di altra ureterostomia cutanea, NAS	57.6X.00 ↔	Cistectomia parziale, NAS
56.61.10 ↔	Confezione di altra ureterostomia cutanea, ureterocutaneostomia e transureterocutaneostomia, per via laparoscopica	57.6X.10 ↔	Cistectomia parziale, senza reimpianto ureterale, chirurgica a cielo aperto
56.61.20 ↔	Confezione di altra ureterostomia cutanea, conversione di altra derivazione urinaria sopravescicale in ureterostomia cutanea	57.6X.11 ↔	Cistectomia parziale, senza reimpianto ureterale, per via laparoscopica
56.61.99 ↔	Confezione di altra ureterostomia cutanea, altro	57.6X.12 ↔	Cistectomia parziale, con reimpianto ureterale monolaterale o bilaterale, chirurgica a cielo aperto
56.62 ↔	Revisione di altra ureterocutaneostomia	57.6X.13 ↔	Cistectomia parziale, con reimpianto ureterale monolaterale o bilaterale, per via laparoscopica
56.71.00 ↔	Derivazione urinaria all'intestino, NAS	57.6X.20 ↔	Cistectomia parziale, resezione sovratrigonale o subtotale, senza reimpianto ureterale, chirurgica a cielo aperto
56.71.10 ↔	Ureterosigmoidostomia con confezione di tasca, chirurgica a cielo aperto	57.6X.21 ↔	Cistectomia parziale, resezione sovratrigonale o subtotale, senza reimpianto ureterale, per via laparoscopica
56.71.11 ↔	Ureterosigmoidostomia con confezione di tasca, per via laparoscopica	57.6X.22 ↔	Cistectomia parziale, resezione sovratrigonale o subtotale, con reimpianto ureterale monolaterale o bilaterale, chirurgica a cielo aperto
56.71.20 ↔	Conversione di altra derivazione urinaria sopravescicale in derivazione urinaria all'intestino	57.6X.23 ↔	Cistectomia parziale, resezione sovratrigonale o subtotale, con reimpianto ureterale monolaterale o bilaterale, per via laparoscopica
56.71.99 ↔	Derivazione urinaria all'intestino, altro	57.6X.99 ↔	Cistectomia parziale, altro
56.72 ↔	Revisione di anastomosi ureterointestinale	57.71.00 ↔	Cistectomia radicale, NAS
56.75 ↔	Transuretero-ureterostomia	57.71.10 ↔	Cistectomia radicale, senza uretrectomia, nel maschio, chirurgica a cielo aperto
		57.71.11 ↔	Cistectomia radicale, senza uretrectomia, nel maschio, per via laparoscopica
		57.71.20 ↔	Cistectomia radicale, con uretrectomia, nel maschio, chirurgica a cielo aperto

57.71.21 ↔	Cistectomia radicale, con uretrectomia, nel maschio, per via laparoscopica	58.45.20 ↔	Riparazione di ipospadia o epispadia, nel maschio, corporoplastica di raddrizzamento
57.71.30 ↔	Cistectomia radicale, senza uretrectomia, nella donna, chirurgica a cielo aperto	58.45.21 ↔	Riparazione di ipospadia o epispadia, nell'uomo, altra procedura
57.71.31 ↔	Cistectomia radicale, senza uretrectomia, nella donna, per via laparoscopica	58.45.99 ↔	Riparazione di ipospadia o epispadia, altro
57.71.40 ↔	Cistectomia radicale, con uretrectomia, nella donna, chirurgica a cielo aperto	58.46.00 ↔	Altre ricostruzioni uretrali, NAS
57.71.41 ↔	Cistectomia radicale, con uretrectomia, nella donna, per via laparoscopica	58.46.10 ↔	Ricostruzione della parte distale dell'uretra dopo lacerazione
57.71.50 ↔	Cistectomia radicale, svuotamento pelvico (esenterazione) nel maschio, chirurgica a cielo aperto	58.46.11 ↔	Ricostruzione della parte prostatica o della parte membranacea dell'uretra dopo lacerazione
57.71.51 ↔	Cistectomia radicale, svuotamento pelvico (esenterazione) nel maschio, per via laparoscopica	58.46.99 ↔	Altre ricostruzioni uretrali, altro
57.71.99 ↔	Cistectomia radicale, altro	58.49.10 ↔	Riparazione uretrale in uno stadio con cute prepuziale o peniena
57.79.00 ↔	Altra cistectomia totale, NAS	58.49.11 ↔	Riparazione uretrale in uno stadio con mucosa orale o vescicale, altra ricostruzione
57.79.10 ↔	Altra cistectomia totale, cistectomia semplice, nel maschio, chirurgica a cielo aperto	58.49.20 ↔	Riparazione uretrale in due stadi, primo stadio, con cute prepuziale o peniena
57.79.11 ↔	Altra cistectomia totale, cistectomia semplice, nel maschio, per via laparoscopica	58.49.21 ↔	Riparazione uretrale in due stadi, primo stadio, con mucosa orale o vescicale
57.79.20 ↔	Altra cistectomia totale, cistectomia semplice, nella donna, chirurgica a cielo aperto	58.49.29 ↔	Altra riparazione uretrale, in due stadi, primo stadio, altra ricostruzione
57.79.21 ↔	Altra cistectomia totale, cistectomia semplice, nella donna, per via laparoscopica	58.49.30 ↔	Riparazione uretrale in due stadi, secondo stadio, NAS
57.79.99 ↔	Altra cistectomia totale, altro	58.49.31 ↔	Riparazione uretrale in due stadi, secondo stadio, con cute prepuziale o peniena
57.81 ↔	Sutura di lacerazione vescicale	58.49.33 ↔	Riparazione uretrale in due stadi, secondo stadio, con mucosa orale o vescicale
57.82 ↔	Chiusura di cistostomia	58.49.39 ↔	Riparazione uretrale in due stadi, secondo stadio, altro
57.83 ↔	Riparazione di fistola vescico-intestinale	58.49.40 ↔	Revisione di riparazione uretrale
57.84.00 ↔	Riparazione di altra fistola della vescica, NAS	58.49.99 ↔	Altra riparazione uretrale, altro
57.84.10 ↔	Riparazione di fistola vescico-vaginale, chirurgica a cielo aperto (addominale)	58.5X.10 ↔	Trattamento della stenosi uretrale, incisione transuretrale dello sfintere uretrale esterno
57.84.11 ↔	Riparazione di fistola vescico-vaginale, per via vaginale	58.5X.20 ↔	Trattamento della stenosi uretrale, uretrotomia interna,
57.84.12 ↔	Riparazione di fistola vescico-vaginale, transvescicale	58.5X.99 ↔	Trattamento della stenosi uretrale, altro
57.84.13 ↔	Riparazione di fistola vescico-vaginale, per via laparoscopica	58.91 ↔	Incisione di tessuto periuretrale
57.84.20 ↔	Riparazione di fistola vescico-cutanea, chirurgica a cielo aperto	58.92 ↔	Asportazione di tessuto periuretrale
57.84.21 ↔	Riparazione di fistola vescico-cutanea, per via laparoscopica	59.00 ↔	Intervento retroperitoneale, NAS
57.84.99 ↔	Riparazione di altra fistola della vescica, altro	59.02 ↔	Altra lisi di aderenze perirenali o periureterali
57.88 ↔	Altre anastomosi vescicali	59.03.00 ↔	Lisi di aderenze perirenali e periureterali per via laparoscopica, NAS
57.89 ↔	Altra riparazione plastica della vescica, altro	59.03.99 ↔	Lisi di aderenze perirenali e periureterali per via laparoscopica, altro
57.92 ↔	Dilatazione collo vescicale	59.09 ↔	Altra incisione di tessuto perirenale e periureterale
57.9A.11 ↔	Impianto o sostituzione di neurostimolatore per la neurostimolazione epidurale della vescica	59.11 ↔	Altra lisi di aderenze perivescicali
57.9A.12 ↔	Impianto o sostituzione di neurostimolatore per la neurostimolazione della radice anteriore della vescica	59.12 ↔	Lisi di aderenze perivescicali per via laparoscopica
57.9A.13 ↔	Impianto o sostituzione di neurostimolatore per la neurostimolazione gangliare della vescica	59.19 ↔	Altra incisione del tessuto perivescicale
57.9A.21 ↔	Revisione senza sostituzione di neurostimolatore per la neurostimolazione della vescica	59.91 ↔	Asportazione di tessuti perirenali o perivescicali
57.9A.31 ↔	Rimozione di neurostimolatore per la neurostimolazione della vescica	59.92 ↔	Altri interventi sul tessuto perirenale o perivescicale
58.0 ↔	Uretrotomia	59.99 ↔	Altri interventi sull'apparato urinario, altro
58.41 ↔	Sutura di lacerazione uretrale	65.81.00 ↔	Lisi di aderenze di ovaio e di tuba di Falloppio per via laparoscopica, NAS
58.42 ↔	Chiusura di uretrotomia	65.81.10 ↔	Lisi di aderenze di ovaio e di tuba di Falloppio al peritoneo pelvico femminile, per via laparoscopica
58.43.00 ↔	Chiusura di altra fistola uretrale, NAS	65.81.99 ↔	Lisi di aderenze di ovaio e di tuba di Falloppio per via laparoscopica, altro
58.43.10 ↔	Chiusura di fistola uretrovaginale, chirurgica a cielo aperto (addominale)	65.89.00 ↔	Altra lisi di aderenze di ovaio e di tuba di Falloppio, NAS
58.43.11 ↔	Chiusura di fistola uretrovaginale, per via laparoscopica	65.89.10 ↔	Altra lisi di aderenze di ovaio e di tuba di Falloppio, chirurgica a cielo aperto
58.43.12 ↔	Chiusura di fistola uretrovaginale, per via vaginale	65.89.11 ↔	Altra lisi di aderenze di ovaio e di tuba di Falloppio, con tecnica microchirurgica
58.43.20 ↔	Chiusura di fistola uretrocutanea	65.89.12 ↔	Altra lisi di aderenze di ovaio e di tuba di Falloppio al peritoneo pelvico femminile, chirurgica a cielo aperto
58.43.30 ↔	Chiusura di fistola uretrorettale	65.89.13 ↔	Altra lisi di aderenze di ovaio e di tuba di Falloppio al peritoneo pelvico femminile, con assistenza microchirurgica
58.43.99 ↔	Chiusura di altra fistola uretrale, altro	65.89.99 ↔	Altra lisi di aderenze di ovaio e di tuba di Falloppio, altro
58.44 ↔	Rianastomosi uretrale		
58.45.00 ↔	Riparazione di ipospadia o epispadia, NAS		
58.45.10 ↔	Riparazione di ipospadia o epispadia, nella donna		

69.19 ↔	Altra asportazione o distruzione dell'utero e delle strutture di sostegno	7A.71.11 ↔	Fusione di vertebre con stabilizzazione della colonna vertebrale, approccio dorsale e dorsolaterale, 1 segmento
69.6 ↔	Procedura chirurgica per provocare o regolare il flusso mestruale	7A.71.12 ↔	Fusione di vertebre con stabilizzazione della colonna vertebrale, approccio dorsale e dorsolaterale, 2 segmenti
69.92.01 ↔	Trattamento per infertilità, NAS	7A.71.21 ↔	Fusione di vertebre con stabilizzazione della colonna vertebrale, approccio ventrale, 1 segmento
69.92.10 ↔	Inseminazione artificiale, NAS	7A.71.22 ↔	Fusione di vertebre con stabilizzazione della colonna vertebrale, approccio ventrale, 2 segmenti
69.92.11 ↔	Inseminazione intrauterina	7A.72.11 ↔	Stabilizzazione dinamica della colonna vertebrale, approccio dorsale e dorsolaterale, 1 segmento
69.92.12 ↔	Inseminazione intraperitoneale diretta (DIPI)	7A.72.12 ↔	Stabilizzazione dinamica della colonna vertebrale, approccio dorsale e dorsolaterale, 2 segmenti
69.92.19 ↔	Inseminazione artificiale, altro	7A.72.21 ↔	Stabilizzazione dinamica della colonna vertebrale, approccio ventrale, 1 segmento
69.92.20 ↔	Puntura del follicolo con aspirazione dell'ovulo, trasferimento intratubarico dei gameti (GIFT), NAS	7A.72.22 ↔	Stabilizzazione dinamica della colonna vertebrale, approccio ventrale, 2 segmenti
69.92.21 ↔	Puntura del follicolo percutanea (sotto controllo ecografico)	7A.A4.15 ↔	Materiale di osteosintesi utilizzato, colonna vertebrale, sistema a viti e barre
69.92.22 ↔	Aspirazione dell'ovulo laparoscopica	7A.A4.16 ↔	Materiale di osteosintesi utilizzato, colonna vertebrale, sistema a viti e placche
69.92.23 ↔	Aspirazione dell'ovulo transvaginale	7A.A4.19 ↔	Materiale di osteosintesi utilizzato, colonna vertebrale, altro
69.92.24 ↔	Aspirazione dell'ovulo laparoscopica con trasferimento intratubarico dei gameti (GIFT)	83.02.10 ↔	Miotomia, Testa e collo
69.92.29 ↔	Puntura del follicolo con aspirazione dell'ovulo, trasferimento intratubarico dei gameti (GIFT), altro	83.02.11 ↔	Miotomia, Spalla e ascella
69.92.30 ↔	Fertilizzazione in vitro (IVF) e altro trasferimento, NAS	83.02.12 ↔	Miotomia, Braccio e gomito
69.92.31 ↔	Trasferimento dell'embrione	83.02.13 ↔	Miotomia, Avambraccio
69.92.32 ↔	Trasferimento intratubarico dello zigote (ZIFT)	83.02.14 ↔	Miotomia, Parete toracica, addome e dorso
69.92.39 ↔	Fertilizzazione in vitro (IVF) e altro trasferimento, altro	83.02.15 ↔	Miotomia, Regione inguinale e genitale e natiche
69.92.99 ↔	Trattamento per infertilità, altro	83.02.16 ↔	Miotomia, Estremità inferiore
70.12 ↔	Culdotomia	83.02.19 ↔	Miotomia, Altra localizzazione
70.13 ↔	Lisi di aderenze intraluminali della vagina	83.03.10 ↔	Borsotomia, Testa e collo
70.22 ↔	Culdoscopia	83.03.11 ↔	Borsotomia, Spalla e ascella
70.91 ↔	Altri interventi sulla vagina	83.03.12 ↔	Borsotomia, Braccio e gomito
71.01 ↔	Lisi di aderenze vulvari	83.03.13 ↔	Borsotomia, Avambraccio
77.19.11 ↔	Incisione di falangi delle mani, Rimozione di corpo estraneo	83.03.14 ↔	Borsotomia, Parete toracica, addome e dorso
77.19.12 ↔	Incisione di falangi delle mani, Impianto e rimozione di sistema di somministrazione farmacologica	83.03.15 ↔	Borsotomia, Regione inguinale e genitale e natiche
77.19.13 ↔	Incisione di falangi delle mani, Drenaggio	83.03.16 ↔	Borsotomia, Estremità inferiore
77.19.19 ↔	Altra incisione di falangi delle mani	83.03.19 ↔	Borsotomia, Altra localizzazione
77.19.30 ↔	Incisione delle ossa pelviche, Esplorazione e trapanazione	83.09.10 ↔	Rimozione di corpo estraneo da muscolo, tendine o fascia, Testa e collo
77.19.31 ↔	Incisione delle ossa pelviche, Rimozione di corpo estraneo	83.09.11 ↔	Rimozione di corpo estraneo da muscolo, tendine o fascia, Spalla e ascella
77.19.32 ↔	Incisione delle ossa pelviche, Impianto e rimozione di sistema(i) di somministrazione farmacologica	83.09.12 ↔	Rimozione di corpo estraneo da muscolo, tendine o fascia, Braccio e gomito
77.19.33 ↔	Incisione delle ossa pelviche, Drenaggio	83.09.13 ↔	Rimozione di corpo estraneo da muscolo, tendine o fascia, Avambraccio
77.19.39 ↔	Altra incisione delle ossa pelviche	83.09.14 ↔	Rimozione di corpo estraneo da muscolo, tendine o fascia, Parete toracica, addome e dorso
77.19.40 ↔	Incisione di falangi dei piedi, Esplorazione e trapanazione	83.09.15 ↔	Rimozione di corpo estraneo da muscolo, tendine o fascia, Regione inguinale e genitale e natiche
77.19.41 ↔	Incisione di falangi dei piedi, Rimozione di corpo estraneo	83.09.16 ↔	Rimozione di corpo estraneo da muscolo, tendine o fascia, Estremità inferiore
77.19.42 ↔	Incisione di falangi dei piedi, Impianto e rimozione di sistema di somministrazione farmacologica	83.09.19 ↔	Rimozione di corpo estraneo da muscolo, tendine o fascia, Altra localizzazione
77.19.43 ↔	Incisione di falangi dei piedi, Drenaggio	83.11 ↔	Achillotenotomia
77.19.49 ↔	Altra incisione di falangi dei piedi	83.12 ↔	Tenotomia degli adduttori dell'anca
77.19.90 ↔	Incisione di ulteriori ossa specificate, Esplorazione e trapanazione	83.13.10 ↔	Incisione di tendine, Testa e collo
77.19.91 ↔	Incisione di ulteriori ossa specificate, Rimozione di corpo estraneo	83.13.11 ↔	Incisione di tendine, Spalla e ascella
77.19.92 ↔	Incisione di ulteriori ossa specificate, Impianto e rimozione di sistema di somministrazione farmacologica	83.13.12 ↔	Incisione di tendine, Braccio e gomito
77.19.93 ↔	Incisione di ulteriori ossa specificate, Drenaggio	83.13.13 ↔	Incisione di tendine, Avambraccio
77.19.99 ↔	Altra incisione di altre ossa specificate, escluse quelle facciali senza sezione, altro	83.13.14 ↔	Incisione di tendine, Parete toracica, addome e dorso
77.89.30 ↔	Altra osteotomia parziale delle ossa pelviche	83.13.15 ↔	Incisione di tendine, Regione inguinale e genitale e natiche
77.89.40 ↔	Altra osteotomia parziale di falangi dei piedi	83.13.16 ↔	Incisione di tendine, Estremità inferiore
7A.28.11 ↔	Osteotomia della colonna vertebrale, grado I	83.13.20 ↔	Sezione di tendine, Testa e collo
7A.28.21 ↔	Osteotomia della colonna vertebrale, grado II	83.13.21 ↔	Sezione di tendine, Spalla e ascella
7A.29 ↔	Incisione e asportazione di ossa e articolazioni della colonna vertebrale, altro	83.13.22 ↔	Sezione di tendine, Braccio e gomito
		83.13.23 ↔	Sezione di tendine, Avambraccio
		83.13.24 ↔	Sezione di tendine, Parete toracica, addome e dorso



83.13.25 ↔	Sezione di tendine, Regione inguinale e genitale e natiche	83.39.23 ↔	Asportazione di lesione di fascia, Regione inguinale e genitale e natiche
83.13.26 ↔	Sezione di tendine, Estremità inferiore	83.39.24 ↔	Asportazione di lesione di fascia, Estremità inferiore
83.14.10 ↔	Fasciotomia, Testa e collo	83.41 ↔	Asportazione di tendini per innesti
83.14.11 ↔	Fasciotomia, Spalla e ascella	83.42.10 ↔	Altra tendinectomia, Testa e collo
83.14.12 ↔	Fasciotomia, Braccio e gomito	83.42.11 ↔	Altra tendinectomia, Spalla e ascella
83.14.13 ↔	Fasciotomia, Avambraccio	83.42.12 ↔	Altra tendinectomia, Braccio e gomito
83.14.14 ↔	Fasciotomia, Parete toracica, addome e dorso	83.42.13 ↔	Altra tendinectomia, Avambraccio
83.14.15 ↔	Fasciotomia, Regione inguinale e genitale e natiche	83.42.14 ↔	Altra tendinectomia, Parete toracica, addome e dorso
83.14.16 ↔	Fasciotomia, Estremità inferiore	83.42.15 ↔	Altra tendinectomia, Regione inguinale e genitale e natiche
83.19.10 ↔	Sezione di muscolo, Testa e collo	83.42.16 ↔	Altra tendinectomia, Estremità inferiore
83.19.11 ↔	Sezione di muscolo, Spalla e ascella	83.42.19 ↔	Altra tendinectomia, Altra localizzazione
83.19.12 ↔	Sezione di muscolo, Braccio e gomito	83.44.00 ↔	Altra fasciectomia, NAS
83.19.13 ↔	Sezione di muscolo, Avambraccio	83.44.10 ↔	Altra fasciectomia, Testa e collo
83.19.14 ↔	Sezione di muscolo, Parete toracica, addome e dorso	83.44.11 ↔	Altra fasciectomia, Spalla e ascella
83.19.15 ↔	Sezione di muscolo, Regione inguinale e genitale e natiche	83.44.12 ↔	Altra fasciectomia, Braccio e gomito
83.19.16 ↔	Sezione di muscolo, Estremità inferiore	83.44.13 ↔	Altra fasciectomia, Avambraccio
83.19.20 ↔	Disinserzione di muscolo, tendine e fascia, Testa e collo	83.44.14 ↔	Altra fasciectomia, Parete toracica, addome e dorso
83.19.21 ↔	Disinserzione di muscolo, tendine e fascia, Spalla e ascella	83.44.15 ↔	Altra fasciectomia, Regione inguinale e genitale e natiche
83.19.22 ↔	Disinserzione di muscolo, tendine e fascia, Braccio e gomito	83.44.16 ↔	Altra fasciectomia, Estremità inferiore
83.19.23 ↔	Disinserzione di muscolo, tendine e fascia, Avambraccio	83.44.19 ↔	Altra fasciectomia, Altra localizzazione
83.19.24 ↔	Disinserzione di muscolo, tendine e fascia, Parete toracica, addome e dorso	83.44.99 ↔	Altra fasciectomia, altro
83.19.25 ↔	Disinserzione di muscolo, tendine e fascia, Regione inguinale e genitale e natiche	83.45.10 ↔	Altra miectomia, Testa e collo
83.19.26 ↔	Disinserzione di muscolo, tendine e fascia, Estremità inferiore	83.45.11 ↔	Altra miectomia, Spalla e ascella
83.21.11 ↔	Biopsia a cielo aperto dei tessuti molli	83.45.12 ↔	Altra miectomia, Braccio e gomito
83.21.21 ↔	Biopsia a cielo aperto di muscolo	83.45.13 ↔	Altra miectomia, Avambraccio
83.21.30 ↔	Biopsia dei tessuti molli, Biopsia di borsa sinoviale	83.45.14 ↔	Altra miectomia, Parete toracica, addome e dorso
83.31.10 ↔	Asportazione di lesione delle guaine tendinee, Testa e collo	83.45.15 ↔	Altra miectomia, Regione inguinale e genitale e natiche
83.31.11 ↔	Asportazione di lesione delle guaine tendinee, Spalla e ascella	83.45.16 ↔	Altra miectomia, Estremità inferiore
83.31.12 ↔	Asportazione di lesione delle guaine tendinee, Braccio e gomito	83.45.19 ↔	Altra miectomia, Altra localizzazione
83.31.13 ↔	Asportazione di lesione delle guaine tendinee, Avambraccio	83.49.10 ↔	Asportazione di guaina tendinea, Testa e collo
83.31.14 ↔	Asportazione di lesione delle guaine tendinee, Parete toracica, addome e dorso	83.49.11 ↔	Asportazione di guaina tendinea, Spalla e ascella
83.31.15 ↔	Asportazione di lesione delle guaine tendinee, Regione inguinale e genitale e natiche	83.49.12 ↔	Asportazione di guaina tendinea, Braccio e gomito
83.31.16 ↔	Asportazione di lesione delle guaine tendinee, Estremità inferiore	83.49.13 ↔	Asportazione di guaina tendinea, Avambraccio
83.32.10 ↔	Asportazione di lesione dei muscoli, Testa e collo	83.49.14 ↔	Asportazione di guaina tendinea, Parete toracica e dorso
83.32.11 ↔	Asportazione di lesione dei muscoli, Spalla e braccio	83.49.15 ↔	Asportazione di guaina tendinea, Regione inguinale e genitale e natiche
83.32.12 ↔	Asportazione di lesione dei muscoli, Parete toracica, addome e dorso	83.49.16 ↔	Asportazione di guaina tendinea, Estremità inferiore
83.32.13 ↔	Asportazione di lesione dei muscoli, Regione inguinale e genitale e natiche	83.49.20 ↔	Resezione compartimentale, Testa e collo
83.32.14 ↔	Asportazione di lesione dei muscoli, Estremità inferiore	83.49.21 ↔	Resezione compartimentale, Spalla e ascella
83.32.19 ↔	Asportazione di lesione dei muscoli, Altra localizzazione	83.49.22 ↔	Resezione compartimentale, Braccio e gomito
83.39.10 ↔	Asportazione di lesione di tendine, testa e collo	83.49.23 ↔	Resezione compartimentale, Avambraccio
83.39.11 ↔	Asportazione di lesione di tendine, Spalla e braccio	83.49.24 ↔	Resezione compartimentale, Parete toracica, addome e dorso
83.39.12 ↔	Asportazione di lesione di tendine, Parete toracica, addome e dorso	83.49.25 ↔	Resezione compartimentale, Regione inguinale e genitale e natiche
83.39.13 ↔	Asportazione di lesione di tendine, Regione inguinale e genitale e natiche	83.49.26 ↔	Resezione compartimentale, Estremità inferiore
83.39.14 ↔	Asportazione di lesione di tendine, Estremità inferiore	83.49.29 ↔	Resezione compartimentale, Altra localizzazione
83.39.20 ↔	Asportazione di lesione di fascia, Testa e collo	83.49.30 ↔	Altra asportazione di tessuti molli, Testa e collo
83.39.21 ↔	Asportazione di lesione di fascia, Spalla e braccio	83.49.31 ↔	Altra asportazione di tessuti molli, Spalla e ascella
83.39.22 ↔	Asportazione di lesione di fascia, Parete toracica, addome e dorso	83.49.32 ↔	Altra asportazione di tessuti molli, Braccio e gomito
		83.49.33 ↔	Altra asportazione di tessuti molli, Avambraccio
		83.49.34 ↔	Altra asportazione di tessuti molli, Parete toracica, addome e dorso
		83.49.35 ↔	Altra asportazione di tessuti molli, Regione inguinale e genitale e natiche
		83.49.36 ↔	Altra asportazione di tessuti molli, Estremità inferiore
		83.49.39 ↔	Altra asportazione di tessuti molli, Altra localizzazione
		83.5X.10 ↔	Borsectomia, Testa e collo
		83.5X.11 ↔	Borsectomia, Spalla e ascella
		83.5X.12 ↔	Borsectomia, Braccio e gomito
		83.5X.13 ↔	Borsectomia, Avambraccio
		83.5X.14 ↔	Borsectomia, Parete toracica, addome e dorso
		83.5X.15 ↔	Borsectomia, Regione inguinale e genitale e natiche
		83.5X.16 ↔	Borsectomia, Estremità inferiore

83.5X.19 ↔	Borsectomia, Altra localizzazione	83.77.13 ↔	Trasferimento o trapianto di muscoli, Avambraccio
83.61.11 ↔	Sutura di guaina tendinea, Spalla e ascella	83.77.14 ↔	Trasferimento o trapianto di muscoli, Parete toracica, addome e dorso
83.61.12 ↔	Sutura di guaina tendinea, Braccio e gomito	83.77.15 ↔	Trasferimento o trapianto di muscoli, Regione inguinale e genitale e natiche
83.61.13 ↔	Sutura di guaina tendinea, Avambraccio	83.77.16 ↔	Trasferimento o trapianto di muscoli, Estremità inferiore
83.61.14 ↔	Sutura di guaina tendinea, Parete toracica, addome e dorso	83.77.19 ↔	Trasferimento o trapianto di muscoli, Altra localizzazione
83.61.15 ↔	Sutura di guaina tendinea, Regione inguinale e genitale e natiche	83.85.10 ↔	Allungamento di muscolo o tendine, Testa e collo
83.61.16 ↔	Sutura di guaina tendinea, Estremità inferiore	83.85.11 ↔	Allungamento di muscolo o tendine, Spalla e ascella
83.61.19 ↔	Sutura di guaina tendinea, Altra localizzazione	83.85.12 ↔	Allungamento di muscolo o tendine, Braccio e gomito
83.62.10 ↔	Sutura differita di tendini, Testa e collo	83.85.13 ↔	Allungamento di muscolo o tendine, Avambraccio
83.62.11 ↔	Sutura differita di tendini, Spalla e ascella	83.85.14 ↔	Allungamento di muscolo o tendine, Parete toracica, addome e dorso
83.62.12 ↔	Sutura differita di tendini, Braccio e gomito	83.85.15 ↔	Allungamento di muscolo o tendine, Regione inguinale e genitale e natiche
83.62.13 ↔	Sutura differita di tendini, Avambraccio	83.85.16 ↔	Allungamento di muscolo o tendine, Estremità inferiore
83.62.14 ↔	Sutura differita di tendini, Parete toracica, addome e dorso	83.85.19 ↔	Allungamento di muscolo o tendine, Altra localizzazione
83.62.15 ↔	Sutura differita di tendini, Regione inguinale e genitale e natiche	83.85.20 ↔	Accorciamento di muscolo o tendine, Testa e collo
83.62.16 ↔	Sutura differita di tendini, Estremità inferiore	83.85.21 ↔	Accorciamento di muscolo o tendine, Spalla e ascella
83.62.19 ↔	Sutura differita di tendini, Altra localizzazione	83.85.22 ↔	Accorciamento di muscolo o tendine, Braccio e gomito
83.64.10 ↔	Altra sutura di tendini, Testa e collo	83.85.23 ↔	Accorciamento di muscolo o tendine, Avambraccio
83.64.11 ↔	Altra sutura di tendini, Spalla e ascella	83.85.24 ↔	Accorciamento di muscolo o tendine, Parete toracica, addome e dorso
83.64.12 ↔	Altra sutura di tendini, Braccio e gomito	83.85.25 ↔	Accorciamento di muscolo o tendine, Regione inguinale e genitale e natiche
83.64.13 ↔	Altra sutura di tendini, Avambraccio	83.85.26 ↔	Accorciamento di muscolo o tendine, Estremità inferiore
83.64.14 ↔	Altra sutura di tendini, Parete toracica, addome e dorso	83.85.29 ↔	Accorciamento di muscolo o tendine, Altra localizzazione
83.64.15 ↔	Altra sutura di tendini, Regione inguinale e genitale e natiche	83.86 ↔	Plastica del quadricipite
83.64.16 ↔	Altra sutura di tendini, Estremità inferiore	83.87.10 ↔	Mioplastica, Testa e collo
83.64.19 ↔	Altra sutura di tendini, Altra localizzazione	83.87.11 ↔	Mioplastica, Spalla e ascella
83.65.10 ↔	Altra sutura di muscoli o fasce, Testa e collo	83.87.12 ↔	Mioplastica, Braccio e gomito
83.65.11 ↔	Altra sutura di muscoli o fasce, Spalla e ascella	83.87.13 ↔	Mioplastica, Avambraccio
83.65.12 ↔	Altra sutura di muscoli o fasce, Braccio e gomito	83.87.14 ↔	Mioplastica, Parete toracica, addome e dorso
83.65.13 ↔	Altra sutura di muscoli o fasce, Avambraccio	83.87.15 ↔	Mioplastica, Regione inguinale e genitale e natiche
83.65.14 ↔	Altra sutura di muscoli o fasce, Parete toracica, addome e dorso	83.87.16 ↔	Mioplastica, Estremità inferiore
83.65.15 ↔	Altra sutura di muscoli o fasce, Regione inguinale e genitale e natiche	83.88.10 ↔	Rinforzo di tendine, Testa e collo
83.65.16 ↔	Altra sutura di muscoli o fasce, Estremità inferiore	83.88.11 ↔	Rinforzo di tendine, Spalla e ascella
83.72.10 ↔	Arretramento di tendini, Testa e collo	83.88.12 ↔	Rinforzo di tendine, Braccio e gomito
83.72.11 ↔	Arretramento di tendini, Spalla e ascella	83.88.13 ↔	Rinforzo di tendine, Avambraccio
83.72.12 ↔	Arretramento di tendini, Braccio e gomito	83.88.14 ↔	Rinforzo di tendine, Parete toracica, addome e dorso
83.72.13 ↔	Arretramento di tendini, Avambraccio	83.88.15 ↔	Rinforzo di tendine, Regione inguinale e genitale e natiche
83.72.14 ↔	Arretramento di tendini, Parete toracica, addome e dorso	83.88.16 ↔	Rinforzo di tendine, Estremità inferiore
83.72.15 ↔	Arretramento di tendini, Regione inguinale e genitale e natiche	83.88.19 ↔	Rinforzo di tendine, Altra localizzazione
83.72.16 ↔	Arretramento di tendini, Estremità inferiore	83.88.20 ↔	Tenoplastica sostitutiva, Testa e collo
83.73.10 ↔	Reinserzione di tendini, Testa e collo	83.88.21 ↔	Tenoplastica sostitutiva, Spalla e ascella
83.73.11 ↔	Reinserzione di tendini, Spalla e ascella	83.88.22 ↔	Tenoplastica sostitutiva, Braccio e gomito
83.73.12 ↔	Reinserzione di tendini, Braccio e gomito	83.88.23 ↔	Tenoplastica sostitutiva, Avambraccio
83.73.13 ↔	Reinserzione di tendini, Avambraccio	83.88.24 ↔	Tenoplastica sostitutiva, Parete toracica, addome e dorso
83.73.14 ↔	Reinserzione di tendini, Parete toracica, addome e dorso	83.88.25 ↔	Tenoplastica sostitutiva, Regione inguinale e genitale e natiche
83.73.15 ↔	Reinserzione di tendini, Regione inguinale e genitale e natiche	83.88.26 ↔	Tenoplastica sostitutiva, Estremità inferiore
83.73.16 ↔	Reinserzione di tendini, Estremità inferiore	83.88.29 ↔	Tenoplastica sostitutiva, Altra localizzazione
83.73.19 ↔	Reinserzione di tendini, Altra localizzazione	83.88.30 ↔	Creazione di un letto per l'innesto di tendini, Testa e collo
83.74.10 ↔	Reinserzione di muscoli, Testa e collo	83.88.31 ↔	Creazione di un letto per l'innesto di tendini, Spalla e ascella
83.74.11 ↔	Reinserzione di muscoli, Spalla e ascella	83.88.32 ↔	Creazione di un letto per l'innesto di tendini, Braccio e gomito
83.74.12 ↔	Reinserzione di muscoli, Braccio e gomito	83.88.33 ↔	Creazione di un letto per l'innesto di tendini, Avambraccio
83.74.13 ↔	Reinserzione di muscoli, Avambraccio		
83.74.14 ↔	Reinserzione di muscoli, Parete toracica, addome e dorso		
83.74.15 ↔	Reinserzione di muscoli, Regione inguinale e genitale e natiche		
83.74.16 ↔	Reinserzione di muscoli, Estremità inferiore		
83.74.19 ↔	Reinserzione di muscoli, Altra localizzazione		
83.77.10 ↔	Trasferimento o trapianto di muscoli, Testa e collo		
83.77.11 ↔	Trasferimento o trapianto di muscoli, Spalla e ascella		
83.77.12 ↔	Trasferimento o trapianto di muscoli, Braccio e gomito		

83.88.34 ↔ Creazione di un letto per l'innesto di tendini, Parete toracica, addome e dorso	83.91.15 ↔ Lisi di aderenze di muscoli, tendini, fasce e borse, Regione inguinale e genitale e natiche
83.88.35 ↔ Creazione di un letto per l'innesto di tendini, Regione inguinale e genitale e natiche	83.91.16 ↔ Lisi di aderenze di muscoli, tendini, fasce e borse, Estremità inferiore
83.88.36 ↔ Creazione di un letto per l'innesto di tendini, Estremità inferiore	83.92 ↔ Inserzione o sostituzione di stimolatore dei muscoli scheletrici
83.88.39 ↔ Creazione di un letto per l'innesto di tendini, Altra localizzazione	83.99.10 ↔ Altri interventi su tendini, Testa e collo
83.88.40 ↔ Tenodesi, Testa e collo	83.99.11 ↔ Altri interventi su tendini, Spalla e ascella
83.88.41 ↔ Tenodesi, Spalla e ascella	83.99.12 ↔ Altri interventi su tendini, Braccio e gomito
83.88.42 ↔ Tenodesi, Braccio e gomito	83.99.13 ↔ Altri interventi su tendini, Avambraccio
83.88.43 ↔ Tenodesi, Avambraccio	83.99.14 ↔ Altri interventi su tendini, Parete toracica, addome e dorso
83.88.44 ↔ Tenodesi, Parete toracica, addome e dorso	83.99.15 ↔ Altri interventi su tendini, Regione inguinale e genitale e natiche
83.88.45 ↔ Tenodesi, Regione inguinale e genitale e natiche	83.99.16 ↔ Altri interventi su tendini, Estremità inferiore
83.88.46 ↔ Tenodesi, Estremità inferiore	83.99.20 ↔ Altri interventi su muscoli, fasce e borse, Testa e collo
83.88.49 ↔ Tenodesi, Altra localizzazione	83.99.21 ↔ Altri interventi su muscoli, fasce e borse, Spalla e ascella
83.88.90 ↔ Altri interventi di plastica sui tendini, Testa e collo	83.99.22 ↔ Altri interventi su muscoli, fasce e borse, Braccio e gomito
83.88.91 ↔ Altri interventi di plastica sui tendini, Spalla e ascella	83.99.23 ↔ Altri interventi su muscoli, fasce e borse, Avambraccio
83.88.92 ↔ Altri interventi di plastica sui tendini, Braccio e gomito	83.99.24 ↔ Altri interventi su muscoli, fasce e borse, Parete toracica, addome e dorso
83.88.93 ↔ Altri interventi di plastica sui tendini, Avambraccio	83.99.25 ↔ Altri interventi su muscoli, fasce e borse, Regione inguinale e genitale e natiche
83.88.94 ↔ Altri interventi di plastica sui tendini, Parete toracica, addome e dorso	83.99.26 ↔ Altri interventi su muscoli, fasce e borse, Estremità inferiore
83.88.95 ↔ Altri interventi di plastica sui tendini, Regione inguinale e genitale e natiche	83.99.30 ↔ Revisione senza sostituzione di stimolatore dei muscoli scheletrici
83.88.96 ↔ Altri interventi di plastica sui tendini, Estremità inferiore	86.2A.31 ↔ Sbrigliamento chirurgico, di grande estensione, sul capo
83.89.10 ↔ Allungamento, accorciamento o raddoppiamento di fascia, Testa e collo	86.2A.36 ↔ Sbrigliamento chirurgico, di grande estensione, sulla mano
83.89.11 ↔ Allungamento, accorciamento o raddoppiamento di fascia, Spalla e ascella	86.2A.3D ↔ Sbrigliamento chirurgico, di grande estensione, sul piede
83.89.12 ↔ Allungamento, accorciamento o raddoppiamento di fascia, Braccio e gomito	86.2A.3E ↔ Sbrigliamento chirurgico, di grande estensione, in altra sede
83.89.13 ↔ Allungamento, accorciamento o raddoppiamento di fascia, Avambraccio	86.84.21 ↔ Correzione di cicatrice o briglia retrattile della cute, sul capo
83.89.14 ↔ Allungamento, accorciamento o raddoppiamento di fascia, Parete toracica, addome e dorso	86.84.26 ↔ Correzione di cicatrice o briglia retrattile della cute, sulla mano
83.89.15 ↔ Allungamento, accorciamento o raddoppiamento di fascia, Regione inguinale e genitale e natiche	86.84.2D ↔ Correzione di cicatrice o briglia retrattile della cute, sul piede
83.89.16 ↔ Allungamento, accorciamento o raddoppiamento di fascia, Estremità inferiore	86.84.2E ↔ Correzione di cicatrice o briglia retrattile della cute, di altra sede
83.89.20 ↔ Copertura di difetto della fascia, Testa e collo	86.88.11 ↔ Impianto o sostituzione operativi di sistema per terapia a pressione negativa in anestesia regionale o generale, profondi, su ossa e articolazioni delle estremità
83.89.21 ↔ Copertura di difetto della fascia, Spalla e ascella	86.88.12 ↔ Impianto o sostituzione operativi di sistema per terapia a pressione negativa in anestesia regionale o generale, profondi, su torace, mediastino e sterno
83.89.22 ↔ Copertura di difetto della fascia, Braccio e gomito	86.88.13 ↔ Impianto o sostituzione operativi di sistema per terapia a pressione negativa in anestesia regionale o generale, sull'addome aperto
83.89.23 ↔ Copertura di difetto della fascia, Avambraccio	86.88.14 ↔ Impianto o sostituzione operativi di sistema per terapia a pressione negativa in anestesia regionale o generale, endorettale
83.89.24 ↔ Copertura di difetto della fascia, Parete toracica, addome e dorso	86.88.15 ↔ Impianto o sostituzione operativi di sistema per terapia a pressione negativa in anestesia regionale o generale, su pelle e tessuto sottocutaneo
83.89.25 ↔ Copertura di difetto della fascia, Regione inguinale e genitale e natiche	86.88.16 ↔ Impianto o sostituzione operativi di sistema per terapia a pressione negativa in anestesia regionale o generale, in altra sede
83.89.26 ↔ Copertura di difetto della fascia, Estremità inferiore	86.88.17 ↔ Impianto o sostituzione operativi di sistema per terapia a pressione negativa in anestesia regionale o generale, profondi, sul dorso (da cervicale a sacrale)
83.89.90 ↔ Altri interventi di plastica sulle fasce, Testa e collo	
83.89.91 ↔ Altri interventi di plastica sulle fasce, Spalla e ascella	
83.89.92 ↔ Altri interventi di plastica sulle fasce, Braccio e gomito	
83.89.93 ↔ Altri interventi di plastica sulle fasce, Avambraccio	
83.89.94 ↔ Altri interventi di plastica sulle fasce, Parete toracica, addome e dorso	
83.89.95 ↔ Altri interventi di plastica sulle fasce, Regione inguinale e genitale e natiche	
83.89.96 ↔ Altri interventi di plastica sulle fasce, Estremità inferiore	
83.91.10 ↔ Lisi di aderenze di muscoli, tendini, fasce e borse, Testa e collo	
83.91.11 ↔ Lisi di aderenze di muscoli, tendini, fasce e borse, Spalla e ascella	
83.91.12 ↔ Lisi di aderenze di muscoli, tendini, fasce e borse, Braccio e gomito	
83.91.13 ↔ Lisi di aderenze di muscoli, tendini, fasce e borse, Avambraccio	
83.91.14 ↔ Lisi di aderenze di muscoli, tendini, fasce e borse, Parete toracica, addome e dorso	

86.88.I8 ↔ Impianto o sostituzione operativi di sistema per terapia a pressione negativa in anestesia regionale o generale, profondi, su pelvi, vulva e perineo

### Procedura N11-2

54.93 ‡↔ Creazione di fistola cutaneo-peritoneale

### Procedura N11-3

85.2C.12 ‡↔ Sbrigliamento chirurgico della mammella per mezzo di asportazione in anestesia locale per infiltrazione, regionale o generale, ampio

85.2C.32 ‡↔ Sbrigliamento della mammella, senza asportazione, in anestesia locale per infiltrazione, regionale o generale, ampio

86.2A.21 ‡↔ Sbrigliamento chirurgico, di media estensione, sul capo

86.2A.26 ‡↔ Sbrigliamento chirurgico, di media estensione, sulla mano

86.2A.2D ‡↔ Sbrigliamento chirurgico, di media estensione, sul piede

86.2A.2E ‡↔ Sbrigliamento chirurgico, di media estensione, in altra sede

### Procedura N11-4

86.0B.11 ‡↔ Impianto di sistema di somministrazione farmacologica nella cute e nel tessuto sottocutaneo

### Procedura N11-5

02.98.10 ↔ Impianto o sostituzione di pompa di infusione totalmente impiantabile per infusione intraventricolare, NAS

02.98.11 ↔ Impianto o sostituzione di pompa di infusione totalmente impiantabile per infusione intraventricolare con profilo giornaliero variabile programmabile

02.98.12 ↔ Impianto o sostituzione di pompa di infusione totalmente impiantabile per infusione intraventricolare con flusso costante

02.98.19 ↔ Impianto o sostituzione di pompa di infusione totalmente impiantabile per infusione intraventricolare, altro

03.9B.10 ↔ Impianto o sostituzione di pompa di infusione totalmente impiantabile per infusione intratecale ed epidurale, NAS

03.9B.11 ↔ Impianto o sostituzione di pompa di infusione totalmente impiantabile per infusione intratecale ed epidurale con profilo giornaliero variabile programmabile

03.9B.12 ↔ Impianto o sostituzione di pompa di infusione totalmente impiantabile per infusione intratecale ed epidurale con flusso costante

03.9B.19 ↔ Impianto o sostituzione di pompa di infusione totalmente impiantabile per infusione intratecale ed epidurale, altro

40.22.00 ↔ Asportazione di linfonodo mammario interno, NAS

40.22.10 ↔ Asportazione di linfonodo mammario interno, per via torascopica

40.22.20 ↔ Asportazione di linfonodo mammario interno, chirurgica a cielo aperto

40.22.99 ↔ Asportazione di linfonodo mammario interno, altro

40.24.00 ↔ Asportazione di linfonodo inguinale, NAS

40.24.10 ↔ Asportazione di linfonodo inguinale, chirurgica a cielo aperto, senza marcatura

40.24.11 ↔ Asportazione di linfonodo inguinale, chirurgica a cielo aperto, con marcatura con radionuclidi o colorante (linfadenectomia del linfonodo sentinella)

40.24.20 ↔ Asportazione di linfonodo inguinale, per via laparoscopica

40.24.99 ↔ Asportazione di linfonodo inguinale, altro

40.29.10 ↔ Asportazione di linfonodo mediastinico, NAS

40.29.11 ↔ Asportazione di linfonodo mediastinico, chirurgica a cielo aperto

40.29.12 ↔ Asportazione di linfonodo mediastinico, per via torascopica

40.29.19 ↔ Asportazione di linfonodo mediastinico, altro

40.29.20 ↔ Asportazione di linfonodo para-aortico

40.29.30 ↔ Asportazione di linfonodo iliaco

40.29.70 ↔ Asportazione di linfangioma o di igroma cistico

40.29.80 ↔ Asportazione di più stazioni linfonodali addominali (con biopsia epatica), NAS

40.29.81 ↔ Asportazione di più stazioni linfonodali addominali (con biopsia epatica), chirurgica a cielo aperto [laparotomia di staging]

40.29.82 ↔ Asportazione di più stazioni linfonodali addominali (con biopsia epatica), per via laparoscopica [laparoscopia di staging]

40.29.89 ↔ Asportazione di più stazioni linfonodali addominali (con biopsia epatica), altro

40.29.99 ↔ Asportazione semplice di altre strutture linfatiche, altro

40.3X.10 ↔ Linfadenectomia regionale quale intervento indipendente, NAS

40.3X.11 ↔ Linfadenectomia regionale quale intervento indipendente, cervicale

40.3X.12 ↔ Linfadenectomia regionale quale intervento indipendente, ascellare

40.3X.13 ↔ Linfadenectomia regionale quale intervento indipendente, para-aortica, pelvica, otturatoria o iliaca

40.3X.14 ↔ Linfadenectomia regionale quale intervento indipendente, inguinale, chirurgica a cielo aperto

40.3X.15 ↔ Linfadenectomia regionale quale intervento indipendente, inguinale, per via laparoscopica

40.3X.16 ↔ Linfadenectomia regionale quale intervento indipendente, mediastinica e peribronchiale

40.3X.19 ↔ Linfadenectomia regionale quale intervento indipendente, altro

40.3X.21 ↔ Linfadenectomia regionale in corso di altro intervento, cervicale

40.3X.22 ↔ Linfadenectomia regionale in corso di altro intervento, ascellare

40.3X.23 ↔	Linfadenectomia regionale in corso di altro intervento, para-aortica, pelvica o iliaca	56.61.20 ↔	Confezione di altra ureterostomia cutanea, conversione di altra derivazione urinaria sopravescicale in ureterostomia cutanea
40.3X.24 ↔	Linfadenectomia regionale in corso di altro intervento, otturatoria	56.61.99 ↔	Confezione di altra ureterostomia cutanea, altro
40.3X.25 ↔	Linfadenectomia regionale in corso di altro intervento, inguinale	56.62 ↔	Revisione di altra ureterocutaneostomia
40.3X.26 ↔	Linfadenectomia regionale in corso di altro intervento, mediastinica e peribronchiale	56.71.00 ↔	Derivazione urinaria all'intestino, NAS
40.3X.29 ↔	Linfadenectomia regionale in corso di altro intervento, altro	56.71.10 ↔	Ureterosigmoidostomia con confezione di tasca, chirurgica a cielo aperto
41.5 ↔	Splenectomia totale	56.71.11 ↔	Ureterosigmoidostomia con confezione di tasca, per via laparoscopica
46.10 ↔	Colostomia, NAS	56.71.20 ↔	Conversione di altra derivazione urinaria sopravescicale in derivazione urinaria all'intestino
46.12.11 ↔	Colostomia terminale, chirurgica a cielo aperto	56.71.99 ↔	Derivazione urinaria all'intestino, altro
46.12.12 ↔	Colostomia terminale, per via laparoscopica	56.72 ↔	Revisione di anastomosi ureterointestinale
46.15.11 ↔	Colostomia a doppia canna, chirurgica a cielo aperto	56.75 ↔	Transuretero-ureterostomia
46.15.12 ↔	Colostomia a doppia canna, per via laparoscopica	56.92 ↔	Impianto di stimolatore elettronico ureterale
46.19 ↔	Colostomia, altra	56.93 ↔	Sostituzione di stimolatore elettronico ureterale
46.20 ↔	Digiunostomia e ileostomia, NAS	57.71.00 ↔	Cistectomia radicale, NAS
46.25.11 ↔	Digiunostomia e ileostomia terminale, chirurgica a cielo aperto	57.71.10 ↔	Cistectomia radicale, senza uretrectomia, nel maschio, chirurgica a cielo aperto
46.25.12 ↔	Digiunostomia e ileostomia terminale, per via laparoscopica	57.71.11 ↔	Cistectomia radicale, senza uretrectomia, nel maschio, per via laparoscopica
46.26.11 ↔	Digiunostomia e ileostomia a doppia canna, chirurgica a cielo aperto	57.71.20 ↔	Cistectomia radicale, con uretrectomia, nel maschio, chirurgica a cielo aperto
46.26.12 ↔	Digiunostomia e ileostomia a doppia canna, per via laparoscopica	57.71.21 ↔	Cistectomia radicale, con uretrectomia, nel maschio, per via laparoscopica
46.29 ↔	Digiunostomia e ileostomia, altro	57.71.30 ↔	Cistectomia radicale, senza uretrectomia, nella donna, chirurgica a cielo aperto
46.2A ↔	Confezione di anastomosi secondo Bishop-Koop	57.71.31 ↔	Cistectomia radicale, senza uretrectomia, nella donna, per via laparoscopica
46.41.11 ↔	Neoconfezione di stoma artificiale dell'intestino tenue	57.71.40 ↔	Cistectomia radicale, con uretrectomia, nella donna, chirurgica a cielo aperto
46.41.12 ↔	Asportazione della parte estroflessa di uno stoma artificiale dell'intestino tenue	57.71.41 ↔	Cistectomia radicale, con uretrectomia, nella donna, per via laparoscopica
46.41.20 ↔	Conversione di stoma artificiale dell'intestino tenue in stoma continente	57.71.50 ↔	Cistectomia radicale, svuotamento pelvico (esenterazione) nel maschio, chirurgica a cielo aperto
46.43.11 ↔	Neoconfezione di colostomia	57.71.51 ↔	Cistectomia radicale, svuotamento pelvico (esenterazione) nel maschio, per via laparoscopica
46.43.12 ↔	Rimozione di parte estroflessa di stoma dell'intestino crasso	57.71.99 ↔	Cistectomia radicale, altro
46.43.20 ↔	Conversione di stoma dell'intestino crasso in stoma continente	57.79.00 ↔	Altra cistectomia totale, NAS
54.4X.11 ↔	Asportazione di mesentero	57.79.10 ↔	Altra cistectomia totale, cistectomia semplice, nel maschio, chirurgica a cielo aperto
54.4X.12 ↔	Asportazione di omento	57.79.11 ↔	Altra cistectomia totale, cistectomia semplice, nel maschio, per via laparoscopica
54.99.50 ↔	Chiusura temporanea della parete addominale	57.79.20 ↔	Altra cistectomia totale, cistectomia semplice, nella donna, chirurgica a cielo aperto
56.51.00 ↔	Confezione di uretero-ileostomia cutanea, NAS	57.79.21 ↔	Altra cistectomia totale, cistectomia semplice, nella donna, per via laparoscopica
56.51.10 ↔	Confezione di uretero-ileostomia cutanea, ureteroileocutaneostomia [condotto ileale] o ureterocolocutaneostomia [condotto colon-sigmoideo], chirurgica a cielo aperto	57.79.99 ↔	Altra cistectomia totale, altro
56.51.11 ↔	Confezione di uretero-ileostomia cutanea, ureteroileocutaneostomia [condotto ileale] o ureterocolocutaneostomia [condotto colon-sigmoideo], per via laparoscopica	57.84.10 ↔	Riparazione di fistola vescico-vaginale, chirurgica a cielo aperto (addominale)
56.51.12 ↔	Confezione di uretero-ileostomia cutanea, con interposizione intestinale [condotto] (derivazione urinaria non continente), per altra via	57.84.11 ↔	Riparazione di fistola vescico-vaginale, per via vaginale
56.51.20 ↔	Confezione di uretero-ileostomia cutanea, conversione di altra derivazione urinaria sopravescicale in uretero-ileostomia cutanea	57.84.12 ↔	Riparazione di fistola vescico-vaginale, transvescicale
56.51.30 ↔	Confezione di uretero-ileostomia cutanea, con tasca intestinale (derivazione urinaria continente)	57.84.13 ↔	Riparazione di fistola vescico-vaginale, per via laparoscopica
56.51.99 ↔	Confezione di uretero-ileostomia cutanea, altro	57.84.20 ↔	Riparazione di fistola vescico-cutanea, chirurgica a cielo aperto
56.52.00 ↔	Revisione di uretero-ileostomia cutanea, NAS	57.84.21 ↔	Riparazione di fistola vescico-cutanea, per via laparoscopica
56.52.10 ↔	Revisione di uretero-ileostomia cutanea, con interposizione intestinale [condotto]	57.84.99 ↔	Riparazione di altra fistola della vescica, altro
56.52.20 ↔	Revisione di uretero-ileostomia cutanea, con tasca intestinale (derivazione urinaria continente)	57.9A.11 ↔	Impianto o sostituzione di neurostimolatore per la neurostimolazione epidurale della vescica
56.52.99 ↔	Revisione di uretero-ileostomia cutanea, altro	57.9A.12 ↔	Impianto o sostituzione di neurostimolatore per la neurostimolazione della radice anteriore della vescica
56.61.00 ↔	Confezione di altra ureterostomia cutanea, NAS	57.9A.13 ↔	Impianto o sostituzione di neurostimolatore per la neurostimolazione gangliare della vescica
56.61.10 ↔	Confezione di altra ureterostomia cutanea, ureterocutaneostomia e transureterocutaneostomia, per via laparoscopica	58.41 ↔	Sutura di lacerazione uretrale
		58.49.10 ↔	Riparazione uretrale in uno stadio con cute prepuziale o peniena

58.49.11 ↔	Riparazione uretrale in uno stadio con mucosa orale o vescicale, altra ricostruzione	58.49.31 ↔	Riparazione uretrale in due stadi, secondo stadio, con cute prepuziale o peniena
58.49.20 ↔	Riparazione uretrale in due stadi, primo stadio, con cute prepuziale o peniena	58.49.33 ↔	Riparazione uretrale in due stadi, secondo stadio, con mucosa orale o vescicale
58.49.21 ↔	Riparazione uretrale in due stadi, primo stadio, con mucosa orale o vescicale	58.49.39 ↔	Riparazione uretrale in due stadi, secondo stadio, altro
58.49.29 ↔	Altra riparazione uretrale, in due stadi, primo stadio, altra ricostruzione		

**ADRG N13****Interventi maggiori su vagina, cervice e vulva**

Procedura nella tabella N13-2

**DRG N13A****Interventi maggiori su vagina, cervice e vulva con diagnosi specifica**

Diagnosi nella tabella N13-1

**DRG N13B****Interventi maggiori su vagina, cervice e vulva, età < 81 anni****Diagnosi N13-1**

N81.1	Cistocele	N81.6	Rettocele
N81.5	Enteroccele vaginale		

**Procedura N13-2**

54.11 ↔	Laparotomia esplorativa	67.4X.13 ↔	Asportazione radicale di moncone cervicale, senza linfadenectomia, per via vaginale, con assistenza laparoscopica
54.21.10 ↔	Laparoscopia, Laparoscopia diagnostica	67.4X.14 ↔	Asportazione radicale di moncone cervicale, senza linfadenectomia, per via laparoscopica
56.84.00 ↔	Chiusura di altra fistola ureterale, NAS	67.4X.20 ↔	Asportazione radicale di moncone cervicale, con linfadenectomia, NAS
56.84.10 ↔	Chiusura di fistola ureterointestinale, chirurgica a cielo aperto	67.4X.21 ↔	Asportazione chirurgica radicale di moncone cervicale, con linfadenectomia, a cielo aperto (addominale)
56.84.11 ↔	Chiusura di fistola ureterointestinale, per via laparoscopica	67.4X.22 ↔	Asportazione radicale di moncone cervicale, con linfadenectomia, per via vaginale
56.84.20 ↔	Chiusura di fistola ureterovaginale, chirurgica a cielo aperto	67.4X.23 ↔	Asportazione radicale di moncone cervicale, con linfadenectomia, per via vaginale, con assistenza laparoscopica
56.84.21 ↔	Chiusura di fistola ureterovaginale, per via laparoscopica	67.4X.24 ↔	Asportazione radicale di moncone cervicale, con linfadenectomia, per via laparoscopica
56.84.22 ↔	Chiusura di fistola ureterovaginale, per via vaginale	67.4X.29 ↔	Asportazione radicale di moncone cervicale, con linfadenectomia, altro
56.84.99 ↔	Chiusura di altra fistola ureterale, altro	67.4X.30 ↔	Asportazione di moncone cervicale
57.21 ↔	Vescicostomia	67.4X.99 ↔	Asportazione della cervice, altro
57.22 ↔	Revisione di vescicostomia	67.51 ↔	Cerchiaggio transaddominale della cervice
57.23.00 ↔	Appendicovesicostomia, NAS	67.61 ↔	Sutura di lacerazione della cervice
57.23.11 ↔	Creazione di appendicovesicostomia	67.62 ↔	Riparazione di fistola della cervice
57.23.12 ↔	Revisione superficiale di appendicovesicostomia	68.22.00 ↔	Incisione o asportazione di setto congenito dell'utero, NAS
57.23.13 ↔	Revisione profonda di appendicovesicostomia	68.22.10 ↔	Incisione o asportazione di setto congenito dell'utero, per via vaginale
57.23.99 ↔	Appendicovesicostomia, altro	68.22.11 ↔	Incisione o asportazione di setto congenito dell'utero, isteroscopica, senza controllo
57.93.00 ↔	Emostasi vescicale (postoperatoria), NAS	68.22.12 ↔	Incisione o asportazione di setto congenito dell'utero, isteroscopica, con assistenza laparoscopica
57.93.10 ↔	Emostasi vescicale (postoperatoria), percutanea	68.22.13 ↔	Incisione o asportazione di setto congenito dell'utero, isteroscopica, con assistenza ecografica
57.93.11 ↔	Emostasi vescicale (postoperatoria), transuretrale	68.22.99 ↔	Incisione o asportazione di setto congenito dell'utero, altro
57.93.12 ↔	Emostasi vescicale (postoperatoria), chirurgica a cielo aperto	70.31 ↔	Imenectomia
57.93.13 ↔	Emostasi vescicale (postoperatoria), per via laparoscopica	70.33.00 ↔	Asportazione o distruzione locale di lesione o tessuto della vagina, NAS
57.93.14 ↔	Emostasi vescicale (postoperatoria), attraverso stoma	70.33.10 ↔	Distruzione locale di lesione o tessuto della vagina, NAS
57.93.99 ↔	Emostasi vescicale (postoperatoria), altro		
59.3 ↔	Plicatura della giunzione uretro-vescicale		
59.5 ↔	Sospensione uretrale retropubica (Marshall)		
59.72 ↔	Iniezione di impianto nell'uretra e/o nel collo vescicale		
67.4X.00 ↔	Asportazione della cervice, NAS		
67.4X.10 ↔	Asportazione radicale di moncone cervicale, NAS		
67.4X.11 ↔	Asportazione chirurgica radicale di moncone cervicale, senza linfadenectomia, a cielo aperto (addominale)		
67.4X.12 ↔	Asportazione radicale di moncone cervicale, senza linfadenectomia, per via vaginale		

70.33.11 ↔	Distruzione locale di lesione o tessuto della vagina, cauterizzazione	70.73.10 ↔	Riparazione chirurgica di fistola retto-vaginale, a cielo aperto (addominale)
70.33.12 ↔	Distruzione locale di lesione o tessuto della vagina, elettrocoagulazione	70.73.20 ↔	Riparazione di fistola retto-vaginale, per via vaginale
70.33.13 ↔	Distruzione locale di lesione o tessuto della vagina, laser-fotocoagulazione	70.73.30 ↔	Riparazione di fistola retto-vaginale, per via laparoscopica
70.33.14 ↔	Distruzione locale di lesione o tessuto della vagina, criocoagulazione	70.73.99 ↔	Riparazione di fistola retto-vaginale, altro
70.33.99 ↔	Asportazione o distruzione locale di lesione o tessuto della vagina, altro	70.74 ↔	Riparazione di altra fistola vagino-enterica
70.71 ↔	Sutura di lacerazione della vagina	70.75 ↔	Riparazione di altra fistola della vagina
70.72.00 ↔	Riparazione di fistola colon-vaginale, NAS	70.76 ↔	Imenorrafia
70.72.10 ↔	Riparazione chirurgica di fistola colon-vaginale, a cielo aperto (addominale)	70.79.10 ↔	Altra colporrafia vaginale con plastica del pavimento pelvico
70.72.20 ↔	Riparazione di fistola colon-vaginale, per via vaginale	70.8 ↔	Obliterazione del fornice vaginale
70.72.30 ↔	Riparazione di fistola colon-vaginale, per via laparoscopica	70.91 ↔	Altri interventi sulla vagina
70.72.99 ↔	Riparazione di fistola colon-vaginale, altro	70.92.00 ↔	Altri interventi sul cul-de-sac, NAS
70.73.00 ↔	Riparazione di fistola retto-vaginale, NAS	70.92.10 ↔	Entero-elitroceleplastica
		70.92.99 ↔	Altri interventi sul cul-de-sac, altro
		71.4X.10 ↔	Ricostruzione del clitoride
		71.4X.99 ↔	Interventi sul clitoride, altro

**ADRG N16****Radioterapia per malattie e disturbi dell'apparato genitale femminile, meno di 9 sedute di irradiazione o brachiterapia**

Di cui almeno una Procedura nella tabella N16-1

**DRG N16Z****Radioterapia per malattie e disturbi dell'apparato genitale femminile, meno di 9 sedute di irradiazione o brachiterapia****Procedura N16-1**

92.21.00 ↔	Radioterapia superficiale: NAS	92.24.12 ↔	Teleradioterapia mediante fotoni, acceleratore lineare, guidata dalle immagini, più di 2 campi di irradiazione
92.21.01 ↔	Radioterapia superficiale: fino a 2 campi di irradiazione	92.24.13 ↔	Teleradioterapia mediante fotoni, acceleratore lineare, guidata dalle immagini, irradiazione 3D pianificata
92.21.02 ↔	Radioterapia superficiale: più di 2 campi di irradiazione	92.24.14 ↔	Teleradioterapia mediante fotoni, acceleratore lineare, guidata dalle immagini, radioterapia a modulazione di intensità
92.22.00 ↔	Radioterapia con ortovoltaggio: NAS	92.24.21 ↔	Teleradioterapia mediante fotoni, acceleratore lineare, non guidata dalle immagini, fino a 2 campi di irradiazione
92.22.01 ↔	Radioterapia con ortovoltaggio: fino a 2 campi di irradiazione	92.24.22 ↔	Teleradioterapia mediante fotoni, acceleratore lineare, non guidata dalle immagini, più di 2 campi di irradiazione
92.22.02 ↔	Radioterapia con ortovoltaggio: più di 2 campi di irradiazione	92.24.23 ↔	Teleradioterapia mediante fotoni, acceleratore lineare, non guidata dalle immagini, irradiazione 3D pianificata
92.22.11 ↔	Roentgenterapia intraoperatoria, fino a 300 kV	92.24.24 ↔	Teleradioterapia mediante fotoni, acceleratore lineare, non guidata dalle immagini, radioterapia a modulazione di intensità
92.22.12 ↔	Roentgenterapia intraoperatoria, 300 kV - < 1 MV	92.24.30 ↔	Teleradioterapia mediante fotoni: radioterapia estremamente complessa con attrezzatura specializzata
92.22.19 ↔	Roentgenterapia intraoperatoria, altro	92.25.00 ↔	Teleradioterapia con elettroni, acceleratore lineare, NAS
92.23.00 ↔	Radioterapia ad alto voltaggio: NAS	92.25.01 ↔	Teleradioterapia con elettroni, acceleratore lineare, irradiazione di campo esteso
92.23.01 ↔	Dispositivo di telecobaltoterapia, fino a 2 campi di irradiazione	92.25.02 ↔	Teleradioterapia con elettroni, acceleratore lineare, irradiazione di un emicorpo
92.23.02 ↔	Dispositivo di telecobaltoterapia, da 3 a 4 campi di irradiazione	92.25.03 ↔	Teleradioterapia con elettroni, acceleratore lineare, irradiazione del corpo intero
92.23.03 ↔	Dispositivo di telecobaltoterapia, più di 4 campi di irradiazione o irradiazione 3D pianificata	92.25.04 ↔	Teleradioterapia con elettroni, acceleratore lineare, radioterapia intraoperatoria
92.23.08 ↔	Radioterapia ad alto voltaggio: altri isotopi	92.25.09 ↔	Teleradioterapia con elettroni, acceleratore lineare, altro
92.23.09 ↔	Dispositivo di telecobaltoterapia, altro	92.25.11 ↔	Teleradioterapia con elettroni, acceleratore lineare, guidata dalle immagini
92.24.00 ↔	Teleradioterapia mediante fotoni, acceleratore lineare, NAS		
92.24.01 ↔	Teleradioterapia mediante fotoni, acceleratore lineare, irradiazione di campo esteso		
92.24.02 ↔	Teleradioterapia mediante fotoni, acceleratore lineare, irradiazione di un emicorpo		
92.24.03 ↔	Teleradioterapia mediante fotoni, acceleratore lineare, irradiazione del corpo intero		
92.24.04 ↔	Teleradioterapia mediante fotoni, acceleratore lineare, radioterapia intraoperatoria		
92.24.09 ↔	Teleradioterapia mediante fotoni, acceleratore lineare, altro		
92.24.11 ↔	Teleradioterapia mediante fotoni, acceleratore lineare, guidata dalle immagini, fino a 2 campi di irradiazione		

92.25.12 ↔	Teleradioterapia con elettroni, acceleratore lineare, guidata dalle immagini, fino a 2 campi di irradiazione	92.28.24 ↔	Radio-chemioembolizzazione endovascolare selettiva con I-131-Lipiodol
92.25.13 ↔	Teleradioterapia con elettroni, acceleratore lineare, guidata dalle immagini, più di 2 campi di irradiazione	92.28.25 ↔	Terapia endovascolare selettiva con radionuclidi (SIRT) mediante embolizzazione con microsferie marcate con ittrio-90
92.25.14 ↔	Teleradioterapia con elettroni, acceleratore lineare, guidata dalle immagini, irradiazione 3D pianificata	92.28.26 ↔	Terapia endovascolare selettiva con radionuclidi (SIRT) mediante embolizzazione con microsferie marcate con olmio-166
92.25.15 ↔	Teleradioterapia con elettroni, acceleratore lineare, guidata dalle immagini, radioterapia a modulazione di intensità	92.28.33 ↔	Brachiterapia endovascolare con renio-188
92.25.21 ↔	Teleradioterapia con elettroni, acceleratore lineare, non guidata dalle immagini, fino a 2 campi di irradiazione	92.28.41 ↔	Radioiodoterapia fino a 1,2 GBq I-131, senza somministrazione di tireotropina ricombinante (rh-TSH)
92.25.22 ↔	Teleradioterapia con elettroni, acceleratore lineare, non guidata dalle immagini, più di 2 campi di irradiazione	92.28.42 ↔	Radioiodoterapia fino a 1,2 GBq I-131, con somministrazione di tireotropina ricombinante (rh-TSH)
92.25.23 ↔	Teleradioterapia con elettroni, acceleratore lineare, non guidata dalle immagini, irradiazione 3D pianificata	92.28.43 ↔	Radioiodoterapia da 1,2 a meno di 5 GBq I-131, senza somministrazione di tireotropina ricombinante (rh-TSH)
92.25.24 ↔	Teleradioterapia con elettroni, acceleratore lineare, non guidata dalle immagini, radioterapia a modulazione di intensità	92.28.44 ↔	Radioiodoterapia da 1,2 a meno di 5 GBq I-131, con somministrazione di tireotropina ricombinante (rh-TSH)
92.26.00 ↔	Teleradioterapia con altre radiazioni particellari, NAS	92.28.45 ↔	Radioiodoterapia da 5 e più GBq I-131, senza somministrazione di tireotropina ricombinante (rh-TSH)
92.26.99 ↔	Teleradioterapia con altre radiazioni particellari, altro	92.28.46 ↔	Radioiodoterapia da 5 e più GBq I-131, con somministrazione di tireotropina ricombinante (rh-TSH)
92.27.00 ↔	Impianto o inserzione di elementi radioattivi (brachiterapia con radionuclidi chiusi), superficie corporea, altra o NAS sede di applicazione	92.28.51 ↔	Radioimmunoterapia con 90Y ibritumomab tiuxetano, parenterale
92.27.10 ↔	Impianto o inserzione di elementi radioattivi (brachiterapia con radionuclidi chiusi), organi sessuali femminili, NAS	92.28.52 ↔	Radioimmunoterapia con iodio-131 [I-131] tositumomab, parenterale
92.27.11 ↔	Impianto o inserzione di elementi radioattivi (brachiterapia con radionuclidi chiusi), in sede intrauterina	92.28.53 ↔	Radioimmunoterapia con altri anticorpi, parenterale
92.27.12 ↔	Impianto o inserzione di elementi radioattivi (brachiterapia con radionuclidi chiusi), in sede intravaginale	92.28.64 ↔	Terapia radiorecettoriale con l'analogo della somatostatina DOTA-coniugato TOC (octreotide)
92.27.13 ↔	Impianto o inserzione di elementi radioattivi (brachiterapia con radionuclidi chiusi), in sede combinata intrauterina e intravaginale	92.28.65 ↔	Terapia radiorecettoriale con l'analogo della somatostatina DOTA-coniugato TATE (octreotate)
92.27.21 ↔	Impianto o inserzione di elementi radioattivi (brachiterapia con radionuclidi chiusi), superficie corporea	92.28.66 ↔	Terapia radiorecettoriale con antagonisti della somatostatina
92.27.22 ↔	Impianto o inserzione di elementi radioattivi (brachiterapia con radionuclidi chiusi), in sede intracavitaria	92.28.67 ↔	Terapia radiorecettoriale con ligando PSMA
92.27.23 ↔	Impianto o inserzione di elementi radioattivi (brachiterapia con radionuclidi chiusi), in sede endoluminale	92.28.69 ↔	Radioterapia con molecole piccole, altro
92.27.30 ↔	Impianto o inserzione di elementi radioattivi (brachiterapia con radionuclidi chiusi), vasi NAS	92.28.71 ↔	Somministrazione parenterale di iodio-131-MIBG (metaiodobenzilguanidina)
92.27.31 ↔	Impianto o inserzione di elementi radioattivi (brachiterapia con radionuclidi chiusi), arterie coronarie	92.29.00 ↔	Brachiterapia con radionuclidi chiusi, NAS
92.27.39 ↔	Impianto o inserzione di elementi radioattivi (brachiterapia con radionuclidi chiusi), altri vasi	92.29.09 ↔	Brachiterapia con radionuclidi chiusi, altro
92.27.40 ↔	Impianto o inserzione di elementi radioattivi (brachiterapia con radionuclidi chiusi), intraoperatoria	92.29.11 ↔	Brachiterapia interstiziale con impianto di emettitori rimovibili monoplanari, basso rateo di dose
92.27.70 ↔	Moulage radioattivi, NAS	92.29.12 ↔	Brachiterapia interstiziale con impianto di emettitori rimovibili monoplanari, rateo di dose pulsata (pulsed dose rate)
92.27.71 ↔	Moulage radioattivi: costruzione e applicazione di moulage radioattivi superficiali	92.29.13 ↔	Brachiterapia interstiziale con impianto di emettitori rimovibili monoplanari, alto rateo di dose
92.27.72 ↔	Moulage radioattivi: costruzione e applicazione di applicatori non impiegati sulla superficie corporea	92.29.19 ↔	Brachiterapia interstiziale con impianto di emettitori rimovibili monoplanari, altro
92.27.73 ↔	Moulage radioattivi: costruzione e applicazione di applicatori oculari	92.29.21 ↔	Brachiterapia interstiziale con impianto volumetrico di emettitori rimovibili multiplanari, basso rateo di dose
92.27.79 ↔	Moulage radioattivi, altro	92.29.22 ↔	Brachiterapia interstiziale con impianto volumetrico di emettitori rimovibili multiplanari, rateo di dose pulsata (pulsed dose rate)
92.28.00 ↔	Iniezione, instillazione o somministrazione per via orale di radioisotopi, NAS	92.29.23 ↔	Brachiterapia interstiziale con impianto volumetrico di emettitori rimovibili multiplanari, alto rateo di dose
92.28.09 ↔	Iniezione, instillazione o somministrazione per via orale di radioisotopi, altro	92.29.24 ↔	Brachiterapia con impianto di emettitori rimovibili multiplanari, alto rateo di dose, intraoperatoria
92.28.11 ↔	Terapia con radionuclidi aperti per metastasi ossee	92.29.29 ↔	Brachiterapia interstiziale con impianto volumetrico di emettitori rimovibili multiplanari, altro
92.28.14 ↔	Instillazione di radionuclidi aperti in articolazioni	92.29.31 ↔	Brachiterapia interstiziale con impianto di emettitori permanenti, fino a 10 sorgenti
		92.29.32 ↔	Brachiterapia interstiziale con impianto di emettitori permanenti, da 11 a 15 sorgenti
		92.29.33 ↔	Brachiterapia interstiziale con impianto di emettitori permanenti, da 16 a 20 sorgenti



92.29.34 ↔	Brachiterapia interstiziale con impianto di emettitori permanenti, da 21 a 25 sorgenti	92.30.32 ↔	Radioterapia stereotassica, in seduta unica: Extracerebrale, guidata dalle immagini
92.29.35 ↔	Brachiterapia interstiziale con impianto di emettitori permanenti, da 26 a 30 sorgenti	92.30.99 ↔	Radioterapia stereotassica, in seduta unica, altro
92.29.36 ↔	Brachiterapia interstiziale con impianto di emettitori permanenti, da 31 a 35 sorgenti	92.31.00 ↔	Radiochirurgia con fotoni NAS, cerebrale
92.29.37 ↔	Brachiterapia interstiziale con impianto di emettitori permanenti, da 36 a 40 sorgenti	92.31.10 ↔	Radiochirurgia con fotoni NAS, extracerebrale
92.29.38 ↔	Brachiterapia interstiziale con impianto di emettitori permanenti, da 41 a 45 sorgenti	92.32.00 ↔	Radiochirurgia con fotoni a sorgente multiple, NAS
92.29.39 ↔	Brachiterapia interstiziale con impianto di emettitori permanenti, da 46 a 50 sorgenti	92.32.01 ↔	Radiochirurgia con fotoni a sorgenti multiple: Gamma knife
92.29.3A ↔	Brachiterapia interstiziale con impianto di emettitori permanenti, da 51 a 55 sorgenti	92.33.00 ↔	Radiochirurgia con particelle, NAS
92.29.3B ↔	Brachiterapia interstiziale con impianto di emettitori permanenti, da 56 a 60 sorgenti	92.33.01 ↔	Altra radioterapia ad alto voltaggio: radioterapia stereotassica, in seduta unica, cerebrale
92.29.3C ↔	Brachiterapia interstiziale con impianto di emettitori permanenti, da 61 a 65 sorgenti	92.33.11 ↔	Altra radioterapia ad alto voltaggio: radioterapia stereotassica, in seduta unica, extracerebrale
92.29.3D ↔	Brachiterapia interstiziale con impianto di emettitori permanenti, da 66 a 70 sorgenti	92.39.00 ↔	Altra radiochirurgia stereotassica, NAS
92.29.3E ↔	Brachiterapia interstiziale con impianto di emettitori permanenti, da 71 e più sorgenti	92.39.01 ↔	Altra radioterapia ad alto voltaggio, irradiazione stereotassica, frazionata, cerebrale, NAS
92.29.40 ↔	Brachiterapia con applicatori superficiali, NAS	92.39.11 ↔	Altra radioterapia ad alto voltaggio, irradiazione stereotassica, frazionata, extracerebrale, NAS
92.29.49 ↔	Brachiterapia con applicatori superficiali, altro	92.39.20 ↔	Altra radioterapia ad alto voltaggio, irradiazione stereotassica, frazionata: Cerebrale, radioterapia a modulazione di intensità
92.29.51 ↔	Rimozione di radionuclidi chiusi o di applicatori inattivi sotto anestesia	92.39.21 ↔	Altra radioterapia ad alto voltaggio, irradiazione stereotassica, frazionata: Cerebrale, radioterapia ad arco a modulazione di intensità (IMAT)
92.30.00 ↔	Radioterapia stereotassica, in seduta unica, NAS	92.39.22 ↔	Altra radioterapia ad alto voltaggio, irradiazione stereotassica, frazionata: Cerebrale, guidata dalle immagini
92.30.01 ↔	Radioterapia stereotassica, in seduta unica: Cerebrale, NAS	92.39.29 ↔	Altra radioterapia ad alto voltaggio, irradiazione stereotassica, frazionata, cerebrale, altro
92.30.02 ↔	Radioterapia stereotassica, in seduta unica: Extracerebrale, NAS	92.39.30 ↔	Altra radioterapia ad alto voltaggio, irradiazione stereotassica, frazionata: Extracerebrale, radioterapia a modulazione di intensità
92.30.20 ↔	Radioterapia stereotassica, in seduta unica: Cerebrale, radioterapia a modulazione di intensità	92.39.31 ↔	Altra radioterapia ad alto voltaggio, irradiazione stereotassica, frazionata: Extracerebrale, radioterapia ad arco a modulazione di intensità (IMAT)
92.30.21 ↔	Radioterapia stereotassica, in seduta unica: Cerebrale, radioterapia ad arco a modulazione di intensità (IMAT)	92.39.32 ↔	Altra radioterapia ad alto voltaggio, irradiazione stereotassica, frazionata: Extracerebrale, guidata dalle immagini
92.30.22 ↔	Radioterapia stereotassica, in seduta unica: Cerebrale, guidata dalle immagini	92.39.39 ↔	Altra radioterapia ad alto voltaggio, irradiazione stereotassica, frazionata, extracerebrale, altro
92.30.30 ↔	Radioterapia stereotassica, in seduta unica: Extracerebrale, radioterapia a modulazione di intensità	92.41 ↔	Radioterapia intraoperatoria con elettroni
92.30.31 ↔	Radioterapia stereotassica, in seduta unica: Extracerebrale, radioterapia ad arco a modulazione di intensità (IMAT)		

**ADRG N23****Altri interventi ricostruttivi sull'apparato genitale femminile o enucleazione di mioma**

Di cui almeno una Procedura nella tabella N23-2

**DRG N23A****Altri interventi ricostruttivi sull'apparato genitale femminile con enucleazione di mioma**

Diagnosi principale nella tabella N23-1

**DRG N23B****Altri interventi ricostruttivi sull'apparato genitale femminile****Diagnosi N23-1**

D25.0	Leiomioma sottomucoso dell'utero	D25.2	Leiomioma sottosieroso dell'utero
D25.1	Leiomioma intramurale dell'utero	D25.9	Leiomioma dell'utero non specificato

**Procedura N23-2**

40.23.00 ↔	Asportazione di linfonodo ascellare, NAS	70.52.10 ↔	Riparazione del cul-de-sac
40.23.10 ↔	Asportazione di linfonodo ascellare, senza marcatura	70.52.99 ↔	Riparazione di rettocele, altro
40.23.11 ↔	Asportazione di linfonodo ascellare, con marcatura con radionuclidi o colorante (linfadenectomia del linfonodo sentinella)	85.12 ↔	Biopsia a cielo aperto della mammella
40.23.99 ↔	Asportazione di linfonodo ascellare, altro	85.20 ↔	Asportazione o distruzione di tessuto della mammella, NAS
59.4 ↔	Sospensione uretrale sovrapubica con sling	85.24 ↔	Asportazione di tessuto ectopico della mammella
59.5 ↔	Sospensione uretrale retropubica (Marshall)	85.25 ↔	Asportazione del capezzolo
59.73.00 ↔	Sospensione transvaginale, NAS	85.27 ↔	Asportazione locale di lesione o tessuto della cute della mammella
59.73.10 ↔	Sospensione transvaginale con fascetta alloplastica, NAS	85.28 ↔	Asportazione locale di lesione o tessuto della mammella
59.73.11 ↔	Sospensione transvaginale con fascetta alloplastica, nastro transvaginale senza tensione (TVT)	85.29 ↔	Asportazione o distruzione di tessuto della mammella, altro
59.73.12 ↔	Sospensione transvaginale con fascetta alloplastica, nastro transotturatorio (TOT)	85.2A ↔	Distruzione di lesione o tessuto della cute della mammella
59.73.19 ↔	Sospensione transvaginale con fascetta alloplastica, altro	85.2B ↔	Distruzione di lesione o tessuto della mammella
59.73.99 ↔	Sospensione transvaginale, altro	85.6 ↔	Mastopessia
59.79 ↔	Altra riparazione per incontinenza urinaria da stress	85.A0 ↔	Mastectomia, NAS
68.29.11 ↔	Asportazione o distruzione chirurgica di lesione dell'utero, a cielo aperto (addominale)	85.A1 ↔	Mastectomia parziale
68.29.12 ↔	Asportazione o distruzione di lesione dell'utero, per via vaginale	85.A2.11 ↔	Mastectomia con risparmio cutaneo con asportazione completa del tessuto ghiandolare, senza ulteriori misure
68.29.13 ↔	Asportazione o distruzione di lesione dell'utero, per via vaginale, con assistenza laparoscopica	85.A2.12 ↔	Mastectomia con risparmio cutaneo con asportazione completa del tessuto ghiandolare, con mastopessia
68.29.14 ↔	Asportazione o distruzione di lesione dell'utero, per via laparoscopica	85.A3.11 ↔	Mastectomia con risparmio di areola e capezzolo con asportazione completa del tessuto ghiandolare, senza ulteriori misure
68.29.20 ↔	Enucleazione di mioma uterino, NAS	85.A3.12 ↔	Mastectomia con risparmio di areola e capezzolo con asportazione completa del tessuto ghiandolare, con mastopessia
68.29.21 ↔	Enucleazione chirurgica di mioma uterino, a cielo aperto (addominale)	85.A4 ↔	Mastectomia semplice
68.29.22 ↔	Enucleazione di mioma uterino, per via vaginale	85.A6.11 ↔	Mastectomia radicale senza resezione parziale della parete toracica
68.29.23 ↔	Enucleazione di mioma uterino, per via vaginale, con assistenza laparoscopica	85.A6.12 ↔	Mastectomia radicale con resezione parziale della parete toracica
68.29.24 ↔	Enucleazione di mioma uterino, per via laparoscopica	85.A8 ↔	Mammectomia per ginecomastia
68.29.25 ↔	Enucleazione di mioma uterino, isteroscopica	85.A9 ↔	Mastectomia, altro
68.29.29 ↔	Enucleazione di mioma uterino, altro	85.F2.00 ↔	Rimozione di protesi della mammella, NAS
68.29.30 ↔	Miomectomia uterina, NAS	85.F2.09 ↔	Rimozione di protesi della mammella, altro
68.29.31 ↔	Miomectomia chirurgica uterina, a cielo aperto (addominale)	85.F2.11 ↔	Rimozione di protesi della mammella, con capsulotomia
68.29.32 ↔	Miomectomia uterina, per via vaginale	85.F2.12 ↔	Rimozione di protesi della mammella, con capsulectomia
68.29.33 ↔	Miomectomia uterina, per via vaginale, con assistenza laparoscopica	85.G1 ↔	Sutura del capezzolo (dopo lacerazione)
68.29.34 ↔	Miomectomia uterina, per via laparoscopica	85.G4.12 ↔	Ricostruzione del capezzolo con lembo locale
68.29.35 ↔	Miomectomia uterina, isteroscopica	85.G5.12 ↔	Ricostruzione dell'areola con lembo locale
68.29.39 ↔	Miomectomia uterina, altro		
70.50 ↔	Riparazione di cistocele e rettocele		
70.51 ↔	Riparazione di cistocele		
70.52.00 ↔	Riparazione di rettocele, NAS		

**ADRG N25****Altri interventi su utero e annessi eccetto che per neoplasia maligna, senza diagnosi complessa o laparoscopia diagnostica**

(Diagnosi principale non nella tabella N25-1 e Procedura nella tabella N25-2) o Procedura nella tabella N25-3

**DRG N25Z****Altri interventi su utero e annessi eccetto che per neoplasia maligna, senza diagnosi complessa o laparoscopia diagnostica****Diagnosi N25-1**

C51.0	Tumore Maligno: Grandi labbra vulvari	C52	Tumore maligno della vagina
C51.1	Tumore Maligno: Piccole labbra vulvari	C53.0	Tumore Maligno: Endocervice
C51.2	Tumore Maligno: Clitoride	C53.1	Tumore Maligno: Esocervice
C51.8	Tumore Maligno: lesione sconfinante a più zone contigue della vulva	C53.8	Tumore Maligno: lesione sconfinante a più zone contigue della cervice uterina
C51.9	Tumore Maligno: Vulva non specificata	C53.9	Tumore Maligno: Cervice uterina non specificata

C54.0	Tumore Maligno: Istmo dell'utero	C57.9	Tumore Maligno: Organi genitali femminili non specificati
C54.1	Tumore Maligno: Endometrio	C58	Tumore maligno della placenta
C54.2	Tumore Maligno: Miometrio	C76.3	Tumore maligno di altra e mal definita sede: Pelvi
C54.3	Tumore Maligno: Fondo dell'utero	C79.6	Tumore maligno secondario dell'ovaio
C54.8	Tumore Maligno: lesione sconfinante a più zone contigue del corpo dell'utero	C79.82	Tumore maligno secondario degli organi genitali
C54.9	Tumore Maligno: Corpo dell'utero non specificato	D39.0	Tumori di comportamento incerto o sconosciuto: Utero
C55	Tumore maligno dell'utero, parte non specificata	D39.1	Tumori di comportamento incerto o sconosciuto: Ovaio
C56	Tumore maligno dell'ovaio	D39.2	Tumori di comportamento incerto o sconosciuto: Placenta
C57.0	Tumore Maligno: Tuba di Falloppio	D39.7	Tumori di comportamento incerto o sconosciuto: Altri organi genitali femminili
C57.1	Tumore Maligno: Legamento largo	D39.9	Tumori di comportamento incerto o sconosciuto: Organo genitale femminile non specificato
C57.2	Tumore Maligno: Legamento rotondo		
C57.3	Tumore Maligno: Parametrio		
C57.4	Tumore Maligno: Annessi uterini non specificati		
C57.7	Tumore Maligno: Altro organo genitale femminile specificato		
C57.8	Tumore Maligno: lesione sconfinante a più zone contigue degli organi genitali femminili		

### Procedura N25-2

54.23 ↔	Biopsia del peritoneo	65.94 ↔	Denervazione ovarica
59.91 ↔	Asportazione di tessuti perirenali o perivescicali	65.95 ↔	Detorsione dell'ovaio
59.92 ↔	Altri interventi sul tessuto perirenale o perivescicale	65.99 ↔	Altri interventi sull'ovaio, altro
65.01 ↔	Ovariectomia per via laparoscopica	66.00 ↔	Salpingotomia, NAS
65.09 ↔	Ovariectomia, altro	66.03 ↔	Salpingotomia, chirurgica a cielo aperto
65.11 ↔	Biopsia aspirativa dell'ovaio	66.04 ↔	Salpingotomia, per via laparoscopica
65.12 ↔	Altra biopsia dell'ovaio	66.05 ↔	Salpingotomia, per via vaginale
65.13 ↔	Biopsia ovarica per via laparoscopica	66.06 ↔	Salpingotomia, per via vaginale con assistenza laparoscopica
65.14 ↔	Altre procedure diagnostiche sull'ovaio per via laparoscopica	66.09 ↔	Salpingotomia, altro
65.21 ↔	Marsupializzazione di cisti ovarica	66.11.21 ↔	Biopsia di tuba di Falloppio, chirurgica a cielo aperto
65.22 ↔	Resezione cuneiforme dell'ovaio	66.11.31 ↔	Biopsia di tuba di Falloppio, per via laparoscopica
65.23 ↔	Marsupializzazione di cisti ovarica per via laparoscopica	66.40 ↔	Salpingectomia, NAS
65.24 ↔	Resezione cuneiforme dell'ovaio per via laparoscopica	66.41.11 ↔	Salpingectomia totale, chirurgica a cielo aperto
65.25 ↔	Altra asportazione o distruzione locale dell'ovaio per via laparoscopica	66.41.21 ↔	Salpingectomia totale, per via laparoscopica
65.29 ↔	Altra asportazione o distruzione locale dell'ovaio	66.41.31 ↔	Salpingectomia totale, per via vaginale
65.32 ↔	Ovariectomia, chirurgica a cielo aperto	66.41.41 ↔	Salpingectomia totale, per via vaginale con assistenza laparoscopica
65.33 ↔	Ovariectomia, per via vaginale	66.42.11 ↔	Salpingectomia parziale, chirurgica a cielo aperto
65.71 ↔	Altra sutura semplice dell'ovaio	66.42.21 ↔	Salpingectomia parziale, per via laparoscopica
65.72 ↔	Altro reimpianto di ovaio	66.42.31 ↔	Salpingectomia parziale, per via vaginale
65.73 ↔	Altra plastica salpingo-ovarica	66.42.41 ↔	Salpingectomia parziale, per via vaginale con assistenza laparoscopica
65.74 ↔	Sutura semplice dell'ovaio per via laparoscopica	66.49 ↔	Salpingectomia, altro
65.75 ↔	Reimpianto di ovaio per via laparoscopica	66.71 ↔	Sutura semplice di tuba di Falloppio
65.76 ↔	Plastica salpingo-ovarica per via laparoscopica	66.72 ↔	Salpingo-ovariostomia
65.79 ↔	Riparazione dell'ovaio, altro	66.79.00 ↔	Altra riparazione di tuba di Falloppio, NAS
65.81.00 ↔	Lisi di aderenze di ovaio e di tuba di Falloppio per via laparoscopica, NAS	66.79.10 ↔	Altra riparazione di tuba di Falloppio, chirurgica a cielo aperto (addominale)
65.81.10 ↔	Lisi di aderenze di ovaio e di tuba di Falloppio al peritoneo pelvico femminile, per via laparoscopica	66.79.20 ↔	Altra riparazione di tuba di Falloppio, per via vaginale
65.81.99 ↔	Lisi di aderenze di ovaio e di tuba di Falloppio per via laparoscopica, altro	66.79.21 ↔	Altra riparazione di tuba di Falloppio, per via vaginale, con assistenza laparoscopica
65.89.00 ↔	Altra lisi di aderenze di ovaio e di tuba di Falloppio, NAS	66.79.30 ↔	Altra riparazione di tuba di Falloppio, per via vaginale, per via laparoscopica
65.89.10 ↔	Altra lisi di aderenze di ovaio e di tuba di Falloppio, chirurgica a cielo aperto	66.79.99 ↔	Altra riparazione di tuba di Falloppio, altro
65.89.11 ↔	Altra lisi di aderenze di ovaio e di tuba di Falloppio, con tecnica microchirurgica	66.93 ↔	Impianto o sostituzione di protesi della tuba di Falloppio
65.89.12 ↔	Altra lisi di aderenze di ovaio e di tuba di Falloppio al peritoneo pelvico femminile, chirurgica a cielo aperto	66.94 ↔	Rimozione di protesi della tuba di Falloppio
65.89.13 ↔	Altra lisi di aderenze di ovaio e di tuba di Falloppio al peritoneo pelvico femminile, con assistenza microchirurgica	66.95 ↔	Insufflazione di sostanze terapeutiche nella tuba di Falloppio
65.89.99 ↔	Altra lisi di aderenze di ovaio e di tuba di Falloppio, altro	66.96 ↔	Dilatazione delle tube di Falloppio
65.92 ↔	Trapianto di ovaio	66.97 ↔	Innesto di fimbrie nella parete uterina
65.93 ↔	Rottura manuale di cisti ovarica	66.A0 ↔	Distruzione e occlusione delle tube di Falloppio, NAS
		66.A1 ↔	Distruzione e occlusione delle tube di Falloppio, chirurgica a cielo aperto
		66.A2 ↔	Distruzione e occlusione delle tube di Falloppio, per via laparoscopica
		66.A3 ↔	Distruzione e occlusione delle tube di Falloppio, per via vaginale

66.A4 ↔	Distruzione e occlusione delle tube di Falloppio, per via vaginale con assistenza laparoscopica	69.29 ↔	Altra riparazione dell'utero e delle strutture di sostegno
66.A9 ↔	Distruzione e occlusione delle tube di Falloppio, altro	69.3 ↔	Denervazione uterina paracervicale
66.B0 ↔	Asportazione e distruzione di tessuto o lesione di tuba di Falloppio, NAS	69.41 ↔	Sutura di lacerazione dell'utero
66.B1 ↔	Asportazione e distruzione di tessuto o lesione di tuba di Falloppio, chirurgica a cielo aperto	69.42 ↔	Chiusura di fistola dell'utero
66.B2 ↔	Asportazione e distruzione di tessuto o lesione di tuba di Falloppio, per via vaginale	69.49.00 ↔	Altra riparazione dell'utero e metroplastica, NAS
66.B3 ↔	Asportazione e distruzione di tessuto o lesione di tuba di Falloppio, per via vaginale con assistenza laparoscopica	69.49.10 ↔	Altra riparazione chirurgica dell'utero e metroplastica, a cielo aperto (addominale)
66.B4 ↔	Asportazione e distruzione di tessuto o lesione di tuba di Falloppio, per via laparoscopica	69.49.20 ↔	Altra riparazione dell'utero e metroplastica, per via vaginale
66.B9 ↔	Asportazione e distruzione di tessuto o lesione di tuba di Falloppio, altro	69.49.21 ↔	Altra riparazione dell'utero e metroplastica, per via vaginale, con assistenza laparoscopica
68.0 ↔	Isterotomia	69.49.30 ↔	Altra riparazione dell'utero e metroplastica, per via laparoscopica
68.13 ↔	Biopsia a cielo aperto dell'utero	69.49.99 ↔	Altra riparazione dell'utero e metroplastica, altro
68.14 ↔	Biopsia a cielo aperto dei legamenti uterini	69.93 ↔	Inserzione di laminaria
68.15 ↔	Biopsia dei legamenti uterini	70.23 ↔	Biopsia del cul-de-sac
69.23 ↔	Riparazione vaginale di inversione cronica dell'utero	75.50 ↔	Riparazione di lacerazione ostetrica recente dell'utero, NAS
		75.52 ↔	Riparazione di lacerazione ostetrica recente del corpo dell'utero

### Procedura N25-3

38.87.00 ↔	Altra occlusione chirurgica di vene addominali, NAS	39.79.42 ↔	Embolizzazione selettiva con palloncini staccabili dell'aorta
38.87.10 ↔	Altra occlusione chirurgica di vene addominali profonde, NAS	39.79.44 ↔	Embolizzazione selettiva con palloncini staccabili di vasi toracici
38.87.11 ↔	Altra occlusione chirurgica della vena cava inferiore	39.79.45 ↔	Embolizzazione selettiva con palloncini staccabili di vasi viscerali
38.87.12 ↔	Altra occlusione chirurgica della vena iliaca comune e iliaca interna	39.79.46 ↔	Embolizzazione selettiva con palloncini staccabili di vasi addominali
38.87.19 ↔	Altra occlusione chirurgica di vene addominali profonde, altro	39.79.47 ↔	Embolizzazione selettiva con palloncini staccabili di vasi spinali
38.87.99 ↔	Altra occlusione chirurgica di vene addominali, altro	39.79.48 ↔	Embolizzazione selettiva con palloncini staccabili di vasi dell'arto inferiore
39.79.21 ↔	Embolizzazione o occlusione mediante spirali dell'arto superiore	39.79.49 ↔	Embolizzazione selettiva con palloncini staccabili di altri vasi, altro
39.79.22 ↔	Embolizzazione o occlusione mediante spirali dell'aorta	39.79.50 ↔	Embolizzazione selettiva con filtri di altri vasi, NAS
39.79.24 ↔	Embolizzazione o occlusione mediante spirali di vasi toracici	39.79.51 ↔	Embolizzazione selettiva con filtri di vasi dell'arto superiore
39.79.25 ↔	Embolizzazione o occlusione mediante spirali di vasi viscerali	39.79.52 ↔	Embolizzazione selettiva con filtri dell'aorta
39.79.26 ↔	Embolizzazione o occlusione mediante spirali di vasi addominali	39.79.54 ↔	Embolizzazione selettiva con filtri di vasi toracici
39.79.27 ↔	Embolizzazione o occlusione mediante spirali dell'arto inferiore	39.79.55 ↔	Embolizzazione selettiva con filtri di vasi viscerali
39.79.28 ↔	Embolizzazione o occlusione mediante spirali di vasi spinali	39.79.56 ↔	Embolizzazione selettiva con filtri di vasi addominali
39.79.29 ↔	Embolizzazione o occlusione mediante spirali di altri vasi, altro	39.79.57 ↔	Embolizzazione selettiva con filtri di vasi dell'arto inferiore
39.79.30 ↔	Embolizzazione selettiva con liquidi embolizzanti di altri vasi, NAS	39.79.58 ↔	Embolizzazione selettiva con filtri di vasi spinali
39.79.31 ↔	Embolizzazione selettiva con liquidi embolizzanti di vasi dell'arto superiore	39.79.59 ↔	Embolizzazione selettiva con filtri di altri vasi, altro
39.79.32 ↔	Embolizzazione selettiva con liquidi embolizzanti dell'aorta	39.79.60 ↔	Embolizzazione selettiva con particelle di altri vasi, NAS
39.79.34 ↔	Embolizzazione selettiva con liquidi embolizzanti di vasi toracici	39.79.61 ↔	Embolizzazione selettiva con particelle di vasi dell'arto superiore
39.79.35 ↔	Embolizzazione selettiva con liquidi embolizzanti di vasi viscerali	39.79.62 ↔	Embolizzazione selettiva con particelle dell'aorta
39.79.36 ↔	Embolizzazione selettiva con liquidi embolizzanti di vasi addominali	39.79.64 ↔	Embolizzazione selettiva con particelle di vasi toracici
39.79.38 ↔	Embolizzazione selettiva con liquidi embolizzanti di vasi spinali	39.79.65 ↔	Embolizzazione selettiva con particelle di vasi viscerali
39.79.39 ↔	Embolizzazione selettiva con liquidi embolizzanti di altri vasi, altro	39.79.66 ↔	Embolizzazione selettiva con particelle di vasi addominali
39.79.40 ↔	Embolizzazione selettiva con palloncini staccabili di altri vasi, NAS	39.79.67 ↔	Embolizzazione selettiva con particelle di vasi dell'arto inferiore
39.79.41 ↔	Embolizzazione selettiva con palloncini staccabili di vasi dell'arto superiore	39.79.68 ↔	Embolizzazione selettiva con particelle di vasi spinali
		39.79.69 ↔	Embolizzazione selettiva con particelle di altri vasi, altro
		39.79.70 ↔	Occlusione mediante cateterismo con laser di arterie, altri vasi, NAS
		39.79.71 ↔	Occlusione mediante cateterismo con laser, di arterie dell'arto superiore

39.79.72 ↔	Occlusione mediante cateterismo con laser, dell'aorta	39.7A.31 ↔	Impianto endovascolare di stent grafts (protesi stent) nella vena cava
39.79.74 ↔	Occlusione mediante cateterismo con laser, di vasi toracici	39.7A.32 ↔	Impianto endovascolare di stent grafts (protesi stent) nella vena porta
39.79.75 ↔	Occlusione mediante cateterismo con laser, di vasi dell'arto inferiore	39.7A.41 ↔	Impianto endovascolare di stent grafts (protesi stent) in vasi renali
39.79.76 ↔	Occlusione mediante cateterismo con laser, di vasi viscerali	39.B1.L1 ↔	Impianto (percutaneo) transluminale di stents senza liberazione di sostanza medicamentosa, vasi spinali
39.79.77 ↔	Occlusione mediante cateterismo con laser, di vasi addominali	39.B2.L1 ↔	Impianto (percutaneo) transluminale di stents con liberazione di sostanza medicamentosa, vasi spinali
39.79.79 ↔	Occlusione mediante cateterismo con laser di arterie, altri vasi, altro	39.B3.L1 ↔	Impianto (percutaneo) transluminale di stents ricoperti senza liberazione di sostanza medicamentosa, vasi spinali
39.79.80 ↔	Occlusione mediante cateterismo con radiofrequenza di arterie, altri vasi, NAS	39.B4.L1 ↔	Impianto (percutaneo) transluminale di stents ricoperti con liberazione di sostanza medicamentosa, vasi spinali
39.79.81 ↔	Occlusione mediante cateterismo con radiofrequenza, di arterie dell'arto superiore	39.B5.L1 ↔	Impianto (percutaneo) transluminale di stents Cheatham Platinum non ricoperti, vasi spinali
39.79.82 ↔	Occlusione mediante cateterismo con radiofrequenza dell'aorta	39.B6.L1 ↔	Impianto (percutaneo) transluminale di stents Cheatham Platinum ricoperti, vasi spinali
39.79.84 ↔	Occlusione mediante cateterismo con radiofrequenza di vasi toracici	39.B7.L1 ↔	Impianto (percutaneo) transluminale di stents di grande diametro non ricoperti, vasi spinali
39.79.85 ↔	Occlusione mediante cateterismo con radiofrequenza di vasi dell'arto inferiore	39.B8.L1 ↔	Impianto (percutaneo) transluminale di stents di grande diametro ricoperti, vasi spinali
39.79.86 ↔	Occlusione mediante cateterismo con radiofrequenza di vasi viscerali	39.BH.L1 ↔	Impianto (percutaneo) transluminale di stents per flusso laminare in caso di aneurismi, vasi spinali
39.79.87 ↔	Occlusione mediante cateterismo con radiofrequenza di vasi addominali	54.21.00 ↔	Laparoscopia, NAS
39.79.89 ↔	Occlusione mediante cateterismo con radiofrequenza di altri vasi, altro	54.21.10 ↔	Laparoscopia, Laparoscopia diagnostica
39.7A.22 ↔	Impianto endovascolare di stent grafts (protesi stent) nelle arterie del bacino, con rivascolarizzazione di branca distale tramite la tecnica con protesi in parallelo	54.21.30 ↔	Laparoscopia, Laparoscopia con drenaggio
		54.21.99 ↔	Laparoscopia, altro
		65.91 ↔	Aspirazione dell'ovaio

**ADRG N33****Interventi in più tempi o procedura complicante o terapia a pressione negativa con intervento chirurgico specifico per malattie e disturbi dell'apparato genitale femminile**

Procedure operative complesse estesa in più tempi o Certe procedure operative a quattro tempi e (definizione del DRG (N34Z) o definizione del DRG (N01A) o definizione del DRG (N01B) o definizione del DRG (N01C) o definizione del DRG (N02A)) o Procedure complicanti e (definizione del DRG (N34Z) o definizione del DRG (N01A) o definizione del DRG (N01B) o definizione del DRG (N01C) o definizione del DRG (N02A)) o Terapia a pressione negative e (definizione del DRG (N01A) o definizione del DRG (N01B) o definizione del DRG (N02A) o definizione del DRG (N02B) o definizione del DRG (N34Z))

**DRG N33Z****Interventi in più tempi o procedure complicanti o terapia a pressione negativa con intervento chirurgico specifico per malattie e disturbi dell'apparato genitale femminile****ADRG N34****Intervento maggiore su intestino o vescica per malattie e disturbi dell'apparato genitale femminile**

Procedura nella tabella N34-1

**DRG N34Z****Intervento maggiore su intestino o vescica per malattie e disturbi dell'apparato genitale femminile****Procedura N34-1**

45.61 ↔	Resezione segmentaria multipla dell'intestino tenue	45.73.11 ↔	Emicolectomia destra, chirurgica a cielo aperto
45.62 ↔	Altra resezione parziale dell'intestino tenue	45.73.12 ↔	Emicolectomia destra, per via laparoscopica
45.63.00 ↔	Rimozione totale dell'intestino tenue, NAS	45.74.11 ↔	Resezione del colon trasverso, chirurgica a cielo aperto
45.63.99 ↔	Rimozione totale dell'intestino tenue, altro	45.74.12 ↔	Resezione del colon trasverso, per via laparoscopica
45.70 ↔	Asportazione parziale dell'intestino crasso, NAS	45.75.11 ↔	Emicolectomia sinistra, chirurgica a cielo aperto
45.72.11 ↔	Resezione ileocecale, chirurgica a cielo aperto	45.75.12 ↔	Emicolectomia sinistra, per via laparoscopica
45.72.12 ↔	Resezione ileocecale, per via laparoscopica		

45.75.21 ↔	Emicolectomia sinistra con sigmoidectomia, chirurgica a cielo aperto	48.66.34 ↔	Resezione anteriore bassa del retto, con enterostomia e chiusura a fondo cieco, per via laparoscopica
45.75.22 ↔	Emicolectomia sinistra con sigmoidectomia, per via laparoscopica	48.66.35 ↔	Resezione anteriore bassa del retto, con anastomosi, per via transanale
45.76.00 ↔	Sigmoidectomia, NAS	48.69 ↔	Altra resezione del retto, altro
45.76.09 ↔	Sigmoidectomia, altro	56.51.00 ↔	Confezione di uretero-ileostomia cutanea, NAS
45.76.11 ↔	Sigmoidectomia, chirurgica a cielo aperto	56.51.10 ↔	Confezione di uretero-ileostomia cutanea, ureteroileocutaneostomia [condotto ileale] o ureterocolocutaneostomia [condotto colon-sigmoideo], chirurgica a cielo aperto
45.76.21 ↔	Sigmoidectomia, per via laparoscopica	56.51.11 ↔	Confezione di uretero-ileostomia cutanea, ureteroileocutaneostomia [condotto ileale] o ureterocolocutaneostomia [condotto colon-sigmoideo], per via laparoscopica
45.77.11 ↔	Emicolectomia destra allargata, chirurgica a cielo aperto	56.51.12 ↔	Confezione di uretero-ileostomia cutanea, con interposizione intestinale [condotto] (derivazione urinaria non continente), per altra via
45.77.12 ↔	Emicolectomia destra allargata, per via laparoscopica	56.51.20 ↔	Confezione di uretero-ileostomia cutanea, conversione di altra derivazione urinaria sopravvescicale in uretero-ileostomia cutanea
45.77.21 ↔	Emicolectomia sinistra allargata, chirurgica a cielo aperto	56.51.30 ↔	Confezione di uretero-ileostomia cutanea, con tasca intestinale (derivazione urinaria continente)
45.77.22 ↔	Emicolectomia sinistra allargata, per via laparoscopica	56.51.99 ↔	Confezione di uretero-ileostomia cutanea, altro
45.78.11 ↔	Resezione segmentaria, chirurgica a cielo aperto	56.52.00 ↔	Revisione di uretero-ileostomia cutanea, NAS
45.78.12 ↔	Resezione segmentaria, per via laparoscopica	56.52.10 ↔	Revisione di uretero-ileostomia cutanea, con interposizione intestinale [condotto]
45.78.21 ↔	Resezione segmentaria multipla, per via endoscopica	56.52.20 ↔	Revisione di uretero-ileostomia cutanea, con tasca intestinale (derivazione urinaria continente)
45.78.22 ↔	Resezione segmentaria multipla, per via laparoscopica	56.52.99 ↔	Revisione di uretero-ileostomia cutanea, altro
45.79 ↔	Asportazione parziale dell'intestino crasso, altro	56.71.00 ↔	Derivazione urinaria all'intestino, NAS
45.80 ↔	Colectomia totale, NAS	56.71.10 ↔	Ureterosigmoidostomia con confezione di tasca, chirurgica a cielo aperto
45.81.11 ↔	Colectomia, chirurgica a cielo aperto	56.71.11 ↔	Ureterosigmoidostomia con confezione di tasca, per via laparoscopica
45.81.12 ↔	Colectomia, per via laparoscopica	56.71.20 ↔	Conversione di altra derivazione urinaria sopravvescicale in derivazione urinaria all'intestino
45.82.11 ↔	Coloproctectomia, , chirurgica a cielo aperto	56.71.99 ↔	Derivazione urinaria all'intestino, altro
45.82.12 ↔	Coloproctectomia, per via laparoscopica	56.72 ↔	Revisione di anastomosi ureterointestinale
45.89 ↔	Colectomia totale, altro	57.6X.00 ↔	Cistectomia parziale, NAS
48.41 ↔	Resezione sottomucosa del retto (secondo Soave)	57.6X.10 ↔	Cistectomia parziale, senza reimpianto ureterale, chirurgica a cielo aperto
48.49 ↔	Resezione del retto con pull-through, altro	57.6X.11 ↔	Cistectomia parziale, senza reimpianto ureterale, per via laparoscopica
48.50 ↔	Resezione del retto senza conservazione dello sfintere, NAS	57.6X.12 ↔	Cistectomia parziale, con reimpianto ureterale monolaterale o bilaterale, chirurgica a cielo aperto
48.51 ↔	Resezione del retto per via addominoperineale	57.6X.13 ↔	Cistectomia parziale, con reimpianto ureterale monolaterale o bilaterale, per via laparoscopica
48.53 ↔	Resezione del retto per via addominosacrale, sacroperineale e perineale	57.6X.20 ↔	Cistectomia parziale, resezione sovratrigonale o subtotale, senza reimpianto ureterale, chirurgica a cielo aperto
48.59 ↔	Resezione del retto senza conservazione dello sfintere, altro	57.6X.21 ↔	Cistectomia parziale, resezione sovratrigonale o subtotale, senza reimpianto ureterale, per via laparoscopica
48.65 ↔	Resezione del retto secondo Duhamel	57.6X.22 ↔	Cistectomia parziale, resezione sovratrigonale o subtotale, con reimpianto ureterale monolaterale o bilaterale, chirurgica a cielo aperto
48.66.00 ↔	Resezione del retto con conservazione dello sfintere, NAS	57.6X.23 ↔	Cistectomia parziale, resezione sovratrigonale o subtotale, con reimpianto ureterale monolaterale o bilaterale, per via laparoscopica
48.66.09 ↔	Resezione del retto con conservazione dello sfintere, altro	57.6X.99 ↔	Cistectomia parziale, altro
48.66.11 ↔	Resezione di anello e cilindro rettale, con anastomosi, chirurgica a cielo aperto	57.71.00 ↔	Cistectomia radicale, NAS
48.66.12 ↔	Resezione di anello e cilindro rettale, con enterostomia e chiusura a fondo cieco, chirurgica a cielo aperto	57.71.10 ↔	Cistectomia radicale, senza uretrectomia, nel maschio, chirurgica a cielo aperto
48.66.13 ↔	Resezione di anello e cilindro rettale, con anastomosi, per via laparoscopica	57.71.11 ↔	Cistectomia radicale, senza uretrectomia, nel maschio, per via laparoscopica
48.66.14 ↔	Resezione di anello e cilindro rettale, con enterostomia e chiusura a fondo cieco, per via laparoscopica	57.71.20 ↔	Cistectomia radicale, con uretrectomia, nel maschio, chirurgica a cielo aperto
48.66.15 ↔	Resezione di anello e cilindro rettale, per via transanale	57.71.21 ↔	Cistectomia radicale, con uretrectomia, nel maschio, per via laparoscopica
48.66.21 ↔	Resezione anteriore del retto, con anastomosi, chirurgica a cielo aperto		
48.66.22 ↔	Resezione anteriore del retto, con enterostomia e chiusura a fondo cieco, chirurgica a cielo aperto		
48.66.23 ↔	Resezione anteriore del retto, con anastomosi, per via laparoscopica		
48.66.24 ↔	Resezione anteriore del retto, con enterostomia e chiusura a fondo cieco, per via laparoscopica		
48.66.25 ↔	Resezione anteriore del retto, per via transanale		
48.66.31 ↔	Resezione anteriore bassa del retto, con anastomosi, chirurgica a cielo aperto		
48.66.32 ↔	Resezione anteriore bassa del retto, con enterostomia e chiusura a fondo cieco, chirurgica a cielo aperto		
48.66.33 ↔	Resezione anteriore bassa del retto, con anastomosi, per via laparoscopica		

57.71.30 ↔	Cistectomia radicale, senza uretrectomia, nella donna, chirurgica a cielo aperto	57.79.21 ↔	Altra cistectomia totale, cistectomia semplice, nella donna, per via laparoscopica
57.71.31 ↔	Cistectomia radicale, senza uretrectomia, nella donna, per via laparoscopica	57.79.99 ↔	Altra cistectomia totale, altro
57.71.40 ↔	Cistectomia radicale, con uretrectomia, nella donna, chirurgica a cielo aperto	57.87.00 ↔	Ricostruzione della vescica, NAS
57.71.41 ↔	Cistectomia radicale, con uretrectomia, nella donna, per via laparoscopica	57.87.10 ↔	Ricostruzione della vescica con ileo, colon o stomaco, chirurgica a cielo aperto
57.71.50 ↔	Cistectomia radicale, svuotamento pelvico (esenterazione) nel maschio, chirurgica a cielo aperto	57.87.11 ↔	Ricostruzione della vescica con ileo, colon o stomaco, per via laparoscopica
57.71.51 ↔	Cistectomia radicale, svuotamento pelvico (esenterazione) nel maschio, per via laparoscopica	57.87.20 ↔	Conversione di altra derivazione urinaria sopravescicale in neovescica, chirurgica a cielo aperto
57.71.99 ↔	Cistectomia radicale, altro	57.87.21 ↔	Conversione di altra derivazione urinaria sopravescicale in neovescica, per via laparoscopica
57.79.00 ↔	Altra cistectomia totale, NAS	57.87.30 ↔	Cistoplastica riduttiva, chirurgica a cielo aperto
57.79.10 ↔	Altra cistectomia totale, cistectomia semplice, nel maschio, chirurgica a cielo aperto	57.87.31 ↔	Cistoplastica riduttiva, per via laparoscopica
57.79.11 ↔	Altra cistectomia totale, cistectomia semplice, nel maschio, per via laparoscopica	57.87.40 ↔	Ampliamento della vescica, chirurgica a cielo aperto
57.79.20 ↔	Altra cistectomia totale, cistectomia semplice, nella donna, chirurgica a cielo aperto	57.87.41 ↔	Ampliamento della vescica, per via laparoscopica
		57.87.99 ↔	Ricostruzione della vescica, altro

**ADRG N60****Neoplasia maligna dell'apparato genitale femminile**

Diagnosi principale nella tabella N60-1

**DRG N60A****Neoplasia maligna dell'apparato genitale femminile, età < 16 anni o CC estremamente gravi, più di un giorno di degenza**

Età &lt; 16 Jahre o PCCL &gt; 3

**DRG N60B****Neoplasia maligna dell'apparato genitale femminile, età > 15 anni, più di un giorno di degenza****Diagnosi N60-1**

C51.0	Tumore Maligno: Grandi labbra vulvari	C57.2	Tumore Maligno: Legamento rotondo
C51.1	Tumore Maligno: Piccole labbra vulvari	C57.3	Tumore Maligno: Parametrio
C51.2	Tumore Maligno: Clitoride	C57.4	Tumore Maligno: Annessi uterini non specificati
C51.8	Tumore Maligno: lesione sconfinante a più zone contigue della vulva	C57.7	Tumore Maligno: Altro organo genitale femminile specificato
C51.9	Tumore Maligno: Vulva non specificata	C57.8	Tumore Maligno: lesione sconfinante a più zone contigue degli organi genitali femminili
C52	Tumore maligno della vagina	C57.9	Tumore Maligno: Organi genitali femminili non specificati
C53.0	Tumore Maligno: Endocervice	C58	Tumore maligno della placenta
C53.1	Tumore Maligno: Esocervice	C76.3	Tumore maligno di altra e mal definita sede: Pelvi
C53.8	Tumore Maligno: lesione sconfinante a più zone contigue della cervice uterina	C79.6	Tumore maligno secondario dell'ovaio
C53.9	Tumore Maligno: Cervice uterina non specificata	C79.82	Tumore maligno secondario degli organi genitali
C54.0	Tumore Maligno: Istmo dell'utero	D39.0	Tumori di comportamento incerto o sconosciuto: Utero
C54.1	Tumore Maligno: Endometrio	D39.1	Tumori di comportamento incerto o sconosciuto: Ovaio
C54.2	Tumore Maligno: Miometrio	D39.2	Tumori di comportamento incerto o sconosciuto: Placenta
C54.3	Tumore Maligno: Fondo dell'utero	D39.7	Tumori di comportamento incerto o sconosciuto: Altri organi genitali femminili
C54.8	Tumore Maligno: lesione sconfinante a più zone contigue del corpo dell'utero	D39.9	Tumori di comportamento incerto o sconosciuto: Organo genitale femminile non specificato
C54.9	Tumore Maligno: Corpo dell'utero non specificato		
C55	Tumore maligno dell'utero, parte non specificata		
C56	Tumore maligno dell'ovaio		
C57.0	Tumore Maligno: Tuba di Falloppio		
C57.1	Tumore Maligno: Legamento largo		

**ADRG N61****Infezione e infiammazione dell'apparato genitale femminile, più di un giorno di degenza**

Diagnosi principale nella tabella N61-1

**DRG N61Z****Infezione e infiammazione dell'apparato genitale femminile, più di un giorno di degenza****Diagnosi N61-1**

A51.0	Sifilide genitale primaria	L29.3	Prurito anogenitale non specificato
A54.0	Infezione gonococcica del tratto genitourinario inferiore senza ascesso periuretrale o delle ghiandole accessorie	N70.0	Salpingite ed ooforite acute
A54.1	Infezione gonococcica del tratto genitourinario inferiore con ascesso periuretrale e delle ghiandole accessorie	N70.1	Salpingite ed ooforite croniche
A54.2	Pelviperitonite gonococcica e altre forme di infezione gonococcica genitourinaria	N70.9	Salpingite e ooforite non specificate
A55	Linfogranuloma (venereo) da Chlamydiae	N71.0	Malattia infiammatoria acuta dell'utero, cervice esclusa
A56.0	Infezione da Chlamydiae del tratto genitourinario inferiore	N71.1	Malattia infiammatoria cronica dell'utero
A56.1	Infezione da Chlamydiae del peritoneo pelvico e di altri organi genitourinari	N71.9	Malattia infiammatoria dell'utero non specificata
A56.2	Infezione da Chlamydiae del tratto genitourinario non specificata	N72	Malattia infiammatoria della cervice uterina
A56.8	Infezione da Chlamydiae sessualmente trasmessa di altre sedi	N73.0	Parametrite e infiammazione pelvica acute
A57	Ulcera (venerea) molle	N73.1	Parametrite e infiammazione pelvica croniche
A58	Granuloma inguinale	N73.2	Parametrite e infiammazione pelvica non specificate
A59.0	Tricomoniiasi urogenitale	N73.3	Pelviperitonite femminile acuta
A60.0	Infezione da herpes virus dei genitali e del tratto urogenitale	N73.4	Pelviperitonite femminile cronica
A60.1	Infezione da herpes virus della cute perianale e del retto	N73.5	Pelviperitonite femminile non specificata
A60.9	Infezione anogenitale da herpes virus non specificata	N73.8	Altre malattie infiammatorie specificate della pelvi femminile
A63.8	Altre malattie specificate a trasmissione prevalentemente sessuale	N73.9	Malattia infiammatoria della pelvi femminile non specificata
A64	Malattia sessualmente trasmessa non specificata	N75.1	Ascesso della ghiandola di Bartolino
B37.3	Candidosi della vulva e della vagina [N77.1]	N75.8	Altre malattie della ghiandola di Bartolino
B37.4	Candidosi di altre sedi urogenitali	N75.9	Malattia della ghiandola di Bartolino non specificata
L29.2	Prurito vulvare	N76.0	Colpite acuta
		N76.1	Colpite subacuta e cronica
		N76.2	Vulvite acuta
		N76.3	Vulvite subacuta e cronica
		N76.4	Ascesso della vulva
		N76.5	Ulcerazione della vagina
		N76.80	Gangrena di Fournier nella donna
		N76.88	Altre infiammazioni specificate della vagina e della vulva

**ADRG N62****Disturbi mestruali e altre malattie dell'apparato genitale femminile, più di un giorno di degenza**

Diagnosi principale nella tabella N62-1

**DRG N62A****Disturbi mestruali e altre malattie dell'apparato genitale femminile con diagnosi complessa, più di un giorno di degenza**

Nessuna Diagnosi principale nella tabella N62-2

**DRG N62B****Disturbi mestruali e altre malattie dell'apparato genitale femminile, più di un giorno di degenza****Diagnosi N62-1**

D06.0	Carcinoma in situ: Endocervice	D07.3	Carcinoma in situ: Altri e non specificati organi genitali femminili
D06.1	Carcinoma in situ: Esocervice	D25.0	Leiomioma sottomucoso dell'utero
D06.7	Carcinoma in situ: Altre parti della cervice	D25.1	Leiomioma intramurale dell'utero
D06.9	Carcinoma in situ: Cervice non specificata	D25.2	Leiomioma sottosieroso dell'utero
D07.0	Carcinoma in situ: Endometrio	D25.9	Leiomioma dell'utero non specificato
D07.1	Carcinoma in situ: Vulva	D26.0	Other benign neoplasm: Cervice uterina
D07.2	Carcinoma in situ: Vagina	D26.1	Other benign neoplasm: Corpo dell'utero



D26.7	Other benign neoplasm: Altre parti dell'utero	N85.2	Ipertrofia dell'utero
D26.9	Atri tumori benigni: Utero non specificato	N85.3	Subinvoluzione dell'utero
D27	Tumore benigno dell'ovaio	N85.4	Malposizione dell'utero
D28.0	Tumore benigno: Vulva	N85.5	Inversione dell'utero
D28.1	Tumore benigno: Vagina	N85.6	Sinechie intrauterine
D28.2	Tumore benigno: Tube e legamenti uterini	N85.7	Ematometra
D28.7	Tumore benigno: Altri organi genitali femminili specificati	N85.8	Altri disturbi non infiammatori, specificati, dell'utero
D28.9	Tumore benigno: Organi genitali femminili non specificati	N85.9	Disturbo non infiammatorio dell'utero, non specificato
E28.0	Disfunzione ovarica: Iperestrogenismo	N86	Erosione ed ectropion della cervice uterina
E28.1	Disfunzione ovarica: Eccesso di androgeni	N87.0	Displasia cervicale lieve
E28.2	Sindrome dell'ovaio policistico	N87.1	Displasia cervicale moderata
E28.3	Insufficienza ovarica primitiva	N87.2	Displasia cervicale grave non classificata altrove
E28.8	Altra disfunzione ovarica	N87.9	Displasia della cervice dell'utero non specificata
E28.9	Disfunzione ovarica non specificata	N88.0	Leucoplachia della cervice dell'utero
E89.4	Insufficienza ovarica iatrogena	N88.1	Lacerazione di vecchia data della cervice dell'utero
F52.2	Difetto della risposta genitale	N88.2	Restringimento e stenosi della cervice uterina
F52.5	Vaginismo non organico	N88.3	Incompetenza della cervice uterina
I86.2	Varici pelviche	N88.4	Allungamento ipertrofico della cervice dell'utero
I86.3	Varici vulvari	N88.8	Altri disturbi non infiammatori, specificati, della cervice uterina
N73.6	Aderenze pelviperitoneali femminili	N88.9	Disturbo non infiammatorio della cervice dell'utero, non specificato
N75.0	Cisti della ghiandola di Bartolino	N89.0	Displasia vaginale lieve
N76.6	Ulcerazione della vulva	N89.1	Displasia vaginale media
N80.0	Endometriosi dell'utero	N89.2	Displasia vaginale grave non classificata altrove
N80.1	Endometriosi dell'ovaio	N89.3	Displasia della vagina, non specificata
N80.2	Endometriosi della tuba di Falloppio	N89.4	Leucoplachia della vagina
N80.3	Endometriosi del peritoneo pelvico	N89.5	Stenosi e atresia della vagina
N80.4	Endometriosi del setto rettovaginale e della vagina	N89.6	Anello imenale stretto
N80.8	Altra endometriosi	N89.7	Ematocolpo
N80.9	Endometriosi non specificata	N89.8	Altri, specificati, disturbi infiammatori della vagina
N81.0	Uretrocele femminile	N89.9	Disturbo non infiammatorio della vagina, non specificato
N81.1	Cistocele	N90.0	Displasia vulvare lieve
N81.2	Prolasso utero-vaginale incompleto	N90.1	Displasia vulvare media
N81.3	Prolasso utero-vaginale completo	N90.2	Displasia vulvare grave non classificata altrove
N81.4	Prolasso uterovaginale non specificato	N90.3	Displasia della vulva non specificata
N81.5	Enteroccele vaginale	N90.4	Leucoplachia della vulva
N81.6	Rettocele	N90.5	Atrofia della vulva
N81.8	Altro prolasso genitale femminile	N90.6	Iperatrofia della vulva
N81.9	Prolasso genitale femminile non specificato	N90.7	Cisti vulvare
N82.0	Fistola vescicovaginale	N90.8	Altri disturbi non infiammatori, specificati, della vulva e del perineo
N82.1	Altre fistole dell'apparato genitourinario femminile	N90.9	Disturbo non infiammatorio della vulva e del perineo non specificato
N82.5	Fistola genito-cutanea femminile	N91.0	Amenorrea primaria
N82.80	Fistola tra vagina e neoampolla rettale (pouch)	N91.1	Amenorrea secondaria
N82.81	Fistola tra vagina e neovescica	N91.2	Amenorrea non specificata
N82.88	Altra fistola dell'apparato genitale femminile	N91.3	Oligomenorrea primaria
N82.9	Fistola dell'apparato genitale femminile non specificata	N91.4	Oligomenorrea secondaria
N83.0	Cisti follicolare dell'ovaio	N91.5	Oligomenorrea non specificata
N83.1	Cisti del corpo luteo	N92.0	Mestruazione eccessiva e troppo frequente con ciclo regolare
N83.2	Altre e non specificate cisti dell'ovaio	N92.1	Mestruazione eccessiva e troppo frequente con ciclo irregolare
N83.3	Atrofia acquisita di ovaio e di tuba di Falloppio	N92.2	Mestruazione eccessiva alla pubertà
N83.4	Prolasso ed ernia di ovaio e di tuba di Falloppio	N92.3	Sanguinamento da ovulazione
N83.5	Torsione di ovaio, peduncolo ovarico e tuba di Falloppio	N92.4	Sanguinamento eccessivo in pre-menopausa
N83.6	Ematosalpinge	N92.5	Altra specificata irregolarità mestruale
N83.7	Ematoma del legamento largo	N92.6	Mestruazione irregolare non specificata
N83.8	Altri disturbi non infiammatori di ovaio, tuba di Falloppio e legamento largo	N93.0	Sanguinamento postcoitale e da contatto
N83.9	Malattia non infiammatoria di ovaio, di tube di Falloppio e di legamento Largo, non specificato	N93.8	Altri sanguinamenti anormali uterini o vaginali specificati
N84.0	Polipo del corpo dell'utero	N93.9	Sanguinamento uterino o vaginale anormale non specificato
N84.1	Polipo della cervice dell'utero	N94.0	Dolore ovulatorio
N84.2	Polipo della vagina	N94.1	Dispareunia
N84.3	Polipo della vulva	N94.2	Vaginismo
N84.8	Polipo di altre parti dell'apparato genitale femminile non specificato	N94.3	Sindrome da tensione premestruale
N84.9	Polipo dell'apparato genitale femminile non specificato	N94.4	Dismenorrea primaria
N85.0	Iperplasia ghiandolare dell'endometrio		
N85.1	Iperplasia adenomatosa endometriale		

N94.5	Dismenorrea secondaria	Q97.2	Mosaicismo, linee con numero variabile di cromosomi X
N94.6	Dismenorrea non specificata		
N94.8	Altre condizioni morbose specificate associate all'apparato genitale femminile ed al ciclo mestruale	Q97.3	Femmina con cariotipo 46,XY
N94.9	Condizione morbosa non specificata associata all'apparato genitale femminile ed al ciclo mestruale	Q97.8	Altre anomalie specificate dei cromosomi sessuali, fenotipo femminile
N95.0	Sanguinamento postmenopausale	Q97.9	Anomalia dei cromosomi sessuali non specificata, fenotipo femminile
N95.1	Disturbi della menopausa e del climaterio femminile	Q98.0	Sindrome di Klinefelter, cariotipo 47,XXY
N95.2	Colpite atrofica postmenopausale	Q98.1	Sindrome di Klinefelter, maschio con polisomia X
N95.3	Disturbi associati a menopausa artificiale	Q98.2	Sindrome di Klinefelter, maschio con cariotipo 46,XX
N95.8	Altro disturbo, specificato, menopausale e perimenopausale	Q98.3	Altro fenotipo maschile con cariotipo 46,XX
N95.9	Disturbo menopausale e perimenopausale, non specificato	Q98.4	Sindrome di Klinefelter non specificata
N96	Aborto ricorrente	Q98.5	Cariotipo 47,XXY
N97.0	Infertilità femminile associata a assenza di ovulazione	Q98.6	Maschio con cromosomi sessuali strutturalmente anormali
N97.1	Infertilità femminile di origine tubarica	Q98.7	Maschio con mosaicismo dei cromosomi sessuali
N97.2	Infertilità femminile di origine uterina	Q98.8	Altre anomalie specificate dei cromosomi sessuali, fenotipo maschile
N97.3	Infertilità femminile di origine cervicale	Q98.9	Anomalie dei cromosomi sessuali non specificata, fenotipo maschile
N97.4	Infertilità femminile associata a fattori maschili	Q99.8	Altre anomalie cromosomiche specificate
N97.8	Infertilità femminile di altra origine	R10.2	Dolore pelvico e perineale
N97.9	Infertilità femminile non specificata	R87.6	Risultati anormali di prelievo di campioni effettuato su organi genitali femminili: Risultati citologici anormali
N99.2	Aderenze post-operatorie della vagina		
N99.3	Prolasso della volta vaginale dopo isterectomia	S31.4	Ferita aperta della vagina e della vulva
N99.4	Aderenze pelvipertoneali iatrogene	S31.5	Ferita aperta di altri e non specificati organi genitali esterni
N99.9	Disturbo genitourinario iatrogeno non specificato	S37.4	Traumatismo dell'ovaio
Q50.0	Assenza congenita dell'ovaio	S37.5	Traumatismo della tuba di Falloppio
Q50.1	Cisti ovarica dello sviluppo	S37.6	Traumatismo dell'utero
Q50.2	Torsione congenita dell'ovaio	S37.7	Traumatismo di organi multipli pelvici
Q50.3	Altre malformazioni congenite dell'ovaio	S37.88	Traumatismo: Altri organi pelvici
Q50.4	Cisti embrionale della tuba di Falloppio	S37.9	Traumatismo di organo pelvico o urinario non specificato
Q50.5	Cisti embrionale del legamento largo	S38.0	Traumatismo da schiacciamento di organi genitali esterni
Q50.6	Altre malformazioni congenite delle tube di Falloppio e dei legamenti larghi	S38.2	Amputazione traumatica di organi genitali esterni
Q51.0	Agenesia e aplasia dell'utero	S39.6	Traumatismo di organo(i) intraaddominale(i) con organo(i) intrapelvico(i)
Q51.1	Utero doppio con duplicazione di cervice e di vagina	T19.2	Corpo estraneo nella vulva e vagina
Q51.2	Altra duplicazione dell'utero	T19.3	Corpo estraneo nell'utero [qualsiasi parte]
Q51.3	Utero bicorni	T83.3	Complicanza meccanica di dispositivo contraccettivo intrauterino
Q51.4	Utero unicorno	T83.4	Complicanza meccanica di altri dispositivi protesici, impianti ed innesti dell'apparato genitale
Q51.5	Agenesia e aplasia della cervice uterina	T83.6	Infezione e reazione infiammatoria da dispositivo protesico, impianto ed innesto dell'apparato genitale
Q51.6	Ciste embrionale della cervice uterina	Z01.4	Esame ginecologico (generale) (di routine)
Q51.7	Fistole congenite utero-digestive e utero-urinarie	Z30.2	Sterilizzazione
Q51.8	Altre malformazioni congenite dell'utero e della cervice uterina	Z31.0	Plastica degli ovidotti o dei condotti deferenti dopo sterilizzazione precedente
Q51.9	Malformazione congenita dell'utero e della cervice uterina non specificata	Z31.1	Inseminazione artificiale
Q52.0	Assenza congenita della vagina	Z31.2	Fecondazione in vitro
Q52.1	Vagina doppia	Z31.3	Altri metodi di fecondazione assistita
Q52.2	Fistola retto-vaginale congenita	Z31.4	Indagini e test correlati alla procreazione
Q52.3	Imene imperforato	Z40.01	Interventi chirurgici per profilassi di fattori di rischio di neoplasie maligne: Intervento chirurgico profilattico sull'ovaio
Q52.4	Altre malformazioni congenite della vagina	Z41.2	Circoncisione rituale o di routine
Q52.5	Fusione delle labbra vulvari	Z43.7	Controllo di vagina artificiale
Q52.6	Malformazione congenita della clitoride	Z64.1	Problemi correlati a multiparità
Q52.7	Altre malformazioni congenite della vulva	Z80.4	Tumore maligno degli organi genitali nell'anamnesi familiare
Q52.8	Altre malformazioni congenite specificate degli organi genitali femminili	Z91.70	Mutilazione genitale femminile nell'anamnesi personale, tipo non specificato
Q52.9	Malformazione congenita degli organi genitali femminili non specificata	Z91.71	Mutilazione genitale femminile nell'anamnesi personale, tipo 1
Q64.0	Epispadia	Z91.72	Mutilazione genitale femminile nell'anamnesi personale, tipo 2
Q96.0	Cariotipo 45,X		
Q96.1	Cariotipo 46,X iso (Xq)		
Q96.2	Cariotipo 46,X con cromosoma sessuale anormale, eccetto iso (Xq)		
Q96.3	Mosaicismo, 45,X/46,XX o XY		
Q96.4	Mosaicismo, 45,X/altra(e) linea(e) cellulare(i) con cromosoma sessuale anormale		
Q96.8	Altre varianti della sindrome di Turner		
Q96.9	Sindrome di Turner non specificata		
Q97.0	Cariotipo 47,XXX		
Q97.1	Femmina con polisomia X		

Z91.73	Mutilazione genitale femminile nell'anamnesi personale, tipo 3	Z91.74	Mutilazione genitale femminile nell'anamnesi personale, tipo 4
--------	--	--------	--

**Diagnosi N62-2**

F52.2	Difetto della risposta genitale	N94.0	Dolore ovulatorio
F52.5	Vaginismo non organico	N94.1	Dispareunia
N75.0	Cisti della ghiandola di Bartolino	N94.3	Sindrome da tensione premestruale
N83.0	Cisti follicolare dell'ovaio	N94.4	Dismenorrea primaria
N83.1	Cisti del corpo luteo	N94.5	Dismenorrea secondaria
N83.2	Altre e non specificate cisti dell'ovaio	N94.6	Dismenorrea non specificata
N83.5	Torsione di ovaio, peduncolo ovarico e tuba di Falloppio	N94.8	Altre condizioni morbose specificate associate all'apparato genitale femminile ed al ciclo mestruale
N83.8	Altri disturbi non infiammatori di ovaio, tuba di Falloppio e legamento largo	N94.9	Condizione morbosa non specificata associata all'apparato genitale femminile ed al ciclo mestruale
N83.9	Malattia non infiammatoria di ovaio, di tube di Falloppio e di legamento Largo, non specificato	N96	Aborto ricorrente
N86	Erosione ed ectropion della cervice uterina	R10.2	Dolore pelvico e perineale
N92.0	Mestruazione eccessiva e troppo frequente con ciclo regolare	R87.6	Risultati anormali di prelievo di campioni effettuato su organi genitali femminili: Risultati citologici anormali
N92.1	Mestruazione eccessiva e troppo frequente con ciclo irregolare	T83.3	Complicanza meccanica di dispositivo contraccettivo intrauterino
N92.2	Mestruazione eccessiva alla pubertà	T83.4	Complicanza meccanica di altri dispositivi protesici, impianti ed innesti dell'apparato genitale
N92.3	Sanguinamento da ovulazione	T83.6	Infezione e reazione infiammatoria da dispositivo protesico, impianto ed innesto dell'apparato genitale
N92.4	Sanguinamento eccessivo in pre-menopausa	Z64.1	Problemi correlati a multiparità
N92.5	Altra specificata irregolarità mestruale		
N92.6	Mestruazione irregolare non specificata		

**ADRG N86****Malattie e disturbi dell'apparato genitale femminile, un giorno di degenza**

Durata del soggiorno è uguale 1 Tage

**DRG N86Z****Malattie e disturbi dell'apparato genitale femminile, un giorno di degenza****ADRG 901, 902****Procedure operative non correlata**

Procedure operative non correlata

**DRGs 901A, 901B, 901C, 901D, 902Z**

## MDC 14

Gravidanza, parto e puerperio



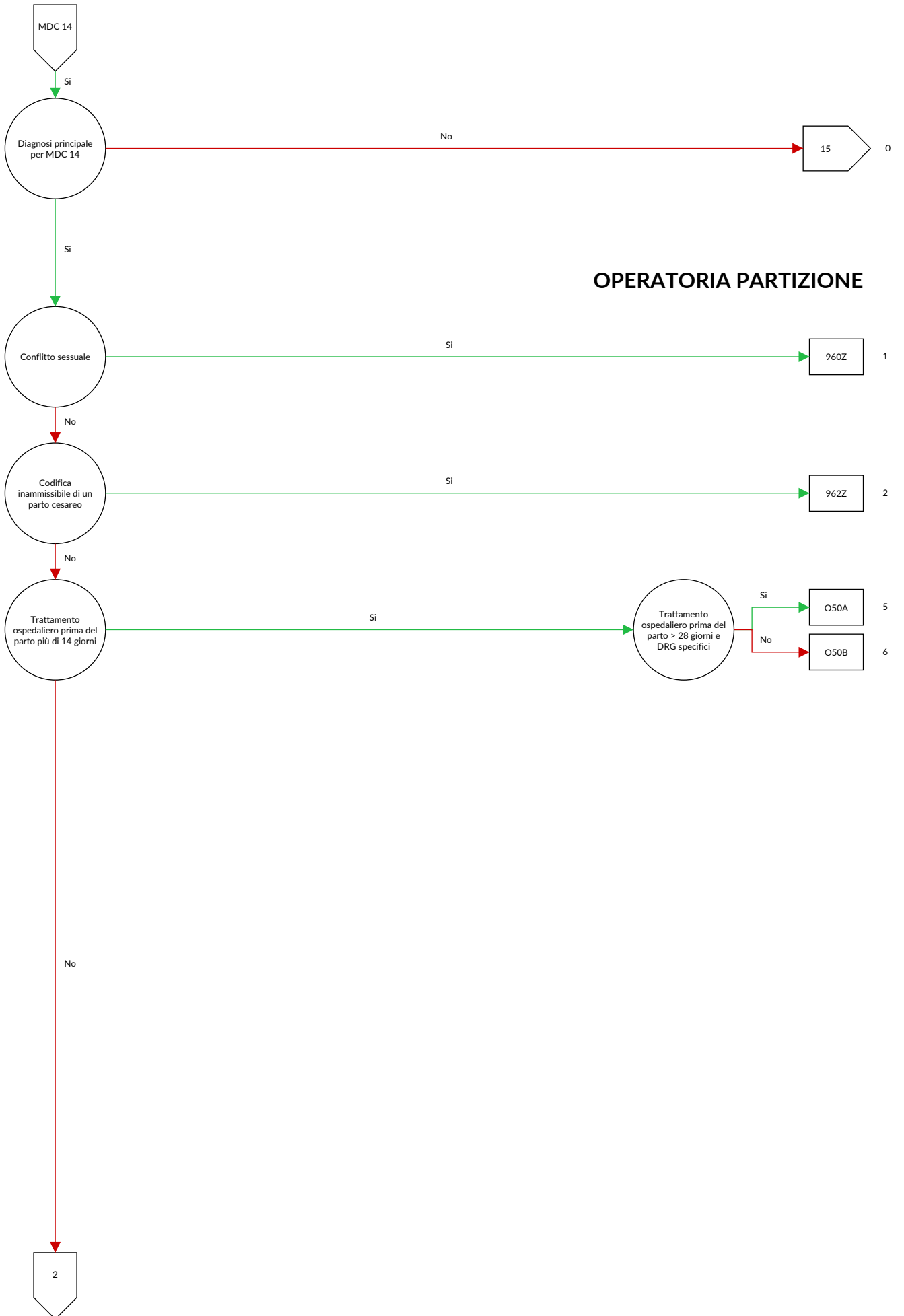

**OPERATORIA PARTIZIONE**



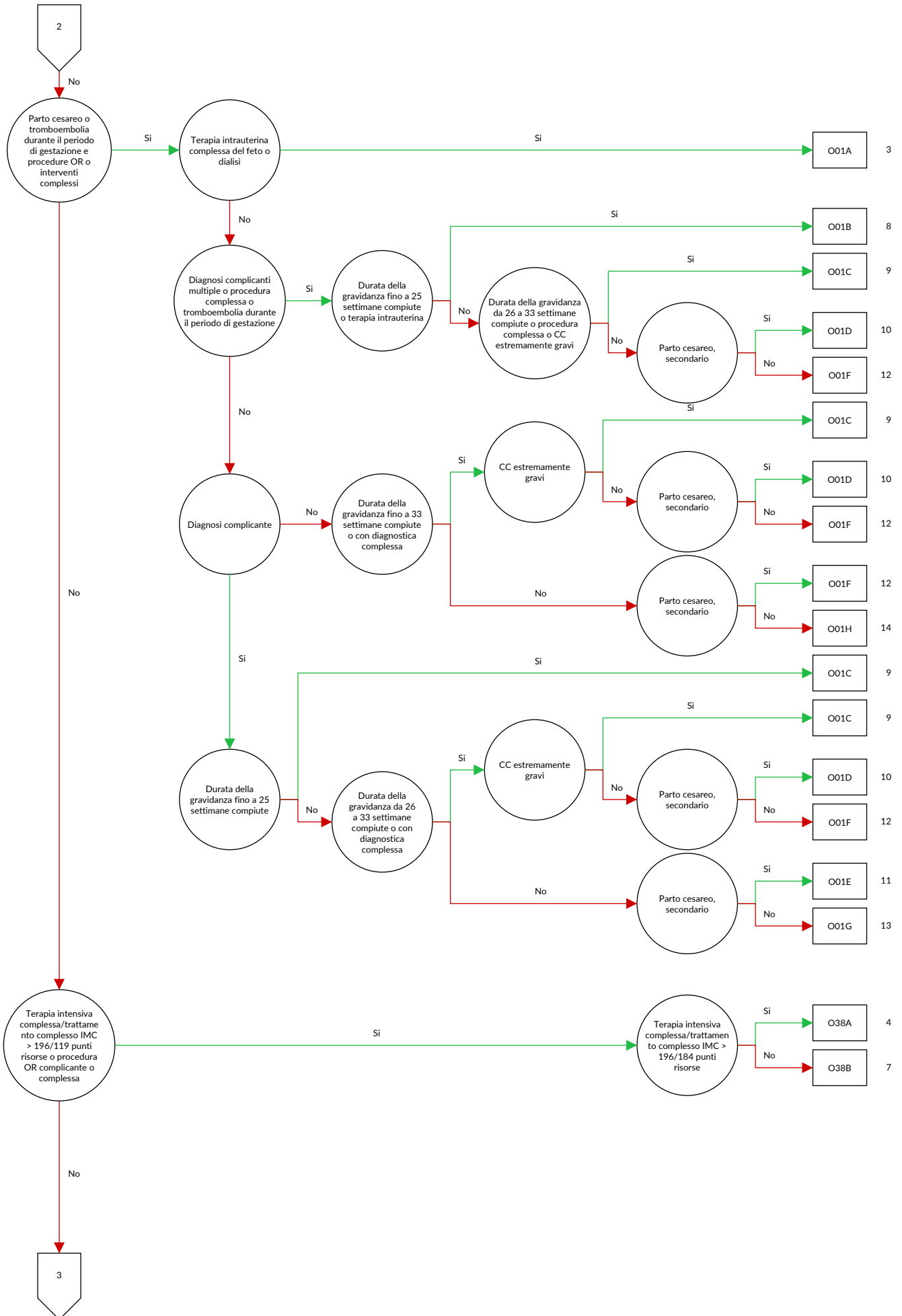

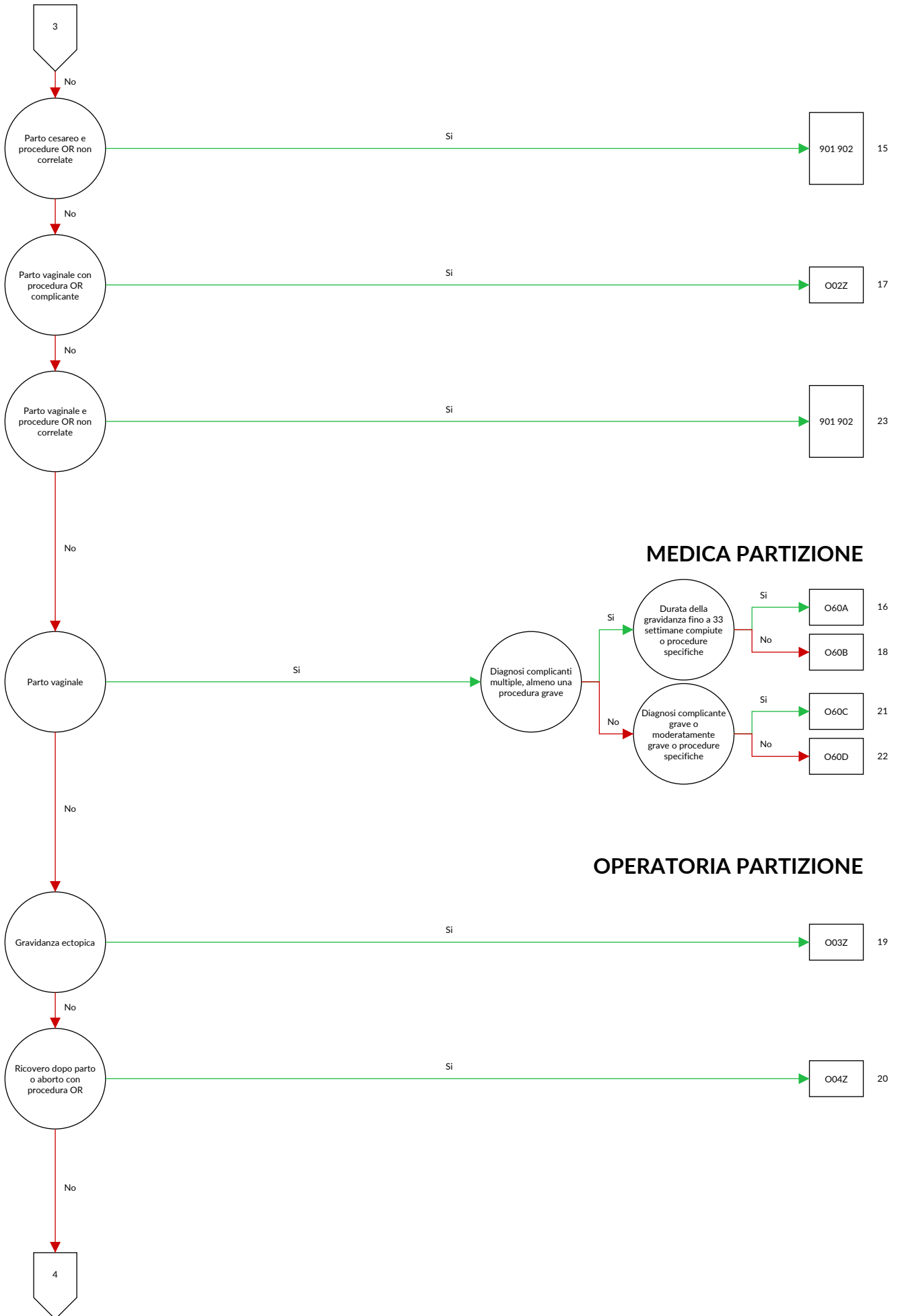



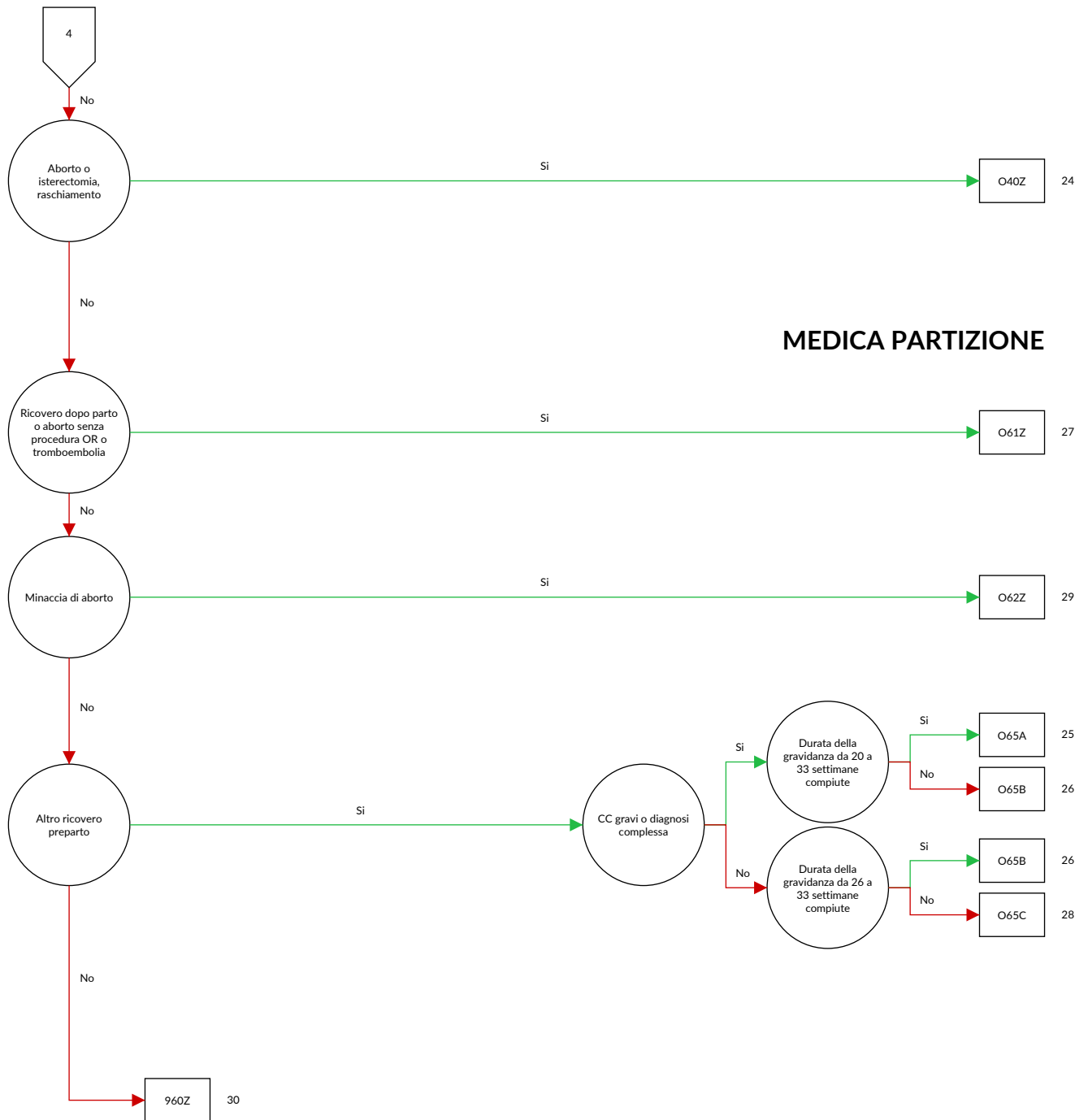



## Logica decisionale MDC 14 Gravidanza, parto e puerperio

Diagnosi principale nella tabella MDC14-0

### Diagnosi MDC14-0

A34	Tetano durante la gravidanza, il parto ed il puerperio	O05.2	Altro tipo di aborto: Incompleto, complicato da embolia
F53.0	Disturbi mentali e comportamentali lievi associati con il puerperio non classificati altrove	O05.3	Altro tipo di aborto: Incompleto, con altra complicazione non specificata
F53.1	Disturbi mentali e comportamentali gravi associati con il puerperio non classificati altrove	O05.4	Altro tipo di aborto: Incompleto, senza complicazioni
F53.8	Altri disturbi mentali e comportamentali associati al puerperio non classificati altrove	O05.5	Altro tipo di aborto: completo, complicato da infezione genitale o del bacino
F53.9	Disturbo mentale puerperale non specificato	O05.6	Altro tipo di aborto: completo, complicato da emorragia tardiva o importante
O00.0	Gravidanza addominale	O05.7	Altro tipo di aborto: completo, complicato da embolia
O00.1	Gravidanza tubarica	O05.8	Altro tipo di aborto: completo, con altra complicazione non specificata
O00.2	Gravidanza ovarica	O05.9	Altro tipo di aborto: completo o non precisato, senza complicazioni
O00.8	Altra gravidanza ectopica	O06.0	Aborto non specificato: Incompleto, complicato da infezione genitale o del bacino
O00.9	Gravidanza ectopica non specificata	O06.1	Aborto non specificato: Incompleto, complicato da emorragia tardiva o importante
O01.0	Mola idatiforme classica	O06.2	Aborto non specificato: Incompleto, complicato da embolia
O01.1	Mola idatiforme incompleta o parziale	O06.3	Aborto non specificato: Incompleto, con altra complicazione non specificata
O01.9	Mola idatiforme non specificata	O06.4	Aborto non specificato: Incompleto, senza complicazioni
O02.0	Ovulo abortivo ["blighted ovum"] e mola non idatiforme	O06.5	Aborto non specificato: completo, complicato da infezione genitale o del bacino
O02.1	Aborto interno (feto morto trattenuto)	O06.6	Aborto non specificato: completo, complicato da emorragia tardiva o importante
O02.8	Altri prodotti anormali del concepimento, specificati	O06.7	Aborto non specificato: completo, complicato da embolia
O02.9	Prodotto anormale del concepimento non specificato	O06.8	Aborto non specificato: completo, con altra complicazione non specificata
O03.0	Aborto spontaneo: Incompleto, complicato da infezione genitale o del bacino	O06.9	Aborto non specificato: completo o non precisato, senza complicazioni
O03.1	Aborto spontaneo: Incompleto, complicato da emorragia tardiva o importante	O07.0	Tentativo fallito di aborto terapeutico, complicato da infezione dell'apparato genitale e di organi pelvici
O03.2	Aborto spontaneo: Incompleto, complicato da embolia	O07.1	Tentativo fallito di aborto terapeutico, complicato da emorragia tardiva o eccessiva
O03.3	Aborto spontaneo: Incompleto, con altra complicazione non specificata	O07.2	Tentativo fallito di aborto terapeutico complicato da embolia
O03.4	Aborto spontaneo: Incompleto, senza complicazioni	O07.3	Tentativo fallito di aborto terapeutico, con altre e non specificate complicanze
O03.5	Aborto spontaneo: completo, complicato da infezione genitale o del bacino	O07.4	Tentativo fallito di aborto terapeutico, senza complicanza
O03.6	Aborto spontaneo: completo, complicato da emorragia tardiva o importante	O07.5	Altro e non specificato tentativo fallito di aborto, complicato da infezione dell'apparato genitale e di organi pelvici
O03.7	Aborto spontaneo: completo, complicato da embolia	O07.6	Altro e non specificato tentativo fallito di aborto complicato da emorragia tardiva o eccessiva
O03.8	Aborto spontaneo: completo, con altra complicazione non specificata	O07.7	Altro e non specificato tentativo fallito di aborto, complicato da embolia
O03.9	Aborto spontaneo: completo o non precisato, senza complicazioni	O07.8	Altro e non specificato tentativo fallito di aborto, con altre e non specificate complicanze
O04.0	Aborto terapeutico (indotto): Incompleto, complicato da infezione genitale o del bacino	O07.9	Altro e non specificato tentativo fallito di aborto senza complicanza
O04.1	Aborto terapeutico (indotto): Incompleto, complicato da emorragia tardiva o importante	O08.0	Infezione dell'apparato genitale e di organi pelvici dopo aborto o gravidanza ectopica o molare
O04.2	Aborto terapeutico (indotto): Incompleto, complicato da embolia	O08.1	Emorragia, tardiva o eccessiva, successiva ad aborto od a gravidanza ectopica o molare
O04.3	Aborto terapeutico (indotto): Incompleto, con altra complicazione non specificata	O08.2	Embolia successiva ad aborto o a gravidanza ectopica o molare
O04.4	Aborto terapeutico (indotto): Incompleto, senza complicazioni	O08.3	Shock successivo ad aborto o a gravidanza ectopica o molare
O04.5	Aborto terapeutico (indotto): completo, complicato da infezione genitale o del bacino		
O04.6	Aborto terapeutico (indotto): completo, complicato da emorragia tardiva o importante		
O04.7	Aborto terapeutico (indotto): completo, complicato da embolia		
O04.8	Aborto terapeutico (indotto): completo, con altra complicazione non specificata		
O04.9	Aborto terapeutico (indotto): completo o non precisato, senza complicazioni		
O05.0	Altro tipo di aborto: Incompleto, complicato da infezione genitale o del bacino		
O05.1	Altro tipo di aborto: Incompleto, complicato da emorragia tardiva o importante		

O08.4	Insufficienza renale successiva ad aborto o a gravidanza ectopica o molare	O22.4	Emorroidi in gravidanza
O08.5	Disturbi metabolici successivi ad aborto o a gravidanza ectopica o molare	O22.5	Trombosi venosa cerebrale in gravidanza
O08.6	Danno a organi e a tessuti della pelvi successivi ad aborto o a gravidanza ectopica o molare	O22.8	Altre complicanze venose in gravidanza
O08.7	Altre complicanze venose successive ad aborto o a gravidanza ectopica o molare	O22.9	Complicanze venose in gravidanza, non specificate
O08.8	Altre complicanze successive ad aborto o a gravidanza ectopica o molare	O23.0	Infezioni renali in gravidanza
O08.9	Complicanze non specificate successive ad aborto o a gravidanza ectopica o molare	O23.1	Infezioni vescicali in gravidanza
O09.0	Durata della gravidanza: Meno di 5 settimane complete	O23.2	Infezioni dell'uretra in gravidanza
O09.1	Durata della gravidanza: Da 5 a 13 settimane complete	O23.3	Infezioni di altre parti dell'apparato urinario in gravidanza
O09.2	Durata della gravidanza: Da 14 a 19 settimane complete	O23.4	Infezione non specificata dell'apparato urinario in gravidanza
O09.3	Durata della gravidanza: Da 20 a 25 settimane complete	O23.5	Infezioni dell'apparato genitale in gravidanza
O09.4	Durata della gravidanza: Da 26 a 33 settimane complete	O23.9	Altra e non specificata infezione dell'apparato genitourinario in gravidanza
O09.5	Durata della gravidanza: Da 34 a 36 settimane complete	O24.0	Diabete mellito in gravidanza: Diabete mellito preesistente, tipo 1
O09.6	Durata della gravidanza: Da 37 a 41 settimane complete	O24.1	Diabete mellito in gravidanza: Diabete mellito preesistente, tipo 2
O09.7	Durata della gravidanza: Più di 41 settimane complete	O24.2	Diabete mellito in gravidanza: Diabete mellito preesistente, correlato a de- o malnutrizione
O09.9	Durata della gravidanza: Non specificata	O24.3	Diabete mellito in gravidanza: Diabete mellito preesistente non specificato
O10.0	Iperensione essenziale preesistente complicante la gravidanza, il parto e il puerperio	O24.4	Diabete mellito insorto in gravidanza
O10.1	Cardiopatía ipertensiva preesistente complicante la gravidanza, il parto e il puerperio	O24.9	Diabete mellito in gravidanza, non specificato
O10.2	Malattia ipertensiva renale preesistente complicante la gravidanza, il parto e il puerperio	O25	De- e malnutrizione in gravidanza
O10.3	Malattia cardio-renale ipertensiva preesistente complicante la gravidanza, il parto e il puerperio	O26.0	Aumento ponderale eccessivo in gravidanza
O10.4	Iperensione secondaria preesistente complicante la gravidanza, il parto e il puerperio	O26.1	Aumento ponderale insufficiente in gravidanza
O10.9	Iperensione preesistente non specificata complicante la gravidanza, il parto e il puerperio	O26.2	Assistenza in gravidanza per aborto abituale
O11	Disturbo ipertensivo cronico con pre-eclampsia sovrapposta	O26.3	Gravidanza in presenza di dispositivo contraccettivo intrauterino
O12.0	Edema gravidico	O26.4	Herpes gravidico
O12.1	Proteinuria gravidica	O26.5	Sindrome ipotensiva materna
O12.2	Edema gravidico con proteinuria	O26.60	Colestasi gestazionale
O13	Iperensione gestazionale [iperensione indotta da gravidanza]	O26.68	Altre condizioni morbose del fegato durante la gravidanza, il parto e il puerperio
O14.0	Pre-eclampsia da lieve a moderata	O26.7	Sublussazione della sinfisi (pubica) in gravidanza, parto e puerperio
O14.1	Pre-eclampsia grave	O26.81	Malattia renale, correlata alla gravidanza
O14.2	Sindrome di HELLP	O26.82	Sindrome del tunnel carpale durante la gravidanza
O14.9	Pre-eclampsia non specificata	O26.83	Nevrite periferica durante la gravidanza
O15.0	Eclampsia in gravidanza	O26.88	Altre condizioni morbose, specificate, correlate alla gravidanza
O15.1	Eclampsia nel travaglio	O26.9	Condizione morbosa non specificata correlata a gravidanza
O15.2	Eclampsia nel puerperio	O28.0	Reperto ematologico anormale riscontrato nello screening prenatale della madre
O15.9	Eclampsia, il cui periodo di insorgenza non è specificato	O28.1	Reperto biochimico anormale riscontrato nello screening prenatale della madre
O16	Iperensione materna non specificata	O28.2	Reperto citologico anormale riscontrato nello screening prenatale della madre
O20.0	Minaccia di aborto	O28.3	Reperto ecografico anormale riscontrato nello screening prenatale della madre
O20.8	Altra emorragia nella fase iniziale di gravidanza	O28.4	Reperto radiologico anormale riscontrato nello screening prenatale della madre
O20.9	Emorragia nella fase iniziale di gravidanza, non specificata	O28.5	Reperto cromosomico e genetico anormali riscontrato nello screening prenatale della madre
O21.0	Iperemesi gravidica lieve	O28.8	Altri risultati anormali riscontrati nello screening prenatale della madre
O21.1	Iperemesi gravidica con disturbi metabolici	O28.9	Reperto anormale, non specificato, riscontrato nello screening prenatale della madre
O21.2	Iperemesi gravidica tardiva	O29.0	Complicanze polmonari dell' anestesia in gravidanza
O21.8	Altra iperemesi complicante la gravidanza	O29.1	Complicanze cardiache dell'anestesia in gravidanza
O21.9	Vomito durante la gravidanza, non specificato	O29.2	Complicanze a carico del sistema nervoso centrale dell' anestesia in gravidanza
O22.0	Varici degli arti inferiori in gravidanza	O29.3	Reazione tossica ad anestesia locale in gravidanza
O22.1	Varici di organi genitali in gravidanza	O29.4	Cefalea indotta da anestesia spinale o epidurale in gravidanza
O22.2	Tromboflebite superficiale in gravidanza	O29.5	Altre complicanze dell' anestesia spinale o epidurale in gravidanza
O22.3	Trombosi venosa profonda in gravidanza	O29.6	Tentativo fallito o difficoltà di intubazione in gravidanza

O29.8	Altre complicanze dell' anestesia in gravidanza	O34.6	Assistenza prestata alla madre per anomalie della vagina
O29.9	Complicanze non specificate dell' anestesia in gravidanza	O34.7	Assistenza prestata alla madre per anomalia della vulva e del perineo
O30.0	Gravidanza gemellare	O34.8	Assistenza prestata alla madre per altre anomalie di organi pelvici
O30.1	Gravidanza tripla	O34.9	Assistenza prestata alla madre per anomalie non specificate di organi pelvici
O30.2	Gravidanza quadrupla	O35.0	Assistenza prestata alla madre per (sospetto di) malformazione del sistema nervoso centrale fetale
O30.8	Altra gravidanza multipla	O35.1	Assistenza prestata alla madre per (sospetta) anomalia cromosomica fetale
O30.9	Gravidanza multipla non specificata	O35.2	Assistenza prestata alla madre per (sospetta) malattia ereditaria fetale
O31.0	Feto papiraceo	O35.3	Assistenza prestata alla madre per (sospetta) lesione fetale da malattia virale della madre
O31.1	Continuazione della gravidanza dopo aborto di uno o più feti	O35.4	Assistenza prestata alla madre per (sospetta) lesione fetale da alcolismo materno
O31.2	Continuazione della gravidanza dopo Decesso intrauterino di uno o più feti	O35.5	Assistenza prestata alla madre per (sospetta) lesione fetale da farmaci
O31.8	Altre complicanze specifiche di gravidanza multipla	O35.6	Assistenza prestata alla madre per (sospetta) lesione fetale da radiazioni
O32.0	Assistenza prestata alla madre per posizione fetale instabile	O35.7	Assistenza prestata alla madre per (sospetta) lesione fetale da altre procedure mediche
O32.1	Assistenza prestata alla madre per presentazione podalica del feto	O35.8	Assistenza prestata alla madre per (sospetta) altra anomalia o lesione fetale
O32.2	Assistenza prestata alla madre per posizione fetale trasversa o obliqua	O35.9	Assistenza prestata alla madre per (sospette) anomalie o lesioni fetali non specificate
O32.3	Assistenza prestata alla madre per presentazione fetale di faccia, di fronte, di mento	O36.0	Assistenza prestata alla madre per isoimmunizzazione Rh
O32.4	Assistenza prestata alla madre per testa fetale alta in gestazione a termine	O36.1	Assistenza prestata alla madre per altra isoimmunizzazione
O32.5	Assistenza prestata alla madre per presentazione anomala di uno o più feti in gravidanza multipla	O36.2	Assistenza prestata alla madre per idrope fetale
O32.6	Assistenza alla madre per presentazione fetale anomala complessa	O36.3	Assistenza prestata alla madre per segni di ipossia fetale
O32.8	Assistenza alla madre per altra presentazione anomala del feto	O36.4	Assistenza prestata alla madre per Decesso intrauterino del feto
O32.9	Assistenza alla madre per presentazione anomala del feto non specificata	O36.5	Assistenza prestata alla madre per ritardo di crescita fetale
O33.0	Assistenza prestata alla madre per sproporzione causata da deformità ossee della pelvi materna	O36.6	Assistenza prestata alla madre per eccessiva crescita fetale
O33.1	Assistenza prestata alla madre per sproporzione causata da pelvi generalmente stretta	O36.7	Assistenza prestata alla madre per feto vitale in gravidanza addominale
O33.2	Assistenza prestata alla madre per sproporzione causata da entrata del bacino stretta	O36.8	Assistenza prestata alla madre per altri problemi fetali specificati
O33.3	Assistenza prestata alla madre per sproporzione causata da restringimento del bacino inferiore	O36.9	Assistenza prestata alla madre per problema fetale non specificato
O33.4	Assistenza prestata alla madre per sproporzione di origine mista, materna e fetale	O40	Polidramnio(s)
O33.5	Assistenza prestata alla madre per sproporzione causata da feto macrosomico	O41.0	Oligoidramnio(s)
O33.6	Assistenza prestata alla madre per sproporzione causata da idrocefalia fetale	O41.1	Infezione della cavità amniotica e delle membrane
O33.7	Distocia materno-fetale legata ad altre deformità del feto	O41.8	Altri disturbi specificati del liquido amniotico e delle membrane
O33.8	Assistenza prestata alla madre per sproporzione di altra origine	O41.9	Disturbi non specificati del liquido amniotico e delle membrane
O33.9	Assistenza prestata alla madre per sproporzione non specificata	O42.0	Rottura prematura delle membrane, con inizio del travaglio entro 24 ore
O34.0	Assistenza prestata alla madre per malformazione congenita dell'utero	O42.11	Rottura prematura delle membrane, con inizio del travaglio dopo 1 a 7 giorni
O34.1	Assistenza prestata alla madre per tumore del corpo uterino	O42.12	Rottura prematura delle membrane, con inizio del travaglio dopo più di 7 giorni
O34.2	Assistenza prestata alla madre per cicatrice uterina da pregresso intervento chirurgico	O42.20	Rottura prematura delle membrane, con travaglio inibito da terapia, inizio del travaglio entro 24 ore
O34.30	Assistenza prestata alla madre per lunghezza della cervice inferiore a 10 mm o dilatazione ad imbuto(funneling)	O42.21	Rottura prematura delle membrane, con travaglio inibito da terapia, inizio del travaglio dopo che sono trascorsi da 1 a 7 giorni
O34.31	Assistenza prestata alla madre per prolasso del sacco amniotico	O42.22	Rottura prematura delle membrane, con travaglio inibito da terapia, inizio del travaglio dopo più di 7 giorni
O34.38	Assistenza prestata alla madre per altra incompetenza cervicale uterina	O42.29	Rottura prematura delle membrane, con travaglio inibito da terapia, senza menzione dell'inizio del travaglio
O34.39	Assistenza prestata alla madre per incompetenza cervicale uterina, non specificata		
O34.4	Assistenza prestata alla madre per altre anomalie della cervice		
O34.5	Assistenza prestata alla madre per altre anomalie di utero gravidico		

O42.9	Rottura prematura delle membrane non specificata	O65.9	Distocia da anomalia pelvica della madre, non specificata
O43.0	Sindromi da trasfusione placentare	O66.0	Distocia di spalla
O43.1	Malformazione della placenta	O66.1	Distocia da distocia gemellare
O43.20	Placenta accreta	O66.2	Distocia da feto eccezionalmente grande
O43.21	Placenta increta o percreta	O66.3	Distocia da altre anomalie del feto
O43.8	Altri disturbi placentari	O66.4	Tentativo fallito di parto naturale, non specificato
O43.9	Disturbo placentare non specificato	O66.5	Tentativo fallito di applicazione di ventosa e forcipe non specificato
O44.00	Placenta marginale senza (attuale) emorragia	O66.8	Altra forma di distocia specificata
O44.01	Placenta previa senza (attuale) emorragia	O66.9	Distocia non specificata
O44.10	Placenta marginale con emorragia	O67.0	Emorragia intraparto causa difetto di coagulazione
O44.11	Placenta previa con emorragia	O67.8	Altra emorragia intraparto
O45.0	Distacco prematuro di placenta causa difetto di coagulazione	O67.9	Emorragia intraparto non specificata
O45.8	Altro distacco prematuro di placenta	O68.0	Travaglio e parto complicati da anomalia del ritmo cardiaco fetale
O45.9	Distacco prematuro di placenta non specificato	O68.1	Travaglio e parto complicati da presenza di meconio nel liquido amniotico
O46.0	Emorragia prepartale con difetto di coagulazione	O68.2	Travaglio e parto complicati da anomalia del ritmo cardiaco e da presenza di meconio nel liquido amniotico
O46.8	Altra emorragia prepartale	O68.3	Travaglio e parto complicati da sofferenza fetale comprovata da segni biochimici
O46.9	Emorragia prepartale non specificata	O68.8	Travaglio e parto complicati da altri segni di sofferenza fetale comprovati con altre investigazioni
O47.0	Falso travaglio, prima di 37 settimane compiute di gestazione	O68.9	Travaglio e parto complicati da sofferenza fetale non specificata
O47.1	Falso travaglio a 37 o più settimane compiute di gestazione	O69.0	Travaglio e parto complicati da prolasso del cordone ombelicale
O47.9	Falso travaglio non specificato	O69.1	Travaglio e parto complicati da cordone ombelicale attorno al collo, con compressione
O48	Gravidanza prolungata	O69.2	Travaglio e parto complicati da altro attorcigliamento del cordone ombelicale, con compressione
O60.0	Travaglio pretermine senza parto	O69.3	Travaglio e parto complicati da cordone ombelicale corto
O60.1	Travaglio pretermine spontaneo con parto pretermine	O69.4	Travaglio e parto complicati da vasa praevia
O60.2	Travaglio pretermine con parto a termine	O69.5	Travaglio e parto complicati da lesioni vascolari del cordone ombelicale
O60.3	Parto pretermine senza travaglio spontaneo	O69.8	Travaglio e parto complicati da altri problemi relativi al cordone ombelicale
O61.0	Tentativo fallito di provocazione medica del travaglio	O69.9	Travaglio e parto complicati da problemi non specificati del cordone ombelicale
O61.1	Tentativo fallito di provocazione strumentale del travaglio	O70.0	Lacerazione perineale di primo grado durante il parto
O61.8	Altro tentativo fallito di provocazione del travaglio	O70.1	Lacerazione perineale di secondo grado durante il parto
O61.9	Tentativo fallito di provocazione di travaglio non specificato	O70.2	Lacerazione perineale di terzo grado durante il parto
O62.0	Inerzia uterina primitiva	O70.3	Lacerazione perineale durante il parto di quarto grado
O62.1	Inerzia uterina secondaria	O70.9	Lacerazione perineale non specificata durante il parto
O62.2	Altra forma di inerzia uterina	O71.0	Rottura dell'utero prima dell'inizio del travaglio
O62.3	Travaglio accelerato	O71.1	Rottura dell'utero durante il travaglio
O62.4	Contrazioni uterine ipertoniche, scoordinate e persistenti	O71.2	Inversione postparto dell'utero
O62.8	Altre anomalie delle forze propulsive durante il travaglio	O71.3	Lacerazione della cervice uterina durante il parto
O62.9	Anomalie non specificate delle forze propulsive durante il travaglio	O71.4	Lacerazione vaginale alta durante il parto
O63.0	Prolungamento del primo stadio [periodo dilatativo] del travaglio	O71.5	Altro traumatismo ostetrico di organi pelvici
O63.1	Prolungamento del secondo stadio [periodo espulsivo] del travaglio	O71.6	Lesioni ostetriche delle articolazioni e dei legamenti pelvici
O63.2	Espulsione ritardata del secondo gemello, del terzo gemello ecc.	O71.7	Ematoma pelvico durante il parto
O63.9	Travaglio prolungato non specificato	O71.8	Altro traumatismo specificato durante il parto
O64.0	Distocia da incompleta rotazione della testa fetale	O71.9	Trauma non specificato durante il parto
O64.1	Distocia da presentazione podalica	O72.0	Emorragia del terzo periodo
O64.2	Distocia da presentazione di faccia	O72.1	Altra emorragia immediatamente dopo il parto
O64.3	Distocia da presentazione di fronte	O72.2	Emorragia postparto, tardiva e secondaria
O64.4	Distocia da presentazione trasversa	O72.3	Difetti di coagulazione postpartum
O64.5	Distocia da presentazione complessa	O73.0	Ritenzione della placenta senza emorragia
O64.8	Distocia da altre forme di posizione o presentazioni anomale	O73.1	Ritenzione di residui di placenta e di membrane senza emorragia
O64.9	Distocia da presentazione o posizione anomala non specificata	O74.0	Polmonite da aspirazione, durante anestesia per il parto e il parto
O65.0	Distocia da deformità pelvica		
O65.1	Distocia da restringimento diffuso del bacino		
O65.2	Distocia da restringimento del bacino superiore		
O65.3	Distocia da restringimento del bacino medio ed inferiore		
O65.4	Distocia da sproporzione fetopelvica non specificata		
O65.5	Distocia da anomalie di organi pelvici della madre		
O65.8	Distocia da altre anomalie pelviche della madre		

O74.1	Altre complicanze polmonari dell'anestesia durante il parto e il travaglio	O89.6	Tentativo fallito o difficoltà di intubazione durante il puerperio
O74.2	Complicanze cardiache da anestesia durante il travaglio e il parto	O89.8	Altre complicanze dell'anestesia durante il puerperio
O74.3	Complicanze a carico del sistema nervoso centrale da anestesia durante il travaglio e il parto	O89.9	Complicanza non specificata dell'anestesia durante il puerperio
O74.4	Reazione tossica ad anestesia locale durante il travaglio e il parto	O90.0	Deiscenza di ferita di taglio cesareo
O74.5	Cefalea indotta da anestesia spinale ed epidurale durante il travaglio e il parto	O90.1	Deiscenza di ferita perineale ostetrica
O74.6	Altre complicanze dell' anestesia spinale ed epidurale durante il travaglio e il parto	O90.2	Ematoma di ferita ostetrica
O74.7	Tentativo fallito o difficoltà di intubazione durante il travaglio e il parto	O90.3	Cardiomiopatia nel puerperio
O74.8	Altre complicanze dell' anestesia durante il travaglio e il parto	O90.4	Insufficienza renale acuta postparto
O74.9	Complicanza dell' anestesia durante il travaglio e il parto, non specificata	O90.5	Tiroidite postparto
O75.0	Sofferenza materna durante il travaglio e il parto	O90.8	Altre complicanze del puerperio non classificate altrove
O75.1	Shock durante o dopo il travaglio e il parto	O90.9	Complicanza del puerperio non specificata
O75.2	Febbre durante il travaglio ed il parto, non classificata altrove	O91.00	Infezione del capezzolo associata alla gestazione: senza menzione di difficoltà di attaccamento
O75.3	Altra infezione durante il parto	O91.01	Infezione del capezzolo associata alla gestazione: con menzione di difficoltà di attaccamento
O75.4	Altre complicanze di interventi chirurgici e interventi diagnostici e terapeutici ostetrici	O91.10	Ascesso della mammella associato al parto: senza menzione di difficoltà di attaccamento
O75.5	Parto ritardato dopo rottura provocata delle membrane	O91.11	Ascesso della mammella associato al parto: con menzione di difficoltà di attaccamento
O75.6	Parto ritardato dopo rottura spontanea o non specificata delle membrane	O91.20	Mastite non purulenta associata alla gravidanza: senza menzione di difficoltà di attaccamento
O75.7	Parto per via vaginale successivo a pregresso taglio cesareo	O91.21	Mastite non purulenta associata alla gravidanza: con menzione di difficoltà di attaccamento
O75.8	Altre complicanze specificate del travaglio e del parto	O92.00	Retrazione del capezzolo associata alla gravidanza: senza menzione di difficoltà di attaccamento
O75.9	Complicanza del travaglio e del parto non specificata	O92.01	Retrazione del capezzolo associata alla gravidanza: con menzione di difficoltà di attaccamento
O80	Parto singolo spontaneo	O92.10	Capezzolo fissurato associato alla gravidanza: senza menzione di difficoltà di attaccamento
O81	Parto singolo con applicazione di forcipe e ventosa ostetrica	O92.11	Capezzolo fissurato associato alla gravidanza: con menzione di difficoltà di attaccamento
O82	Parto singolo con taglio cesareo	O92.20	Altri e non specificati disturbi della mammella associati alla gravidanza: senza menzione di difficoltà di attaccamento
O85	Sepsi puerperale	O92.21	Altri e non specificati disturbi della mammella associati alla gravidanza: con menzione di difficoltà di attaccamento
O86.0	Infezione di ferita chirurgica ostetrica	O92.30	Agalattia: senza menzione di difficoltà di attaccamento
O86.1	Altra infezione di organo genitale dopo il parto	O92.31	Agalattia: con menzione di difficoltà di attaccamento
O86.2	Infezione dell'apparato urinario successiva al parto	O92.40	Ipogalattia: senza menzione di difficoltà di attaccamento
O86.3	Altre infezioni dell'apparato genitourinario successive al parto	O92.41	Ipogalattia: con menzione di difficoltà di attaccamento
O86.4	Febbre di causa non nota, successiva al parto	O92.50	Soppressione della lattazione: senza menzione di difficoltà di attaccamento
O86.8	Altre infezioni puerperali specificate	O92.51	Soppressione della lattazione: con menzione di difficoltà di attaccamento
O87.0	Tromboflebite superficiale durante il puerperio	O92.60	Galattorrea: senza menzione di difficoltà di attaccamento
O87.1	Trombosi venosa profonda, postparto	O92.61	Galattorrea: con menzione di difficoltà di attaccamento
O87.2	Emorroidi nel puerperio	O92.70	Altri e non specificati disturbi della lattazione: senza menzione di difficoltà di attaccamento
O87.3	Trombosi venosa cerebrale durante il puerperio	O92.71	Altri e non specificati disturbi della lattazione: con menzione di difficoltà di attaccamento
O87.8	Altre complicanze venose durante il puerperio	O94	Sequela di complicanze della gravidanza, del parto e del puerperio
O87.9	Complicanza venosa durante il puerperio, non specificata	O95	Decesso da causa durante la gestazione di causa non specificata
O88.0	Embolia gassosa gestazionale	O96.0	Decesso per causa gestazionale diretta che avvenga più di 42 giorni ma meno di un anno dopo il parto
O88.1	Embolia amniotica	O96.1	Decesso per causa gestazionale indiretta che avvenga più di 42 giorni ma meno di un anno dopo il parto
O88.20	Embolia polmonare gestazionale	O96.9	Decesso per causa gestazionale non specificata che avvenga più di 42 giorni ma meno di un anno dopo il parto
O88.28	Altra embolia gestazionale da coagulo sanguigno		
O88.3	Embolia gestazionale settica e piemica		
O88.8	Altra embolia gestazionale		
O89.0	Complicanze polmonari dell' anestesia durante il puerperio		
O89.1	Complicanze cardiache dell'anestesia durante il puerperio		
O89.2	Complicanze a carico del sistema nervoso centrale dell' anestesia durante il puerperio		
O89.3	Reazione tossica all'anestesia locale durante il puerperio		
O89.4	Cefalea indotta da anestesia spinale od epidurale durante il puerperio		
O89.5	Altre complicanze dell'anestesia spinale od epidurale durante il puerperio		

O97.0	Decesso per sequele di causa gestazionale diretta	O99.7	Malattie della cute e del tessuto sottocutaneo complicanti la gravidanza, il parto e il puerperio
O97.1	Decesso per sequele di causa gestazionale indiretta		
O97.9	Decesso per sequele di causa gestazionale non specificata	O99.8	Altre malattie e condizioni morbose specificate complicanti la gravidanza, il parto e il puerperio
O98.0	Tubercolosi complicante la gravidanza, il parto e il puerperio	Z32	Visita e test per diagnosi di gravidanza
O98.1	Sifilide complicante la gravidanza, il parto e il puerperio	Z34	Controllo di gravidanza normale
O98.2	Gonorrea complicante la gravidanza, il parto e il puerperio	Z35.0	Controllo di gravidanza con anamnesi di sterilità
O98.3	Altre infezioni, trasmesse principalmente per via sessuale, complicanti la gravidanza, il parto ed il puerperio	Z35.1	Controllo di gravidanza con anamnesi di aborto
O98.4	Epatite virale complicante la gravidanza, il parto ed il puerperio	Z35.2	Controllo di gravidanza con altra anamnesi patologica ostetrica e difficoltà a procreare
O98.5	Altre infezioni virali complicanti la gravidanza, il parto ed il puerperio	Z35.3	Controllo di gravidanza con anamnesi di assistenza prenatale insufficiente
O98.6	Malattie da protozoi complicanti la gravidanza, il parto ed il puerperio	Z35.4	Controllo di gravidanza con elevata multiparità
O98.7	Malattia HIV complicante la gravidanza, il parto e il puerperio	Z35.5	Controllo di gravidanza di primipara attempata
O98.8	Altre malattie infettive e parassitarie materne complicanti la gravidanza il parto ed il puerperio	Z35.6	Controllo di gravidanza di primipara molto giovane
O98.9	Malattie infettive o parassitarie materne, non specificate, complicanti la gravidanza, il parto ed il puerperio	Z35.8	Controllo di altre gravidanze ad alto rischio
O99.0	Anemia complicante la gravidanza, il parto ed il puerperio	Z35.9	Controllo di gravidanza ad alto rischio non specificata
O99.1	Altre malattie del sangue, degli organi emopoietici ed alcuni disturbi del sistema immunitario complicanti la gravidanza, il parto ed il puerperio	Z36.0	Screening prenatale di anomalie cromosomiche
O99.2	Malattie endocrine, nutrizionali e metaboliche, complicanti la gravidanza, il parto ed il puerperio	Z36.1	Screening prenatale per un aumento dei livelli di alfafetoproteina
O99.3	Disturbi psichici e malattie del sistema nervoso centrale, complicanti la gravidanza, il parto ed il puerperio	Z36.2	Altri screening prenatali mediante amniocentesi
O99.4	Malattie dell'apparato circolatorio complicanti la gravidanza, il parto ed il puerperio	Z36.3	Screening prenatale per malformazioni, mediante ultrasuoni od altri metodi fisici
O99.5	Malattie dell'apparato respiratorio complicanti la gravidanza, il parto ed il puerperio	Z36.4	Screening prenatale mediante ultrasuoni o altri metodi fisici, per ritardo d'accrescimento fetale
O99.6	Malattie dell'apparato digerente complicanti la gravidanza, il parto ed il puerperio	Z36.5	Screening prenatale per isoimmunizzazione
		Z36.8	Altro screening prenatale
		Z36.9	Screening prenatale non specificato
		Z37.0	Parto singolo, nato vivo
		Z37.1	Parto singolo, nato morto
		Z37.2	Parto gemellare, entrambi nati vivi
		Z37.3	Parto gemellare, uno nato vivo, uno nato morto
		Z37.4	Parto gemellare, entrambi nati morti
		Z37.5	Altro parto multiplo, tutti nati vivi
		Z37.6	Altro parto multiplo, alcuni nati vivi
		Z37.7	Altro parto multiplo, tutti nati morti
		Z37.9	Esito del parto non specificato
		Z39.0	Assistenza e visita immediatamente dopo il parto
		Z39.1	Assistenza e visita di madre che allatta
		Z39.2	Visita di controllo di routine del postparto
		Z64.0	Problemi correlati a una gravidanza indesiderata



**ADRG 001****Parto cesareo**

Procedura nella tabella O01-11 o (OR-Procedura e Diagnosi nella tabella O01-1) o Procedura nella tabella O01-12

**DRG 001A****Parto cesareo e dialisi, o terapia intrauterina complessa del feto**

Procedura nella tabella O01-12 o Dialisi

**DRG 001B****Parto cesareo con diagnosi complicanti multiple, durata della gravidanza fino a 25 settimane compiute (sdg) o con terapia intrauterina**

(Di cui almeno due Diagnosi nella tabella O01-2 o di cui almeno due Diagnosi nella tabella O01-3 o di cui almeno due Diagnosi nella tabella O01-4 o Diagnosi nella almeno due delle tabelle O01-5, O01-2, O01-3, O01-4 o (OR-Procedura e Diagnosi nella tabella O01-1) o Procedure operative complesse) e (Diagnosi secondaria nella tabella O01-6 o di cui almeno uno Procedura nella tabella O01-13)

**DRG 001C****Parto cesareo con diagnosi complicanti multiple, durata della gravidanza da 26 a 33 sdg o CC estremamente gravi o diagnosi complessa o procedura complicante, fino a 33 sdg o diagnosi complessa e CC estremamente gravi, o fino a 25 sdg e diagnosi complicante**

(Di cui almeno due Diagnosi nella tabella O01-2 o di cui almeno due Diagnosi nella tabella O01-3 o di cui almeno due Diagnosi nella tabella O01-4 o Diagnosi nella almeno due delle tabelle O01-5, O01-2, O01-3, O01-4 o (OR-Procedura e Diagnosi nella tabella O01-1) o Procedure operative complesse) e (Diagnosi secondaria nella tabella O01-7 o (OR-Procedura e Diagnosi nella tabella O01-1) o Procedura nella tabella O01-14 o Procedure operative complesse o PCCL > 3) o (di cui almeno uno Diagnosi nella tabella O01-8) e (Diagnosi secondaria nella tabella O01-6) o (di cui almeno uno Diagnosi nella tabella O01-8) e (di cui almeno uno Diagnosi secondaria nella tabella O01-9) e (PCCL > 3) o (di cui almeno uno Diagnosi secondaria nella tabella O01-10) e (PCCL > 3)

**DRG 001D****Parto cesareo con diagnosi complicanti multiple o procedura complessa, o durata della gravidanza fino a 33 settimane compiute (sdg) o diagnosi complessa, o diagnosi complicante e da 26 a 33 sdg o diagnosi complessa**

(Di cui almeno due Diagnosi nella tabella O01-2 o di cui almeno due Diagnosi nella tabella O01-3 o di cui almeno due Diagnosi nella tabella O01-4 o Diagnosi nella almeno due delle tabelle O01-5, O01-2, O01-3, O01-4 o (OR-Procedura e Diagnosi nella tabella O01-1) o Procedure operative complesse) e (Procedura nella tabella O01-15) o (di cui almeno uno Diagnosi nella tabella O01-8) e (di cui almeno uno Diagnosi secondaria nella tabella O01-9) e (Procedura nella tabella O01-15) o (di cui almeno uno Diagnosi secondaria nella tabella O01-10) e (Procedura nella tabella O01-15)

**DRG 001E****Parto cesareo secondario con diagnosi complicante, durata della gravidanza superiore a 33 settimane compiute**

(Di cui almeno uno Diagnosi nella tabella O01-8) e (Procedura nella tabella O01-15)

**DRG 001F****Parto cesareo con diagnosi complicanti multiple o procedura complessa, o durata della gravidanza fino a 33 settimane compiute (sdg) o diagnosi complessa, o diagnosi complicante e da 26 a 33 sdg o diagnosi complessa, o parto cesareo secondario**

Di cui almeno due Diagnosi nella tabella O01-2 o di cui almeno due Diagnosi nella tabella O01-3 o di cui almeno due Diagnosi nella tabella O01-4 o Diagnosi nella almeno due delle tabelle O01-5, O01-2, O01-3, O01-4 o (OR-Procedura e Diagnosi nella tabella O01-1) o Procedure operative complesse o (di cui almeno uno Diagnosi nella tabella O01-8) e (di cui almeno uno Diagnosi secondaria nella tabella O01-9) o di cui almeno uno Diagnosi secondaria nella tabella O01-10 o Procedura nella tabella O01-15

**DRG 001G****Parto cesareo con diagnosi complicante, durata della gravidanza superiore a 33 settimane compiute**

Di cui almeno uno Diagnosi nella tabella O01-8

**DRG O01H****Parto cesareo, durata della gravidanza superiore a 33 settimane compiute****Diagnosi O01-1**

O88.20	Embolia polmonare gestazionale	O88.28	Altra embolia gestazionale da coagulo sanguigno
--------	--------------------------------	--------	---

**Diagnosi O01-10**

B20	Malattia da virus dell'immunodeficienza umana [HIV] che dà luogo a malattie infettive o parassitarie	O09.0	Durata della gravidanza: Meno di 5 settimane complete
B21	Malattia da virus dell'immunodeficienza umana [HIV] che dà luogo a neoplasie maligne	O09.1	Durata della gravidanza: Da 5 a 13 settimane complete
B22	Malattia da virus dell'immunodeficienza umana [HIV] che dà luogo ad altre malattie specificate	O09.2	Durata della gravidanza: Da 14 a 19 settimane complete
B23.0	Sindrome da infezione acuta da HIV	O09.3	Durata della gravidanza: Da 20 a 25 settimane complete
B23.8	Malattia da HIV che dà luogo ad altre condizioni morbose specificate	O09.4	Durata della gravidanza: Da 26 a 33 settimane complete
B24	Malattia da virus dell'immunodeficienza umana [HIV] non specificata		

**Procedura O01-11**

74.0X.00 ↔	Taglio cesareo tradizionale, NAS	74.2X.99 ↔	Taglio cesareo extraperitoneale, altro
74.0X.10 ↔	Taglio cesareo tradizionale, primario	74.4X.00 ↔	Taglio cesareo di altro tipo specificato, NAS
74.0X.20 ↔	Taglio cesareo tradizionale, secondario	74.4X.10 ↔	Taglio cesareo di altro tipo specificato, primario
74.0X.99 ↔	Taglio cesareo tradizionale, altro	74.4X.20 ↔	Taglio cesareo di altro tipo specificato, secondario
74.1X.00 ↔	Taglio cesareo cervicale basso, NAS	74.4X.99 ↔	Taglio cesareo di altro tipo specificato, altro
74.1X.10 ↔	Taglio cesareo cervicale basso, primario	74.99.00 ↔	Altro taglio cesareo di tipo non specificato, NAS
74.1X.20 ↔	Taglio cesareo cervicale basso, secondario	74.99.10 ↔	Altro taglio cesareo di tipo non specificato, primario
74.1X.99 ↔	Taglio cesareo cervicale basso, altro	74.99.20 ↔	Altro taglio cesareo di tipo non specificato, secondario
74.2X.00 ↔	Taglio cesareo extraperitoneale, NAS	74.99.99 ↔	Altro taglio cesareo di tipo non specificato, altro
74.2X.10 ↔	Taglio cesareo extraperitoneale, primario		
74.2X.20 ↔	Taglio cesareo extraperitoneale, secondario		

**Procedura O01-12**

75.E0 ↔	Interventi fetali chirurgici a cielo aperto, NAS	75.E2 ↔	Intervento chirurgico a utero aperto di riparazione plastica del feto
75.E1 ↔	Intervento chirurgico a utero aperto di asportazione di tessuto dal feto	75.E9 ↔	Interventi fetali chirurgici a cielo aperto, altro

**Procedura O01-13**

73.7X.13 ‡↔	Trattamento ospedaliero prima del parto nella stessa degenza ospedaliera, da almeno 14 a 27 giorni di trattamento	75.C4 ↔	Embolizzazione per terapia fetale eco-guidata
73.7X.14 ‡↔	Trattamento ospedaliero prima del parto nella stessa degenza ospedaliera, da almeno 28 a 55 giorni di trattamento	75.C8.00 ↔	Interventi sul cuore fetale guidati da ecografia, NAS
73.7X.15 ‡↔	Trattamento ospedaliero prima del parto nella stessa degenza ospedaliera, 56 e più giorni di trattamento	75.C8.11 ↔	Valvuloplastica con palloncino delle valvole cardiache, eco-guidata
75.C1.11 ‡↔	Trasfusione nel cordone ombelicale eco-guidata	75.C8.99 ↔	Interventi sul cuore fetale eco-guidati, altro
75.C1.12 ‡↔	Trasfusione fetale intraperitoneale eco-guidata	75.C9 ↔	Terapie fetali invasive eco-guidate, altro
75.C2 ↔	Inserzione di shunt nel feto eco-guidata	75.D0 ↔	Terapie fetali invasive in fetoscopia, NAS
75.C3 ↔	Distruzione di tessuto fetale eco-guidata	75.D1 ↔	Distruzione e asportazione fetoscopica di tessuto fetale
		75.D2 ↔	Inserzione e rimozione fetoscopica di palloncino tracheale
		75.D9 ↔	Terapie fetali invasive in fetoscopia, altro

**Procedura O01-14**

55.4 ↔	Nefrectomia parziale	68.40 ↔	Isterectomia totale, NAS
55.51.00 ↔	Nefroureterectomia NAC	68.41 ↔	Isterectomia totale, per via laparoscopica
55.51.01 ↔	Nefroureterectomia, eccetto che per trapianto	68.42 ↔	Isterectomia totale, chirurgica a cielo aperto
55.51.99 ↔	Nefroureterectomia, altro	68.43 ↔	Isterectomia totale, per via vaginale
55.54 ↔	Nefrectomia bilaterale	68.44 ↔	Isterectomia totale, per via vaginale con assistenza laparoscopica [LAVH]
68.30 ↔	Isterectomia subtotala, NAS	68.49 ↔	Isterectomia totale, altro
68.31 ↔	Isterectomia subtotala, per via laparoscopica	68.60 ↔	Isterectomia radicale, NAS
68.32 ↔	Isterectomia subtotala, chirurgica a cielo aperto	68.61 ↔	Isterectomia radicale laparoscopica
68.39 ↔	Isterectomia subtotala, altro		

68.62 ↔ Isterectomia radicale, chirurgica a cielo aperto  
 68.63 ↔ Isterectomia radicale, per via vaginale  
 68.64 ↔ Isterectomia radicale, per via vaginale con assistenza laparoscopica [LARVH]

68.6A ↔ Isterectomia radicale, altro

### Procedura O01-15

74.0X.20 ↔ Taglio cesareo tradizionale, secondario  
 74.1X.20 ↔ Taglio cesareo cervicale basso, secondario

74.2X.20 ↔ Taglio cesareo extraperitoneale, secondario  
 74.4X.20 ↔ Taglio cesareo di altro tipo specificato, secondario

### Diagnosi O01-2

F00.0	Demenza nella malattia di Alzheimer ad esordio precoce (tipo 2) {G30.0}	F11.1	Disturbi psichici e comportamentali dovuti all'uso di oppioidi: Abuso nocivo
F00.2	Demenza nella malattia di Alzheimer, varietà atipica o mista {G30.8}	F11.2	Disturbi psichici e comportamentali dovuti all'uso di oppioidi: Sintrome da dipendenza
F00.9	Demenza nella malattia di Alzheimer non specificata {G30.9}	F11.3	Disturbi psichici e comportamentali dovuti all'uso di oppioidi: Sintrome da astinenza
F01.0	Demenza vascolare ad esordio acuto	F11.4	Disturbi psichici e comportamentali dovuti all'uso di oppioidi: Sintrome da astinenza con delirio
F01.1	Demenza multi-infartuale	F11.5	Disturbi psichici e comportamentali dovuti all'uso di oppioidi: Disturbo psicotico
F01.2	Demenza vascolare sub-corticale	F11.6	Disturbi psichici e comportamentali dovuti all'uso di oppioidi: Sintrome amnestica
F01.3	Demenza vascolare mista corticale e subcorticale	F11.7	Disturbi psichici e comportamentali dovuti all'uso di oppioidi: Disturbo psicotico residuo o ad esordio tardivo
F01.8	Altra demenza vascolare	F11.8	Disturbi psichici e comportamentali dovuti all'uso di oppioidi: Altri disturbi psichici e di comportamento
F01.9	Demenza vascolare non specificata	F11.9	Disturbi psichici e comportamentali dovuti all'uso di oppioidi: Disturbi psichici e di comportamento non specificati
F02.0	Demenza nella malattia di Pick {G31.0}	F12.3	Disturbi psichici e comportamentali dovuti all'uso di cannabinoidi: Sintrome da astinenza
F02.1	Demenza nella malattia di Creutzfeldt-Jacob {A81.0}	F12.4	Disturbi psichici e comportamentali dovuti all'uso di cannabinoidi: Sintrome da astinenza con delirio
F02.2	Demenza nella malattia di Huntington {G10}	F12.5	Disturbi psichici e comportamentali dovuti all'uso di cannabinoidi: Disturbo psicotico
F02.3	Demenza nel morbo di Parkinson {G20.-}	F12.6	Disturbi psichici e comportamentali dovuti all'uso di cannabinoidi: Sintrome amnestica
F02.4	Demenza nell'infezione da virus dell'immunodeficienza umana [H.I.V.] {B22}	F12.7	Disturbi psichici e comportamentali dovuti all'uso di cannabinoidi: Disturbo psicotico residuo o ad esordio tardivo
F03	Demenza non specificata	F12.8	Disturbi psichici e comportamentali dovuti all'uso di cannabinoidi: Altri disturbi psichici e di comportamento
F04	Sintrome amnesica organica, non indotta da alcol o da altre sostanze psicoattive	F12.9	Disturbi psichici e comportamentali dovuti all'uso di cannabinoidi: Disturbi psichici e di comportamento non specificati
F05.0	Delirio descritto come non sovrapposto a demenza	F13.0	Disturbi psichici e comportamentali dovuti all'uso di sedativi o ipnotici: intossicazione acuta
F05.1	Delirio sovrapposto a demenza	F13.1	Disturbi psichici e comportamentali dovuti all'uso di sedativi o ipnotici: Abuso nocivo
F05.8	Altro delirio	F13.2	Disturbi psichici e comportamentali dovuti all'uso di sedativi o ipnotici: Sintrome da dipendenza
F05.9	Delirio non specificato	F13.3	Disturbi psichici e comportamentali dovuti all'uso di sedativi o ipnotici: Sintrome da astinenza
F06.0	Allucinosi organica	F13.4	Disturbi psichici e comportamentali dovuti all'uso di sedativi o ipnotici: Sintrome da astinenza con delirio
F06.1	Disturbo catatonico organico	F13.5	Disturbi psichici e comportamentali dovuti all'uso di sedativi o ipnotici: Disturbo psicotico
F06.2	Disturbo delirante organico [schizofreniforme]	F13.6	Disturbi psichici e comportamentali dovuti all'uso di sedativi o ipnotici: Sintrome amnestica
F06.3	Disturbi dell'umore [affettivi] organici	F13.7	Disturbi psichici e comportamentali dovuti all'uso di sedativi o ipnotici: Disturbo psicotico residuo o ad esordio tardivo
F06.4	Disturbo d'ansia organico	F13.8	Disturbi psichici e comportamentali dovuti all'uso di sedativi o ipnotici: Altri disturbi psichici e di comportamento
F06.5	Disturbo dissociativo organico		
F06.6	Disturbo organico di labilità emozionale [astenico]		
F07.0	Disturbo organico di personalità		
F10.0	Disturbi psichici e comportamentali dovuti all'uso di alcol: intossicazione acuta		
F10.1	Disturbi psichici e comportamentali dovuti all'uso di alcol: Abuso nocivo		
F10.2	Disturbi psichici e comportamentali dovuti all'uso di alcol: Sintrome da dipendenza		
F10.3	Disturbi psichici e comportamentali dovuti all'uso di alcol: Sintrome da astinenza		
F10.4	Disturbi psichici e comportamentali dovuti all'uso di alcol: Sintrome da astinenza con delirio		
F10.5	Disturbi psichici e comportamentali dovuti all'uso di alcol: Disturbo psicotico		
F10.6	Disturbi psichici e comportamentali dovuti all'uso di alcol: Sintrome amnestica		
F10.7	Disturbi psichici e comportamentali dovuti all'uso di alcol: Disturbo psicotico residuo o ad esordio tardivo		
F10.8	Disturbi psichici e comportamentali dovuti all'uso di alcol: Altri disturbi psichici e di comportamento		
F10.9	Disturbi psichici e comportamentali dovuti all'uso di alcol: Disturbi psichici e di comportamento non specificati		
F11.0	Disturbi psichici e comportamentali dovuti all'uso di oppioidi: intossicazione acuta		

F13.9	Disturbi psichici e comportamentali dovuti all'uso di sedativi o ipnotici: Disturbi psichici e di comportamento non specificati	F16.8	Disturbi psichici e comportamentali dovuti all'uso di allucinogeni: Altri disturbi psichici e di comportamento
F14.0	Disturbi psichici e comportamentali dovuti all'uso di cocaina: intossicazione acuta	F16.9	Disturbi psichici e comportamentali dovuti all'uso di allucinogeni: Disturbi psichici e di comportamento non specificati
F14.1	Disturbi psichici e comportamentali dovuti all'uso di cocaina: Abuso nocivo	F18.0	Disturbi psichici e comportamentali dovuti all'uso di solventi volatili: intossicazione acuta
F14.2	Disturbi psichici e comportamentali dovuti all'uso di cocaina: Sintrome da dipendenza	F18.1	Disturbi psichici e comportamentali dovuti all'uso di solventi volatili: Abuso nocivo
F14.3	Disturbi psichici e comportamentali dovuti all'uso di cocaina: Sintrome da astinenza	F18.2	Disturbi psichici e comportamentali dovuti all'uso di solventi volatili: Sintrome da dipendenza
F14.4	Disturbi psichici e comportamentali dovuti all'uso di cocaina: Sintrome da astinenza con delirio	F18.3	Disturbi psichici e comportamentali dovuti all'uso di solventi volatili: Sintrome da astinenza
F14.5	Disturbi psichici e comportamentali dovuti all'uso di cocaina: Disturbo psicotico	F18.4	Disturbi psichici e comportamentali dovuti all'uso di solventi volatili: Sintrome da astinenza con delirio
F14.6	Disturbi psichici e comportamentali dovuti all'uso di cocaina: Sintrome amnestica	F18.5	Disturbi psichici e comportamentali dovuti all'uso di solventi volatili: Disturbo psicotico
F14.7	Disturbi psichici e comportamentali dovuti all'uso di cocaina: Disturbo psicotico residuo o ad esordio tardivo	F18.6	Disturbi psichici e comportamentali dovuti all'uso di solventi volatili: Sintrome amnestica
F14.8	Disturbi psichici e comportamentali dovuti all'uso di cocaina: Altri disturbi psichici e di comportamento	F18.7	Disturbi psichici e comportamentali dovuti all'uso di solventi volatili: Disturbo psicotico residuo o ad esordio tardivo
F14.9	Disturbi psichici e comportamentali dovuti all'uso di cocaina: Disturbi psichici e di comportamento non specificati	F18.8	Disturbi psichici e comportamentali dovuti all'uso di solventi volatili: Altri disturbi psichici e di comportamento
F15.0	Disturbi psichici e comportamentali dovuti all'uso di altri stimolanti, compresa la caffeina: intossicazione acuta	F18.9	Disturbi psichici e comportamentali dovuti all'uso di solventi volatili: Disturbi psichici e di comportamento non specificati
F15.1	Disturbi psichici e comportamentali dovuti all'uso di altri stimolanti, compresa la caffeina: Abuso nocivo	F19.0	Disturbi psichici e comportamentali dovuti all'uso di sostanze psicoattive multiple e all'uso di altre sostanze psicoattive: intossicazione acuta
F15.2	Disturbi psichici e comportamentali dovuti all'uso di altri stimolanti, compresa la caffeina: Sintrome da dipendenza	F19.1	Disturbi psichici e comportamentali dovuti all'uso di sostanze psicoattive multiple e all'uso di altre sostanze psicoattive: Abuso nocivo
F15.3	Disturbi psichici e comportamentali dovuti all'uso di altri stimolanti, compresa la caffeina: Sintrome da astinenza	F19.2	Disturbi psichici e comportamentali dovuti all'uso di sostanze psicoattive multiple e all'uso di altre sostanze psicoattive: Sintrome da dipendenza
F15.4	Disturbi psichici e comportamentali dovuti all'uso di altri stimolanti, compresa la caffeina: Sintrome da astinenza con delirio	F19.3	Disturbi psichici e comportamentali dovuti all'uso di sostanze psicoattive multiple e all'uso di altre sostanze psicoattive: Sintrome da astinenza
F15.5	Disturbi psichici e comportamentali dovuti all'uso di altri stimolanti, compresa la caffeina: Disturbo psicotico	F19.4	Disturbi psichici e comportamentali dovuti all'uso di sostanze psicoattive multiple e all'uso di altre sostanze psicoattive: Sintrome da astinenza con delirio
F15.6	Disturbi psichici e comportamentali dovuti all'uso di altri stimolanti, compresa la caffeina: Sintrome amnestica	F19.5	Disturbi psichici e comportamentali dovuti all'uso di sostanze psicoattive multiple e all'uso di altre sostanze psicoattive: Disturbo psicotico
F15.7	Disturbi psichici e comportamentali dovuti all'uso di altri stimolanti, compresa la caffeina: Disturbo psicotico residuo o ad esordio tardivo	F19.6	Disturbi psichici e comportamentali dovuti all'uso di sostanze psicoattive multiple e all'uso di altre sostanze psicoattive: Sintrome amnestica
F15.8	Disturbi psichici e comportamentali dovuti all'uso di altri stimolanti, compresa la caffeina: Altri disturbi psichici e di comportamento	F19.7	Disturbi psichici e comportamentali dovuti all'uso di sostanze psicoattive multiple e all'uso di altre sostanze psicoattive: Disturbo psicotico residuo o ad esordio tardivo
F15.9	Disturbi psichici e comportamentali dovuti all'uso di altri stimolanti, compresa la caffeina: Disturbi psichici e di comportamento non specificati	F19.8	Disturbi psichici e comportamentali dovuti all'uso di sostanze psicoattive multiple e all'uso di altre sostanze psicoattive: Altri disturbi psichici e di comportamento
F16.0	Disturbi psichici e comportamentali dovuti all'uso di allucinogeni: intossicazione acuta	F19.9	Disturbi psichici e comportamentali dovuti all'uso di sostanze psicoattive multiple e all'uso di altre sostanze psicoattive: Disturbi psichici e di comportamento non specificati
F16.1	Disturbi psichici e comportamentali dovuti all'uso di allucinogeni: Abuso nocivo	F20.0	Schizofrenia paranoide
F16.2	Disturbi psichici e comportamentali dovuti all'uso di allucinogeni: Sintrome da dipendenza	F20.1	Schizofrenia ebefrenica
F16.3	Disturbi psichici e comportamentali dovuti all'uso di allucinogeni: Sintrome da astinenza	F20.2	Schizofrenia catatonica
F16.4	Disturbi psichici e comportamentali dovuti all'uso di allucinogeni: Sintrome da astinenza con delirio	F20.3	Schizofrenia indifferenziata
F16.5	Disturbi psichici e comportamentali dovuti all'uso di allucinogeni: Disturbo psicotico	F20.5	Schizofrenia residua
F16.6	Disturbi psichici e comportamentali dovuti all'uso di allucinogeni: Sintrome amnestica	F20.6	Schizofrenia semplice
F16.7	Disturbi psichici e comportamentali dovuti all'uso di allucinogeni: Disturbo psicotico residuo o ad esordio tardivo	F20.8	Altra forma di schizofrenia
		F20.9	Schizofrenia non specificata

F23.0	Disturbo psicotico acuto polimorfo senza sintomi schizofrenici	O15.0	Eclampsia in gravidanza
F23.1	Disturbo psicotico acuto polimorfo con sintomi schizofrenici	O15.1	Eclampsia nel travaglio
F23.2	Disturbo psicotico acuto schizofreniforme	O15.9	Eclampsia, il cui periodo di insorgenza non è specificato
F23.3	Altri disturbi psicotici acuti prevalentemente deliranti	O21.2	Iperemesi gravidica tardiva
F23.8	Altri disturbi psicotici acuti e transitori	O21.8	Altra iperemesi complicante la gravidanza
F23.9	Disturbo psicotico acuto e transitorio non specificato	O21.9	Vomito durante la gravidanza, non specificato
F25.0	Disturbo schizoaffettivo, tipo maniacale	O22.3	Trombosi venosa profonda in gravidanza
F25.1	Disturbo schizoaffettivo, tipo depressivo	O22.5	Trombosi venosa cerebrale in gravidanza
F25.2	Disturbo schizoaffettivo, tipo misto	O22.8	Altre complicanze venose in gravidanza
F25.8	Altri disturbi schizoaffettivi	O24.0	Diabete mellito in gravidanza: Diabete mellito preesistente, tipo 1
F25.9	Disturbo schizoaffettivo non specificato	O24.1	Diabete mellito in gravidanza: Diabete mellito preesistente, tipo 2
F29	Psicosi non organica non specificata	O24.2	Diabete mellito in gravidanza: Diabete mellito preesistente, correlato a de- o malnutrizione
F30.0	Ipomania	O24.3	Diabete mellito in gravidanza: Diabete mellito preesistente non specificato
F30.1	Mania senza sintomi psicotici	O24.4	Diabete mellito insorto in gravidanza
F30.2	Mania con sintomi psicotici	O24.9	Diabete mellito in gravidanza, non specificato
F30.8	Episodi maniacali di altro tipo	O26.60	Colestasi gestazionale
F30.9	Episodio maniacale non specificato	O26.68	Altre condizioni morbose del fegato durante la gravidanza, il parto e il puerperio
F31.0	Disturbo affettivo bipolare, episodio ipomaniacale in atto	O26.7	Sublussazione della sinfisi (pubica) in gravidanza, parto e puerperio
F31.1	Disturbo affettivo bipolare, episodio maniacale in atto	O26.81	Malattia renale, correlata alla gravidanza
F31.2	Disturbo affettivo bipolare, episodio maniacale con sintomi psicotici in atto	O29.0	Complicanze polmonari dell' anestesia in gravidanza
F31.4	Disturbo affettivo bipolare, episodio depressivo grave senza sintomi psicotici in atto	O29.1	Complicanze cardiache dell'anestesia in gravidanza
F31.5	Disturbo affettivo bipolare, episodio depressivo grave con sintomi psicotici in atto	O29.2	Complicanze a carico del sistema nervoso centrale dell' anestesia in gravidanza
F31.6	Disturbo affettivo bipolare, episodio misto in atto	O30.0	Gravidanza gemellare
F31.8	Disturbi affettivi bipolari di altro tipo	O30.1	Gravidanza tripla
F31.9	Disturbo affettivo bipolare non specificato	O30.2	Gravidanza quadrupla
F32.2	Episodio depressivo grave senza sintomi psicotici	O30.8	Altra gravidanza multipla
F32.3	Episodio depressivo grave con sintomi psicotici	O30.9	Gravidanza multipla non specificata
F33.2	Disturbo depressivo ricorrente, episodio grave senza sintomi psicotici in atto	O31.1	Continuazione della gravidanza dopo aborto di uno o più feti
F33.3	Disturbo depressivo ricorrente, episodio grave con sintomi psicotici in atto	O31.2	Continuazione della gravidanza dopo Decesso intrauterina di uno o più feti
F33.8	Disturbi depressivi ricorrenti di altro tipo	O31.8	Altre complicanze specifiche di gravidanza multipla
F33.9	Disturbo depressivo ricorrente non specificato	O32.5	Assistenza prestata alla madre per presentazione anomala di uno o più feti in gravidanza multipla
F50.00	Anoressia nervosa, tipo restrittivo	O34.30	Assistenza prestata alla madre per lunghezza della cervice inferiore a 10 mm o dilatazione ad imbuto(funneling)
F50.01	Anoressia nervosa, tipo attivo	O34.31	Assistenza prestata alla madre per prolasso del sacco amniotico
F50.08	Altre forme di anoressia nervosa e non specificate	O34.38	Assistenza prestata alla madre per altra incompetenza cervicale uterina
F50.1	Anoressia nervosa atipica	O34.39	Assistenza prestata alla madre per incompetenza cervicale uterina, non specificata
F50.2	Bulimia nervosa	O36.5	Assistenza prestata alla madre per ritardo di crescita fetale
F50.3	Bulimia nervosa atipica	O40	Polidramnio(s)
F50.4	Iperalimentazione associata ad altri disturbi psicologici.	O41.0	Oligoidramnio(s)
F50.8	Altri disturbi dell'alimentazione	O42.11	Rottura prematura delle membrane, con inizio del travaglio dopo 1 a 7 giorni
F50.9	Disturbo dell'alimentazione non specificato	O42.12	Rottura prematura delle membrane, con inizio del travaglio dopo più di 7 giorni
F84.0	Autismo infantile	O44.00	Placenta marginale senza (attuale) emorragia
F84.1	Autismo atipico	O44.01	Placenta previa senza (attuale) emorragia
F84.2	Sindrome di Rett	O44.10	Placenta marginale con emorragia
F84.3	Disturbo disintegrativo dell'infanzia di altro tipo	O44.11	Placenta previa con emorragia
F84.4	Disturbo iperattivo associato a ritardo mentale e a movimenti stereotipati	O45.0	Distacco prematuro di placenta causa difetto di coagulazione
F84.5	Sindrome di Asperger	O46.0	Emorragia prepartale con difetto di coagulazione
F84.8	Disturbi evolutivi globali di altro tipo	O60.1	Travaglio pretermine spontaneo con parto pretermine
F84.9	Disturbo evolutivo globale non specificato	O60.2	Travaglio pretermine con parto a termine
O10.2	Malattia ipertensiva renale preesistente complicante la gravidanza, il parto e il puerperio	O60.3	Parto pretermine senza travaglio spontaneo
O11	Disturbo ipertensivo cronico con pre-eclampsia sovrapposta	O61.0	Tentativo fallito di provocazione medica del travaglio
O12.1	Proteinuria gravidica		
O12.2	Edema gravidico con proteinuria		
O13	Iperensione gestazionale [ipertensione indotta da gravidanza]		
O14.0	Pre-eclampsia da lieve a moderata		
O14.1	Pre-eclampsia grave		
O14.2	Sindrome di HELLP		
O14.9	Pre-eclampsia non specificata		

O62.0	Inerzia uterina primitiva	O85	Sepsi puerperale
O67.0	Emorragia intraparto causa difetto di coagulazione	O86.0	Infezione di ferita chirurgica ostetrica
O71.6	Lesioni ostetriche delle articolazioni e dei legamenti pelvici	O89.0	Complicanze polmonari dell' anestesia durante il puerperio
O74.0	Polmonite da aspirazione, durante anestesia per il travaglio e il parto	O90.0	Deiscenza di ferita di taglio cesareo
O74.1	Altre complicanze polmonari dell'anestesia durante il parto e il travaglio	O90.1	Deiscenza di ferita perineale ostetrica
O74.2	Complicanze cardiache da anestesia durante il travaglio e il parto	O90.3	Cardiomiopia nel puerperio
O74.3	Complicanze a carico del sistema nervoso centrale da anestesia durante il travaglio e il parto	Z37.2	Parto gemellare, entrambi nati vivi
O75.1	Shock durante o dopo il travaglio e il parto	Z37.3	Parto gemellare, uno nato vivo, uno nato morto
O75.6	Parto ritardato dopo rottura spontanea o non specificata delle membrane	Z37.4	Parto gemellare, entrambi nati morti
		Z37.5	Altro parto multiplo, tutti nati vivi
		Z37.6	Altro parto multiplo, alcuni nati vivi
		Z37.7	Altro parto multiplo, tutti nati morti

### Diagnosi O01-3

O67.8	Altra emorragia intraparto	O74.6	Altre complicanze dell' anestesia spinale ed epidurale durante il travaglio e il parto
O67.9	Emorragia intraparto non specificata	O74.7	Tentativo fallito o difficoltà di intubazione durante il travaglio e il parto
O70.2	Lacerazione perineale di terzo grado durante il parto	O74.8	Altre complicanze dell' anestesia durante il travaglio e il parto
O70.3	Lacerazione perineale durante il parto di quarto grado	O74.9	Complicanza dell' anestesia durante il travaglio e il parto, non specificata
O72.1	Altra emorragia immediatamente dopo il parto	O75.4	Altre complicanze di interventi chirurgici e interventi diagnostici e terapeutici ostetrici
O74.4	Reazione tossica ad anestesia locale durante il travaglio e il parto		
O74.5	Cefalea indotta da anestesia spinale ed epidurale durante il travaglio e il parto		

### Diagnosi O01-4

G35.0	Prima manifestazione di sclerosi multipla	G40.1	Epilessia e sindromi epilettiche sintomatiche, definite per localizzazione (focale) (parziale), con crisi parziali semplici
G35.10	Sclerosi multipla a decorso prevalentemente recidivante-remittente: senza menzione d'esacerbazione acuta o progressione	G40.2	Epilessia e sindromi epilettiche sintomatiche, definite per localizzazione (focale) (parziale), con crisi parziali complesse
G35.11	Sclerosi multipla a decorso prevalentemente recidivante-remittente: con menzione d'esacerbazione acuta o progressione	G40.3	Epilessia e sindromi epilettiche generalizzate idiopatiche
G35.20	Sclerosi multipla primaria progressiva: senza menzione d'esacerbazione acuta o progressione	G40.4	Altre epilessie e sindromi epilettiche generalizzate
G35.21	Sclerosi multipla primaria progressiva: con menzione d'esacerbazione acuta o progressione	G40.5	Sindromi epilettiche speciali
G35.30	Sclerosi multipla secondaria progressiva: senza menzione d'esacerbazione acuta o progressione	G40.6	Crisi di grande male non specificata (con o senza piccolo male)
G35.31	Sclerosi multipla secondaria progressiva: con menzione d'esacerbazione acuta o progressione	G40.7	Piccolo male non specificato, senza attacchi di grande male
G35.9	Sclerosi multipla non specificata	G40.8	Altre epilessie
G40.00	Sindrome pseudo Lennox	G40.9	Epilessia non specificata
G40.01	Picchi continui ed onde durante il sonno a onde lente	G41.0	Stato di grande male epilettico
G40.02	Epilessia psicomotoria benigna [attacchi di terrore]	G41.1	Stato di piccolo male epilettico
G40.08	Altre epilessie e sindromi epilettiche idiopatiche, definite per localizzazione (focale) (parziale), con crisi ad esordio focale	G41.2	Stato di male epilettico parziale complesso
G40.09	Epilessia e sindromi epilettiche idiopatiche, definite per localizzazione (focale) (parziale), con crisi ad esordio focale, non specificate	G41.8	Altro stato di male epilettico
		G41.9	Stato di male epilettico non specificato

### Diagnosi O01-5

Z21	Stato di infezione asintomatica da virus dell'immunodeficienza umana [HIV]
-----	--

**Diagnosi O01-6**

O09.0	Durata della gravidanza: Meno di 5 settimane complete	O09.2	Durata della gravidanza: Da 14 a 19 settimane complete
O09.1	Durata della gravidanza: Da 5 a 13 settimane complete	O09.3	Durata della gravidanza: Da 20 a 25 settimane complete

**Diagnosi O01-7**

O09.4	Durata della gravidanza: Da 26 a 33 settimane complete
-------	--

**Diagnosi O01-8**

F00.0	Demenza nella malattia di Alzheimer ad esordio precoce (tipo 2) {G30.0}	F11.0	Disturbi psichici e comportamentali dovuti all'uso di oppioidi: intossicazione acuta
F00.2	Demenza nella malattia di Alzheimer, varietà atipica o mista {G30.8}	F11.1	Disturbi psichici e comportamentali dovuti all'uso di oppioidi: Abuso nocivo
F00.9	Demenza nella malattia di Alzheimer non specificata {G30.9}	F11.2	Disturbi psichici e comportamentali dovuti all'uso di oppioidi: Sindrome da dipendenza
F01.0	Demenza vascolare ad esordio acuto	F11.3	Disturbi psichici e comportamentali dovuti all'uso di oppioidi: Sindrome da astinenza
F01.1	Demenza multi-infartuale	F11.4	Disturbi psichici e comportamentali dovuti all'uso di oppioidi: Sindrome da astinenza con delirio
F01.2	Demenza vascolare sub-corticale	F11.5	Disturbi psichici e comportamentali dovuti all'uso di oppioidi: Disturbo psicotico
F01.3	Demenza vascolare mista corticale e subcorticale	F11.6	Disturbi psichici e comportamentali dovuti all'uso di oppioidi: Sindrome amnestica
F01.8	Altra demenza vascolare	F11.7	Disturbi psichici e comportamentali dovuti all'uso di oppioidi: Disturbo psicotico residuo o ad esordio tardivo
F01.9	Demenza vascolare non specificata	F11.8	Disturbi psichici e comportamentali dovuti all'uso di oppioidi: Altri disturbi psichici e di comportamento
F02.0	Demenza nella malattia di Pick {G31.0}	F11.9	Disturbi psichici e comportamentali dovuti all'uso di oppioidi: Disturbi psichici e di comportamento non specificati
F02.1	Demenza nella malattia di Creutzfeldt-Jacob {A81.0}	F12.3	Disturbi psichici e comportamentali dovuti all'uso di cannabinoidi: Sindrome da astinenza
F02.2	Demenza nella malattia di Huntington {G10}	F12.4	Disturbi psichici e comportamentali dovuti all'uso di cannabinoidi: Sindrome da astinenza con delirio
F02.3	Demenza nel morbo di Parkinson {G20.-}	F12.5	Disturbi psichici e comportamentali dovuti all'uso di cannabinoidi: Disturbo psicotico
F02.4	Demenza nell'infezione da virus dell'immunodeficienza umana [H.I.V.] {B22}	F12.6	Disturbi psichici e comportamentali dovuti all'uso di cannabinoidi: Sindrome amnestica
F03	Demenza non specificata	F12.7	Disturbi psichici e comportamentali dovuti all'uso di cannabinoidi: Disturbo psicotico residuo o ad esordio tardivo
F04	Sindrome amnesica organica, non indotta da alcol o da altre sostanze psicoattive	F12.8	Disturbi psichici e comportamentali dovuti all'uso di cannabinoidi: Altri disturbi psichici e di comportamento
F05.0	Delirio descritto come non sovrapposto a demenza	F12.9	Disturbi psichici e comportamentali dovuti all'uso di cannabinoidi: Disturbi psichici e di comportamento non specificati
F05.1	Delirio sovrapposto a demenza	F13.0	Disturbi psichici e comportamentali dovuti all'uso di sedativi o ipnotici: intossicazione acuta
F05.8	Altro delirio	F13.1	Disturbi psichici e comportamentali dovuti all'uso di sedativi o ipnotici: Abuso nocivo
F05.9	Delirio non specificato	F13.2	Disturbi psichici e comportamentali dovuti all'uso di sedativi o ipnotici: Sindrome da dipendenza
F06.0	Allucinosi organica	F13.3	Disturbi psichici e comportamentali dovuti all'uso di sedativi o ipnotici: Sindrome da astinenza
F06.1	Disturbo catatonico organico	F13.4	Disturbi psichici e comportamentali dovuti all'uso di sedativi o ipnotici: Sindrome da astinenza con delirio
F06.2	Disturbo delirante organico [schizofreniforme]	F13.5	Disturbi psichici e comportamentali dovuti all'uso di sedativi o ipnotici: Disturbo psicotico
F06.3	Disturbi dell'umore [affettivi] organici	F13.6	Disturbi psichici e comportamentali dovuti all'uso di sedativi o ipnotici: Sindrome amnestica
F06.4	Disturbo d'ansia organico		
F06.5	Disturbo dissociativo organico		
F06.6	Disturbo organico di labilità emozionale [astenico]		
F07.0	Disturbo organico di personalità		
F10.0	Disturbi psichici e comportamentali dovuti all'uso di alcol: intossicazione acuta		
F10.1	Disturbi psichici e comportamentali dovuti all'uso di alcol: Abuso nocivo		
F10.2	Disturbi psichici e comportamentali dovuti all'uso di alcol: Sindrome da dipendenza		
F10.3	Disturbi psichici e comportamentali dovuti all'uso di alcol: Sindrome da astinenza		
F10.4	Disturbi psichici e comportamentali dovuti all'uso di alcol: Sindrome da astinenza con delirio		
F10.5	Disturbi psichici e comportamentali dovuti all'uso di alcol: Disturbo psicotico		
F10.6	Disturbi psichici e comportamentali dovuti all'uso di alcol: Sindrome amnestica		
F10.7	Disturbi psichici e comportamentali dovuti all'uso di alcol: Disturbo psicotico residuo o ad esordio tardivo		
F10.8	Disturbi psichici e comportamentali dovuti all'uso di alcol: Altri disturbi psichici e di comportamento		
F10.9	Disturbi psichici e comportamentali dovuti all'uso di alcol: Disturbi psichici e di comportamento non specificati		

F13.7	Disturbi psichici e comportamentali dovuti all'uso di sedativi o ipnotici: Disturbo psicotico residuo o ad esordio tardivo	F16.5	Disturbi psichici e comportamentali dovuti all'uso di allucinogeni: Disturbo psicotico
F13.8	Disturbi psichici e comportamentali dovuti all'uso di sedativi o ipnotici: Altri disturbi psichici e di comportamento	F16.6	Disturbi psichici e comportamentali dovuti all'uso di allucinogeni: Sindrome amnestica
F13.9	Disturbi psichici e comportamentali dovuti all'uso di sedativi o ipnotici: Disturbi psichici e di comportamento non specificati	F16.7	Disturbi psichici e comportamentali dovuti all'uso di allucinogeni: Disturbo psicotico residuo o ad esordio tardivo
F14.0	Disturbi psichici e comportamentali dovuti all'uso di cocaina: intossicazione acuta	F16.8	Disturbi psichici e comportamentali dovuti all'uso di allucinogeni: Altri disturbi psichici e di comportamento
F14.1	Disturbi psichici e comportamentali dovuti all'uso di cocaina: Abuso nocivo	F16.9	Disturbi psichici e comportamentali dovuti all'uso di allucinogeni: Disturbi psichici e di comportamento non specificati
F14.2	Disturbi psichici e comportamentali dovuti all'uso di cocaina: Sindrome da dipendenza	F18.0	Disturbi psichici e comportamentali dovuti all'uso di solventi volatili: intossicazione acuta
F14.3	Disturbi psichici e comportamentali dovuti all'uso di cocaina: Sindrome da astinenza	F18.1	Disturbi psichici e comportamentali dovuti all'uso di solventi volatili: Abuso nocivo
F14.4	Disturbi psichici e comportamentali dovuti all'uso di cocaina: Sindrome da astinenza con delirio	F18.2	Disturbi psichici e comportamentali dovuti all'uso di solventi volatili: Sindrome da dipendenza
F14.5	Disturbi psichici e comportamentali dovuti all'uso di cocaina: Disturbo psicotico	F18.3	Disturbi psichici e comportamentali dovuti all'uso di solventi volatili: Sindrome da astinenza
F14.6	Disturbi psichici e comportamentali dovuti all'uso di cocaina: Sindrome amnestica	F18.4	Disturbi psichici e comportamentali dovuti all'uso di solventi volatili: Sindrome da astinenza con delirio
F14.7	Disturbi psichici e comportamentali dovuti all'uso di cocaina: Disturbo psicotico residuo o ad esordio tardivo	F18.5	Disturbi psichici e comportamentali dovuti all'uso di solventi volatili: Disturbo psicotico
F14.8	Disturbi psichici e comportamentali dovuti all'uso di cocaina: Altri disturbi psichici e di comportamento	F18.6	Disturbi psichici e comportamentali dovuti all'uso di solventi volatili: Sindrome amnestica
F14.9	Disturbi psichici e comportamentali dovuti all'uso di cocaina: Disturbi psichici e di comportamento non specificati	F18.7	Disturbi psichici e comportamentali dovuti all'uso di solventi volatili: Disturbo psicotico residuo o ad esordio tardivo
F15.0	Disturbi psichici e comportamentali dovuti all'uso di altri stimolanti, compresa la caffeina: intossicazione acuta	F18.8	Disturbi psichici e comportamentali dovuti all'uso di solventi volatili: Altri disturbi psichici e di comportamento
F15.1	Disturbi psichici e comportamentali dovuti all'uso di altri stimolanti, compresa la caffeina: Abuso nocivo	F18.9	Disturbi psichici e comportamentali dovuti all'uso di solventi volatili: Disturbi psichici e di comportamento non specificati
F15.2	Disturbi psichici e comportamentali dovuti all'uso di altri stimolanti, compresa la caffeina: Sindrome da dipendenza	F19.0	Disturbi psichici e comportamentali dovuti all'uso di sostanze psicoattive multiple e all'uso di altre sostanze psicoattive: intossicazione acuta
F15.3	Disturbi psichici e comportamentali dovuti all'uso di altri stimolanti, compresa la caffeina: Sindrome da astinenza	F19.1	Disturbi psichici e comportamentali dovuti all'uso di sostanze psicoattive multiple e all'uso di altre sostanze psicoattive: Abuso nocivo
F15.4	Disturbi psichici e comportamentali dovuti all'uso di altri stimolanti, compresa la caffeina: Sindrome da astinenza con delirio	F19.2	Disturbi psichici e comportamentali dovuti all'uso di sostanze psicoattive multiple e all'uso di altre sostanze psicoattive: Sindrome da dipendenza
F15.5	Disturbi psichici e comportamentali dovuti all'uso di altri stimolanti, compresa la caffeina: Disturbo psicotico	F19.3	Disturbi psichici e comportamentali dovuti all'uso di sostanze psicoattive multiple e all'uso di altre sostanze psicoattive: Sindrome da astinenza
F15.6	Disturbi psichici e comportamentali dovuti all'uso di altri stimolanti, compresa la caffeina: Sindrome amnestica	F19.4	Disturbi psichici e comportamentali dovuti all'uso di sostanze psicoattive multiple e all'uso di altre sostanze psicoattive: Sindrome da astinenza con delirio
F15.7	Disturbi psichici e comportamentali dovuti all'uso di altri stimolanti, compresa la caffeina: Disturbo psicotico residuo o ad esordio tardivo	F19.5	Disturbi psichici e comportamentali dovuti all'uso di sostanze psicoattive multiple e all'uso di altre sostanze psicoattive: Disturbo psicotico
F15.8	Disturbi psichici e comportamentali dovuti all'uso di altri stimolanti, compresa la caffeina: Altri disturbi psichici e di comportamento	F19.6	Disturbi psichici e comportamentali dovuti all'uso di sostanze psicoattive multiple e all'uso di altre sostanze psicoattive: Sindrome amnestica
F15.9	Disturbi psichici e comportamentali dovuti all'uso di altri stimolanti, compresa la caffeina: Disturbi psichici e di comportamento non specificati	F19.7	Disturbi psichici e comportamentali dovuti all'uso di sostanze psicoattive multiple e all'uso di altre sostanze psicoattive: Disturbo psicotico residuo o ad esordio tardivo
F16.0	Disturbi psichici e comportamentali dovuti all'uso di allucinogeni: intossicazione acuta	F19.8	Disturbi psichici e comportamentali dovuti all'uso di sostanze psicoattive multiple e all'uso di altre sostanze psicoattive: Altri disturbi psichici e di comportamento
F16.1	Disturbi psichici e comportamentali dovuti all'uso di allucinogeni: Abuso nocivo	F19.9	Disturbi psichici e comportamentali dovuti all'uso di sostanze psicoattive multiple e all'uso di altre sostanze psicoattive: Disturbi psichici e di comportamento non specificati
F16.2	Disturbi psichici e comportamentali dovuti all'uso di allucinogeni: Sindrome da dipendenza	F20.0	Schizofrenia paranoide
F16.3	Disturbi psichici e comportamentali dovuti all'uso di allucinogeni: Sindrome da astinenza		
F16.4	Disturbi psichici e comportamentali dovuti all'uso di allucinogeni: Sindrome da astinenza con delirio		



F20.1	Schizofrenia ebefrenica	G35.11	Sclerosi multipla a decorso prevalentemente recidivante-remittente: con menzione
F20.2	Schizofrenia catatonica		d'esacerbazione acuta o progressione
F20.3	Schizofrenia indifferenziata	G35.20	Sclerosi multipla primaria progressiva: senza
F20.5	Schizofrenia residua		menzione d'esacerbazione acuta o progressione
F20.6	Schizofrenia semplice	G35.21	Sclerosi multipla primaria progressiva: con menzione
F20.8	Altra forma di schizofrenia		d'esacerbazione acuta o progressione
F20.9	Schizofrenia non specificata	G35.30	Sclerosi multipla secondaria progressiva: senza
F23.0	Disturbo psicotico acuto polimorfo senza sintomi schizofrenici		menzione d'esacerbazione acuta o progressione
F23.1	Disturbo psicotico acuto polimorfo con sintomi schizofrenici	G35.31	Sclerosi multipla secondaria progressiva: con
F23.2	Disturbo psicotico acuto schizofreniforme	G35.9	menzione d'esacerbazione acuta o progressione
F23.3	Altri disturbi psicotici acuti prevalentemente deliranti	G40.00	Sclerosi multipla non specificata
F23.8	Altri disturbi psicotici acuti e transitori	G40.01	Sindrome pseudo Lennox
F23.9	Disturbo psicotico acuto e transitorio non specificato	G40.01	Picchi continui ed onde durante il sonno a onde lente
F25.0	Disturbo schizoaffettivo, tipo maniacale	G40.02	Epilessia psicomotoria benigna [attacchi di terrore]
F25.1	Disturbo schizoaffettivo, tipo depressivo	G40.08	Altre epilessie e sindromi epilettiche idiopatiche,
F25.2	Disturbo schizoaffettivo, tipo misto		definite per localizzazione (focale) (parziale), con crisi
F25.8	Altri disturbi schizoaffettivi		ad esordio focale
F25.9	Disturbo schizoaffettivo non specificato	G40.09	Epilessia e sindromi epilettiche idiopatiche, definite
F29	Psicosi non organica non specificata		per localizzazione (focale) (parziale), con crisi ad
F30.0	Ipomania		esordio focale, non specificate
F30.1	Mania senza sintomi psicotici	G40.1	Epilessia e sindromi epilettiche sintomatiche, definite
F30.2	Mania con sintomi psicotici		per localizzazione (focale) (parziale), con crisi parziali
F30.8	Episodi maniacali di altro tipo		semplici
F30.9	Episodio maniacale non specificato	G40.2	Epilessia e sindromi epilettiche sintomatiche, definite
F31.0	Disturbo affettivo bipolare, episodio ipomaniacale in atto		per localizzazione (focale) (parziale), con crisi parziali
F31.1	Disturbo affettivo bipolare, episodio maniacale in atto	G40.3	complesse
F31.2	Disturbo affettivo bipolare, episodio maniacale con sintomi psicotici in atto	G40.4	Epilessia e sindromi epilettiche generalizzate
F31.4	Disturbo affettivo bipolare, episodio depressivo grave senza sintomi psicotici in atto	G40.5	idiopatiche
F31.5	Disturbo affettivo bipolare, episodio depressivo grave con sintomi psicotici in atto	G40.6	Altre epilessie e sindromi epilettiche generalizzate
F31.6	Disturbo affettivo bipolare, episodio misto in atto	G40.7	Sindromi epilettiche speciali
F31.8	Disturbi affettivi bipolari di altro tipo	G40.8	Crisi di grande male non specificata (con o senza
F31.9	Disturbo affettivo bipolare non specificato	G40.9	piccolo male)
F32.2	Episodio depressivo grave senza sintomi psicotici	G41.0	Piccolo male non specificato, senza attacchi di
F32.3	Episodio depressivo grave con sintomi psicotici	G41.1	grande male
F33.2	Disturbo depressivo ricorrente, episodio grave senza sintomi psicotici in atto	G41.2	Altre epilessie
F33.3	Disturbo depressivo ricorrente, episodio grave con sintomi psicotici in atto	G41.8	Epilessia non specificata
F33.8	Disturbi depressivi ricorrenti di altro tipo	G41.9	Stato di grande male epilettico
F33.9	Disturbo depressivo ricorrente non specificato	O10.2	Stato di piccolo male epilettico
F50.00	Anoressia nervosa, tipo restrittivo		Stato di male epilettico parziale complesso
F50.01	Anoressia nervosa, tipo attivo		Altro stato di male epilettico
F50.08	Altre forme di anoressia nervosa e non specificate		Stato di male epilettico non specificato
F50.1	Anoressia nervosa atipica	O11	Malattia ipertensiva renale preesistente complicante
F50.2	Bulimia nervosa		la gravidanza, il parto e il puerperio
F50.3	Bulimia nervosa atipica	O12.1	Disturbo ipertensivo cronico con pre-eclampsia
F50.4	Iperalimentazione associata ad altri disturbi psicologici.	O12.2	sovrapposta
F50.8	Altri disturbi dell'alimentazione	O13	Proteinuria gravidica
F50.9	Disturbo dell'alimentazione non specificato		Edema gravidico con proteinuria
F84.0	Autismo infantile	O14.0	Iperensione gestazionale [iperensione indotta da
F84.1	Autismo atipico	O14.1	gravidanza]
F84.2	Sindrome di Rett	O14.2	Pre-eclampsia da lieve a moderata
F84.3	Disturbo disintegrativo dell'infanzia di altro tipo	O14.1	Pre-eclampsia grave
F84.4	Disturbo iperattivo associato a ritardo mentale e a movimenti stereotipati	O14.2	Sindrome di HELLP
F84.5	Sindrome di Asperger	O14.9	Pre-eclampsia non specificata
F84.8	Disturbi evolutivi globali di altro tipo	O15.0	Eclampsia in gravidanza
F84.9	Disturbo evolutivo globale non specificato	O15.1	Eclampsia nel travaglio
G35.0	Prima manifestazione di sclerosi multipla	O15.9	Eclampsia, il cui periodo di insorgenza non è
G35.10	Sclerosi multipla a decorso prevalentemente recidivante-remittente: senza menzione d'esacerbazione acuta o progressione	O21.2	specificato
		O21.8	Iperemesi gravidica tardiva
		O21.9	Altra iperemesi complicante la gravidanza
		O22.3	Vomito durante la gravidanza, non specificato
		O22.5	Trombosi venosa profonda in gravidanza
		O22.8	Trombosi venosa cerebrale in gravidanza
		O24.0	Altre complicanze venose in gravidanza
		O24.1	Diabete mellito in gravidanza: Diabete mellito
		O24.2	preesistente, tipo 1
			Diabete mellito in gravidanza: Diabete mellito
			preesistente, tipo 2
			Diabete mellito in gravidanza: Diabete mellito
			preesistente, correlato a de- o malnutrizione

O24.3	Diabete mellito in gravidanza: Diabete mellito preesistente non specificato	O60.3	Parto pretermine senza travaglio spontaneo
O24.4	Diabete mellito insorto in gravidanza	O61.0	Tentativo fallito di provocazione medica del travaglio
O24.9	Diabete mellito in gravidanza, non specificato	O62.0	Inerzia uterina primitiva
O26.60	Colestasi gestazionale	O67.0	Emorragia intraparto causa difetto di coagulazione
O26.68	Altre condizioni morbose del fegato durante la gravidanza, il parto e il puerperio	O67.8	Altra emorragia intraparto
O26.7	Sublussazione della sinfisi (pubica) in gravidanza, parto e puerperio	O67.9	Emorragia intraparto non specificata
O26.81	Malattia renale, correlata alla gravidanza	O70.2	Lacerazione perineale di terzo grado durante il parto
O29.0	Complicanze polmonari dell'anestesia in gravidanza	O70.3	Lacerazione perineale durante il parto di quarto grado
O29.1	Complicanze cardiache dell'anestesia in gravidanza	O71.6	Lesioni ostetriche delle articolazioni e dei legamenti pelvici
O29.2	Complicanze a carico del sistema nervoso centrale dell'anestesia in gravidanza	O72.1	Altra emorragia immediatamente dopo il parto
O30.0	Gravidanza gemellare	O74.0	Polmonite da aspirazione, durante anestesia per il travaglio e il parto
O30.1	Gravidanza tripla	O74.1	Altre complicanze polmonari dell'anestesia durante il parto e il travaglio
O30.2	Gravidanza quadrupla	O74.2	Complicanze cardiache da anestesia durante il travaglio e il parto
O30.8	Altra gravidanza multipla	O74.3	Complicanze a carico del sistema nervoso centrale da anestesia durante il travaglio e il parto
O30.9	Gravidanza multipla non specificata	O74.4	Reazione tossica ad anestesia locale durante il travaglio e il parto
O31.1	Continuazione della gravidanza dopo aborto di uno o più feti	O74.5	Cefalea indotta da anestesia spinale ed epidurale durante il travaglio e il parto
O31.2	Continuazione della gravidanza dopo Decesso intrauterino di uno o più feti	O74.6	Altre complicanze dell'anestesia spinale ed epidurale durante il travaglio e il parto
O31.8	Altre complicanze specifiche di gravidanza multipla	O74.7	Tentativo fallito o difficoltà di intubazione durante il travaglio e il parto
O32.5	Assistenza prestata alla madre per presentazione anomala di uno o più feti in gravidanza multipla	O74.8	Altre complicanze dell'anestesia durante il travaglio e il parto
O34.30	Assistenza prestata alla madre per lunghezza della cervice inferiore a 10 mm o dilatazione ad imbuto(funneling)	O74.9	Complicanza dell'anestesia durante il travaglio e il parto, non specificata
O34.31	Assistenza prestata alla madre per prolasso del sacco amniotico	O75.1	Shock durante o dopo il travaglio e il parto
O34.38	Assistenza prestata alla madre per altra incompetenza cervicale uterina	O75.4	Altre complicanze di interventi chirurgici e interventi diagnostici e terapeutici ostetrici
O34.39	Assistenza prestata alla madre per incompetenza cervicale uterina, non specificata	O75.6	Parto ritardato dopo rottura spontanea o non specificata delle membrane
O36.5	Assistenza prestata alla madre per ritardo di crescita fetale	O85	Sepsi puerperale
O40	Polidramnio(s)	O86.0	Infezione di ferita chirurgica ostetrica
O41.0	Oligoidramnio(s)	O89.0	Complicanze polmonari dell'anestesia durante il puerperio
O42.11	Rottura prematura delle membrane, con inizio del travaglio dopo 1 a 7 giorni	O90.0	Deiscenza di ferita di taglio cesareo
O42.12	Rottura prematura delle membrane, con inizio del travaglio dopo più di 7 giorni	O90.1	Deiscenza di ferita perineale ostetrica
O44.00	Placenta marginale senza (attuale) emorragia	O90.3	Cardiomiopatia nel puerperio
O44.01	Placenta previa senza (attuale) emorragia	Z21	Stato di infezione asintomatica da virus dell'immunodeficienza umana [HIV]
O44.10	Placenta marginale con emorragia	Z37.2	Parto gemellare, entrambi nati vivi
O44.11	Placenta previa con emorragia	Z37.3	Parto gemellare, uno nato vivo, uno nato morto
O45.0	Distacco prematuro di placenta causa difetto di coagulazione	Z37.4	Parto gemellare, entrambi nati morti
O46.0	Emorragia prepartale con difetto di coagulazione	Z37.5	Altro parto multiplo, tutti nati vivi
O60.1	Travaglio pretermine spontaneo con parto pretermine	Z37.6	Altro parto multiplo, alcuni nati vivi
O60.2	Travaglio pretermine con parto a termine	Z37.7	Altro parto multiplo, tutti nati morti

### Diagnosi O01-9

B20	Malattia da virus dell'immunodeficienza umana [HIV] che dà luogo a malattie infettive o parassitarie	B23.8	Malattia da HIV che dà luogo ad altre condizioni morbose specificate
B21	Malattia da virus dell'immunodeficienza umana [HIV] che dà luogo a neoplasie maligne	B24	Malattia da virus dell'immunodeficienza umana [HIV] non specificata
B22	Malattia da virus dell'immunodeficienza umana [HIV] che dà luogo ad altre malattie specificate	O09.4	Durata della gravidanza: Da 26 a 33 settimane complete
B23.0	Sindrome da infezione acuta da HIV		

**ADRG O02****Parto vaginale con intervento impegnativo, o procedura specifica con diagnosi specifica**

(Diagnosi principale nella tabella O02-1 o Diagnosi secondaria nella tabella O02-2) e di cui almeno uno Procedura nella tabella O02-4 o ((Certe procedure operative o di cui almeno uno Procedura nella tabella O02-5) e nessuna Diagnosi principale nella tabella O02-3)

**DRG O02Z****Parto vaginale con intervento impegnativo, o procedura specifica con diagnosi specifica****Diagnosi O02-1**

O15.1	Eclampsia nel travaglio	O68.8	Travaglio e parto complicati da altri segni di sofferenza fetale comprovati con altre investigazioni
O60.1	Travaglio pretermine spontaneo con parto pretermine	O69.0	Travaglio e parto complicati da prolasso del cordone ombelicale
O60.2	Travaglio pretermine con parto a termine	O69.1	Travaglio e parto complicati da cordone ombelicale attorno al collo, con compressione
O60.3	Parto pretermine senza travaglio spontaneo	O69.2	Travaglio e parto complicati da altro attorcigliamento del cordone ombelicale, con compressione
O62.1	Inerzia uterina secondaria	O69.3	Travaglio e parto complicati da cordone ombelicale corto
O62.3	Travaglio accelerato	O69.4	Travaglio e parto complicati da vasa praevia
O63.0	Prolungamento del primo stadio [periodo dilatativo] del travaglio	O69.5	Travaglio e parto complicati da lesioni vascolari del cordone ombelicale
O63.1	Prolungamento del secondo stadio [periodo espulsivo] del travaglio	O69.8	Travaglio e parto complicati da altri problemi relativi al cordone ombelicale
O63.2	Espulsione ritardata del secondo gemello, del terzo gemello ecc.	O69.9	Travaglio e parto complicati da problemi non specificati del cordone ombelicale
O63.9	Travaglio prolungato non specificato	O70.0	Lacerazione perineale di primo grado durante il parto
O64.0	Distocia da incompleta rotazione della testa fetale	O70.1	Lacerazione perineale di secondo grado durante il parto
O64.1	Distocia da presentazione podalica	O70.2	Lacerazione perineale di terzo grado durante il parto
O64.2	Distocia da presentazione di faccia	O70.3	Lacerazione perineale durante il parto di quarto grado
O64.3	Distocia da presentazione di fronte	O70.9	Lacerazione perineale non specificata durante il parto
O64.4	Distocia da presentazione trasversa	O71.1	Rottura dell'utero durante il travaglio
O64.5	Distocia da presentazione complessa	O71.3	Lacerazione della cervice uterina durante il parto
O64.8	Distocia da altre forme di posizione o presentazioni anomale	O71.4	Lacerazione vaginale alta durante il parto
O64.9	Distocia da presentazione o posizione anomala non specificata	O71.5	Altro traumatismo ostetrico di organi pelvici
O65.0	Distocia da deformità pelvica	O71.6	Lesioni ostetriche delle articolazioni e dei legamenti pelvici
O65.1	Distocia da restringimento diffuso del bacino	O71.7	Ematoma pelvico durante il parto
O65.2	Distocia da restringimento del bacino superiore	O71.8	Altro traumatismo specificato durante il parto
O65.3	Distocia da restringimento del bacino medio ed inferiore	O71.9	Trauma non specificato durante il parto
O65.4	Distocia da sproporzione fetopelvica non specificata	O72.0	Emorragia del terzo periodo
O65.5	Distocia da anomalie di organi pelvici della madre	O72.1	Altra emorragia immediatamente dopo il parto
O65.8	Distocia da altre anomalie pelviche della madre	O74.0	Polmonite da aspirazione, durante anestesia per il travaglio e il parto
O65.9	Distocia da anomalia pelvica della madre, non specificata	O74.1	Altre complicanze polmonari dell'anestesia durante il parto e il travaglio
O66.0	Distocia di spalla	O74.2	Complicanze cardiache da anestesia durante il travaglio e il parto
O66.1	Distocia da distocia gemellare	O74.3	Complicanze a carico del sistema nervoso centrale da anestesia durante il travaglio e il parto
O66.2	Distocia da feto eccezionalmente grande	O74.4	Reazione tossica ad anestesia locale durante il travaglio e il parto
O66.3	Distocia da altre anomalie del feto	O74.5	Cefalea indotta da anestesia spinale ed epidurale durante il travaglio e il parto
O66.4	Tentativo fallito di parto naturale, non specificato	O74.6	Altre complicanze dell' anestesia spinale ed epidurale durante il travaglio e il parto
O66.5	Tentativo fallito di applicazione di ventosa e forcipe non specificato	O74.7	Tentativo fallito o difficoltà di intubazione durante il travaglio e il parto
O66.8	Altra forma di distocia specificata	O74.8	Altre complicanze dell' anestesia durante il travaglio e il parto
O66.9	Distocia non specificata	O74.9	Complicanza dell' anestesia durante il travaglio e il parto, non specificata
O67.0	Emorragia intraparto causa difetto di coagulazione		
O67.8	Altra emorragia intraparto		
O67.9	Emorragia intraparto non specificata		
O68.0	Travaglio e parto complicati da anomalia del ritmo cardiaco fetale		
O68.1	Travaglio e parto complicati da presenza di meconio nel liquido amniotico		
O68.2	Travaglio e parto complicati da anomalia del ritmo cardiaco e da presenza di meconio nel liquido amniotico		
O68.3	Travaglio e parto complicati da sofferenza fetale comprovata da segni biochimici		

O75.0	Sofferenza materna durante il travaglio e il parto	O75.7	Parto per via vaginale successivo a pregresso taglio cesareo
O75.1	Shock durante o dopo il travaglio e il parto	O75.9	Complicanza del travaglio e del parto non specificata
O75.2	Febbre durante il travaglio ed il parto, non classificata altrove	O80	Parto singolo spontaneo
O75.3	Altra infezione durante il parto	O81	Parto singolo con applicazione di forcipe e ventosa ostetrica
O75.5	Parto ritardato dopo rottura provocata delle membrane		
O75.6	Parto ritardato dopo rottura spontanea o non specificata delle membrane		

### Diagnosi O02-2

Z37.0	Parto singolo, nato vivo	Z37.5	Altro parto multiplo, tutti nati vivi
Z37.1	Parto singolo, nato morto	Z37.6	Altro parto multiplo, alcuni nati vivi
Z37.2	Parto gemellare, entrambi nati vivi	Z37.7	Altro parto multiplo, tutti nati morti
Z37.3	Parto gemellare, uno nato vivo, uno nato morto	Z37.9	Esito del parto non specificato
Z37.4	Parto gemellare, entrambi nati morti		

### Diagnosi O02-3

O00.0	Gravidanza addominale	O04.8	Aborto terapeutico (indotto): completo, con altra complicazione non specificata
O00.1	Gravidanza tubarica	O04.9	Aborto terapeutico (indotto): completo o non precisato, senza complicazioni
O00.2	Gravidanza ovarica	O05.0	Altro tipo di aborto: Incompleto, complicato da infezione genitale o del bacino
O00.8	Altra gravidanza ectopica	O05.1	Altro tipo di aborto: Incompleto, complicato da emorragia tardiva o importante
O00.9	Gravidanza ectopica non specificata	O05.2	Altro tipo di aborto: Incompleto, complicato da embolia
O01.0	Mola idatiforme classica	O05.3	Altro tipo di aborto: Incompleto, con altra complicazione non specificata
O01.1	Mola idatiforme incompleta o parziale	O05.4	Altro tipo di aborto: Incompleto, senza complicazioni
O01.9	Mola idatiforme non specificata	O05.5	Altro tipo di aborto: completo, complicato da infezione genitale o del bacino
O02.0	Ovulo abortivo ["blighted ovum"] e mola non idatiforme	O05.6	Altro tipo di aborto: completo, complicato da emorragia tardiva o importante
O02.1	Aborto interno (feto morto trattenuto)	O05.7	Altro tipo di aborto: completo, complicato da embolia
O02.8	Altri prodotti anormali del concepimento, specificati	O05.8	Altro tipo di aborto: completo, con altra complicazione non specificata
O02.9	Prodotto anormale del concepimento non specificato	O05.9	Altro tipo di aborto: completo o non precisato, senza complicazioni
O03.0	Aborto spontaneo: Incompleto, complicato da infezione genitale o del bacino	O06.0	Aborto non specificato: Incompleto, complicato da infezione genitale o del bacino
O03.1	Aborto spontaneo: Incompleto, complicato da emorragia tardiva o importante	O06.1	Aborto non specificato: Incompleto, complicato da emorragia tardiva o importante
O03.2	Aborto spontaneo: Incompleto, complicato da embolia	O06.2	Aborto non specificato: Incompleto, complicato da embolia
O03.3	Aborto spontaneo: Incompleto, con altra complicazione non specificata	O06.3	Aborto non specificato: Incompleto, con altra complicazione non specificata
O03.4	Aborto spontaneo: Incompleto, senza complicazioni	O06.4	Aborto non specificato: Incompleto, senza complicazioni
O03.5	Aborto spontaneo: completo, complicato da infezione genitale o del bacino	O06.5	Aborto non specificato: completo, complicato da infezione genitale o del bacino
O03.6	Aborto spontaneo: completo, complicato da emorragia tardiva o importante	O06.6	Aborto non specificato: completo, complicato da emorragia tardiva o importante
O03.7	Aborto spontaneo: completo, complicato da embolia	O06.7	Aborto non specificato: completo, complicato da embolia
O03.8	Aborto spontaneo: completo, con altra complicazione non specificata	O06.8	Aborto non specificato: completo, con altra complicazione non specificata
O03.9	Aborto spontaneo: completo o non precisato, senza complicazioni	O06.9	Aborto non specificato: completo o non precisato, senza complicazioni
O04.0	Aborto terapeutico (indotto): Incompleto, complicato da infezione genitale o del bacino	O07.0	Tentativo fallito di aborto terapeutico, complicato da infezione dell'apparato genitale e di organi pelvici
O04.1	Aborto terapeutico (indotto): Incompleto, complicato da emorragia tardiva o importante	O07.1	Tentativo fallito di aborto terapeutico, complicato da emorragia tardiva o eccessiva
O04.2	Aborto terapeutico (indotto): Incompleto, complicato da embolia	O07.2	Tentativo fallito di aborto terapeutico complicato da embolia
O04.3	Aborto terapeutico (indotto): Incompleto, con altra complicazione non specificata		
O04.4	Aborto terapeutico (indotto): Incompleto, senza complicazioni		
O04.5	Aborto terapeutico (indotto): completo, complicato da infezione genitale o del bacino		
O04.6	Aborto terapeutico (indotto): completo, complicato da emorragia tardiva o importante		
O04.7	Aborto terapeutico (indotto): completo, complicato da embolia		

O07.3	Tentativo fallito di aborto terapeutico, con altre e non specificate complicanze	O07.7	Altro e non specificato tentativo fallito di aborto, complicato da embolia
O07.4	Tentativo fallito di aborto terapeutico, senza complicanza	O07.8	Altro e non specificato tentativo fallito di aborto, con altre e non specificate complicanze
O07.5	Altro e non specificato tentativo fallito di aborto, complicato da infezione dell'apparato genitale e di organi pelvici	O07.9	Altro e non specificato tentativo fallito di aborto senza complicanza
O07.6	Altro e non specificato tentativo fallito di aborto complicato da emorragia tardiva o eccessiva		

#### Procedura O02-4

34.03 ↔	Riapertura di toracotomia	39.71.31 ↔	Impianto endovascolare di stent graft (protesi stent): protesi stent dell'aorta addominale, con rivascularizzazione di branche distali tramite la tecnica chimney
38.65.10 ↔	Altra asportazione di arterie toraciche	39.71.32 ↔	Impianto endovascolare di stent graft (protesi stent): protesi stent dell'aorta addominale, con rivascularizzazione di due o più branche distali tramite la tecnica chimney
38.65.21 ↔	Altra asportazione della vena cava superiore	39.72.00 ↔	Riparazione o occlusione endovascolare dei vasi della testa e del collo, NAS
38.65.22 ↔	Altra asportazione di altre vene toraciche profonde	39.72.10 ↔	Embolizzazione selettiva di vasi intracranici, NAS
38.65.29 ↔	Altra asportazione di vene toraciche, altro	39.72.11 ↔	Embolizzazione selettiva di vasi intracranici con particelle o spirali metalliche
38.65.99 ↔	Altra asportazione di vasi toracici, altro	39.72.12 ↔	Embolizzazione selettiva di vasi intracranici con liquidi embolizzanti, palloncini o ombrellini
38.67.11 ↔	Altra asportazione della vena cava inferiore	39.72.14 ↔	Embolizzazione selettiva di vasi intracranici con sostanza adesiva
38.67.12 ↔	Altra asportazione della vena iliaca	39.72.19 ↔	Embolizzazione selettiva di vasi intracranici, altro
38.67.19 ↔	Altra asportazione di vene addominali profonde, altro	39.72.20 ↔	Embolizzazione selettiva di vasi extracranici del capo e del collo, NAS
38.67.99 ↔	Altra asportazione di vene addominali, altro	39.72.21 ↔	Embolizzazione selettiva di vasi extracranici del capo e del collo con particelle o spirali metalliche
38.7X.11 ↔	Inserzione di filtro antiemboli nella vena cava, chirurgica a cielo aperto	39.72.22 ↔	Embolizzazione selettiva di vasi extracranici del capo e del collo con liquidi embolizzanti, palloncini o ombrellini
38.7X.12 ↔	Rimozione di filtro antiemboli dalla vena cava, chirurgica a cielo aperto	39.72.24 ↔	Embolizzazione selettiva di vasi extracranici della testa e del collo con sostanza adesiva
38.7X.13 ↔	Legatura o plicatura della vena cava, chirurgica a cielo aperto	39.72.29 ↔	Embolizzazione selettiva di vasi extracranici del capo e del collo, altro
38.7X.19 ↔	Interruzione della vena cava, chirurgica a cielo aperto, altro	39.72.30 ↔	Embolizzazione percutanea-transluminale di malformazioni vascolari mediante microcatetere, NAS
38.85.11 ↔	Altra occlusione chirurgica dell'arteria succlavia	39.72.31 ↔	Embolizzazione percutanea-transluminale di malformazioni vascolari mediante microcatetere, impiego di un microcatetere
38.85.12 ↔	Altra occlusione chirurgica dell'arteria polmonare	39.72.32 ↔	Embolizzazione percutanea-transluminale di malformazioni vascolari mediante microcateteri, impiego di due microcateteri
38.85.13 ↔	Altra occlusione chirurgica del tronco brachiocefalico	39.72.33 ↔	Embolizzazione percutanea-transluminale di malformazioni vascolari mediante microcateteri, impiego di tre microcateteri
38.85.21 ↔	Altra occlusione chirurgica della vena cava superiore	39.72.34 ↔	Embolizzazione percutanea-transluminale di malformazioni vascolari mediante microcateteri, impiego di quattro microcateteri
38.85.22 ↔	Altra occlusione chirurgica della vena polmonare	39.72.35 ↔	Embolizzazione percutanea-transluminale di malformazioni vascolari mediante microcateteri, impiego di cinque microcateteri
38.85.23 ↔	Altra occlusione chirurgica della vena succlavia	39.72.36 ↔	Embolizzazione percutanea-transluminale di malformazioni vascolari mediante microcateteri, impiego di sei e più microcateteri
38.85.99 ↔	Altra occlusione chirurgica di altri vasi toracici, altro	39.72.99 ↔	Riparazione o occlusione endovascolare dei vasi della testa e del collo, altro
38.87.11 ↔	Altra occlusione chirurgica della vena cava inferiore	39.73.00 ↔	Impianto endovascolare di stent graft (protesi stent) nell'aorta toracica e toracoaddominale, NAS
38.87.12 ↔	Altra occlusione chirurgica della vena iliaca comune e iliaca interna	39.73.09 ↔	Impianto endovascolare di stent graft (protesi stent) nell'aorta toracica e toracoaddominale, altro
38.87.19 ↔	Altra occlusione chirurgica di vene addominali profonde, altro		
38.87.99 ↔	Altra occlusione chirurgica di vene addominali, altro		
39.50.00 ↔	Angioplastica o aterectomia di altro(i) vaso(i) non coronarico(i), NAS		
39.50.10 ↔	Angioplastica o aterectomia di altro(i) vaso(i) non coronarico(i), con palloncino, NAS		
39.50.11 ↔	Angioplastica o aterectomia di altro(i) vaso(i) non coronarico(i), con palloncino semplice		
39.50.12 ↔	Angioplastica o aterectomia di altro(i) vaso(i) non coronarico(i), con palloncino cutting		
39.50.13 ↔	Angioplastica o aterectomia di altro(i) vaso(i) non coronarico(i), con palloncino per crioplastica		
39.50.14 ↔	Angioplastica o aterectomia di altro(i) vaso(i) non coronarico(i), con palloncino a rilascio di sostanza medicamentosa		
39.50.19 ↔	Angioplastica o aterectomia di altro(i) vaso(i) non coronarico(i), con altro palloncino		
39.50.20 ↔	Angioplastica con lama o laser di altro(i) vaso(i) non coronarico(i)		
39.50.21 ↔	Angioplastica con trombectomia di altro(i) vaso(i) non coronarico(i)		
39.50.99 ↔	Angioplastica o aterectomia di altro(i) vaso(i) non coronarico(i), altro		
39.52.99 ↔	Altra riparazione di aneurismi, altro		
39.71.00 ↔	Impianto endovascolare di stent graft (protesi stent) nell'aorta addominale, NAS		
39.71.09 ↔	Impianto endovascolare di stent graft (protesi stent) nell'aorta addominale, altro		

39.73.36 ↔	Impianto endovascolare di stent grafts (protesi stent) nell'aorta toracica, con rivascularizzazione di branca distale tramite la tecnica con protesi in parallelo	39.79.36 ↔	Embolizzazione selettiva con liquidi embolizzanti di vasi addominali
39.73.37 ↔	Impianto endovascolare di stent grafts (protesi stent) nell'aorta toracica, con rivascularizzazione di 2 e più branche distali tramite la tecnica con protesi in parallelo	39.79.37 ↔	Embolizzazione selettiva con liquidi embolizzanti di vasi dell'arto inferiore
39.73.46 ↔	Impianto endovascolare di stent grafts (protesi stent) nell'aorta toracoaddominale, con rivascularizzazione di branca distale tramite la tecnica con protesi in parallelo	39.79.38 ↔	Embolizzazione selettiva con liquidi embolizzanti di vasi spinali
39.73.47 ↔	Impianto endovascolare di stent grafts (protesi stent) nell'aorta toracoaddominale, con rivascularizzazione di 2 e più branche distali tramite la tecnica con protesi in parallelo	39.79.39 ↔	Embolizzazione selettiva con liquidi embolizzanti di altri vasi, altro
39.75.01 ↔	Intervento vascolare percutaneo transluminale, altri vasi, rimozione di corpo estraneo con catetere di recupero, a cestello, ecc.	39.79.40 ↔	Embolizzazione selettiva con palloncini staccabili di altri vasi, NAS
39.75.10 ↔	Intervento vascolare percutaneo transluminale, altri vasi, sistema di cateteri per ricanalizzazione su occlusione totale	39.79.41 ↔	Embolizzazione selettiva con palloncini staccabili di vasi dell'arto superiore
39.75.11 ↔	Intervento vascolare percutaneo transluminale, altri vasi, trombectomia rotazionale	39.79.42 ↔	Embolizzazione selettiva con palloncini staccabili dell'aorta
39.75.12 ↔	Intervento vascolare percutaneo transluminale, altri vasi, angioplastica con laser	39.79.44 ↔	Embolizzazione selettiva con palloncini staccabili di vasi toracici
39.75.13 ↔	Intervento vascolare percutaneo transluminale, altri vasi, sistema antiemboli (vasi periferici o viscerali)	39.79.45 ↔	Embolizzazione selettiva con palloncini staccabili di vasi viscerali
39.75.14 ↔	Intervento vascolare percutaneo transluminale, altri vasi, atrectomia	39.79.46 ↔	Embolizzazione selettiva con palloncini staccabili di vasi addominali
39.75.15 ↔	Intervento vascolare percutaneo transluminale, altri vasi, trombolisi selettiva	39.79.47 ↔	Embolizzazione selettiva con palloncini staccabili di vasi spinali
39.75.16 ↔	Intervento vascolare percutaneo transluminale, altri vasi, trombolisi selettiva, assistita ecograficamente	39.79.48 ↔	Embolizzazione selettiva con palloncini staccabili di vasi dell'arto inferiore
39.75.30 ↔	Aumento della perfusione cerebrale mediante occlusione endoaortica parziale con catetere a palloncino	39.79.49 ↔	Embolizzazione selettiva con palloncini staccabili di altri vasi, altro
39.76.50 ↔	Trombolisi selettiva percutanea di vaso(i) extracranico(i) della testa e del collo	39.79.50 ↔	Embolizzazione selettiva con filtri di altri vasi, NAS
39.76.70 ↔	Rimozione percutanea di corpo estraneo endovascolare da vaso(i) extracranico(i) della testa e del collo	39.79.51 ↔	Embolizzazione selettiva con filtri di vasi dell'arto superiore
39.77.50 ↔	Trombolisi percutanea selettiva di vaso(i) intracranico(i)	39.79.52 ↔	Embolizzazione selettiva con filtri dell'aorta
39.77.70 ↔	Rimozione percutanea di corpo estraneo endovascolare da vaso(i) intracranico(i)	39.79.54 ↔	Embolizzazione selettiva con filtri di vasi toracici
39.79.21 ↔	Embolizzazione o occlusione mediante spirali dell'arto superiore	39.79.55 ↔	Embolizzazione selettiva con filtri di vasi viscerali
39.79.22 ↔	Embolizzazione o occlusione mediante spirali dell'aorta	39.79.56 ↔	Embolizzazione selettiva con filtri di vasi addominali
39.79.24 ↔	Embolizzazione o occlusione mediante spirali di vasi toracici	39.79.57 ↔	Embolizzazione selettiva con filtri di vasi dell'arto inferiore
39.79.25 ↔	Embolizzazione o occlusione mediante spirali di vasi viscerali	39.79.58 ↔	Embolizzazione selettiva con filtri di vasi spinali
39.79.26 ↔	Embolizzazione o occlusione mediante spirali di vasi addominali	39.79.59 ↔	Embolizzazione selettiva con filtri di altri vasi, altro
39.79.27 ↔	Embolizzazione o occlusione mediante spirali dell'arto inferiore	39.79.60 ↔	Embolizzazione selettiva con particelle di altri vasi, NAS
39.79.28 ↔	Embolizzazione o occlusione mediante spirali di vasi spinali	39.79.61 ↔	Embolizzazione selettiva con particelle di vasi dell'arto superiore
39.79.29 ↔	Embolizzazione o occlusione mediante spirali di altri vasi, altro	39.79.62 ↔	Embolizzazione selettiva con particelle dell'aorta
39.79.30 ↔	Embolizzazione selettiva con liquidi embolizzanti di altri vasi, NAS	39.79.64 ↔	Embolizzazione selettiva con particelle di vasi toracici
39.79.31 ↔	Embolizzazione selettiva con liquidi embolizzanti di vasi dell'arto superiore	39.79.65 ↔	Embolizzazione selettiva con particelle di vasi viscerali
39.79.32 ↔	Embolizzazione selettiva con liquidi embolizzanti dell'aorta	39.79.66 ↔	Embolizzazione selettiva con particelle di vasi addominali
39.79.34 ↔	Embolizzazione selettiva con liquidi embolizzanti di vasi toracici	39.79.67 ↔	Embolizzazione selettiva con particelle di vasi dell'arto inferiore
39.79.35 ↔	Embolizzazione selettiva con liquidi embolizzanti di vasi viscerali	39.79.68 ↔	Embolizzazione selettiva con particelle di vasi spinali
		39.79.69 ↔	Embolizzazione selettiva con particelle di altri vasi, altro
		39.79.70 ↔	Occlusione mediante cateterismo con laser di arterie, altri vasi, NAS
		39.79.71 ↔	Occlusione mediante cateterismo con laser, di arterie dell'arto superiore
		39.79.72 ↔	Occlusione mediante cateterismo con laser, dell'aorta
		39.79.74 ↔	Occlusione mediante cateterismo con laser, di vasi toracici
		39.79.75 ↔	Occlusione mediante cateterismo con laser, di vasi dell'arto inferiore
		39.79.76 ↔	Occlusione mediante cateterismo con laser, di vasi viscerali
		39.79.77 ↔	Occlusione mediante cateterismo con laser, di vasi addominali
		39.79.79 ↔	Occlusione mediante cateterismo con laser di arterie, altri vasi, altro
		39.79.80 ↔	Occlusione mediante cateterismo con radiofrequenza di arterie, altri vasi, NAS

39.79.81 ↔	Occlusione mediante cateterismo con radiofrequenza, di arterie dell'arto superiore	39.B1.G1 ↔	Impianto (percutaneo) transluminale di stents senza liberazione di sostanza medicamentosa, arterie della coscia
39.79.82 ↔	Occlusione mediante cateterismo con radiofrequenza dell'aorta	39.B1.H1 ↔	Impianto (percutaneo) transluminale di stents senza liberazione di sostanza medicamentosa, vasi della gamba
39.79.84 ↔	Occlusione mediante cateterismo con radiofrequenza di vasi toracici	39.B1.J3 ↔	Impianto (percutaneo) transluminale di stents senza liberazione di sostanza medicamentosa, vena polmonare
39.79.85 ↔	Occlusione mediante cateterismo con radiofrequenza di vasi dell'arto inferiore	39.B1.J7 ↔	Impianto (percutaneo) transluminale di stents senza liberazione di sostanza medicamentosa, vena cava
39.79.86 ↔	Occlusione mediante cateterismo con radiofrequenza di vasi viscerali	39.B1.JB ↔	Impianto (percutaneo) transluminale di stents senza liberazione di sostanza medicamentosa, altre vene addominali e pelviche
39.79.87 ↔	Occlusione mediante cateterismo con radiofrequenza di vasi addominali	39.B1.JF ↔	Impianto (percutaneo) transluminale di stents senza liberazione di sostanza medicamentosa, vene della coscia
39.79.89 ↔	Occlusione mediante cateterismo con radiofrequenza di altri vasi, altro	39.B1.JI ↔	Impianto (percutaneo) transluminale di stents senza liberazione di sostanza medicamentosa, vena porta
39.7A.22 ↔	Impianto endovascolare di stent grafts (protesi stent) nelle arterie del bacino, con rivascularizzazione di branca distale tramite la tecnica con protesi in parallelo	39.B1.L1 ↔	Impianto (percutaneo) transluminale di stents senza liberazione di sostanza medicamentosa, vasi spinali
39.7A.31 ↔	Impianto endovascolare di stent grafts (protesi stent) nella vena cava	39.B2.09 ↔	Impianto (percutaneo) transluminale di stents con liberazione di sostanza medicamentosa, altro
39.7A.32 ↔	Impianto endovascolare di stent grafts (protesi stent) nella vena porta	39.B2.11 ↔	Impianto (percutaneo) transluminale di stents con liberazione di sostanza medicamentosa, vasi intracranici
39.7A.41 ↔	Impianto endovascolare di stent grafts (protesi stent) in vasi renali	39.B2.22 ↔	Impianto (percutaneo) transluminale di stents con liberazione di sostanza medicamentosa, arteria carotide NAS
39.B1.09 ↔	Impianto (percutaneo) transluminale di stents senza liberazione di sostanza medicamentosa, altro	39.B2.23 ↔	Impianto (percutaneo) transluminale di stents con liberazione di sostanza medicamentosa, arteria carotide comune
39.B1.11 ↔	Impianto (percutaneo) transluminale di stents senza liberazione di sostanza medicamentosa, vasi intracranici	39.B2.25 ↔	Impianto (percutaneo) transluminale di stents con liberazione di sostanza medicamentosa, arteria carotide interna extracranica
39.B1.22 ↔	Impianto (percutaneo) transluminale di stents senza liberazione di sostanza medicamentosa, arteria carotide NAS	39.B2.26 ↔	Impianto (percutaneo) transluminale di stents con liberazione di sostanza medicamentosa, arteria carotide interna extracranica con arteria carotide comune
39.B1.23 ↔	Impianto (percutaneo) transluminale di stents senza liberazione di sostanza medicamentosa, arteria carotide comune	39.B2.27 ↔	Impianto (percutaneo) transluminale di stents con liberazione di sostanza medicamentosa, arteria carotide esterna
39.B1.25 ↔	Impianto (percutaneo) transluminale di stents senza liberazione di sostanza medicamentosa, arteria carotide interna extracranica	39.B2.28 ↔	Impianto (percutaneo) transluminale di stents con liberazione di sostanza medicamentosa, arteria vertebrale extracranica
39.B1.26 ↔	Impianto (percutaneo) transluminale di stents senza liberazione di sostanza medicamentosa, arteria carotide interna extracranica con arteria carotide comune	39.B2.31 ↔	Impianto (percutaneo) transluminale di stents con liberazione di sostanza medicamentosa, vasi di spalla e braccio
39.B1.27 ↔	Impianto (percutaneo) transluminale di stents senza liberazione di sostanza medicamentosa, arteria carotide esterna	39.B2.51 ↔	Impianto (percutaneo) transluminale di stents con liberazione di sostanza medicamentosa, vasi dell'avambraccio
39.B1.28 ↔	Impianto (percutaneo) transluminale di stents senza liberazione di sostanza medicamentosa, arteria vertebrale extracranica	39.B2.71 ↔	Impianto (percutaneo) transluminale di stents con liberazione di sostanza medicamentosa, aorta
39.B1.31 ↔	Impianto (percutaneo) transluminale di stents senza liberazione di sostanza medicamentosa, vasi di spalla e braccio	39.B2.74 ↔	Impianto (percutaneo) transluminale di stents con liberazione di sostanza medicamentosa, istmo aortico
39.B1.51 ↔	Impianto (percutaneo) transluminale di stents senza liberazione di sostanza medicamentosa, vasi dell'avambraccio	39.B2.81 ↔	Impianto (percutaneo) transluminale di stents con liberazione di sostanza medicamentosa, altri vasi toracici
39.B1.71 ↔	Impianto (percutaneo) transluminale di stents senza liberazione di sostanza medicamentosa, aorta	39.B2.A4 ↔	Impianto (percutaneo) transluminale di stents con liberazione di sostanza medicamentosa, arteria polmonare
39.B1.74 ↔	Impianto (percutaneo) transluminale di stents senza liberazione di sostanza medicamentosa, istmo aortico	39.B2.C1 ↔	Impianto (percutaneo) transluminale di stents con liberazione di sostanza medicamentosa, altre arterie addominali e pelviche
39.B1.81 ↔	Impianto (percutaneo) transluminale di stents senza liberazione di sostanza medicamentosa, altri vasi toracici	39.B2.D1 ↔	Impianto (percutaneo) transluminale di stents con liberazione di sostanza medicamentosa, vasi viscerali
39.B1.A4 ↔	Impianto (percutaneo) transluminale di stents senza liberazione di sostanza medicamentosa, arteria polmonare	39.B2.G1 ↔	Impianto (percutaneo) transluminale di stents con liberazione di sostanza medicamentosa, arterie della coscia
39.B1.C1 ↔	Impianto (percutaneo) transluminale di stents senza liberazione di sostanza medicamentosa, altre arterie addominali e pelviche		
39.B1.D1 ↔	Impianto (percutaneo) transluminale di stents senza liberazione di sostanza medicamentosa, vasi viscerali		

39.B2.H1 ↔	Impianto (percutaneo) transluminale di stents con liberazione di sostanza medicamentosa, vasi della gamba	39.B3.JF ↔	Impianto (percutaneo) transluminale di stents ricoperti senza liberazione di sostanza medicamentosa, vene della coscia
39.B2.J3 ↔	Impianto (percutaneo) transluminale di stents con liberazione di sostanza medicamentosa, vena polmonare	39.B3.JI ↔	Impianto (percutaneo) transluminale di stents ricoperti senza liberazione di sostanza medicamentosa, vena porta
39.B2.J7 ↔	Impianto (percutaneo) transluminale di stents con liberazione di sostanza medicamentosa, vena cava	39.B3.L1 ↔	Impianto (percutaneo) transluminale di stents ricoperti senza liberazione di sostanza medicamentosa, vasi spinali
39.B2.JB ↔	Impianto (percutaneo) transluminale di stents con liberazione di sostanza medicamentosa, altre vene addominali e pelviche	39.B4.09 ↔	Impianto (percutaneo) transluminale di stents ricoperti con liberazione di sostanza medicamentosa, altro
39.B2.JF ↔	Impianto (percutaneo) transluminale di stents con liberazione di sostanza medicamentosa, vene della coscia	39.B4.11 ↔	Impianto (percutaneo) transluminale di stents ricoperti con liberazione di sostanza medicamentosa, vasi intracranici
39.B2.JI ↔	Impianto (percutaneo) transluminale di stents con liberazione di sostanza medicamentosa, vena porta	39.B4.22 ↔	Impianto (percutaneo) transluminale di stents ricoperti con liberazione di sostanza medicamentosa, arteria carotide NAS
39.B2.L1 ↔	Impianto (percutaneo) transluminale di stents con liberazione di sostanza medicamentosa, vasi spinali	39.B4.23 ↔	Impianto (percutaneo) transluminale di stents ricoperti con liberazione di sostanza medicamentosa, arteria carotide comune
39.B3.09 ↔	Impianto (percutaneo) transluminale di stents ricoperti senza liberazione di sostanza medicamentosa, altro	39.B4.25 ↔	Impianto (percutaneo) transluminale di stents ricoperti con liberazione di sostanza medicamentosa, arteria carotide interna extracranica
39.B3.11 ↔	Impianto (percutaneo) transluminale di stents ricoperti senza liberazione di sostanza medicamentosa, vasi intracranici	39.B4.26 ↔	Impianto (percutaneo) transluminale di stents ricoperti con liberazione di sostanza medicamentosa, arteria carotide interna extracranica con arteria carotide comune
39.B3.22 ↔	Impianto (percutaneo) transluminale di stents ricoperti senza liberazione di sostanza medicamentosa, arteria carotide NAS	39.B4.27 ↔	Impianto (percutaneo) transluminale di stents ricoperti con liberazione di sostanza medicamentosa, arteria carotide esterna
39.B3.23 ↔	Impianto (percutaneo) transluminale di stents ricoperti senza liberazione di sostanza medicamentosa, arteria carotide comune	39.B4.28 ↔	Impianto (percutaneo) transluminale di stents ricoperti con liberazione di sostanza medicamentosa, arteria vertebrale extracranica
39.B3.25 ↔	Impianto (percutaneo) transluminale di stents ricoperti senza liberazione di sostanza medicamentosa, arteria carotide interna extracranica	39.B4.31 ↔	Impianto (percutaneo) transluminale di stents ricoperti con liberazione di sostanza medicamentosa, vasi di spalla e braccio
39.B3.26 ↔	Impianto (percutaneo) transluminale di stents ricoperti senza liberazione di sostanza medicamentosa, arteria carotide interna extracranica con arteria carotide comune	39.B4.51 ↔	Impianto (percutaneo) transluminale di stents ricoperti con liberazione di sostanza medicamentosa, vasi dell'avambraccio
39.B3.27 ↔	Impianto (percutaneo) transluminale di stents ricoperti senza liberazione di sostanza medicamentosa, arteria carotide esterna	39.B4.81 ↔	Impianto (percutaneo) transluminale di stents ricoperti con liberazione di sostanza medicamentosa, altri vasi toracici
39.B3.28 ↔	Impianto (percutaneo) transluminale di stents ricoperti senza liberazione di sostanza medicamentosa, arteria vertebrale extracranica	39.B4.C1 ↔	Impianto (percutaneo) transluminale di stents ricoperti con liberazione di sostanza medicamentosa, altre arterie addominali e pelviche
39.B3.31 ↔	Impianto (percutaneo) transluminale di stents ricoperti senza liberazione di sostanza medicamentosa, vasi di spalla e braccio	39.B4.D1 ↔	Impianto (percutaneo) transluminale di stents ricoperti con liberazione di sostanza medicamentosa, vasi viscerali
39.B3.51 ↔	Impianto (percutaneo) transluminale di stents ricoperti senza liberazione di sostanza medicamentosa, vasi dell'avambraccio	39.B4.G1 ↔	Impianto (percutaneo) transluminale di stents ricoperti con liberazione di sostanza medicamentosa, arterie della coscia
39.B3.81 ↔	Impianto (percutaneo) transluminale di stents ricoperti senza liberazione di sostanza medicamentosa, altri vasi toracici	39.B4.H1 ↔	Impianto (percutaneo) transluminale di stents ricoperti con liberazione di sostanza medicamentosa, vasi della gamba
39.B3.C1 ↔	Impianto (percutaneo) transluminale di stents ricoperti senza liberazione di sostanza medicamentosa, altre arterie addominali e pelviche	39.B4.J7 ↔	Impianto (percutaneo) transluminale di stents ricoperti con liberazione di sostanza medicamentosa, vena cava
39.B3.D1 ↔	Impianto (percutaneo) transluminale di stents ricoperti senza liberazione di sostanza medicamentosa, vasi viscerali	39.B4.JB ↔	Impianto (percutaneo) transluminale di stents ricoperti con liberazione di sostanza medicamentosa, altre vene addominali e pelviche
39.B3.G1 ↔	Impianto (percutaneo) transluminale di stents ricoperti senza liberazione di sostanza medicamentosa, arterie della coscia	39.B4.JF ↔	Impianto (percutaneo) transluminale di stents ricoperti con liberazione di sostanza medicamentosa, vene della coscia
39.B3.H1 ↔	Impianto (percutaneo) transluminale di stents ricoperti senza liberazione di sostanza medicamentosa, vasi della gamba	39.B4.JI ↔	Impianto (percutaneo) transluminale di stents ricoperti con liberazione di sostanza medicamentosa, vena porta
39.B3.J7 ↔	Impianto (percutaneo) transluminale di stents ricoperti senza liberazione di sostanza medicamentosa, vena cava	39.B4.L1 ↔	Impianto (percutaneo) transluminale di stents ricoperti con liberazione di sostanza medicamentosa, vasi spinali
39.B3.JB ↔	Impianto (percutaneo) transluminale di stents ricoperti senza liberazione di sostanza medicamentosa, altre vene addominali e pelviche		



39.B5.09 ↔	Impianto (percutaneo) transluminale di stents Cheatham Platinum non ricoperti, altro	39.B6.51 ↔	Impianto (percutaneo) transluminale di stents Cheatham Platinum ricoperti, vasi dell'avambraccio
39.B5.11 ↔	Impianto (percutaneo) transluminale di stents Cheatham Platinum non ricoperti, vasi intracranici	39.B6.71 ↔	Impianto (percutaneo) transluminale di stents Cheatham Platinum ricoperti, aorta
39.B5.22 ↔	Impianto (percutaneo) transluminale di stents Cheatham Platinum non ricoperti, arteria carotide NAS	39.B6.74 ↔	Impianto (percutaneo) transluminale di stents Cheatham Platinum ricoperti, istmo aortico
39.B5.23 ↔	Impianto (percutaneo) transluminale di stents Cheatham Platinum non ricoperti, arteria carotide comune	39.B6.81 ↔	Impianto (percutaneo) transluminale di stents Cheatham Platinum ricoperti, altri vasi toracici
39.B5.25 ↔	Impianto (percutaneo) transluminale di stents Cheatham Platinum non ricoperti, arteria carotide interna extracranica	39.B6.C1 ↔	Impianto (percutaneo) transluminale di stents Cheatham Platinum ricoperti, altre arterie addominali e pelviche
39.B5.26 ↔	Impianto (percutaneo) transluminale di stents Cheatham Platinum non ricoperti, arteria carotide interna extracranica con arteria carotide comune	39.B6.D1 ↔	Impianto (percutaneo) transluminale di stents Cheatham Platinum ricoperti, vasi viscerali
39.B5.27 ↔	Impianto (percutaneo) transluminale di stents Cheatham Platinum non ricoperti, arteria carotide esterna	39.B6.G1 ↔	Impianto (percutaneo) transluminale di stents Cheatham Platinum ricoperti, arterie della coscia
39.B5.31 ↔	Impianto (percutaneo) transluminale di stents Cheatham Platinum non ricoperti, vasi di spalla e braccio	39.B6.H1 ↔	Impianto (percutaneo) transluminale di stents Cheatham Platinum ricoperti, vasi della gamba
39.B5.51 ↔	Impianto (percutaneo) transluminale di stents Cheatham Platinum non ricoperti, vasi dell'avambraccio	39.B6.J7 ↔	Impianto (percutaneo) transluminale di stents Cheatham Platinum ricoperti, vena cava
39.B5.71 ↔	Impianto (percutaneo) transluminale di stents Cheatham Platinum non ricoperti, aorta	39.B6.JB ↔	Impianto (percutaneo) transluminale di stents Cheatham Platinum ricoperti, altre vene addominali e pelviche
39.B5.74 ↔	Impianto (percutaneo) transluminale di stents Cheatham Platinum non ricoperti, istmo aortico	39.B6.JF ↔	Impianto (percutaneo) transluminale di stents Cheatham Platinum ricoperti, vene della coscia
39.B5.81 ↔	Impianto (percutaneo) transluminale di stents Cheatham Platinum non ricoperti, altri vasi toracici	39.B6.JI ↔	Impianto (percutaneo) transluminale di stents Cheatham Platinum ricoperti, vena porta
39.B5.C1 ↔	Impianto (percutaneo) transluminale di stents Cheatham Platinum non ricoperti, altre arterie addominali e pelviche	39.B6.L1 ↔	Impianto (percutaneo) transluminale di stents Cheatham Platinum ricoperti, vasi spinali
39.B5.D1 ↔	Impianto (percutaneo) transluminale di stents Cheatham Platinum non ricoperti, vasi viscerali	39.B7.09 ↔	Impianto (percutaneo) transluminale di stents di grande diametro non ricoperti, altro
39.B5.G1 ↔	Impianto (percutaneo) transluminale di stents Cheatham Platinum non ricoperti, arterie della coscia	39.B7.11 ↔	Impianto (percutaneo) transluminale di stents di grande diametro non ricoperti, vasi intracranici
39.B5.H1 ↔	Impianto (percutaneo) transluminale di stents Cheatham Platinum non ricoperti, vasi della gamba	39.B7.22 ↔	Impianto (percutaneo) transluminale di stents di grande diametro non ricoperti, arteria carotide NAS
39.B5.J7 ↔	Impianto (percutaneo) transluminale di stents Cheatham Platinum non ricoperti, vena cava	39.B7.23 ↔	Impianto (percutaneo) transluminale di stents di grande diametro non ricoperti, arteria carotide comune
39.B5.JB ↔	Impianto (percutaneo) transluminale di stents Cheatham Platinum non ricoperti, altre vene addominali e pelviche	39.B7.25 ↔	Impianto (percutaneo) transluminale di stents di grande diametro non ricoperti, arteria carotide interna extracranica
39.B5.JF ↔	Impianto (percutaneo) transluminale di stents Cheatham Platinum non ricoperti, vene della coscia	39.B7.26 ↔	Impianto (percutaneo) transluminale di stents di grande diametro non ricoperti, arteria carotide interna extracranica con arteria carotide comune
39.B5.JI ↔	Impianto (percutaneo) transluminale di stents Cheatham Platinum non ricoperti, vena porta	39.B7.27 ↔	Impianto (percutaneo) transluminale di stents di grande diametro non ricoperti, arteria carotide esterna
39.B5.L1 ↔	Impianto (percutaneo) transluminale di stents Cheatham Platinum non ricoperti, vasi spinali	39.B7.28 ↔	Impianto (percutaneo) transluminale di stents di grande diametro non ricoperti, arteria vertebrale extracranica
39.B6.09 ↔	Impianto (percutaneo) transluminale di stents Cheatham Platinum ricoperti, altro	39.B7.31 ↔	Impianto (percutaneo) transluminale di stents di grande diametro non ricoperti, vasi di spalla e braccio
39.B6.11 ↔	Impianto (percutaneo) transluminale di stents Cheatham Platinum ricoperti, vasi intracranici	39.B7.51 ↔	Impianto (percutaneo) transluminale di stents di grande diametro non ricoperti, vasi dell'avambraccio
39.B6.22 ↔	Impianto (percutaneo) transluminale di stents Cheatham Platinum ricoperti, arteria carotide NAS	39.B7.71 ↔	Impianto (percutaneo) transluminale di stents di grande diametro non ricoperti, aorta
39.B6.23 ↔	Impianto (percutaneo) transluminale di stents Cheatham Platinum ricoperti, arteria carotide comune	39.B7.74 ↔	Impianto (percutaneo) transluminale di stents di grande diametro non ricoperti, istmo aortico
39.B6.25 ↔	Impianto (percutaneo) transluminale di stents Cheatham Platinum ricoperti, arteria carotide interna extracranica	39.B7.81 ↔	Impianto (percutaneo) transluminale di stents di grande diametro non ricoperti, altri vasi toracici
39.B6.26 ↔	Impianto (percutaneo) transluminale di stents Cheatham Platinum ricoperti, arteria carotide interna extracranica con arteria carotide comune	39.B7.A4 ↔	Impianto (percutaneo) transluminale di stents di grande diametro non ricoperti, arteria polmonare
39.B6.27 ↔	Impianto (percutaneo) transluminale di stents Cheatham Platinum ricoperti, arteria carotide esterna	39.B7.C1 ↔	Impianto (percutaneo) transluminale di stents di grande diametro non ricoperti, altre arterie addominali e pelviche
39.B6.31 ↔	Impianto (percutaneo) transluminale di stents Cheatham Platinum ricoperti, vasi di spalla e braccio	39.B7.D1 ↔	Impianto (percutaneo) transluminale di stents di grande diametro non ricoperti, vasi viscerali
		39.B7.G1 ↔	Impianto (percutaneo) transluminale di stents di grande diametro non ricoperti, arterie della coscia
		39.B7.H1 ↔	Impianto (percutaneo) transluminale di stents di grande diametro non ricoperti, vasi della gamba

39.B7.J3 ↔	Impianto (percutaneo) transluminale di stents di grande diametro non ricoperti, vena polmonare	39.BA.J3 ↔	Impianto (percutaneo) transluminale di growth stents non ricoperti, vena polmonare
39.B7.J7 ↔	Impianto (percutaneo) transluminale di stents di grande diametro non ricoperti, vena cava	39.BB.09 ↔	Impianto (percutaneo) transluminale di growth stents ricoperti, altro
39.B7.JB ↔	Impianto (percutaneo) transluminale di stents di grande diametro non ricoperti, altre vene addominali e pelviche	39.BB.A4 ↔	Impianto (percutaneo) transluminale di growth stents ricoperti, arteria polmonare
39.B7.JF ↔	Impianto (percutaneo) transluminale di stents di grande diametro non ricoperti, vene della coscia	39.BB.J3 ↔	Impianto (percutaneo) transluminale di growth stents ricoperti, vena polmonare
39.B7.JI ↔	Impianto (percutaneo) transluminale di stents di grande diametro non ricoperti, vena porta	39.BE ↔	Impianto (percutaneo) transluminale di stent per biforcazioni autoespandente, intracranico
39.B7.L1 ↔	Impianto (percutaneo) transluminale di stents di grande diametro non ricoperti, vasi spinali	39.BF.09 ↔	Impianto (percutaneo) transluminale di microstents autoespandenti, altro
39.B8.09 ↔	Impianto (percutaneo) transluminale di stents di grande diametro ricoperti, altro	39.BF.11 ↔	Impianto (percutaneo) transluminale di microstents autoespandenti, vasi intracranici
39.B8.11 ↔	Impianto (percutaneo) transluminale di stents di grande diametro ricoperti, vasi intracranici	39.BF.51 ↔	Impianto (percutaneo) transluminale di microstents autoespandenti, vasi dell'avambraccio
39.B8.22 ↔	Impianto (percutaneo) transluminale di stents di grande diametro ricoperti, arteria carotide NAS	39.BF.H1 ↔	Impianto (percutaneo) transluminale di microstents autoespandenti, vasi della gamba
39.B8.23 ↔	Impianto (percutaneo) transluminale di stents di grande diametro ricoperti, arteria carotide comune	39.BG.09 ↔	Impianto (percutaneo) transluminale di stents in nitinol a filo singolo, altro
39.B8.25 ↔	Impianto (percutaneo) transluminale di stents di grande diametro ricoperti, arteria carotide interna extracranica	39.BG.31 ↔	Impianto (percutaneo) transluminale di stents in nitinol a filo singolo, vasi di spalla e braccio
39.B8.26 ↔	Impianto (percutaneo) transluminale di stents di grande diametro ricoperti, arteria carotide interna extracranica con arteria carotide comune	39.BG.81 ↔	Impianto (percutaneo) transluminale di stents in nitinol a filo singolo, altri vasi toracici
39.B8.27 ↔	Impianto (percutaneo) transluminale di stents di grande diametro ricoperti, arteria carotide esterna	39.BG.C1 ↔	Impianto (percutaneo) transluminale di stents in nitinol a filo singolo, altre arterie addominali e pelviche
39.B8.28 ↔	Impianto (percutaneo) transluminale di stents di grande diametro ricoperti, arteria vertebrale extracranica	39.BG.G1 ↔	Impianto (percutaneo) transluminale di stents in nitinol a filo singolo, arterie della coscia
39.B8.31 ↔	Impianto (percutaneo) transluminale di stents di grande diametro ricoperti, vasi di spalla e braccio	39.BG.H1 ↔	Impianto (percutaneo) transluminale di stents in nitinol a filo singolo, vasi della gamba
39.B8.51 ↔	Impianto (percutaneo) transluminale di stents di grande diametro ricoperti, vasi dell'avambraccio	39.BH.09 ↔	Impianto (percutaneo) transluminale di stents per flusso laminare in caso di aneurismi, altro
39.B8.71 ↔	Impianto (percutaneo) transluminale di stents di grande diametro ricoperti, aorta	39.BH.11 ↔	Impianto (percutaneo) transluminale di stents per flusso laminare in caso di aneurismi, vasi intracranici
39.B8.74 ↔	Impianto (percutaneo) transluminale di stents di grande diametro ricoperti, istmo aortico	39.BH.22 ↔	Impianto (percutaneo) transluminale di stents per flusso laminare in caso di aneurismi, arteria carotide NAS
39.B8.81 ↔	Impianto (percutaneo) transluminale di stents di grande diametro ricoperti, altri vasi toracici	39.BH.23 ↔	Impianto (percutaneo) transluminale di stents per flusso laminare in caso di aneurismi, arteria carotide comune
39.B8.A4 ↔	Impianto (percutaneo) transluminale di stents di grande diametro ricoperti, arteria polmonare	39.BH.25 ↔	Impianto (percutaneo) transluminale di stents per flusso laminare in caso di aneurismi, arteria carotide interna extracranica
39.B8.C1 ↔	Impianto (percutaneo) transluminale di stents di grande diametro ricoperti, altre arterie addominali e pelviche	39.BH.26 ↔	Impianto (percutaneo) transluminale di stents per flusso laminare in caso di aneurismi, arteria carotide interna extracranica con arteria carotide comune
39.B8.D1 ↔	Impianto (percutaneo) transluminale di stents di grande diametro ricoperti, vasi viscerali	39.BH.27 ↔	Impianto (percutaneo) transluminale di stents per flusso laminare in caso di aneurismi, arteria carotide esterna
39.B8.G1 ↔	Impianto (percutaneo) transluminale di stents di grande diametro ricoperti, arterie della coscia	39.BH.28 ↔	Impianto (percutaneo) transluminale di stents per flusso laminare in caso di aneurismi, arteria vertebrale extracranica
39.B8.H1 ↔	Impianto (percutaneo) transluminale di stents di grande diametro ricoperti, vasi della gamba	39.BH.31 ↔	Impianto (percutaneo) transluminale di stents per flusso laminare in caso di aneurismi, vasi di spalla e braccio
39.B8.J3 ↔	Impianto (percutaneo) transluminale di stents di grande diametro ricoperti, vena polmonare	39.BH.51 ↔	Impianto (percutaneo) transluminale di stents per flusso laminare in caso di aneurismi, vasi dell'avambraccio
39.B8.J7 ↔	Impianto (percutaneo) transluminale di stents di grande diametro ricoperti, vena cava	39.BH.71 ↔	Impianto (percutaneo) transluminale di stents per flusso laminare in caso di aneurismi, aorta
39.B8.JB ↔	Impianto (percutaneo) transluminale di stents di grande diametro ricoperti, altre vene addominali e pelviche	39.BH.74 ↔	Impianto (percutaneo) transluminale di stents per flusso laminare in caso di aneurismi, istmo aortico
39.B8.JF ↔	Impianto (percutaneo) transluminale di stents di grande diametro ricoperti, vene della coscia	39.BH.81 ↔	Impianto (percutaneo) transluminale di stents per flusso laminare in caso di aneurismi, altri vasi toracici
39.B8.JI ↔	Impianto (percutaneo) transluminale di stents di grande diametro ricoperti, vena porta	39.BH.C1 ↔	Impianto (percutaneo) transluminale di stents per flusso laminare in caso di aneurismi, altre arterie addominali e pelviche
39.B8.L1 ↔	Impianto (percutaneo) transluminale di stents di grande diametro ricoperti, vasi spinali	39.BH.D1 ↔	Impianto (percutaneo) transluminale di stents per flusso laminare in caso di aneurismi, vasi viscerali
39.BA.09 ↔	Impianto (percutaneo) transluminale di growth stents non ricoperti, altro		
39.BA.A4 ↔	Impianto (percutaneo) transluminale di growth stents non ricoperti, arteria polmonare		

39.BH.G1 ↔	Impianto (percutaneo) transluminale di stents per flusso laminare in caso di aneurismi, arterie della coscia	40.3X.29 ↔	Linfadenectomia regionale in corso di altro intervento, altro
39.BH.H1 ↔	Impianto (percutaneo) transluminale di stents per flusso laminare in caso di aneurismi, vasi della gamba	44.44 ↔	Embolizzazione mediante catetere per sanguinamento gastrico o duodenale
39.BH.J7 ↔	Impianto (percutaneo) transluminale di stents per flusso laminare in caso di aneurismi, vena cava	48.82 ↔	Asportazione di tessuto perirettale
39.BH.JB ↔	Impianto (percutaneo) transluminale di stents per flusso laminare in caso di aneurismi, altre vene addominali e pelviche	48.93 ↔	Riparazione di fistola perirettale
39.BH.JF ↔	Impianto (percutaneo) transluminale di stents per flusso laminare in caso di aneurismi, vene della coscia	49.43 ↔	Cauterizzazione di emorroidi
39.BH.JI ↔	Impianto (percutaneo) transluminale di stents per flusso laminare in caso di aneurismi, vena porta	49.44 ↔	Distruzione di emorroidi per crioterapia
39.BH.L1 ↔	Impianto (percutaneo) transluminale di stents per flusso laminare in caso di aneurismi, vasi spinali	49.45 ↔	Legatura di emorroidi
40.24.10 ↔	Asportazione di linfonodo inguinale, chirurgica a cielo aperto, senza marcatura	49.46.10 ↔	Emorroidectomia, Emorroidopessia con stapler
40.24.11 ↔	Asportazione di linfonodo inguinale, chirurgica a cielo aperto, con marcatura con radionuclidi o colorante (linfadenectomia del linfonodo sentinella)	49.46.11 ↔	Emorroidectomia, Legatura di arteria emorroidale
40.24.20 ↔	Asportazione di linfonodo inguinale, per via laparoscopica	49.46.12 ↔	Emorroidectomia con ricostruzione plastica
40.24.99 ↔	Asportazione di linfonodo inguinale, altro	49.46.99 ↔	Emorroidectomia, altro
40.29.11 ↔	Asportazione di linfonodo mediastinico, chirurgica a cielo aperto	49.6 ↔	Asportazione dell'ano
40.29.12 ↔	Asportazione di linfonodo mediastinico, per via toracoscopica	49.77.11 ↔	Anoproctoplastica, chirurgica a cielo aperto
40.29.19 ↔	Asportazione di linfonodo mediastinico, altro	49.77.12 ↔	Anoproctoplastica, per via perineale
40.29.20 ↔	Asportazione di linfonodo para-aortico	49.77.13 ↔	Anoproctoplastica, per via laparoscopica
40.29.30 ↔	Asportazione di linfonodo iliaco	49.78.09 ↔	Riparazione di agenesia e atresia anorettale congenita, altro
40.29.70 ↔	Asportazione di linfangioma o di igroma cistico	49.78.11 ↔	Anorettoplastica anteriore, chirurgica a cielo aperto e per via perineale
40.29.81 ↔	Asportazione di più stazioni linfonodali addominali (con biopsia epatica), chirurgica a cielo aperto [laparotomia di staging]	49.78.12 ↔	Anorettoplastica posteriore sagittale [PSARP], chirurgica a cielo aperto e per via perineale
40.29.82 ↔	Asportazione di più stazioni linfonodali addominali (con biopsia epatica), per via laparoscopica [laparoscopia di staging]	49.78.13 ↔	Anorettoplastica posteriore sagittale [PSARP] con chiusura di fistola con il tratto urogenitale, chirurgica a cielo aperto e per via perineale
40.29.89 ↔	Asportazione di più stazioni linfonodali addominali (con biopsia epatica), altro	49.78.14 ↔	Anorettoplastica posteriore sagittale [PSARP] con correzione di malformazione della vagina, chirurgica a cielo aperto e per via perineale
40.29.99 ↔	Asportazione semplice di altre strutture linfatiche, altro	49.78.21 ↔	Pull-through addominoperineale o sacroaddominoperineale per agenesia e atresia anorettale congenita
40.3X.11 ↔	Linfadenectomia regionale quale intervento indipendente, cervicale	49.78.31 ↔	Riparazione dell'ano per agenesia e atresia anorettale congenita, per via perineale
40.3X.12 ↔	Linfadenectomia regionale quale intervento indipendente, ascellare	49.79 ↔	Riparazione dell'ano, altro
40.3X.13 ↔	Linfadenectomia regionale quale intervento indipendente, para-aortica, pelvica, otturatoria o iliaca	50.14 ↔	Biopsia laparoscopica del fegato
40.3X.14 ↔	Linfadenectomia regionale quale intervento indipendente, inguinale, chirurgica a cielo aperto	54.11 ↔	Laparotomia esplorativa
40.3X.15 ↔	Linfadenectomia regionale quale intervento indipendente, inguinale, per via laparoscopica	54.12.00 ↔	Riapertura di laparotomia recente, NAS
40.3X.16 ↔	Linfadenectomia regionale quale intervento indipendente, mediastinica e peribronchiale	54.12.10 ↔	Laparotomia di second-look
40.3X.19 ↔	Linfadenectomia regionale quale intervento indipendente, altro	54.12.11 ↔	Laparotomia per controllo di emorragia postoperatoria
40.3X.21 ↔	Linfadenectomia regionale in corso di altro intervento, cervicale	54.12.99 ↔	Riapertura di laparotomia recente, altro
40.3X.22 ↔	Linfadenectomia regionale in corso di altro altro intervento, ascellare	54.13 ↔	Laparotomia con drenaggio
40.3X.23 ↔	Linfadenectomia regionale in corso di altro intervento, para-aortica, pelvica o iliaca	54.19 ↔	Laparotomia, altro
40.3X.24 ↔	Linfadenectomia regionale in corso di altro intervento, otturatoria	54.21.00 ↔	Laparoscopia, NAS
40.3X.25 ↔	Linfadenectomia regionale in corso di altro intervento, inguinale	54.21.10 ↔	Laparoscopia, Laparoscopia diagnostica
40.3X.26 ↔	Linfadenectomia regionale in corso di altro intervento, mediastinica e peribronchiale	54.21.30 ↔	Laparoscopia, Laparoscopia con drenaggio
		54.21.99 ↔	Laparoscopia, altro
		54.23 ↔	Biopsia del peritoneo
		55.4 ↔	Nefrectomia parziale
		55.51.00 ↔	Nefroureterectomia NAC
		55.51.01 ↔	Nefroureterectomia, eccetto che per trapianto
		55.51.99 ↔	Nefroureterectomia, altro
		55.54 ↔	Nefrectomia bilaterale
		57.81 ↔	Sutura di lacerazione vescicale
		57.88 ↔	Altre anastomosi vescicali
		57.89 ↔	Altra riparazione plastica della vescica, altro
		58.41 ↔	Sutura di lacerazione uretrale
		58.42 ↔	Chiusura di uretostomia
		58.44 ↔	Rianastomosi uretrale
		58.45.00 ↔	Riparazione di ipospadia o epispadia, NAS
		58.45.10 ↔	Riparazione di ipospadia o epispadia, nella donna
		58.45.20 ↔	Riparazione di ipospadia o epispadia, nel maschio, corporoplastica di raddrizzamento
		58.45.21 ↔	Riparazione di ipospadia o epispadia, nell'uomo, altra procedura
		58.45.99 ↔	Riparazione di ipospadia o epispadia, altro
		58.46.00 ↔	Altre ricostruzioni uretrali, NAS
		58.46.10 ↔	Ricostruzione della parte distale dell'uretra dopo lacerazione

58.46.11 ↔	Ricostruzione della parte prostatica o della parte membranacea dell'uretra dopo lacerazione	66.B4 ↔	Asportazione e distruzione di tessuto o lesione di tuba di Falloppio, per via laparoscopica
58.46.99 ↔	Altre ricostruzioni uretrali, altro	66.B9 ↔	Asportazione e distruzione di tessuto o lesione di tuba di Falloppio, altro
58.49.10 ↔	Riparazione uretrale in uno stadio con cute prepuziale o peniena	66.B9 ↔	Asportazione e distruzione di tessuto o lesione di tuba di Falloppio, altro
58.49.11 ↔	Riparazione uretrale in uno stadio con mucosa orale o vescicale, altra ricostruzione	67.31 ↔	Marsupializzazione di cisti cervicale
58.49.20 ↔	Riparazione uretrale in due stadi, primo stadio, con cute prepuziale o peniena	67.32 ↔	Distruzione di lesione della cervice mediante cauterizzazione
58.49.21 ↔	Riparazione uretrale in due stadi, primo stadio, con mucosa orale o vescicale	67.33 ↔	Distruzione di lesione della cervice mediante criochirurgia
58.49.29 ↔	Altra riparazione uretrale, in due stadi, primo stadio, altra ricostruzione	67.34 ↔	Distruzione di tessuto o lesione della cervice mediante elettrocoagulazione
58.49.30 ↔	Riparazione uretrale in due stadi, secondo stadio, NAS	67.35 ↔	Distruzione di tessuto o lesione della cervice mediante laser-fotocoagulazione
58.49.31 ↔	Riparazione uretrale in due stadi, secondo stadio, con cute prepuziale o peniena	67.39 ↔	Altra asportazione o distruzione di lesione o tessuto della cervice, altro
58.49.33 ↔	Riparazione uretrale in due stadi, secondo stadio, con mucosa orale o vescicale	67.51 ↔	Cerchiaggio transaddominale della cervice
58.49.39 ↔	Riparazione uretrale in due stadi, secondo stadio, altro	67.61 ↔	Sutura di lacerazione della cervice
58.49.40 ↔	Revisione di riparazione uretrale	67.62 ↔	Riparazione di fistola della cervice
58.49.99 ↔	Altra riparazione uretrale, altro	68.0 ↔	Isterotomia
66.40 ↔	Salpingectomia, NAS	68.23 ↔	Ablazione di endometrio
66.41.11 ↔	Salpingectomia totale, chirurgica a cielo aperto	68.29.11 ↔	Asportazione o distruzione chirurgica di lesione dell'utero, a cielo aperto (addominale)
66.41.11 ↔	Salpingectomia totale, chirurgica a cielo aperto	68.29.12 ↔	Asportazione o distruzione di lesione dell'utero, per via vaginale
66.41.21 ↔	Salpingectomia totale, per via laparoscopica	68.29.13 ↔	Asportazione o distruzione di lesione dell'utero, per via vaginale, con assistenza laparoscopica
66.41.21 ↔	Salpingectomia totale, per via laparoscopica	68.29.14 ↔	Asportazione o distruzione di lesione dell'utero, per via laparoscopica
66.41.31 ↔	Salpingectomia totale, per via vaginale	68.29.20 ↔	Enucleazione di mioma uterino, NAS
66.41.31 ↔	Salpingectomia totale, per via vaginale	68.29.21 ↔	Enucleazione chirurgica di mioma uterino, a cielo aperto (addominale)
66.41.41 ↔	Salpingectomia totale, per via vaginale con assistenza laparoscopica	68.29.22 ↔	Enucleazione di mioma uterino, per via vaginale
66.41.41 ↔	Salpingectomia totale, per via vaginale con assistenza laparoscopica	68.29.23 ↔	Enucleazione di mioma uterino, per via vaginale, con assistenza laparoscopica
66.42.11 ↔	Salpingectomia parziale, chirurgica a cielo aperto	68.29.24 ↔	Enucleazione di mioma uterino, per via laparoscopica
66.42.21 ↔	Salpingectomia parziale, per via laparoscopica	68.29.25 ↔	Enucleazione di mioma uterino, isteroscopica
66.42.31 ↔	Salpingectomia parziale, per via vaginale	68.29.29 ↔	Enucleazione di mioma uterino, altro
66.42.41 ↔	Salpingectomia parziale, per via vaginale con assistenza laparoscopica	68.29.30 ↔	Miomectomia uterina, NAS
66.49 ↔	Salpingectomia, altro	68.29.31 ↔	Miomectomia chirurgica uterina, a cielo aperto (addominale)
66.A0 ↔	Distruzione e occlusione delle tube di Falloppio, NAS	68.29.32 ↔	Miomectomia uterina, per via vaginale
66.A1 ↔	Distruzione e occlusione delle tube di Falloppio, chirurgica a cielo aperto	68.29.33 ↔	Miomectomia uterina, per via vaginale, con assistenza laparoscopica
66.A2 ↔	Distruzione e occlusione delle tube di Falloppio, per via laparoscopica	68.29.34 ↔	Miomectomia uterina, per via laparoscopica
66.A3 ↔	Distruzione e occlusione delle tube di Falloppio, per via vaginale	68.29.35 ↔	Miomectomia uterina, isteroscopica
66.A4 ↔	Distruzione e occlusione delle tube di Falloppio, per via vaginale con assistenza laparoscopica	68.29.39 ↔	Miomectomia uterina, altro
66.A9 ↔	Distruzione e occlusione delle tube di Falloppio, altro	68.30 ↔	Isterectomia subtotala, NAS
66.B0 ↔	Asportazione e distruzione di tessuto o lesione di tuba di Falloppio, NAS	68.31 ↔	Isterectomia subtotala, per via laparoscopica
66.B0 ↔	Asportazione e distruzione di tessuto o lesione di tuba di Falloppio, NAS	68.32 ↔	Isterectomia subtotala, chirurgica a cielo aperto
66.B1 ↔	Asportazione e distruzione di tessuto o lesione di tuba di Falloppio, chirurgica a cielo aperto	68.39 ↔	Isterectomia subtotala, altro
66.B1 ↔	Asportazione e distruzione di tessuto o lesione di tuba di Falloppio, chirurgica a cielo aperto	68.40 ↔	Isterectomia totale, NAS
66.B2 ↔	Asportazione e distruzione di tessuto o lesione di tuba di Falloppio, per via vaginale	68.41 ↔	Isterectomia totale, per via laparoscopica
66.B2 ↔	Asportazione e distruzione di tessuto o lesione di tuba di Falloppio, per via vaginale	68.42 ↔	Isterectomia totale, chirurgica a cielo aperto
66.B3 ↔	Asportazione e distruzione di tessuto o lesione di tuba di Falloppio, per via vaginale con assistenza laparoscopica	68.43 ↔	Isterectomia totale, per via vaginale
66.B3 ↔	Asportazione e distruzione di tessuto o lesione di tuba di Falloppio, per via vaginale con assistenza laparoscopica	68.44 ↔	Isterectomia totale, per via vaginale con assistenza laparoscopica [LAVH]
66.B3 ↔	Asportazione e distruzione di tessuto o lesione di tuba di Falloppio, per via vaginale con assistenza laparoscopica	68.49 ↔	Isterectomia totale, altro
66.B3 ↔	Asportazione e distruzione di tessuto o lesione di tuba di Falloppio, per via vaginale con assistenza laparoscopica	68.60 ↔	Isterectomia radicale, NAS
66.B4 ↔	Asportazione e distruzione di tessuto o lesione di tuba di Falloppio, per via laparoscopica	68.61 ↔	Isterectomia radicale laparoscopica
		68.62 ↔	Isterectomia radicale, chirurgica a cielo aperto
		68.63 ↔	Isterectomia radicale, per via vaginale
		68.64 ↔	Isterectomia radicale, per via vaginale con assistenza laparoscopica [LARVH]
		68.6A ↔	Isterectomia radicale, altro
		69.02 ↔	Dilatazione e raschiamento a seguito di parto o aborto
		69.09 ↔	Dilatazione o raschiamento dell'utero, altro
		69.23 ↔	Riparazione vaginale di inversione cronica dell'utero

69.29 ↔	Altra riparazione dell'utero e delle strutture di sostegno	70.72.30 ↔	Riparazione di fistola colon-vaginale, per via laparoscopica
69.3 ↔	Denervazione uterina paracervicale	70.72.99 ↔	Riparazione di fistola colon-vaginale, altro
69.41 ↔	Sutura di lacerazione dell'utero	70.73.00 ↔	Riparazione di fistola retto-vaginale, NAS
69.42 ↔	Chiusura di fistola dell'utero	70.73.10 ↔	Riparazione chirurgica di fistola retto-vaginale, a cielo aperto (addominale)
69.49.00 ↔	Altra riparazione dell'utero e metroplastica, NAS	70.73.20 ↔	Riparazione di fistola retto-vaginale, per via vaginale
69.49.10 ↔	Altra riparazione chirurgica dell'utero e metroplastica, a cielo aperto (addominale)	70.73.30 ↔	Riparazione di fistola retto-vaginale, per via laparoscopica
69.49.20 ↔	Altra riparazione dell'utero e metroplastica, per via vaginale	70.73.99 ↔	Riparazione di fistola retto-vaginale, altro
69.49.21 ↔	Altra riparazione dell'utero e metroplastica, per via vaginale, con assistenza laparoscopica	70.74 ↔	Riparazione di altra fistola vagino-enterica
69.49.30 ↔	Altra riparazione dell'utero e metroplastica, per via laparoscopica	70.75 ↔	Riparazione di altra fistola della vagina
69.49.99 ↔	Altra riparazione dell'utero e metroplastica, altro	70.8 ↔	Obliterazione del fornice vaginale
69.52 ↔	Raschiamento dell'utero mediante aspirazione a seguito di parto o aborto	70.91 ↔	Altri interventi sulla vagina
69.59 ↔	Raschiamento dell'utero mediante aspirazione, altro	70.92.00 ↔	Altri interventi sul cul-de-sac, NAS
69.6 ↔	Procedura chirurgica per provocare o regolare il flusso mestruale	70.92.10 ↔	Entero-elitroceleplastica
69.93 ↔	Inserzione di laminaria	70.92.99 ↔	Altri interventi sul cul-de-sac, altro
70.11 ↔	Imenotomia	70.93 ↔	Altri interventi sul cul-de-sac con innesto o protesi
70.12 ↔	Culdotomia	71.72 ↔	Riparazione di fistola della vulva o del perineo
70.13 ↔	Lisi di aderenze intraluminali della vagina	73.94 ↔	Pubiotomia per facilitare il parto
70.22 ↔	Culdoscopia	75.50 ↔	Riparazione di lacerazione ostetrica recente dell'utero, NAS
70.31 ↔	Imenectomia	75.51 ↔	Riparazione di lacerazione ostetrica recente della cervice
70.33.00 ↔	Asportazione o distruzione locale di lesione o tessuto della vagina, NAS	75.52 ↔	Riparazione di lacerazione ostetrica recente del corpo dell'utero
70.33.10 ↔	Distruzione locale di lesione o tessuto della vagina, NAS	75.61 ↔	Riparazione di lacerazione ostetrica recente della vescica e dell'uretra
70.33.11 ↔	Distruzione locale di lesione o tessuto della vagina, cauterizzazione	75.93 ↔	Riduzione chirurgica di inversione uterina
70.33.12 ↔	Distruzione locale di lesione o tessuto della vagina, elettrocoagulazione	75.C2 ↔	Inserzione di shunt nel feto eco-guidata
70.33.13 ↔	Distruzione locale di lesione o tessuto della vagina, laser-fotocoagulazione	75.C3 ↔	Distruzione di tessuto fetale eco-guidata
70.33.14 ↔	Distruzione locale di lesione o tessuto della vagina, criocoagulazione	75.C4 ↔	Embolizzazione per terapia fetale eco-guidata
70.33.99 ↔	Asportazione o distruzione locale di lesione o tessuto della vagina, altro	75.C8.00 ↔	Interventi sul cuore fetale guidati da ecografia, NAS
70.72.00 ↔	Riparazione di fistola colon-vaginale, NAS	75.C8.11 ↔	Valvuloplastica con palloncino delle valvole cardiache, eco-guidata
70.72.10 ↔	Riparazione chirurgica di fistola colon-vaginale, a cielo aperto (addominale)	75.C8.99 ↔	Interventi sul cuore fetale eco-guidati, altro
70.72.20 ↔	Riparazione di fistola colon-vaginale, per via vaginale	75.C9 ↔	Terapie fetali invasive eco-guidate, altro
		75.D0 ↔	Terapie fetali invasive in fetoscopia, NAS
		75.D1 ↔	Distruzione e asportazione fetoscopica di tessuto fetale
		75.D2 ↔	Inserzione e rimozione fetoscopica di palloncino tracheale
		75.D9 ↔	Terapie fetali invasive in fetoscopia, altro

### Procedura O02-5

75.C1.11 ‡↔	Trasfusione nel cordone ombelicale eco-guidata	75.C8.99 ↔	Interventi sul cuore fetale eco-guidati, altro
75.C1.12 ‡↔	Trasfusione fetale intraperitoneale eco-guidata	75.C9 ↔	Terapie fetali invasive eco-guidate, altro
75.C2 ↔	Inserzione di shunt nel feto eco-guidata	75.D0 ↔	Terapie fetali invasive in fetoscopia, NAS
75.C3 ↔	Distruzione di tessuto fetale eco-guidata	75.D1 ↔	Distruzione e asportazione fetoscopica di tessuto fetale
75.C4 ↔	Embolizzazione per terapia fetale eco-guidata	75.D2 ↔	Inserzione e rimozione fetoscopica di palloncino tracheale
75.C8.00 ↔	Interventi sul cuore fetale guidati da ecografia, NAS	75.D9 ↔	Terapie fetali invasive in fetoscopia, altro
75.C8.11 ↔	Valvuloplastica con palloncino delle valvole cardiache, eco-guidata		

### ADRG O03

### Gravidanza ectopica

Di cui almeno uno Procedura nella tabella O03-1

**DRG O03Z****Gravidanza ectopica****Procedura O03-1**

65.40 ↔	Salpingo-ovariectomia, NAS	66.40 ↔	Salpingectomia, NAS
65.41 ↔	Salpingo-ovariectomia per via laparoscopica	66.41.11 ↔	Salpingectomia totale, chirurgica a cielo aperto
65.42 ↔	Salpingo-ovariectomia, chirurgica a cielo aperto	66.41.21 ↔	Salpingectomia totale, per via laparoscopica
65.43 ↔	Salpingo-ovariectomia, per via vaginale	66.41.31 ↔	Salpingectomia totale, per via vaginale
65.44 ↔	Salpingo-ovariectomia, per via vaginale con assistenza laparoscopica	66.41.41 ↔	Salpingectomia totale, per via vaginale con assistenza laparoscopica
65.49 ↔	Salpingo-ovariectomia, altra	66.42.11 ↔	Salpingectomia parziale, chirurgica a cielo aperto
66.00 ↔	Salpingotomia, NAS	66.42.21 ↔	Salpingectomia parziale, per via laparoscopica
66.03 ↔	Salpingotomia, chirurgica a cielo aperto	66.42.31 ↔	Salpingectomia parziale, per via vaginale
66.04 ↔	Salpingotomia, per via laparoscopica	66.42.41 ↔	Salpingectomia parziale, per via vaginale con assistenza laparoscopica
66.05 ↔	Salpingotomia, per via vaginale	66.49 ↔	Salpingectomia, altro
66.06 ↔	Salpingotomia, per via vaginale con assistenza laparoscopica	66.72 ↔	Salpingo-ovariostomia
66.09 ↔	Salpingotomia, altro	74.3 ↔	Rimozione di gravidanza ectopica extratubarica

**ADRG O04****Ricovero dopo parto o aborto con procedura OR**

(Diagnosi principale nella tabella O04-1 o (Diagnosi secondaria nella tabella O04-2 e Diagnosi principale nella tabella O04-3)) e OR-Procedura

**DRG O04Z****Ricovero dopo parto o aborto con procedura OR****Diagnosi O04-1**

A34	Tetano durante la gravidanza, il parto ed il puerperio	O73.0	Ritenzione della placenta senza emorragia
F53.0	Disturbi mentali e comportamentali lievi associati con il puerperio non classificati altrove	O73.1	Ritenzione di residui di placenta e di membrane senza emorragia
F53.1	Disturbi mentali e comportamentali gravi associati con il puerperio non classificati altrove	O75.4	Altre complicanze di interventi chirurgici e interventi diagnostici e terapeutici ostetrici
F53.8	Altri disturbi mentali e comportamentali associati al puerperio non classificati altrove	O75.8	Altre complicanze specificate del travaglio e del parto
F53.9	Disturbo mentale puerperale non specificato	O85	Sepsi puerperale
O08.0	Infezione dell'apparato genitale e di organi pelvici dopo aborto o gravidanza ectopica o molare	O86.0	Infezione di ferita chirurgica ostetrica
O08.1	Emorragia, tardiva o eccessiva, successiva ad aborto od a gravidanza ectopica o molare	O86.1	Altra infezione di organo genitale dopo il parto
O08.2	Embolia successiva ad aborto o a gravidanza ectopica o molare	O86.2	Infezione dell'apparato urinario successiva al parto
O08.3	Shock successivo ad aborto o a gravidanza ectopica o molare	O86.3	Altre infezioni dell'apparato genitourinario successive al parto
O08.4	Insufficienza renale successiva ad aborto o a gravidanza ectopica o molare	O86.4	Febbre di causa non nota, successiva al parto
O08.5	Disturbi metabolici successivi ad aborto o a gravidanza ectopica o molare	O86.8	Altre infezioni puerperali specificate
O08.6	Danno a organi e a tessuti della pelvi successivi ad aborto o a gravidanza ectopica o molare	O87.0	Tromboflebite superficiale durante il puerperio
O08.7	Altre complicanze venose successive ad aborto o a gravidanza ectopica o molare	O87.1	Trombosi venosa profonda, postparto
O08.8	Altre complicanze successive ad aborto o a gravidanza ectopica o molare	O87.2	Emorroidi nel puerperio
O08.9	Complicanze non specificate successive ad aborto o a gravidanza ectopica o molare	O87.3	Trombosi venosa cerebrale durante il puerperio
O15.2	Eclampsia nel puerperio	O87.8	Altre complicanze venose durante il puerperio
O43.20	Placenta accreta	O87.9	Complicanza venosa durante il puerperio, non specificata
O43.21	Placenta increta o percreta	O88.0	Embolia gassosa gestazionale
O62.4	Contrazioni uterine ipertoniche, scoordinate e persistenti	O88.1	Embolia amniotica
O68.9	Travaglio e parto complicati da sofferenza fetale non specificata	O88.3	Embolia gestazionale settica e piemica
O71.2	Inversione postparto dell'utero	O88.8	Altra embolia gestazionale
O72.2	Emorragia postparto, tardiva e secondaria	O89.0	Complicanze polmonari dell' anestesia durante il puerperio
O72.3	Difetti di coagulazione postpartum	O89.1	Complicanze cardiache dell'anestesia durante il puerperio
		O89.2	Complicanze a carico del sistema nervoso centrale dell' anestesia durante il puerperio
		O89.3	Reazione tossica all'anestesia locale durante il puerperio
		O89.4	Cefalea indotta da anestesia spinale od epidurale durante il puerperio
		O89.5	Altre complicanze dell'anestesia spinale od epidurale durante il puerperio

O89.6	Tentativo fallito o difficoltà di intubazione durante il puerperio	O92.11	Capezzolo fissurato associato alla gravidanza: con menzione di difficoltà di attaccamento
O89.8	Altre complicanze dell'anestesia durante il puerperio	O92.20	Altri e non specificati disturbi della mammella associati alla gravidanza: senza menzione di difficoltà di attaccamento
O89.9	Complicanza non specificata dell'anestesia durante il puerperio	O92.21	Altri e non specificati disturbi della mammella associati alla gravidanza: con menzione di difficoltà di attaccamento
O90.0	Deiscenza di ferita di taglio cesareo	O92.30	Agalattia: senza menzione di difficoltà di attaccamento
O90.1	Deiscenza di ferita perineale ostetrica	O92.31	Agalattia: con menzione di difficoltà di attaccamento
O90.2	Ematoma di ferita ostetrica	O92.40	Ipogalattia: senza menzione di difficoltà di attaccamento
O90.3	Cardiomiopatia nel puerperio	O92.41	Ipogalattia: con menzione di difficoltà di attaccamento
O90.4	Insufficienza renale acuta postparto	O92.50	Soppressione della lattazione: senza menzione di difficoltà di attaccamento
O90.5	Tiroidite postparto	O92.51	Soppressione della lattazione: con menzione di difficoltà di attaccamento
O90.8	Altre complicanze del puerperio non classificate altrove	O92.60	Galattorrea: senza menzione di difficoltà di attaccamento
O90.9	Complicanza del puerperio non specificata	O92.61	Galattorrea: con menzione di difficoltà di attaccamento
O91.00	Infezione del capezzolo associata alla gestazione: senza menzione di difficoltà di attaccamento	O92.70	Altri e non specificati disturbi della lattazione: senza menzione di difficoltà di attaccamento
O91.01	Infezione del capezzolo associata alla gestazione: con menzione di difficoltà di attaccamento	O92.71	Altri e non specificati disturbi della lattazione: con menzione di difficoltà di attaccamento
O91.10	Ascesso della mammella associato al parto: senza menzione di difficoltà di attaccamento	Z39.0	Assistenza e visita immediatamente dopo il parto
O91.11	Ascesso della mammella associato al parto: con menzione di difficoltà di attaccamento	Z39.1	Assistenza e visita di madre che allatta
O91.20	Mastite non purulenta associata alla gravidanza: senza menzione di difficoltà di attaccamento	Z39.1	Assistenza e visita di madre che allatta
O91.21	Mastite non purulenta associata alla gravidanza: con menzione di difficoltà di attaccamento	Z39.2	Visita di controllo di routine del postparto
O92.00	Retrazione del capezzolo associata alla gravidanza: senza menzione di difficoltà di attaccamento	Z39.2	Visita di controllo di routine del postparto
O92.01	Retrazione del capezzolo associata alla gravidanza: con menzione di difficoltà di attaccamento		
O92.10	Capezzolo fissurato associato alla gravidanza: senza menzione di difficoltà di attaccamento		

### Diagnosi O04-2

Z39.0	Assistenza e visita immediatamente dopo il parto	Z39.2	Visita di controllo di routine del postparto
Z39.1	Assistenza e visita di madre che allatta		

### Diagnosi O04-3

O10.0	Iperensione essenziale preesistente complicante la gravidanza, il parto e il puerperio	O21.2	Iperemesi gravidica tardiva
O10.1	Cardiopatia ipertensiva preesistente complicante la gravidanza, il parto e il puerperio	O21.8	Altra iperemesi complicante la gravidanza
O10.2	Malattia ipertensiva renale preesistente complicante la gravidanza, il parto e il puerperio	O21.9	Vomito durante la gravidanza, non specificato
O10.3	Malattia cardio-renale ipertensiva preesistente complicante la gravidanza, il parto e il puerperio	O22.0	Varici degli arti inferiori in gravidanza
O10.4	Iperensione secondaria preesistente complicante la gravidanza, il parto e il puerperio	O22.1	Varici di organi genitali in gravidanza
O10.9	Iperensione preesistente non specificata complicante la gravidanza, il parto e il puerperio	O22.2	Tromboflebite superficiale in gravidanza
O11	Disturbo ipertensivo cronico con pre-eclampsia sovrapposta	O22.3	Trombosi venosa profonda in gravidanza
O12.0	Edema gravidico	O22.4	Emorroidi in gravidanza
O12.1	Proteinuria gravidica	O22.5	Trombosi venosa cerebrale in gravidanza
O12.2	Edema gravidico con proteinuria	O22.8	Altre complicanze venose in gravidanza
O13	Iperensione gestazionale [iperensione indotta da gravidanza]	O22.9	Complicanze venose in gravidanza, non specificate
O14.0	Pre-eclampsia da lieve a moderata	O23.0	Infezioni renali in gravidanza
O14.1	Pre-eclampsia grave	O23.1	Infezioni vescicali in gravidanza
O14.2	Sindrome di HELLP	O23.2	Infezioni dell'uretra in gravidanza
O14.9	Pre-eclampsia non specificata	O23.3	Infezioni di altre parti dell'apparato urinario in gravidanza
O15.0	Eclampsia in gravidanza	O23.4	Infezione non specificata dell'apparato urinario in gravidanza
O15.9	Eclampsia, il cui periodo di insorgenza non è specificato	O23.5	Infezioni dell'apparato genitale in gravidanza
O16	Iperensione materna non specificata	O23.9	Altra e non specificata infezione dell'apparato genitourinario in gravidanza
O21.0	Iperemesi gravidica lieve	O24.0	Diabete mellito in gravidanza: Diabete mellito preesistente, tipo 1
O21.1	Iperemesi gravidica con disturbi metabolici	O24.1	Diabete mellito in gravidanza: Diabete mellito preesistente, tipo 2
		O24.2	Diabete mellito in gravidanza: Diabete mellito preesistente, correlato a de- o malnutrizione
		O24.3	Diabete mellito in gravidanza: Diabete mellito preesistente non specificato

O24.4	Diabete mellito insorto in gravidanza	O33.3	Assistenza prestata alla madre per sproporzione causata da restringimento del bacino inferiore
O24.9	Diabete mellito in gravidanza, non specificato	O33.4	Assistenza prestata alla madre per sproporzione di origine mista, materna e fetale
O25	De- e malnutrizione in gravidanza	O33.5	Assistenza prestata alla madre per sproporzione causata da feto macrosomico
O26.0	Aumento ponderale eccessivo in gravidanza	O33.6	Assistenza prestata alla madre per sproporzione causata da idrocefalia fetale
O26.1	Aumento ponderale insufficiente in gravidanza	O33.7	Distocia materno-fetale legata ad altre deformità del feto
O26.2	Assistenza in gravidanza per aborto abituale	O33.8	Assistenza prestata alla madre per sproporzione di altra origine
O26.3	Gravidanza in presenza di dispositivo contraccettivo intrauterino	O33.9	Assistenza prestata alla madre per sproporzione non specificata
O26.4	Herpes gravidico	O34.0	Assistenza prestata alla madre per malformazione congenita dell'utero
O26.5	Sindrome ipotensiva materna	O34.1	Assistenza prestata alla madre per tumore del corpo uterino
O26.60	Colestasi gestazionale	O34.2	Assistenza prestata alla madre per cicatrice uterina da pregresso intervento chirurgico
O26.68	Altre condizioni morbose del fegato durante la gravidanza, il parto e il puerperio	O34.30	Assistenza prestata alla madre per lunghezza della cervice inferiore a 10 mm o dilatazione ad imbuto(funneling)
O26.7	Sublussazione della sinfisi (pubica) in gravidanza, parto e puerperio	O34.31	Assistenza prestata alla madre per prolasso del sacco amniotico
O26.81	Malattia renale, correlata alla gravidanza	O34.38	Assistenza prestata alla madre per altra incompetenza cervicale uterina
O26.82	Sindrome del tunnel carpale durante la gravidanza	O34.39	Assistenza prestata alla madre per incompetenza cervicale uterina, non specificata
O26.83	Nevrite periferica durante la gravidanza	O34.4	Assistenza prestata alla madre per altre anomalie della cervice
O26.88	Altre condizioni morbose, specificate, correlate alla gravidanza	O34.5	Assistenza prestata alla madre per altre anomalie di utero gravidico
O26.9	Condizione morbosa non specificata correlata a gravidanza	O34.6	Assistenza prestata alla madre per anomalie della vagina
O29.0	Complicanze polmonari dell' anestesia in gravidanza	O34.7	Assistenza prestata alla madre per anomalia della vulva e del perineo
O29.1	Complicanze cardiache dell'anestesia in gravidanza	O34.8	Assistenza prestata alla madre per altre anomalie di organi pelvici
O29.2	Complicanze a carico del sistema nervoso centrale dell' anestesia in gravidanza	O34.9	Assistenza prestata alla madre per anomalie non specificate di organi pelvici
O29.3	Reazione tossica ad anestesia locale in gravidanza	O35.0	Assistenza prestata alla madre per (sospetto di) malformazione del sistema nervoso centrale fetale
O29.4	Cefalea indotta da anestesia spinale o epidurale in gravidanza	O35.1	Assistenza prestata alla madre per (sospetta) anomalia cromosomica fetale
O29.5	Altre complicanze dell' anestesia spinale o epidurale in gravidanza	O35.2	Assistenza prestata alla madre per (sospetta) malattia ereditaria fetale
O29.6	Tentativo fallito o difficoltà di intubazione in gravidanza	O35.3	Assistenza prestata alla madre per (sospetta) lesione fetale da malattia virale della madre
O29.8	Altre complicanze dell' anestesia in gravidanza	O35.4	Assistenza prestata alla madre per (sospetta) lesione fetale da alcolismo materno
O29.9	Complicanze non specificate dell' anestesia in gravidanza	O35.5	Assistenza prestata alla madre per (sospetta) lesione fetale da farmaci
O30.0	Gravidanza gemellare	O35.6	Assistenza prestata alla madre per (sospetta) lesione fetale da radiazioni
O30.1	Gravidanza tripla	O35.7	Assistenza prestata alla madre per (sospetta) lesione fetale da altre procedure mediche
O30.2	Gravidanza quadrupla	O35.8	Assistenza prestata alla madre per (sospetta) altra anomalia o lesione fetale
O30.8	Altra gravidanza multipla	O35.9	Assistenza prestata alla madre per (sospette) anomalie o lesioni fetali non specificate
O30.9	Gravidanza multipla non specificata	O36.0	Assistenza prestata alla madre per isoimmunizzazione Rh
O31.0	Feto papiraceo	O36.1	Assistenza prestata alla madre per altra isoimmunizzazione
O31.1	Continuazione della gravidanza dopo aborto di uno o più feti	O36.2	Assistenza prestata alla madre per idrope fetale
O31.2	Continuazione della gravidanza dopo Decesso intrauterino di uno o più feti	O36.3	Assistenza prestata alla madre per segni di ipossia fetale
O31.8	Altre complicanze specifiche di gravidanza multipla	O36.4	Assistenza prestata alla madre per Decesso intrauterino del feto
O32.0	Assistenza prestata alla madre per posizione fetale instabile		
O32.1	Assistenza prestata alla madre per presentazione podalica del feto		
O32.2	Assistenza prestata alla madre per posizione fetale trasversa o obliqua		
O32.3	Assistenza prestata alla madre per presentazione fetale di faccia, di fronte, di mento		
O32.4	Assistenza prestata alla madre per testa fetale alta in gestazione a termine		
O32.5	Assistenza prestata alla madre per presentazione anomala di uno o più feti in gravidanza multipla		
O32.6	Assistenza alla madre per presentazione fetale anomala complessa		
O32.8	Assistenza alla madre per altra presentazione anomala del feto		
O32.9	Assistenza alla madre per presentazione anomala del feto non specificata		
O33.0	Assistenza prestata alla madre per sproporzione causata da deformità ossee della pelvi materna		
O33.1	Assistenza prestata alla madre per sproporzione causata da pelvi generalmente stretta		
O33.2	Assistenza prestata alla madre per sproporzione causata da entrata del bacino stretta		



O36.5	Assistenza prestata alla madre per ritardo di crescita fetale	O46.8	Altra emorragia prepartale
O36.6	Assistenza prestata alla madre per eccessiva crescita fetale	O46.9	Emorragia prepartale non specificata
O36.7	Assistenza prestata alla madre per feto vitale in gravidanza addominale	O48	Gravidanza prolungata
O36.8	Assistenza prestata alla madre per altri problemi fetali specificati	O61.0	Tentativo fallito di provocazione medica del travaglio
O36.9	Assistenza prestata alla madre per problema fetale non specificato	O62.0	Inerzia uterina primitiva
O40	Polidramnio(s)	O71.0	Rottura dell'utero prima dell'inizio del travaglio
O41.0	Oligoidramnio(s)	O98.0	Tubercolosi complicante la gravidanza, il parto e il puerperio
O41.1	Infezione della cavità amniotica e delle membrane	O98.1	Sifilide complicante la gravidanza, il parto e il puerperio
O41.8	Altri disturbi specificati del liquido amniotico e delle membrane	O98.2	Gonorea complicante la gravidanza, il parto e il puerperio
O41.9	Disturbi non specificati del liquido amniotico e delle membrane	O98.3	Altre infezioni, trasmesse principalmente per via sessuale, complicanti la gravidanza, il parto ed il puerperio
O42.0	Rottura prematura delle membrane, con inizio del travaglio entro 24 ore	O98.4	Epatite virale complicante la gravidanza, il parto ed il puerperio
O42.11	Rottura prematura delle membrane, con inizio del travaglio dopo 1 a 7 giorni	O98.5	Altre infezioni virali complicanti la gravidanza, il parto ed il puerperio
O42.12	Rottura prematura delle membrane, con inizio del travaglio dopo più di 7 giorni	O98.6	Malattie da protozoi complicanti la gravidanza, il parto ed il puerperio
O42.20	Rottura prematura delle membrane, con travaglio inibito da terapia, inizio del travaglio entro 24 ore	O98.7	Malattia HIV complicante la gravidanza, il parto e il puerperio
O42.21	Rottura prematura delle membrane, con travaglio inibito da terapia, inizio del travaglio dopo che sono trascorsi da 1 a 7 giorni	O98.8	Altre malattie infettive e parassitarie materne complicanti la gravidanza il parto ed il puerperio
O42.22	Rottura prematura delle membrane, con travaglio inibito da terapia, inizio del travaglio dopo più di 7 giorni	O98.9	Malattie infettive o parassitarie materne, non specificate, complicanti la gravidanza, il parto ed il puerperio
O42.29	Rottura prematura delle membrane, con travaglio inibito da terapia, senza menzione dell'inizio del travaglio	O99.0	Anemia complicante la gravidanza, il parto ed il puerperio
O42.9	Rottura prematura delle membrane non specificata	O99.1	Altre malattie del sangue, degli organi emopoietici ed alcuni disturbi del sistema immunitario complicanti la gravidanza, il parto ed il puerperio
O43.0	Sindromi da trasfusione placentare	O99.2	Malattie endocrine, nutrizionali e metaboliche, complicanti la gravidanza, il parto ed il puerperio
O43.1	Malformazione della placenta	O99.3	Disturbi psichici e malattie del sistema nervoso centrale, complicanti la gravidanza, il parto ed il puerperio
O43.8	Altri disturbi placentari	O99.4	Malattie dell'apparato circolatorio complicanti la gravidanza, il parto ed il puerperio
O43.9	Disturbo placentare non specificato	O99.5	Malattie dell'apparato respiratorio complicanti la gravidanza, il parto ed il puerperio
O44.00	Placenta marginale senza (attuale) emorragia	O99.6	Malattie dell'apparato digerente complicanti la gravidanza, il parto ed il puerperio
O44.01	Placenta previa senza (attuale) emorragia	O99.7	Malattie della cute e del tessuto sottocutaneo complicanti la gravidanza, il parto e il puerperio
O44.10	Placenta marginale con emorragia	O99.8	Altre malattie e condizioni morbose specificate complicanti la gravidanza, il parto e il puerperio
O44.11	Placenta previa con emorragia		
O45.0	Distacco prematuro di placenta causa difetto di coagulazione		
O45.8	Altro distacco prematuro di placenta		
O45.9	Distacco prematuro di placenta non specificato		
O46.0	Emorragia prepartale con difetto di coagulazione		

**ADRG O38****Gravidanza, parto e puerperio con terapia intensiva complessa / trattamento complesso IMC > 196 / 119 punti risorse o procedure complesse o complicanti**

Di cui almeno uno Procedura nella tabella O38-1 o Procedure complicanti o Procedure operative complesse

**DRG O38A****Gravidanza, parto e puerperio con terapia intensiva complessa / trattamento complesso IMC > 196 / 184 punti risorse**

Di cui almeno uno Procedura nella tabella O38-2

**DRG O38B****Gravidanza, parto e puerperio con terapia intensiva complessa o trattamento complesso IMC > 119 fino a 184 punti risorse****Procedura O38-1**

99.B7.12 ⇆ Terapia intensiva complessa, da 120 a 184 punti risorse

99.B7.13 ⇆ Terapia intensiva complessa, da 185 a 360 punti risorse

99.B7.14 †↔	Terapia intensiva complessa, da 361 a 552 punti risorse	99.B7.2H †↔	Terapia intensiva complessa in età infantile (procedura di base), da 4901 a 5880 punti risorse
99.B7.15 †↔	Terapia intensiva complessa, da 553 a 828 punti risorse	99.B7.2I †↔	Terapia intensiva complessa in età infantile (procedura di base), da 5881 a 6860 punti risorse
99.B7.16 †↔	Terapia intensiva complessa, da 829 a 1104 punti risorse	99.B7.2J †↔	Terapia intensiva complessa in età infantile (procedura di base), da 6861 a 7840 punti risorse
99.B7.17 †↔	Terapia intensiva complessa, da 1105 a 1380 punti risorse	99.B7.2K †↔	Terapia intensiva complessa in età infantile (procedura di base), da 7841 a 9800 punti risorse
99.B7.18 †↔	Terapia intensiva complessa, da 1381 a 1656 punti risorse	99.B7.2L †↔	Terapia intensiva complessa in età infantile (procedura di base), da 9801 a 11760 punti risorse
99.B7.1A †↔	Terapia intensiva complessa, da 1657 a 1932 punti risorse	99.B7.2M †↔	Terapia intensiva complessa in età infantile (procedura di base), da 11761 a 13720 punti risorse
99.B7.1B †↔	Terapia intensiva complessa, da 1933 a 2208 punti risorse	99.B7.2N †↔	Terapia intensiva complessa in età infantile (procedura di base), da 13721 a 16660 punti risorse
99.B7.1C †↔	Terapia intensiva complessa, da 2209 a 2484 punti risorse	99.B7.2O †↔	Terapia intensiva complessa in età infantile (procedura di base), da 16661 a 19600 punti risorse
99.B7.1D †↔	Terapia intensiva complessa, da 2485 a 2760 punti risorse	99.B7.2P †↔	Terapia intensiva complessa in età infantile (procedura di base), 19601 e più punti risorse
99.B7.1E †↔	Terapia intensiva complessa, da 2761 a 3220 punti risorse	99.B8.12 †↔	Trattamento complesso IMC dell'adulto, da 120 a 184 punti risorse
99.B7.1F †↔	Terapia intensiva complessa, da 3221 a 3680 punti risorse	99.B8.13 †↔	Trattamento complesso IMC dell'adulto, da 185 a 360 punti risorse
99.B7.1G †↔	Terapia intensiva complessa, da 3681 a 4600 punti risorse	99.B8.14 †↔	Trattamento complesso IMC dell'adulto, da 361 a 552 punti risorse
99.B7.1H †↔	Terapia intensiva complessa, da 4601 a 5520 punti risorse	99.B8.15 †↔	Trattamento complesso IMC dell'adulto, da 553 a 828 punti risorse
99.B7.1I †↔	Terapia intensiva complessa, da 5521 a 7360 punti risorse	99.B8.16 †↔	Trattamento complesso IMC dell'adulto, da 829 a 1104 punti risorse
99.B7.1J †↔	Terapia intensiva complessa, da 7361 a 9200 punti risorse	99.B8.17 †↔	Trattamento complesso IMC dell'adulto, da 1105 a 1380 punti risorse
99.B7.1K †↔	Terapia intensiva complessa, da 9201 a 11040 punti risorse	99.B8.18 †↔	Trattamento complesso IMC dell'adulto, da 1381 a 1656 punti risorse
99.B7.1L †↔	Terapia intensiva complessa, da 11041 a 13800 punti risorse	99.B8.1A †↔	Trattamento complesso IMC dell'adulto, da 1657 a 1932 punti risorse
99.B7.1M †↔	Terapia intensiva complessa, da 13801 a 16560 punti risorse	99.B8.1B †↔	Trattamento complesso IMC dell'adulto, da 1933 a 2208 punti risorse
99.B7.1N †↔	Terapia intensiva complessa, da 16561 a 19320 punti risorse	99.B8.1C †↔	Trattamento complesso IMC dell'adulto, da 2209 a 2484 punti risorse
99.B7.1O †↔	Terapia intensiva complessa, 19321 e più punti risorse	99.B8.1D †↔	Trattamento complesso IMC dell'adulto, da 2485 a 2760 punti risorse
99.B7.21 †↔	Terapia intensiva complessa in età infantile (procedura di base), da 197 a 392 punti risorse	99.B8.1E †↔	Trattamento complesso IMC dell'adulto, da 2761 a 3220 punti risorse
99.B7.22 †↔	Terapia intensiva complessa in età infantile (procedura di base), da 393 a 588 punti risorse	99.B8.1F †↔	Trattamento complesso IMC dell'adulto, da 3221 a 3680 punti risorse
99.B7.23 †↔	Terapia intensiva complessa in età infantile (procedura di base), da 589 a 784 punti risorse	99.B8.1G †↔	Trattamento complesso IMC dell'adulto, da 3681 a 4600 punti risorse
99.B7.24 †↔	Terapia intensiva complessa in età infantile (procedura di base), da 785 a 980 punti risorse	99.B8.1H †↔	Trattamento complesso IMC dell'adulto, da 4601 a 5520 punti risorse
99.B7.25 †↔	Terapia intensiva complessa in età infantile (procedura di base), da 981 a 1176 punti risorse	99.B8.1I †↔	Trattamento complesso IMC dell'adulto, da 5521 a 7360 punti risorse
99.B7.26 †↔	Terapia intensiva complessa in età infantile (procedura di base), da 1177 a 1470 punti risorse	99.B8.1J †↔	Trattamento complesso IMC dell'adulto, da 7361 a 9200 punti risorse
99.B7.27 †↔	Terapia intensiva complessa in età infantile (procedura di base), da 1471 a 1764 punti risorse	99.B8.1K †↔	Trattamento complesso IMC dell'adulto, da 9201 a 11040 punti risorse
99.B7.28 †↔	Terapia intensiva complessa in età infantile (procedura di base), da 1765 a 2058 punti risorse	99.B8.1L †↔	Trattamento complesso IMC dell'adulto, da 11041 a 13800 punti risorse
99.B7.2A †↔	Terapia intensiva complessa in età infantile (procedura di base), da 2059 a 2352 punti risorse	99.B8.1M †↔	Trattamento complesso IMC dell'adulto, da 13801 a 16560 punti risorse
99.B7.2B †↔	Terapia intensiva complessa in età infantile (procedura di base), da 2353 a 2646 punti risorse	99.B8.1N †↔	Trattamento complesso IMC dell'adulto, da 16561 a 19320 punti risorse
99.B7.2C †↔	Terapia intensiva complessa in età infantile (procedura di base), da 2647 a 2940 punti risorse	99.B8.1O †↔	Trattamento complesso IMC dell'adulto, 19321 e più punti risorse
99.B7.2D †↔	Terapia intensiva complessa in età infantile (procedura di base), da 2941 a 3430 punti risorse	99.B8.21 †↔	Trattamento complesso IMC in età infantile, da 197 a 392 punti risorse
99.B7.2E †↔	Terapia intensiva complessa in età infantile (procedura di base), da 3431 a 3920 punti risorse	99.B8.22 †↔	Trattamento complesso IMC in età infantile, da 393 a 588 punti risorse
99.B7.2F †↔	Terapia intensiva complessa in età infantile (procedura di base), da 3921 a 4410 punti risorse	99.B8.23 †↔	Trattamento complesso IMC in età infantile, da 589 a 784 punti risorse
99.B7.2G †↔	Terapia intensiva complessa in età infantile (procedura di base), da 4411 a 4900 punti risorse	99.B8.24 †↔	Trattamento complesso IMC in età infantile, da 785 a 980 punti risorse

99.B8.25 †↔	Trattamento complesso IMC in età infantile, da 981 a 1176 punti risorse	99.B8.2G †↔	Trattamento complesso IMC in età infantile, da 4411 a 4900 punti risorse
99.B8.26 †↔	Trattamento complesso IMC in età infantile, da 1177 a 1470 punti risorse	99.B8.2H †↔	Trattamento complesso IMC in età infantile, da 4901 a 5880 punti risorse
99.B8.27 †↔	Trattamento complesso IMC in età infantile, da 1471 a 1764 punti risorse	99.B8.2I †↔	Trattamento complesso IMC in età infantile, da 5881 a 6860 punti risorse
99.B8.28 †↔	Trattamento complesso IMC in età infantile, da 1765 a 2058 punti risorse	99.B8.2J †↔	Trattamento complesso IMC in età infantile, da 6861 a 7840 punti risorse
99.B8.2A †↔	Trattamento complesso IMC in età infantile, da 2059 a 2352 punti risorse	99.B8.2K †↔	Trattamento complesso IMC in età infantile, da 7841 a 9800 punti risorse
99.B8.2B †↔	Trattamento complesso IMC in età infantile, da 2353 a 2646 punti risorse	99.B8.2L †↔	Trattamento complesso IMC in età infantile, da 9801 a 11760 punti risorse
99.B8.2C †↔	Trattamento complesso IMC in età infantile, da 2647 a 2940 punti risorse	99.B8.2M †↔	Trattamento complesso IMC in età infantile, da 11761 a 13720 punti risorse
99.B8.2D †↔	Trattamento complesso IMC in età infantile, da 2941 a 3430 punti risorse	99.B8.2N †↔	Trattamento complesso IMC in età infantile, da 13721 a 16660 punti risorse
99.B8.2E †↔	Trattamento complesso IMC in età infantile, da 3431 a 3920 punti risorse	99.B8.2O †↔	Trattamento complesso IMC in età infantile, da 16661 a 19600 punti risorse
99.B8.2F †↔	Trattamento complesso IMC in età infantile, da 3921 a 4410 punti risorse	99.B8.2P †↔	Trattamento complesso IMC in età infantile, 19601 e più punti risorse

### Procedura O38-2

99.B7.13 †↔	Terapia intensiva complessa, da 185 a 360 punti risorse	99.B7.23 †↔	Terapia intensiva complessa in età infantile (procedura di base), da 589 a 784 punti risorse
99.B7.14 †↔	Terapia intensiva complessa, da 361 a 552 punti risorse	99.B7.24 †↔	Terapia intensiva complessa in età infantile (procedura di base), da 785 a 980 punti risorse
99.B7.15 †↔	Terapia intensiva complessa, da 553 a 828 punti risorse	99.B7.25 †↔	Terapia intensiva complessa in età infantile (procedura di base), da 981 a 1176 punti risorse
99.B7.16 †↔	Terapia intensiva complessa, da 829 a 1104 punti risorse	99.B7.26 †↔	Terapia intensiva complessa in età infantile (procedura di base), da 1177 a 1470 punti risorse
99.B7.17 †↔	Terapia intensiva complessa, da 1105 a 1380 punti risorse	99.B7.27 †↔	Terapia intensiva complessa in età infantile (procedura di base), da 1471 a 1764 punti risorse
99.B7.18 †↔	Terapia intensiva complessa, da 1381 a 1656 punti risorse	99.B7.28 †↔	Terapia intensiva complessa in età infantile (procedura di base), da 1765 a 2058 punti risorse
99.B7.1A †↔	Terapia intensiva complessa, da 1657 a 1932 punti risorse	99.B7.2A †↔	Terapia intensiva complessa in età infantile (procedura di base), da 2059 a 2352 punti risorse
99.B7.1B †↔	Terapia intensiva complessa, da 1933 a 2208 punti risorse	99.B7.2B †↔	Terapia intensiva complessa in età infantile (procedura di base), da 2353 a 2646 punti risorse
99.B7.1C †↔	Terapia intensiva complessa, da 2209 a 2484 punti risorse	99.B7.2C †↔	Terapia intensiva complessa in età infantile (procedura di base), da 2647 a 2940 punti risorse
99.B7.1D †↔	Terapia intensiva complessa, da 2485 a 2760 punti risorse	99.B7.2D †↔	Terapia intensiva complessa in età infantile (procedura di base), da 2941 a 3430 punti risorse
99.B7.1E †↔	Terapia intensiva complessa, da 2761 a 3220 punti risorse	99.B7.2E †↔	Terapia intensiva complessa in età infantile (procedura di base), da 3431 a 3920 punti risorse
99.B7.1F †↔	Terapia intensiva complessa, da 3221 a 3680 punti risorse	99.B7.2F †↔	Terapia intensiva complessa in età infantile (procedura di base), da 3921 a 4410 punti risorse
99.B7.1G †↔	Terapia intensiva complessa, da 3681 a 4600 punti risorse	99.B7.2G †↔	Terapia intensiva complessa in età infantile (procedura di base), da 4411 a 4900 punti risorse
99.B7.1H †↔	Terapia intensiva complessa, da 4601 a 5520 punti risorse	99.B7.2H †↔	Terapia intensiva complessa in età infantile (procedura di base), da 4901 a 5880 punti risorse
99.B7.1I †↔	Terapia intensiva complessa, da 5521 a 7360 punti risorse	99.B7.2I †↔	Terapia intensiva complessa in età infantile (procedura di base), da 5881 a 6860 punti risorse
99.B7.1J †↔	Terapia intensiva complessa, da 7361 a 9200 punti risorse	99.B7.2J †↔	Terapia intensiva complessa in età infantile (procedura di base), da 6861 a 7840 punti risorse
99.B7.1K †↔	Terapia intensiva complessa, da 9201 a 11040 punti risorse	99.B7.2K †↔	Terapia intensiva complessa in età infantile (procedura di base), da 7841 a 9800 punti risorse
99.B7.1L †↔	Terapia intensiva complessa, da 11041 a 13800 punti risorse	99.B7.2L †↔	Terapia intensiva complessa in età infantile (procedura di base), da 9801 a 11760 punti risorse
99.B7.1M †↔	Terapia intensiva complessa, da 13801 a 16560 punti risorse	99.B7.2M †↔	Terapia intensiva complessa in età infantile (procedura di base), da 11761 a 13720 punti risorse
99.B7.1N †↔	Terapia intensiva complessa, da 16561 a 19320 punti risorse	99.B7.2N †↔	Terapia intensiva complessa in età infantile (procedura di base), da 13721 a 16660 punti risorse
99.B7.1O †↔	Terapia intensiva complessa, 19321 e più punti risorse	99.B7.2O †↔	Terapia intensiva complessa in età infantile (procedura di base), da 16661 a 19600 punti risorse
99.B7.21 †↔	Terapia intensiva complessa in età infantile (procedura di base), da 197 a 392 punti risorse	99.B7.2P †↔	Terapia intensiva complessa in età infantile (procedura di base), 19601 e più punti risorse
99.B7.22 †↔	Terapia intensiva complessa in età infantile (procedura di base), da 393 a 588 punti risorse	99.B8.13 †↔	Trattamento complesso IMC dell'adulto, da 185 a 360 punti risorse

99.B8.14 ‡↔	Trattamento complesso IMC dell'adulto, da 361 a 552 punti risorse	99.B8.23 ‡↔	Trattamento complesso IMC in età infantile, da 589 a 784 punti risorse
99.B8.15 ‡↔	Trattamento complesso IMC dell'adulto, da 553 a 828 punti risorse	99.B8.24 ‡↔	Trattamento complesso IMC in età infantile, da 785 a 980 punti risorse
99.B8.16 ‡↔	Trattamento complesso IMC dell'adulto, da 829 a 1104 punti risorse	99.B8.25 ‡↔	Trattamento complesso IMC in età infantile, da 981 a 1176 punti risorse
99.B8.17 ‡↔	Trattamento complesso IMC dell'adulto, da 1105 a 1380 punti risorse	99.B8.26 ‡↔	Trattamento complesso IMC in età infantile, da 1177 a 1470 punti risorse
99.B8.18 ‡↔	Trattamento complesso IMC dell'adulto, da 1381 a 1656 punti risorse	99.B8.27 ‡↔	Trattamento complesso IMC in età infantile, da 1471 a 1764 punti risorse
99.B8.1A ‡↔	Trattamento complesso IMC dell'adulto, da 1657 a 1932 punti risorse	99.B8.28 ‡↔	Trattamento complesso IMC in età infantile, da 1765 a 2058 punti risorse
99.B8.1B ‡↔	Trattamento complesso IMC dell'adulto, da 1933 a 2208 punti risorse	99.B8.2A ‡↔	Trattamento complesso IMC in età infantile, da 2059 a 2352 punti risorse
99.B8.1C ‡↔	Trattamento complesso IMC dell'adulto, da 2209 a 2484 punti risorse	99.B8.2B ‡↔	Trattamento complesso IMC in età infantile, da 2353 a 2646 punti risorse
99.B8.1D ‡↔	Trattamento complesso IMC dell'adulto, da 2485 a 2760 punti risorse	99.B8.2C ‡↔	Trattamento complesso IMC in età infantile, da 2647 a 2940 punti risorse
99.B8.1E ‡↔	Trattamento complesso IMC dell'adulto, da 2761 a 3220 punti risorse	99.B8.2D ‡↔	Trattamento complesso IMC in età infantile, da 2941 a 3430 punti risorse
99.B8.1F ‡↔	Trattamento complesso IMC dell'adulto, da 3221 a 3680 punti risorse	99.B8.2E ‡↔	Trattamento complesso IMC in età infantile, da 3431 a 3920 punti risorse
99.B8.1G ‡↔	Trattamento complesso IMC dell'adulto, da 3681 a 4600 punti risorse	99.B8.2F ‡↔	Trattamento complesso IMC in età infantile, da 3921 a 4410 punti risorse
99.B8.1H ‡↔	Trattamento complesso IMC dell'adulto, da 4601 a 5520 punti risorse	99.B8.2G ‡↔	Trattamento complesso IMC in età infantile, da 4411 a 4900 punti risorse
99.B8.1I ‡↔	Trattamento complesso IMC dell'adulto, da 5521 a 7360 punti risorse	99.B8.2H ‡↔	Trattamento complesso IMC in età infantile, da 4901 a 5880 punti risorse
99.B8.1J ‡↔	Trattamento complesso IMC dell'adulto, da 7361 a 9200 punti risorse	99.B8.2I ‡↔	Trattamento complesso IMC in età infantile, da 5881 a 6860 punti risorse
99.B8.1K ‡↔	Trattamento complesso IMC dell'adulto, da 9201 a 11040 punti risorse	99.B8.2J ‡↔	Trattamento complesso IMC in età infantile, da 6861 a 7840 punti risorse
99.B8.1L ‡↔	Trattamento complesso IMC dell'adulto, da 11041 a 13800 punti risorse	99.B8.2K ‡↔	Trattamento complesso IMC in età infantile, da 7841 a 9800 punti risorse
99.B8.1M ‡↔	Trattamento complesso IMC dell'adulto, da 13801 a 16560 punti risorse	99.B8.2L ‡↔	Trattamento complesso IMC in età infantile, da 9801 a 11760 punti risorse
99.B8.1N ‡↔	Trattamento complesso IMC dell'adulto, da 16561 a 19320 punti risorse	99.B8.2M ‡↔	Trattamento complesso IMC in età infantile, da 11761 a 13720 punti risorse
99.B8.1O ‡↔	Trattamento complesso IMC dell'adulto, 19321 e più punti risorse	99.B8.2N ‡↔	Trattamento complesso IMC in età infantile, da 13721 a 16660 punti risorse
99.B8.21 ‡↔	Trattamento complesso IMC in età infantile, da 197 a 392 punti risorse	99.B8.2O ‡↔	Trattamento complesso IMC in età infantile, da 16661 a 19600 punti risorse
99.B8.22 ‡↔	Trattamento complesso IMC in età infantile, da 393 a 588 punti risorse	99.B8.2P ‡↔	Trattamento complesso IMC in età infantile, 19601 e più punti risorse

**ADRG O40****Aborto o isterectomia, raschiamento**

Diagnosi principale nella tabella O40-1 o di cui almeno uno Procedura nella tabella O40-2

**DRG O40Z****Aborto o isterectomia, raschiamento****Diagnosi O40-1**

O00.0	Gravidanza addominale	O03.0	Aborto spontaneo: Incompleto, complicato da infezione genitale o del bacino
O00.1	Gravidanza tubarica	O03.1	Aborto spontaneo: Incompleto, complicato da emorragia tardiva o importante
O00.2	Gravidanza ovarica	O03.2	Aborto spontaneo: Incompleto, complicato da embolia
O00.8	Altra gravidanza ectopica	O03.3	Aborto spontaneo: Incompleto, con altra complicazione non specificata
O00.9	Gravidanza ectopica non specificata	O03.4	Aborto spontaneo: Incompleto, senza complicazioni
O01.0	Mola idatiforme classica	O03.5	Aborto spontaneo: completo, complicato da infezione genitale o del bacino
O01.1	Mola idatiforme incompleta o parziale	O03.6	Aborto spontaneo: completo, complicato da emorragia tardiva o importante
O01.9	Mola idatiforme non specificata	O03.7	Aborto spontaneo: completo, complicato da embolia
O02.0	Ovulo abortivo ["blighted ovum"] e mola non idatiforme		
O02.1	Aborto interno (feto morto trattenuto)		
O02.8	Altri prodotti anormali del concepimento, specificati		
O02.9	Prodotto anormale del concepimento non specificato		

O03.8	Aborto spontaneo: completo, con altra complicazione non specificata	O06.0	Aborto non specificato: Incompleto, complicato da infezione genitale o del bacino
O03.9	Aborto spontaneo: completo o non precisato, senza complicazioni	O06.1	Aborto non specificato: Incompleto, complicato da emorragia tardiva o importante
O04.0	Aborto terapeutico (indotto): Incompleto, complicato da infezione genitale o del bacino	O06.2	Aborto non specificato: Incompleto, complicato da embolia
O04.1	Aborto terapeutico (indotto): Incompleto, complicato da emorragia tardiva o importante	O06.3	Aborto non specificato: Incompleto, con altra complicazione non specificata
O04.2	Aborto terapeutico (indotto): Incompleto, complicato da embolia	O06.4	Aborto non specificato: Incompleto, senza complicazioni
O04.3	Aborto terapeutico (indotto): Incompleto, con altra complicazione non specificata	O06.5	Aborto non specificato: completo, complicato da infezione genitale o del bacino
O04.4	Aborto terapeutico (indotto): Incompleto, senza complicazioni	O06.6	Aborto non specificato: completo, complicato da emorragia tardiva o importante
O04.5	Aborto terapeutico (indotto): completo, complicato da infezione genitale o del bacino	O06.7	Aborto non specificato: completo, complicato da embolia
O04.6	Aborto terapeutico (indotto): completo, complicato da emorragia tardiva o importante	O06.8	Aborto non specificato: completo, con altra complicazione non specificata
O04.7	Aborto terapeutico (indotto): completo, complicato da embolia	O06.9	Aborto non specificato: completo o non precisato, senza complicazioni
O04.8	Aborto terapeutico (indotto): completo, con altra complicazione non specificata	O07.0	Tentativo fallito di aborto terapeutico, complicato da infezione dell'apparato genitale e di organi pelvici
O04.9	Aborto terapeutico (indotto): completo o non precisato, senza complicazioni	O07.1	Tentativo fallito di aborto terapeutico, complicato da emorragia tardiva o eccessiva
O05.0	Altro tipo di aborto: Incompleto, complicato da infezione genitale o del bacino	O07.2	Tentativo fallito di aborto terapeutico complicato da embolia
O05.1	Altro tipo di aborto: Incompleto, complicato da emorragia tardiva o importante	O07.3	Tentativo fallito di aborto terapeutico, con altre e non specificate complicanze
O05.2	Altro tipo di aborto: Incompleto, complicato da embolia	O07.4	Tentativo fallito di aborto terapeutico, senza complicanza
O05.3	Altro tipo di aborto: Incompleto, con altra complicazione non specificata	O07.5	Altro e non specificato tentativo fallito di aborto, complicato da infezione dell'apparato genitale e di organi pelvici
O05.4	Altro tipo di aborto: Incompleto, senza complicazioni	O07.6	Altro e non specificato tentativo fallito di aborto complicato da emorragia tardiva o eccessiva
O05.5	Altro tipo di aborto: completo, complicato da infezione genitale o del bacino	O07.7	Altro e non specificato tentativo fallito di aborto, complicato da embolia
O05.6	Altro tipo di aborto: completo, complicato da emorragia tardiva o importante	O07.8	Altro e non specificato tentativo fallito di aborto, con altre e non specificate complicanze
O05.7	Altro tipo di aborto: completo, complicato da embolia	O07.9	Altro e non specificato tentativo fallito di aborto senza complicanza
O05.8	Altro tipo di aborto: completo, con altra complicazione non specificata		
O05.9	Altro tipo di aborto: completo o non precisato, senza complicazioni		

### Procedura O40-2

66.A0 ↔	Distruzione e occlusione delle tube di Falloppio, NAS	68.23 ↔	Ablazione di endometrio
66.A1 ↔	Distruzione e occlusione delle tube di Falloppio, chirurgica a cielo aperto	69.01 ↔	Dilatazione e raschiamento per interruzione di gravidanza
66.A2 ↔	Distruzione e occlusione delle tube di Falloppio, per via laparoscopica	69.02 ↔	Dilatazione e raschiamento a seguito di parto o aborto
66.A3 ↔	Distruzione e occlusione delle tube di Falloppio, per via vaginale	69.09 ↔	Dilatazione o raschiamento dell'utero, altro
66.A4 ↔	Distruzione e occlusione delle tube di Falloppio, per via vaginale con assistenza laparoscopica	69.51 ↔	Raschiamento dell'utero mediante aspirazione per interruzione di gravidanza
66.A9 ↔	Distruzione e occlusione delle tube di Falloppio, altro	69.52 ↔	Raschiamento dell'utero mediante aspirazione a seguito di parto o aborto
68.0 ↔	Isterotomia	69.59 ↔	Raschiamento dell'utero mediante aspirazione, altro

### ADRG O50

### Trattamento ospedaliero prima del parto da 14 giorni

Procedura nella tabella O50-1

**DRG O50A****Trattamento ospedaliero prima del parto da 28 giorni con costellazione specifica**

Procedura nella tabella O50-2 e (definizione del DRG di base (O01) o definizione del DRG (O60A))

**DRG O50B****Trattamento ospedaliero prima del parto da 14 giorni****Procedura O50-1**

- 73.7X.13 ‡↔ Trattamento ospedaliero prima del parto nella stessa degenza ospedaliera, da almeno 14 a 27 giorni di trattamento
- 73.7X.14 ‡↔ Trattamento ospedaliero prima del parto nella stessa degenza ospedaliera, da almeno 28 a 55 giorni di trattamento
- 73.7X.15 ‡↔ Trattamento ospedaliero prima del parto nella stessa degenza ospedaliera, 56 e più giorni di trattamento

**Procedura O50-2**

- 73.7X.14 ‡↔ Trattamento ospedaliero prima del parto nella stessa degenza ospedaliera, da almeno 28 a 55 giorni di trattamento
- 73.7X.15 ‡↔ Trattamento ospedaliero prima del parto nella stessa degenza ospedaliera, 56 e più giorni di trattamento

**ADRG O60****Parto vaginale**

Diagnosi principale nella tabella O60-1 o Diagnosi secondaria nella tabella O60-2

**DRG O60A****Parto vaginale con diagnosi complicanti multiple, durata della gravidanza fino a 33 settimane compiute o trattamento specifico**

((Di cui almeno due Diagnosi nella tabella O60-3 o di cui almeno due Diagnosi nella tabella O60-4 o Diagnosi nella almeno due delle tabelle O60-5, O60-3, O60-4) e nessuna Diagnosi principale nella tabella O60-6) e (di cui almeno uno Diagnosi secondaria nella tabella O60-7 o Procedura nella tabella O60-9)

**DRG O60B****Parto vaginale con diagnosi complicanti multiple, durata della gravidanza superiore a 33 settimane compiute**

(Di cui almeno due Diagnosi nella tabella O60-3 o di cui almeno due Diagnosi nella tabella O60-4 o Diagnosi nella almeno due delle tabelle O60-5, O60-3, O60-4) e nessuna Diagnosi principale nella tabella O60-6

**DRG O60C****Parto vaginale con diagnosi complicante grave o moderatamente grave o trattamento specifico**

Di cui almeno uno Diagnosi nella tabella O60-8 e nessuna Diagnosi principale nella tabella O60-6 o Procedura nella tabella O60-9

**DRG O60D****Parto vaginale****Diagnosi O60-1**

O15.1	Eclampsia nel travaglio	O64.3	Distocia da presentazione di fronte
O60.1	Travaglio pretermine spontaneo con parto pretermine	O64.4	Distocia da presentazione trasversa
O60.2	Travaglio pretermine con parto a termine	O64.5	Distocia da presentazione complessa
O60.3	Parto pretermine senza travaglio spontaneo	O64.8	Distocia da altre forme di posizione o presentazioni anomale
O62.1	Inerzia uterina secondaria	O64.9	Distocia da presentazione o posizione anomala non specificata
O62.3	Travaglio accelerato	O65.0	Distocia da deformità pelvica
O63.0	Prolungamento del primo stadio [periodo dilatativo] del travaglio	O65.1	Distocia da restringimento diffuso del bacino
O63.1	Prolungamento del secondo stadio [periodo espulsivo] del travaglio	O65.2	Distocia da restringimento del bacino superiore
O63.2	Espulsione ritardata del secondo gemello, del terzo gemello ecc.	O65.3	Distocia da restringimento del bacino medio ed inferiore
O63.9	Travaglio prolungato non specificato	O65.4	Distocia da sproporzione fetopelvica non specificata
O64.0	Distocia da incompleta rotazione della testa fetale	O65.5	Distocia da anomalie di organi pelvici della madre
O64.1	Distocia da presentazione podalica	O65.8	Distocia da altre anomalie pelviche della madre
O64.2	Distocia da presentazione di faccia	O65.9	Distocia da anomalia pelvica della madre, non specificata

O66.0	Distocia di spalla	O71.1	Rottura dell'utero durante il travaglio
O66.1	Distocia da distocia gemellare	O71.3	Lacerazione della cervice uterina durante il parto
O66.2	Distocia da feto eccezionalmente grande	O71.4	Lacerazione vaginale alta durante il parto
O66.3	Distocia da altre anomalie del feto	O71.5	Altro traumatismo ostetrico di organi pelvici
O66.4	Tentativo fallito di parto naturale, non specificato	O71.6	Lesioni ostetriche delle articolazioni e dei legamenti pelvici
O66.5	Tentativo fallito di applicazione di ventosa e forcipe non specificato	O71.7	Ematoma pelvico durante il parto
O66.8	Altra forma di distocia specificata	O71.8	Altro traumatismo specificato durante il parto
O66.9	Distocia non specificata	O71.9	Trauma non specificato durante il parto
O67.0	Emorragia intraparto causa difetto di coagulazione	O72.0	Emorragia del terzo periodo
O67.8	Altra emorragia intraparto	O72.1	Altra emorragia immediatamente dopo il parto
O67.9	Emorragia intraparto non specificata	O74.0	Polmonite da aspirazione, durante anestesia per il travaglio e il parto
O68.0	Travaglio e parto complicati da anomalia del ritmo cardiaco fetale	O74.1	Altre complicanze polmonari dell'anestesia durante il parto e il travaglio
O68.1	Travaglio e parto complicati da presenza di meconio nel liquido amniotico	O74.2	Complicanze cardiache da anestesia durante il travaglio e il parto
O68.2	Travaglio e parto complicati da anomalia del ritmo cardiaco e da presenza di meconio nel liquido amniotico	O74.3	Complicanze a carico del sistema nervoso centrale da anestesia durante il travaglio e il parto
O68.3	Travaglio e parto complicati da sofferenza fetale comprovata da segni biochimici	O74.4	Reazione tossica ad anestesia locale durante il travaglio e il parto
O68.8	Travaglio e parto complicati da altri segni di sofferenza fetale comprovati con altre investigazioni	O74.5	Cefalea indotta da anestesia spinale ed epidurale durante il travaglio e il parto
O69.0	Travaglio e parto complicati da prolasso del cordone ombelicale	O74.6	Altre complicanze dell' anestesia spinale ed epidurale durante il travaglio e il parto
O69.1	Travaglio e parto complicati da cordone ombelicale attorno al collo, con compressione	O74.7	Tentativo fallito o difficoltà di intubazione durante il travaglio e il parto
O69.2	Travaglio e parto complicati da altro attorcigliamento del cordone ombelicale, con compressione	O74.8	Altre complicanze dell' anestesia durante il travaglio e il parto
O69.3	Travaglio e parto complicati da cordone ombelicale corto	O74.9	Complicanza dell' anestesia durante il travaglio e il parto, non specificata
O69.4	Travaglio e parto complicati da vasa praevia	O75.0	Sofferenza materna durante il travaglio e il parto
O69.5	Travaglio e parto complicati da lesioni vascolari del cordone ombelicale	O75.1	Shock durante o dopo il travaglio e il parto
O69.8	Travaglio e parto complicati da altri problemi relativi al cordone ombelicale	O75.2	Febbre durante il travaglio ed il parto, non classificata altrove
O69.9	Travaglio e parto complicati da problemi non specificati del cordone ombelicale	O75.3	Altra infezione durante il parto
O70.0	Lacerazione perineale di primo grado durante il parto	O75.5	Parto ritardato dopo rottura provocata delle membrane
O70.1	Lacerazione perineale di secondo grado durante il parto	O75.6	Parto ritardato dopo rottura spontanea o non specificata delle membrane
O70.2	Lacerazione perineale di terzo grado durante il parto	O75.7	Parto per via vaginale successivo a pregresso taglio cesareo
O70.3	Lacerazione perineale durante il parto di quarto grado	O75.9	Complicanza del travaglio e del parto non specificata
O70.9	Lacerazione perineale non specificata durante il parto	O80	Parto singolo spontaneo
		O81	Parto singolo con applicazione di forcipe e ventosa ostetrica

### Diagnosi O60-2

Z37.0	Parto singolo, nato vivo	Z37.5	Altro parto multiplo, tutti nati vivi
Z37.1	Parto singolo, nato morto	Z37.6	Altro parto multiplo, alcuni nati vivi
Z37.2	Parto gemellare, entrambi nati vivi	Z37.7	Altro parto multiplo, tutti nati morti
Z37.3	Parto gemellare, uno nato vivo, uno nato morto	Z37.9	Esito del parto non specificato
Z37.4	Parto gemellare, entrambi nati morti		

### Diagnosi O60-3

F00.0	Demenza nella malattia di Alzheimer ad esordio precoce (tipo 2) {G30.0}	F02.0	Demenza nella malattia di Pick {G31.0}
F00.2	Demenza nella malattia di Alzheimer, varietà atipica o mista {G30.8}	F02.1	Demenza nella malattia di Creutzfeldt-Jacob {A81.0}
F00.9	Demenza nella malattia di Alzheimer non specificata {G30.9}	F02.2	Demenza nella malattia di Huntington {G10}
F01.0	Demenza vascolare ad esordio acuto	F02.3	Demenza nel morbo di Parkinson {G20.-}
F01.1	Demenza multi-infartuale	F02.4	Demenza nell'infezione da virus dell'immunodeficienza umana [H.I.V.] {B22}
F01.2	Demenza vascolare sub-corticale	F03	Demenza non specificata
F01.3	Demenza vascolare mista corticale e subcorticale	F04	Sindrome amnesica organica, non indotta da alcol o da altre sostanze psicoattive
F01.8	Altra demenza vascolare	F05.0	Delirio descritto come non sovrapposto a demenza
F01.9	Demenza vascolare non specificata	F05.1	Delirio sovrapposto a demenza
		F05.8	Altro delirio

F05.9	Delirio non specificato	F13.1	Disturbi psichici e comportamentali dovuti all'uso di sedativi o ipnotici: Abuso nocivo
F06.0	Allucinosi organica	F13.2	Disturbi psichici e comportamentali dovuti all'uso di sedativi o ipnotici: Sindrome da dipendenza
F06.1	Disturbo catatonico organico	F13.3	Disturbi psichici e comportamentali dovuti all'uso di sedativi o ipnotici: Sindrome da astinenza
F06.2	Disturbo delirante organico [schizofreniforme]	F13.4	Disturbi psichici e comportamentali dovuti all'uso di sedativi o ipnotici: Sindrome da astinenza con delirio
F06.3	Disturbi dell'umore [affettivi] organici	F13.5	Disturbi psichici e comportamentali dovuti all'uso di sedativi o ipnotici: Disturbo psicotico
F06.4	Disturbo d'ansia organico	F13.6	Disturbi psichici e comportamentali dovuti all'uso di sedativi o ipnotici: Sindrome amnestica
F06.5	Disturbo dissociativo organico	F13.7	Disturbi psichici e comportamentali dovuti all'uso di sedativi o ipnotici: Disturbo psicotico residuo o ad esordio tardivo
F06.6	Disturbo organico di labilità emozionale [astenico]	F13.8	Disturbi psichici e comportamentali dovuti all'uso di sedativi o ipnotici: Altri disturbi psichici e di comportamento
F07.0	Disturbo organico di personalità	F13.9	Disturbi psichici e comportamentali dovuti all'uso di sedativi o ipnotici: Disturbi psichici e di comportamento non specificati
F10.0	Disturbi psichici e comportamentali dovuti all'uso di alcol: intossicazione acuta	F14.0	Disturbi psichici e comportamentali dovuti all'uso di cocaina: intossicazione acuta
F10.1	Disturbi psichici e comportamentali dovuti all'uso di alcol: Abuso nocivo	F14.1	Disturbi psichici e comportamentali dovuti all'uso di cocaina: Abuso nocivo
F10.2	Disturbi psichici e comportamentali dovuti all'uso di alcol: Sindrome da dipendenza	F14.2	Disturbi psichici e comportamentali dovuti all'uso di cocaina: Sindrome da dipendenza
F10.3	Disturbi psichici e comportamentali dovuti all'uso di alcol: Sindrome da astinenza	F14.3	Disturbi psichici e comportamentali dovuti all'uso di cocaina: Sindrome da astinenza
F10.4	Disturbi psichici e comportamentali dovuti all'uso di alcol: Sindrome da astinenza con delirio	F14.4	Disturbi psichici e comportamentali dovuti all'uso di cocaina: Sindrome da astinenza con delirio
F10.5	Disturbi psichici e comportamentali dovuti all'uso di alcol: Disturbo psicotico	F14.5	Disturbi psichici e comportamentali dovuti all'uso di cocaina: Disturbo psicotico
F10.6	Disturbi psichici e comportamentali dovuti all'uso di alcol: Sindrome amnestica	F14.6	Disturbi psichici e comportamentali dovuti all'uso di cocaina: Sindrome amnestica
F10.7	Disturbi psichici e comportamentali dovuti all'uso di alcol: Disturbo psicotico residuo o ad esordio tardivo	F14.7	Disturbi psichici e comportamentali dovuti all'uso di cocaina: Disturbo psicotico residuo o ad esordio tardivo
F10.8	Disturbi psichici e comportamentali dovuti all'uso di alcol: Altri disturbi psichici e di comportamento	F14.8	Disturbi psichici e comportamentali dovuti all'uso di cocaina: Altri disturbi psichici e di comportamento
F10.9	Disturbi psichici e comportamentali dovuti all'uso di alcol: Disturbi psichici e di comportamento non specificati	F14.9	Disturbi psichici e comportamentali dovuti all'uso di cocaina: Disturbi psichici e di comportamento non specificati
F11.0	Disturbi psichici e comportamentali dovuti all'uso di oppioidi: intossicazione acuta	F15.0	Disturbi psichici e comportamentali dovuti all'uso di altri stimolanti, compresa la caffeina: intossicazione acuta
F11.1	Disturbi psichici e comportamentali dovuti all'uso di oppioidi: Abuso nocivo	F15.1	Disturbi psichici e comportamentali dovuti all'uso di altri stimolanti, compresa la caffeina: Abuso nocivo
F11.2	Disturbi psichici e comportamentali dovuti all'uso di oppioidi: Sindrome da dipendenza	F15.2	Disturbi psichici e comportamentali dovuti all'uso di altri stimolanti, compresa la caffeina: Sindrome da dipendenza
F11.3	Disturbi psichici e comportamentali dovuti all'uso di oppioidi: Sindrome da astinenza	F15.3	Disturbi psichici e comportamentali dovuti all'uso di altri stimolanti, compresa la caffeina: Sindrome da astinenza
F11.4	Disturbi psichici e comportamentali dovuti all'uso di oppioidi: Sindrome da astinenza con delirio	F15.4	Disturbi psichici e comportamentali dovuti all'uso di altri stimolanti, compresa la caffeina: Sindrome da astinenza con delirio
F11.5	Disturbi psichici e comportamentali dovuti all'uso di oppioidi: Disturbo psicotico	F15.5	Disturbi psichici e comportamentali dovuti all'uso di altri stimolanti, compresa la caffeina: Disturbo psicotico
F11.6	Disturbi psichici e comportamentali dovuti all'uso di oppioidi: Sindrome amnestica	F15.6	Disturbi psichici e comportamentali dovuti all'uso di altri stimolanti, compresa la caffeina: Sindrome amnestica
F11.7	Disturbi psichici e comportamentali dovuti all'uso di oppioidi: Disturbo psicotico residuo o ad esordio tardivo	F15.7	Disturbi psichici e comportamentali dovuti all'uso di altri stimolanti, compresa la caffeina: Disturbo psicotico residuo o ad esordio tardivo
F11.8	Disturbi psichici e comportamentali dovuti all'uso di oppioidi: Altri disturbi psichici e di comportamento	F15.8	Disturbi psichici e comportamentali dovuti all'uso di altri stimolanti, compresa la caffeina: Altri disturbi psichici e di comportamento
F11.9	Disturbi psichici e comportamentali dovuti all'uso di oppioidi: Disturbi psichici e di comportamento non specificati		
F12.3	Disturbi psichici e comportamentali dovuti all'uso di cannabinoidi: Sindrome da astinenza		
F12.4	Disturbi psichici e comportamentali dovuti all'uso di cannabinoidi: Sindrome da astinenza con delirio		
F12.5	Disturbi psichici e comportamentali dovuti all'uso di cannabinoidi: Disturbo psicotico		
F12.6	Disturbi psichici e comportamentali dovuti all'uso di cannabinoidi: Sindrome amnestica		
F12.7	Disturbi psichici e comportamentali dovuti all'uso di cannabinoidi: Disturbo psicotico residuo o ad esordio tardivo		
F12.8	Disturbi psichici e comportamentali dovuti all'uso di cannabinoidi: Altri disturbi psichici e di comportamento		
F12.9	Disturbi psichici e comportamentali dovuti all'uso di cannabinoidi: Disturbi psichici e di comportamento non specificati		
F13.0	Disturbi psichici e comportamentali dovuti all'uso di sedativi o ipnotici: intossicazione acuta		



F15.9	Disturbi psichici e comportamentali dovuti all'uso di altri stimolanti, compresa la caffeina: Disturbi psichici e di comportamento non specificati	F19.7	Disturbi psichici e comportamentali dovuti all'uso di sostanze psicoattive multiple e all'uso di altre sostanze psicoattive: Disturbo psicotico residuo o ad esordio tardivo
F16.0	Disturbi psichici e comportamentali dovuti all'uso di allucinogeni: intossicazione acuta	F19.8	Disturbi psichici e comportamentali dovuti all'uso di sostanze psicoattive multiple e all'uso di altre sostanze psicoattive: Altri disturbi psichici e di comportamento
F16.1	Disturbi psichici e comportamentali dovuti all'uso di allucinogeni: Abuso nocivo	F19.9	Disturbi psichici e comportamentali dovuti all'uso di sostanze psicoattive multiple e all'uso di altre sostanze psicoattive: Disturbi psichici e di comportamento non specificati
F16.2	Disturbi psichici e comportamentali dovuti all'uso di allucinogeni: Sindrome da dipendenza	F20.0	Schizofrenia paranoide
F16.3	Disturbi psichici e comportamentali dovuti all'uso di allucinogeni: Sindrome da astinenza	F20.1	Schizofrenia efebrenica
F16.4	Disturbi psichici e comportamentali dovuti all'uso di allucinogeni: Sindrome da astinenza con delirio	F20.2	Schizofrenia catatonica
F16.5	Disturbi psichici e comportamentali dovuti all'uso di allucinogeni: Disturbo psicotico	F20.3	Schizofrenia indifferenziata
F16.6	Disturbi psichici e comportamentali dovuti all'uso di allucinogeni: Sindrome amnestica	F20.5	Schizofrenia residua
F16.7	Disturbi psichici e comportamentali dovuti all'uso di allucinogeni: Disturbo psicotico residuo o ad esordio tardivo	F20.6	Schizofrenia semplice
F16.8	Disturbi psichici e comportamentali dovuti all'uso di allucinogeni: Altri disturbi psichici e di comportamento	F20.8	Altra forma di schizofrenia
F16.9	Disturbi psichici e comportamentali dovuti all'uso di allucinogeni: Disturbi psichici e di comportamento non specificati	F20.9	Schizofrenia non specificata
F18.0	Disturbi psichici e comportamentali dovuti all'uso di solventi volatili: intossicazione acuta	F23.0	Disturbo psicotico acuto polimorfo senza sintomi schizofrenici
F18.1	Disturbi psichici e comportamentali dovuti all'uso di solventi volatili: Abuso nocivo	F23.1	Disturbo psicotico acuto polimorfo con sintomi schizofrenici
F18.2	Disturbi psichici e comportamentali dovuti all'uso di solventi volatili: Sindrome da dipendenza	F23.2	Disturbo psicotico acuto schizofreniforme
F18.3	Disturbi psichici e comportamentali dovuti all'uso di solventi volatili: Sindrome da astinenza	F23.3	Altri disturbi psicotici acuti prevalentemente deliranti
F18.4	Disturbi psichici e comportamentali dovuti all'uso di solventi volatili: Sindrome da astinenza con delirio	F23.8	Altri disturbi psicotici acuti e transitori
F18.5	Disturbi psichici e comportamentali dovuti all'uso di solventi volatili: Disturbo psicotico	F23.9	Disturbo psicotico acuto e transitorio non specificato
F18.6	Disturbi psichici e comportamentali dovuti all'uso di solventi volatili: Sindrome amnestica	F25.0	Disturbo schizoaffettivo, tipo maniacale
F18.7	Disturbi psichici e comportamentali dovuti all'uso di solventi volatili: Disturbo psicotico residuo o ad esordio tardivo	F25.1	Disturbo schizoaffettivo, tipo depressivo
F18.8	Disturbi psichici e comportamentali dovuti all'uso di solventi volatili: Altri disturbi psichici e di comportamento	F25.2	Disturbo schizoaffettivo, tipo misto
F18.9	Disturbi psichici e comportamentali dovuti all'uso di solventi volatili: Disturbi psichici e di comportamento non specificati	F25.8	Altri disturbi schizoaffettivi
F19.0	Disturbi psichici e comportamentali dovuti all'uso di sostanze psicoattive multiple e all'uso di altre sostanze psicoattive: intossicazione acuta	F25.9	Disturbo schizoaffettivo non specificato
F19.1	Disturbi psichici e comportamentali dovuti all'uso di sostanze psicoattive multiple e all'uso di altre sostanze psicoattive: Abuso nocivo	F29	Psicosi non organica non specificata
F19.2	Disturbi psichici e comportamentali dovuti all'uso di sostanze psicoattive multiple e all'uso di altre sostanze psicoattive: Sindrome da dipendenza	F30.0	Ipomania
F19.3	Disturbi psichici e comportamentali dovuti all'uso di sostanze psicoattive multiple e all'uso di altre sostanze psicoattive: Sindrome da astinenza	F30.1	Mania senza sintomi psicotici
F19.4	Disturbi psichici e comportamentali dovuti all'uso di sostanze psicoattive multiple e all'uso di altre sostanze psicoattive: Sindrome da astinenza con delirio	F30.2	Mania con sintomi psicotici
F19.5	Disturbi psichici e comportamentali dovuti all'uso di sostanze psicoattive multiple e all'uso di altre sostanze psicoattive: Disturbo psicotico	F30.8	Episodi maniacali di altro tipo
F19.6	Disturbi psichici e comportamentali dovuti all'uso di sostanze psicoattive multiple e all'uso di altre sostanze psicoattive: Sindrome amnestica	F30.9	Episodio maniacale non specificato
		F31.0	Disturbo affettivo bipolare, episodio ipomaniacale in atto
		F31.1	Disturbo affettivo bipolare, episodio maniacale in atto
		F31.2	Disturbo affettivo bipolare, episodio maniacale con sintomi psicotici in atto
		F31.4	Disturbo affettivo bipolare, episodio depressivo grave senza sintomi psicotici in atto
		F31.5	Disturbo affettivo bipolare, episodio depressivo grave con sintomi psicotici in atto
		F31.6	Disturbo affettivo bipolare, episodio misto in atto
		F31.8	Disturbi affettivi bipolari di altro tipo
		F31.9	Disturbo affettivo bipolare non specificato
		F32.2	Episodio depressivo grave senza sintomi psicotici
		F32.3	Episodio depressivo grave con sintomi psicotici
		F33.2	Disturbo depressivo ricorrente, episodio grave senza sintomi psicotici in atto
		F33.3	Disturbo depressivo ricorrente, episodio grave con sintomi psicotici in atto
		F33.8	Disturbi depressivi ricorrenti di altro tipo
		F33.9	Disturbo depressivo ricorrente non specificato
		F50.00	Anoressia nervosa, tipo restrittivo
		F50.01	Anoressia nervosa, tipo attivo
		F50.08	Altre forme di anoressia nervosa e non specificate
		F50.1	Anoressia nervosa atipica
		F50.2	Bulimia nervosa
		F50.3	Bulimia nervosa atipica
		F50.4	Iperalimentazione associata ad altri disturbi psicologici.
		F50.8	Altri disturbi dell'alimentazione
		F50.9	Disturbo dell'alimentazione non specificato
		F84.0	Autismo infantile

F84.1	Autismo atipico	O32.5	Assistenza prestata alla madre per presentazione anomala di uno o più feti in gravidanza multipla
F84.2	Sindrome di Rett		
F84.3	Disturbo disintegrativo dell'infanzia di altro tipo	O34.30	Assistenza prestata alla madre per lunghezza della cervice inferiore a 10 mm o dilatazione ad imbuto(funneling)
F84.4	Disturbo iperattivo associato a ritardo mentale e a movimenti stereotipati		
F84.5	Sindrome di Asperger	O34.31	Assistenza prestata alla madre per prolasso del sacco amniotico
F84.8	Disturbi evolutivi globali di altro tipo		
F84.9	Disturbo evolutivo globale non specificato	O34.38	Assistenza prestata alla madre per altra incompetenza cervicale uterina
O10.2	Malattia ipertensiva renale preesistente complicante la gravidanza, il parto e il puerperio	O34.39	Assistenza prestata alla madre per incompetenza cervicale uterina, non specificata
O11	Disturbo ipertensivo cronico con pre-eclampsia sovrapposta	O36.5	Assistenza prestata alla madre per ritardo di crescita fetale
O12.1	Proteinuria gravidica	O40	Polidramnio(s)
O12.2	Edema gravidico con proteinuria	O41.0	Oligoidramnio(s)
O13	Iperensione gestazionale [ipertensione indotta da gravidanza]	O42.11	Rottura prematura delle membrane, con inizio del travaglio dopo 1 a 7 giorni
O14.0	Pre-eclampsia da lieve a moderata		
O14.1	Pre-eclampsia grave	O42.12	Rottura prematura delle membrane, con inizio del travaglio dopo più di 7 giorni
O14.2	Sindrome di HELLP		
O14.9	Pre-eclampsia non specificata	O44.00	Placenta marginale senza (attuale) emorragia
O15.0	Eclampsia in gravidanza	O44.01	Placenta previa senza (attuale) emorragia
O15.1	Eclampsia nel travaglio	O44.10	Placenta marginale con emorragia
O15.9	Eclampsia, il cui periodo di insorgenza non è specificato	O44.11	Placenta previa con emorragia
		O45.0	Distacco prematuro di placenta causa difetto di coagulazione
O21.2	Iperemesi gravidica tardiva		
O21.8	Altra iperemesi complicante la gravidanza	O46.0	Emorragia prepartale con difetto di coagulazione
O21.9	Vomito durante la gravidanza, non specificato	O60.1	Travaglio pretermine spontaneo con parto pretermine
O22.3	Trombosi venosa profonda in gravidanza		
O22.5	Trombosi venosa cerebrale in gravidanza	O60.2	Travaglio pretermine con parto a termine
O22.8	Altre complicanze venose in gravidanza	O60.3	Parto pretermine senza travaglio spontaneo
O24.0	Diabete mellito in gravidanza: Diabete mellito preesistente, tipo 1	O61.0	Tentativo fallito di provocazione medica del travaglio
O24.1	Diabete mellito in gravidanza: Diabete mellito preesistente, tipo 2	O62.0	Inerzia uterina primitiva
O24.2	Diabete mellito in gravidanza: Diabete mellito preesistente, correlato a de- o malnutrizione	O67.0	Emorragia intraparto causa difetto di coagulazione
O24.3	Diabete mellito in gravidanza: Diabete mellito preesistente non specificato	O71.6	Lesioni ostetriche delle articolazioni e dei legamenti pelvici
O24.4	Diabete mellito insorto in gravidanza		
O24.9	Diabete mellito in gravidanza, non specificato	O74.0	Polmonite da aspirazione, durante anestesia per il travaglio e il parto
O26.60	Colestasi gestazionale	O74.1	Altre complicanze polmonari dell'anestesia durante il parto e il travaglio
O26.68	Altre condizioni morbose del fegato durante la gravidanza, il parto e il puerperio	O74.2	Complicanze cardiache da anestesia durante il travaglio e il parto
O26.7	Sublussazione della sinfisi (pubica) in gravidanza, parto e puerperio	O74.3	Complicanze a carico del sistema nervoso centrale da anestesia durante il travaglio e il parto
O26.81	Malattia renale, correlata alla gravidanza	O75.1	Shock durante o dopo il travaglio e il parto
O29.0	Complicanze polmonari dell' anestesia in gravidanza	O75.6	Parto ritardato dopo rottura spontanea o non specificata delle membrane
O29.1	Complicanze cardiache dell'anestesia in gravidanza	O85	Sepsi puerperale
O29.2	Complicanze a carico del sistema nervoso centrale dell' anestesia in gravidanza	O86.0	Infezione di ferita chirurgica ostetrica
O30.0	Gravidanza gemellare	O89.0	Complicanze polmonari dell' anestesia durante il puerperio
O30.1	Gravidanza tripla	O90.0	Deiscenza di ferita di taglio cesareo
O30.2	Gravidanza quadrupla	O90.1	Deiscenza di ferita perineale ostetrica
O30.8	Altra gravidanza multipla	O90.3	Cardiomiopatia nel puerperio
O30.9	Gravidanza multipla non specificata	Z37.2	Parto gemellare, entrambi nati vivi
O31.1	Continuazione della gravidanza dopo aborto di uno o più feti	Z37.3	Parto gemellare, uno nato vivo, uno nato morto
O31.2	Continuazione della gravidanza dopo Decesso intrauterina di uno o più feti	Z37.4	Parto gemellare, entrambi nati morti
		Z37.5	Altro parto multiplo, tutti nati vivi
O31.8	Altre complicanze specifiche di gravidanza multipla	Z37.6	Altro parto multiplo, alcuni nati vivi
		Z37.7	Altro parto multiplo, tutti nati morti

**Diagnosi O60-4**

G35.0	Prima manifestazione di sclerosi multipla	G40.1	Epilessia e sindromi epilettiche sintomatiche, definite per localizzazione (focale) (parziale), con crisi parziali semplici
G35.10	Sclerosi multipla a decorso prevalentemente recidivante-remittente: senza menzione d'esacerbazione acuta o progressione	G40.2	Epilessia e sindromi epilettiche sintomatiche, definite per localizzazione (focale) (parziale), con crisi parziali complesse
G35.11	Sclerosi multipla a decorso prevalentemente recidivante-remittente: con menzione d'esacerbazione acuta o progressione	G40.3	Epilessia e sindromi epilettiche generalizzate idiopatiche
G35.20	Sclerosi multipla primaria progressiva: senza menzione d'esacerbazione acuta o progressione	G40.4	Altre epilessie e sindromi epilettiche generalizzate
G35.21	Sclerosi multipla primaria progressiva: con menzione d'esacerbazione acuta o progressione	G40.5	Sindromi epilettiche speciali
G35.30	Sclerosi multipla secondaria progressiva: senza menzione d'esacerbazione acuta o progressione	G40.6	Crisi di grande male non specificata (con o senza piccolo male)
G35.31	Sclerosi multipla secondaria progressiva: con menzione d'esacerbazione acuta o progressione	G40.7	Piccolo male non specificato, senza attacchi di grande male
G35.9	Sclerosi multipla non specificata	G40.8	Altre epilessie
G40.00	Sindrome pseudo Lennox	G40.9	Epilessia non specificata
G40.01	Picchi continui ed onde durante il sonno a onde lente	G41.0	Stato di grande male epilettico
G40.02	Epilessia psicomotoria benigna [attacchi di terrore]	G41.1	Stato di piccolo male epilettico
G40.08	Altre epilessie e sindromi epilettiche idiopatiche, definite per localizzazione (focale) (parziale), con crisi ad esordio focale	G41.2	Stato di male epilettico parziale complesso
G40.09	Epilessia e sindromi epilettiche idiopatiche, definite per localizzazione (focale) (parziale), con crisi ad esordio focale, non specificate	G41.8	Altro stato di male epilettico
		G41.9	Stato di male epilettico non specificato

**Diagnosi O60-5**

O67.8	Altra emorragia intraparto	O74.6	Altre complicanze dell' anestesia spinale ed epidurale durante il travaglio e il parto
O67.9	Emorragia intraparto non specificata	O74.7	Tentativo fallito o difficoltà di intubazione durante il travaglio e il parto
O70.2	Lacerazione perineale di terzo grado durante il parto	O74.8	Altre complicanze dell' anestesia durante il travaglio e il parto
O70.3	Lacerazione perineale durante il parto di quarto grado	O74.9	Complicanza dell' anestesia durante il travaglio e il parto, non specificata
O72.1	Altra emorragia immediatamente dopo il parto	O75.4	Altre complicanze di interventi chirurgici e interventi diagnostici e terapeutici ostetrici
O74.4	Reazione tossica ad anestesia locale durante il travaglio e il parto		
O74.5	Cefalea indotta da anestesia spinale ed epidurale durante il travaglio e il parto		

**Diagnosi O60-6**

O80 Parto singolo spontaneo

**Diagnosi O60-7**

O09.0	Durata della gravidanza: Meno di 5 settimane complete	O09.3	Durata della gravidanza: Da 20 a 25 settimane complete
O09.1	Durata della gravidanza: Da 5 a 13 settimane complete	O09.4	Durata della gravidanza: Da 26 a 33 settimane complete
O09.2	Durata della gravidanza: Da 14 a 19 settimane complete		

**Diagnosi O60-8**

F00.0	Demenza nella malattia di Alzheimer ad esordio precoce (tipo 2) {G30.0}	F01.9	Demenza vascolare non specificata
F00.2	Demenza nella malattia di Alzheimer, varietà atipica o mista {G30.8}	F02.0	Demenza nella malattia di Pick {G31.0}
F00.9	Demenza nella malattia di Alzheimer non specificata {G30.9}	F02.1	Demenza nella malattia di Creutzfeldt-Jacob {A81.0}
F01.0	Demenza vascolare ad esordio acuto	F02.2	Demenza nella malattia di Huntington {G10}
F01.1	Demenza multi-infartuale	F02.3	Demenza nel morbo di Parkinson {G20.-}
F01.2	Demenza vascolare sub-corticale	F02.4	Demenza nell'infezione da virus dell'immunodeficienza umana [H.I.V.] {B22}
F01.3	Demenza vascolare mista corticale e subcorticale	F03	Demenza non specificata
F01.8	Altra demenza vascolare	F04	Sindrome amnesica organica, non indotta da alcol o da altre sostanze psicoattive
		F05.0	Delirio descritto come non sovrapposto a demenza

F05.1	Delirio sovrapposto a demenza	F13.0	Disturbi psichici e comportamentali dovuti all'uso di sedativi o ipnotici: intossicazione acuta
F05.8	Altro delirio	F13.1	Disturbi psichici e comportamentali dovuti all'uso di sedativi o ipnotici: Abuso nocivo
F05.9	Delirio non specificato	F13.2	Disturbi psichici e comportamentali dovuti all'uso di sedativi o ipnotici: Sindrome da dipendenza
F06.0	Allucinosi organica	F13.3	Disturbi psichici e comportamentali dovuti all'uso di sedativi o ipnotici: Sindrome da astinenza
F06.1	Disturbo catatonico organico	F13.4	Disturbi psichici e comportamentali dovuti all'uso di sedativi o ipnotici: Sindrome da astinenza con delirio
F06.2	Disturbo delirante organico [schizofreniforme]	F13.5	Disturbi psichici e comportamentali dovuti all'uso di sedativi o ipnotici: Disturbo psicotico
F06.3	Disturbi dell'umore [affettivi] organici	F13.6	Disturbi psichici e comportamentali dovuti all'uso di sedativi o ipnotici: Sindrome amnestica
F06.4	Disturbo d'ansia organico	F13.7	Disturbi psichici e comportamentali dovuti all'uso di sedativi o ipnotici: Disturbo psicotico residuo o ad esordio tardivo
F06.5	Disturbo dissociativo organico	F13.8	Disturbi psichici e comportamentali dovuti all'uso di sedativi o ipnotici: Altri disturbi psichici e di comportamento
F06.6	Disturbo organico di labilità emozionale [astenico]	F13.9	Disturbi psichici e comportamentali dovuti all'uso di sedativi o ipnotici: Disturbi psichici e di comportamento non specificati
F07.0	Disturbo organico di personalità	F14.0	Disturbi psichici e comportamentali dovuti all'uso di cocaina: intossicazione acuta
F10.0	Disturbi psichici e comportamentali dovuti all'uso di alcol: intossicazione acuta	F14.1	Disturbi psichici e comportamentali dovuti all'uso di cocaina: Abuso nocivo
F10.1	Disturbi psichici e comportamentali dovuti all'uso di alcol: Abuso nocivo	F14.2	Disturbi psichici e comportamentali dovuti all'uso di cocaina: Sindrome da dipendenza
F10.2	Disturbi psichici e comportamentali dovuti all'uso di alcol: Sindrome da dipendenza	F14.3	Disturbi psichici e comportamentali dovuti all'uso di cocaina: Sindrome da astinenza
F10.3	Disturbi psichici e comportamentali dovuti all'uso di alcol: Sindrome da astinenza	F14.4	Disturbi psichici e comportamentali dovuti all'uso di cocaina: Sindrome da astinenza con delirio
F10.4	Disturbi psichici e comportamentali dovuti all'uso di alcol: Sindrome da astinenza con delirio	F14.5	Disturbi psichici e comportamentali dovuti all'uso di cocaina: Disturbo psicotico
F10.5	Disturbi psichici e comportamentali dovuti all'uso di alcol: Disturbo psicotico	F14.6	Disturbi psichici e comportamentali dovuti all'uso di cocaina: Sindrome amnestica
F10.6	Disturbi psichici e comportamentali dovuti all'uso di alcol: Sindrome amnestica	F14.7	Disturbi psichici e comportamentali dovuti all'uso di cocaina: Disturbo psicotico residuo o ad esordio tardivo
F10.7	Disturbi psichici e comportamentali dovuti all'uso di alcol: Disturbo psicotico residuo o ad esordio tardivo	F14.8	Disturbi psichici e comportamentali dovuti all'uso di cocaina: Altri disturbi psichici e di comportamento
F10.8	Disturbi psichici e comportamentali dovuti all'uso di alcol: Altri disturbi psichici e di comportamento	F14.9	Disturbi psichici e comportamentali dovuti all'uso di cocaina: Disturbi psichici e di comportamento non specificati
F10.9	Disturbi psichici e comportamentali dovuti all'uso di alcol: Disturbi psichici e di comportamento non specificati	F15.0	Disturbi psichici e comportamentali dovuti all'uso di altri stimolanti, compresa la caffeina: intossicazione acuta
F11.0	Disturbi psichici e comportamentali dovuti all'uso di oppioidi: intossicazione acuta	F15.1	Disturbi psichici e comportamentali dovuti all'uso di altri stimolanti, compresa la caffeina: Abuso nocivo
F11.1	Disturbi psichici e comportamentali dovuti all'uso di oppioidi: Abuso nocivo	F15.2	Disturbi psichici e comportamentali dovuti all'uso di altri stimolanti, compresa la caffeina: Sindrome da dipendenza
F11.2	Disturbi psichici e comportamentali dovuti all'uso di oppioidi: Sindrome da dipendenza	F15.3	Disturbi psichici e comportamentali dovuti all'uso di altri stimolanti, compresa la caffeina: Sindrome da astinenza
F11.3	Disturbi psichici e comportamentali dovuti all'uso di oppioidi: Sindrome da astinenza	F15.4	Disturbi psichici e comportamentali dovuti all'uso di altri stimolanti, compresa la caffeina: Sindrome da astinenza con delirio
F11.4	Disturbi psichici e comportamentali dovuti all'uso di oppioidi: Sindrome da astinenza con delirio	F15.5	Disturbi psichici e comportamentali dovuti all'uso di altri stimolanti, compresa la caffeina: Disturbo psicotico
F11.5	Disturbi psichici e comportamentali dovuti all'uso di oppioidi: Disturbo psicotico	F15.6	Disturbi psichici e comportamentali dovuti all'uso di altri stimolanti, compresa la caffeina: Sindrome amnestica
F11.6	Disturbi psichici e comportamentali dovuti all'uso di oppioidi: Sindrome amnestica	F15.7	Disturbi psichici e comportamentali dovuti all'uso di altri stimolanti, compresa la caffeina: Disturbo psicotico residuo o ad esordio tardivo
F11.7	Disturbi psichici e comportamentali dovuti all'uso di oppioidi: Disturbo psicotico residuo o ad esordio tardivo	F15.8	Disturbi psichici e comportamentali dovuti all'uso di altri stimolanti, compresa la caffeina: Altri disturbi psichici e di comportamento
F11.8	Disturbi psichici e comportamentali dovuti all'uso di oppioidi: Altri disturbi psichici e di comportamento		
F11.9	Disturbi psichici e comportamentali dovuti all'uso di oppioidi: Disturbi psichici e di comportamento non specificati		
F12.3	Disturbi psichici e comportamentali dovuti all'uso di cannabinoidi: Sindrome da astinenza		
F12.4	Disturbi psichici e comportamentali dovuti all'uso di cannabinoidi: Sindrome da astinenza con delirio		
F12.5	Disturbi psichici e comportamentali dovuti all'uso di cannabinoidi: Disturbo psicotico		
F12.6	Disturbi psichici e comportamentali dovuti all'uso di cannabinoidi: Sindrome amnestica		
F12.7	Disturbi psichici e comportamentali dovuti all'uso di cannabinoidi: Disturbo psicotico residuo o ad esordio tardivo		
F12.8	Disturbi psichici e comportamentali dovuti all'uso di cannabinoidi: Altri disturbi psichici e di comportamento		
F12.9	Disturbi psichici e comportamentali dovuti all'uso di cannabinoidi: Disturbi psichici e di comportamento non specificati		

F15.9	Disturbi psichici e comportamentali dovuti all'uso di altri stimolanti, compresa la caffeina: Disturbi psichici e di comportamento non specificati	F19.7	Disturbi psichici e comportamentali dovuti all'uso di sostanze psicoattive multiple e all'uso di altre sostanze psicoattive: Disturbo psicotico residuo o ad esordio tardivo
F16.0	Disturbi psichici e comportamentali dovuti all'uso di allucinogeni: intossicazione acuta	F19.8	Disturbi psichici e comportamentali dovuti all'uso di sostanze psicoattive multiple e all'uso di altre sostanze psicoattive: Altri disturbi psichici e di comportamento
F16.1	Disturbi psichici e comportamentali dovuti all'uso di allucinogeni: Abuso nocivo	F19.9	Disturbi psichici e comportamentali dovuti all'uso di sostanze psicoattive multiple e all'uso di altre sostanze psicoattive: Disturbi psichici e di comportamento non specificati
F16.2	Disturbi psichici e comportamentali dovuti all'uso di allucinogeni: Sindrome da dipendenza	F20.0	Schizofrenia paranoide
F16.3	Disturbi psichici e comportamentali dovuti all'uso di allucinogeni: Sindrome da astinenza	F20.1	Schizofrenia efebrenica
F16.4	Disturbi psichici e comportamentali dovuti all'uso di allucinogeni: Sindrome da astinenza con delirio	F20.2	Schizofrenia catatonica
F16.5	Disturbi psichici e comportamentali dovuti all'uso di allucinogeni: Disturbo psicotico	F20.3	Schizofrenia indifferenziata
F16.6	Disturbi psichici e comportamentali dovuti all'uso di allucinogeni: Sindrome amnestica	F20.5	Schizofrenia residua
F16.7	Disturbi psichici e comportamentali dovuti all'uso di allucinogeni: Disturbo psicotico residuo o ad esordio tardivo	F20.6	Schizofrenia semplice
F16.8	Disturbi psichici e comportamentali dovuti all'uso di allucinogeni: Altri disturbi psichici e di comportamento	F20.8	Altra forma di schizofrenia
F16.9	Disturbi psichici e comportamentali dovuti all'uso di allucinogeni: Disturbi psichici e di comportamento non specificati	F20.9	Schizofrenia non specificata
F18.0	Disturbi psichici e comportamentali dovuti all'uso di solventi volatili: intossicazione acuta	F23.0	Disturbo psicotico acuto polimorfo senza sintomi schizofrenici
F18.1	Disturbi psichici e comportamentali dovuti all'uso di solventi volatili: Abuso nocivo	F23.1	Disturbo psicotico acuto polimorfo con sintomi schizofrenici
F18.2	Disturbi psichici e comportamentali dovuti all'uso di solventi volatili: Sindrome da dipendenza	F23.2	Disturbo psicotico acuto schizofreniforme
F18.3	Disturbi psichici e comportamentali dovuti all'uso di solventi volatili: Sindrome da astinenza	F23.3	Altri disturbi psicotici acuti prevalentemente deliranti
F18.4	Disturbi psichici e comportamentali dovuti all'uso di solventi volatili: Sindrome da astinenza con delirio	F23.8	Altri disturbi psicotici acuti e transitori
F18.5	Disturbi psichici e comportamentali dovuti all'uso di solventi volatili: Disturbo psicotico	F23.9	Disturbo psicotico acuto e transitorio non specificato
F18.6	Disturbi psichici e comportamentali dovuti all'uso di solventi volatili: Sindrome amnestica	F25.0	Disturbo schizoaffettivo, tipo maniacale
F18.7	Disturbi psichici e comportamentali dovuti all'uso di solventi volatili: Disturbo psicotico residuo o ad esordio tardivo	F25.1	Disturbo schizoaffettivo, tipo depressivo
F18.8	Disturbi psichici e comportamentali dovuti all'uso di solventi volatili: Altri disturbi psichici e di comportamento	F25.2	Disturbo schizoaffettivo, tipo misto
F18.9	Disturbi psichici e comportamentali dovuti all'uso di solventi volatili: Disturbi psichici e di comportamento non specificati	F25.8	Altri disturbi schizoaffettivi
F19.0	Disturbi psichici e comportamentali dovuti all'uso di sostanze psicoattive multiple e all'uso di altre sostanze psicoattive: intossicazione acuta	F25.9	Disturbo schizoaffettivo non specificato
F19.1	Disturbi psichici e comportamentali dovuti all'uso di sostanze psicoattive multiple e all'uso di altre sostanze psicoattive: Abuso nocivo	F29	Psicosi non organica non specificata
F19.2	Disturbi psichici e comportamentali dovuti all'uso di sostanze psicoattive multiple e all'uso di altre sostanze psicoattive: Sindrome da dipendenza	F30.0	Ipomania
F19.3	Disturbi psichici e comportamentali dovuti all'uso di sostanze psicoattive multiple e all'uso di altre sostanze psicoattive: Sindrome da astinenza	F30.1	Mania senza sintomi psicotici
F19.4	Disturbi psichici e comportamentali dovuti all'uso di sostanze psicoattive multiple e all'uso di altre sostanze psicoattive: Sindrome da astinenza con delirio	F30.2	Mania con sintomi psicotici
F19.5	Disturbi psichici e comportamentali dovuti all'uso di sostanze psicoattive multiple e all'uso di altre sostanze psicoattive: Disturbo psicotico	F30.8	Episodi maniacali di altro tipo
F19.6	Disturbi psichici e comportamentali dovuti all'uso di sostanze psicoattive multiple e all'uso di altre sostanze psicoattive: Sindrome amnestica	F30.9	Episodio maniacale non specificato
		F31.0	Disturbo affettivo bipolare, episodio ipomaniacale in atto
		F31.1	Disturbo affettivo bipolare, episodio maniacale in atto
		F31.2	Disturbo affettivo bipolare, episodio maniacale con sintomi psicotici in atto
		F31.4	Disturbo affettivo bipolare, episodio depressivo grave senza sintomi psicotici in atto
		F31.5	Disturbo affettivo bipolare, episodio depressivo grave con sintomi psicotici in atto
		F31.6	Disturbo affettivo bipolare, episodio misto in atto
		F31.8	Disturbi affettivi bipolari di altro tipo
		F31.9	Disturbo affettivo bipolare non specificato
		F32.2	Episodio depressivo grave senza sintomi psicotici
		F32.3	Episodio depressivo grave con sintomi psicotici
		F33.2	Disturbo depressivo ricorrente, episodio grave senza sintomi psicotici in atto
		F33.3	Disturbo depressivo ricorrente, episodio grave con sintomi psicotici in atto
		F33.8	Disturbi depressivi ricorrenti di altro tipo
		F33.9	Disturbo depressivo ricorrente non specificato
		F50.00	Anoressia nervosa, tipo restrittivo
		F50.01	Anoressia nervosa, tipo attivo
		F50.08	Altre forme di anoressia nervosa e non specificate
		F50.1	Anoressia nervosa atipica
		F50.2	Bulimia nervosa
		F50.3	Bulimia nervosa atipica
		F50.4	Iperalimentazione associata ad altri disturbi psicologici.
		F50.8	Altri disturbi dell'alimentazione
		F50.9	Disturbo dell'alimentazione non specificato
		F84.0	Autismo infantile

F84.1	Autismo atipico	O21.2	Iperemesi gravidica tardiva
F84.2	Sindrome di Rett	O21.8	Altra iperemesi complicante la gravidanza
F84.3	Disturbo disintegrativo dell'infanzia di altro tipo	O21.9	Vomito durante la gravidanza, non specificato
F84.4	Disturbo iperattivo associato a ritardo mentale e a movimenti stereotipati	O22.3	Trombosi venosa profonda in gravidanza
F84.5	Sindrome di Asperger	O22.5	Trombosi venosa cerebrale in gravidanza
F84.8	Disturbi evolutivi globali di altro tipo	O22.8	Altre complicanze venose in gravidanza
F84.9	Disturbo evolutivo globale non specificato	O24.0	Diabete mellito in gravidanza: Diabete mellito preesistente, tipo 1
G35.0	Prima manifestazione di sclerosi multipla	O24.1	Diabete mellito in gravidanza: Diabete mellito preesistente, tipo 2
G35.10	Sclerosi multipla a decorso prevalentemente recidivante-remittente: senza menzione d'esacerbazione acuta o progressione	O24.2	Diabete mellito in gravidanza: Diabete mellito preesistente, correlato a de- o malnutrizione
G35.11	Sclerosi multipla a decorso prevalentemente recidivante-remittente: con menzione d'esacerbazione acuta o progressione	O24.3	Diabete mellito in gravidanza: Diabete mellito preesistente non specificato
G35.20	Sclerosi multipla primaria progressiva: senza menzione d'esacerbazione acuta o progressione	O24.4	Diabete mellito insorto in gravidanza
G35.21	Sclerosi multipla primaria progressiva: con menzione d'esacerbazione acuta o progressione	O24.9	Diabete mellito in gravidanza, non specificato
G35.30	Sclerosi multipla secondaria progressiva: senza menzione d'esacerbazione acuta o progressione	O26.60	Colestasi gestazionale
G35.31	Sclerosi multipla secondaria progressiva: con menzione d'esacerbazione acuta o progressione	O26.68	Altre condizioni morbbose del fegato durante la gravidanza, il parto e il puerperio
G35.9	Sclerosi multipla non specificata	O26.7	Sublussazione della sinfisi (pubica) in gravidanza, parto e puerperio
G40.00	Sindrome pseudo Lennox	O26.81	Malattia renale, correlata alla gravidanza
G40.01	Picchi continui ed onde durante il sonno a onde lente	O29.0	Complicanze polmonari dell' anestesia in gravidanza
G40.02	Epilessia psicomotoria benigna [attacchi di terrore]	O29.1	Complicanze cardiache dell'anestesia in gravidanza
G40.08	Altre epilessie e sindromi epilettiche idiopatiche, definite per localizzazione (focale) (parziale), con crisi ad esordio focale	O29.2	Complicanze a carico del sistema nervoso centrale dell' anestesia in gravidanza
G40.09	Epilessia e sindromi epilettiche idiopatiche, definite per localizzazione (focale) (parziale), con crisi ad esordio focale, non specificate	O30.0	Gravidanza gemellare
G40.1	Epilessia e sindromi epilettiche sintomatiche, definite per localizzazione (focale) (parziale), con crisi parziali semplici	O30.1	Gravidanza tripla
G40.2	Epilessia e sindromi epilettiche sintomatiche, definite per localizzazione (focale) (parziale), con crisi parziali complesse	O30.2	Gravidanza quadrupla
G40.3	Epilessia e sindromi epilettiche generalizzate idiopatiche	O30.8	Altra gravidanza multipla
G40.4	Altre epilessie e sindromi epilettiche generalizzate	O30.9	Gravidanza multipla non specificata
G40.5	Sindromi epilettiche speciali	O31.1	Continuazione della gravidanza dopo aborto di uno o più feti
G40.6	Crisi di grande male non specificata (con o senza piccolo male)	O31.2	Continuazione della gravidanza dopo Decesso intrauterino di uno o più feti
G40.7	Piccolo male non specificato, senza attacchi di grande male	O31.8	Altre complicanze specifiche di gravidanza multipla
G40.8	Altre epilessie	O32.5	Assistenza prestata alla madre per presentazione anomala di uno o più feti in gravidanza multipla
G40.9	Epilessia non specificata	O34.30	Assistenza prestata alla madre per lunghezza della cervice inferiore a 10 mm o dilatazione ad imbuto(funneling)
G41.0	Stato di grande male epilettico	O34.31	Assistenza prestata alla madre per prolasso del sacco amniotico
G41.1	Stato di piccolo male epilettico	O34.38	Assistenza prestata alla madre per altra incompetenza cervicale uterina
G41.2	Stato di male epilettico parziale complesso	O34.39	Assistenza prestata alla madre per incompetenza cervicale uterina, non specificata
G41.8	Altro stato di male epilettico	O36.5	Assistenza prestata alla madre per ritardo di crescita fetale
G41.9	Stato di male epilettico non specificato	O40	Polidramnio(s)
O10.2	Malattia ipertensiva renale preesistente complicante la gravidanza, il parto e il puerperio	O41.0	Oligoidramnio(s)
O11	Disturbo ipertensivo cronico con pre-eclampsia sovrapposta	O42.11	Rottura prematura delle membrane, con inizio del travaglio dopo 1 a 7 giorni
O12.1	Proteinuria gravidica	O42.12	Rottura prematura delle membrane, con inizio del travaglio dopo più di 7 giorni
O12.2	Edema gravidico con proteinuria	O44.00	Placenta marginale senza (attuale) emorragia
O13	Iperensione gestazionale [ipertensione indotta da gravidanza]	O44.01	Placenta previa senza (attuale) emorragia
O14.0	Pre-eclampsia da lieve a moderata	O44.10	Placenta marginale con emorragia
O14.1	Pre-eclampsia grave	O44.11	Placenta previa con emorragia
O14.2	Sindrome di HELLP	O45.0	Distacco prematuro di placenta causa difetto di coagulazione
O14.9	Pre-eclampsia non specificata	O46.0	Emorragia prepartale con difetto di coagulazione
O15.0	Eclampsia in gravidanza	O60.1	Travaglio pretermine spontaneo con parto pretermine
O15.1	Eclampsia nel travaglio	O60.2	Travaglio pretermine con parto a termine
O15.9	Eclampsia, il cui periodo di insorgenza non è specificato	O60.3	Parto pretermine senza travaglio spontaneo
		O61.0	Tentativo fallito di provocazione medica del travaglio
		O62.0	Inerzia uterina primitiva
		O63.0	Prolungamento del primo stadio [periodo dilatativo] del travaglio

O63.1	Prolungamento del secondo stadio [periodo espulsivo] del travaglio	O74.7	Tentativo fallito o difficoltà di intubazione durante il travaglio e il parto
O63.2	Espulsione ritardata del secondo gemello, del terzo gemello ecc.	O74.8	Altre complicanze dell' anestesia durante il travaglio e il parto
O63.9	Travaglio prolungato non specificato	O74.9	Complicanza dell' anestesia durante il travaglio e il parto, non specificata
O67.0	Emorragia intraparto causa difetto di coagulazione	O75.1	Shock durante o dopo il travaglio e il parto
O67.8	Altra emorragia intraparto	O75.4	Altre complicanze di interventi chirurgici e interventi diagnostici e terapeutici ostetrici
O67.9	Emorragia intraparto non specificata	O75.5	Parto ritardato dopo rottura provocata delle membrane
O70.2	Lacerazione perineale di terzo grado durante il parto	O75.6	Parto ritardato dopo rottura spontanea o non specificata delle membrane
O70.3	Lacerazione perineale durante il parto di quarto grado	O85	Sepsi puerperale
O71.6	Lesioni ostetriche delle articolazioni e dei legamenti pelvici	O86.0	Infezione di ferita chirurgica ostetrica
O72.1	Altra emorragia immediatamente dopo il parto	O89.0	Complicanze polmonari dell' anestesia durante il puerperio
O74.0	Polmonite da aspirazione, durante anestesia per il travaglio e il parto	O90.0	Deiscenza di ferita di taglio cesareo
O74.1	Altre complicanze polmonari dell'anestesia durante il parto e il travaglio	O90.1	Deiscenza di ferita perineale ostetrica
O74.2	Complicanze cardiache da anestesia durante il travaglio e il parto	O90.3	Cardiomiopatia nel puerperio
O74.3	Complicanze a carico del sistema nervoso centrale da anestesia durante il travaglio e il parto	Z37.2	Parto gemellare, entrambi nati vivi
O74.4	Reazione tossica ad anestesia locale durante il travaglio e il parto	Z37.3	Parto gemellare, uno nato vivo, uno nato morto
O74.5	Cefalea indotta da anestesia spinale ed epidurale durante il travaglio e il parto	Z37.4	Parto gemellare, entrambi nati morti
O74.6	Altre complicanze dell' anestesia spinale ed epidurale durante il travaglio e il parto	Z37.5	Altro parto multiplo, tutti nati vivi
		Z37.6	Altro parto multiplo, alcuni nati vivi
		Z37.7	Altro parto multiplo, tutti nati morti

### Procedura O60-9

75.4 ‡↔	Rimozione manuale di placenta ritenuta	75.7 ‡↔	Esplorazione manuale postparto della cavità uterina
---------	--	---------	---

### ADRG O61

#### Ricovero dopo parto o tromboembolia durante il periodo di gestazione o aborto senza procedura OR

Diagnosi principale nella tabella O61-1 o (Diagnosi secondaria nella tabella O61-2 e Diagnosi principale nella tabella O61-3) o (Diagnosi principale nella tabella O61-4 e nessuna Diagnosi secondaria nella tabella O61-5) o Diagnosi nella tabella O61-6

### DRG O61Z

#### Ricovero dopo parto o tromboembolia durante il periodo di gestazione o aborto senza procedura OR

### Diagnosi O61-1

A34	Tetano durante la gravidanza, il parto ed il puerperio	O08.7	Altre complicanze venose successive ad aborto o a gravidanza ectopica o molare
F53.0	Disturbi mentali e comportamentali lievi associati con il puerperio non classificati altrove	O08.8	Altre complicanze successive ad aborto o a gravidanza ectopica o molare
F53.1	Disturbi mentali e comportamentali gravi associati con il puerperio non classificati altrove	O08.9	Complicanze non specificate successive ad aborto o a gravidanza ectopica o molare
F53.8	Altri disturbi mentali e comportamentali associati al puerperio non classificati altrove	O15.2	Eclampsia nel puerperio
F53.9	Disturbo mentale puerperale non specificato	O43.20	Placenta accreta
O08.0	Infezione dell'apparato genitale e di organi pelvici dopo aborto o gravidanza ectopica o molare	O43.21	Placenta increta o percreta
O08.1	Emorragia, tardiva o eccessiva, successiva ad aborto od a gravidanza ectopica o molare	O62.4	Contrazioni uterine ipertoniche, scoordinate e persistenti
O08.2	Embolia successiva ad aborto o a gravidanza ectopica o molare	O68.9	Travaglio e parto complicati da sofferenza fetale non specificata
O08.3	Shock successivo ad aborto o a gravidanza ectopica o molare	O71.2	Inversione postparto dell'utero
O08.4	Insufficienza renale successiva ad aborto o a gravidanza ectopica o molare	O72.2	Emorragia postparto, tardiva e secondaria
O08.5	Disturbi metabolici successivi ad aborto o a gravidanza ectopica o molare	O72.3	Difetti di coagulazione postpartum
O08.6	Danno a organi e a tessuti della pelvi successivi ad aborto o a gravidanza ectopica o molare	O73.0	Ritenzione della placenta senza emorragia
		O73.1	Ritenzione di residui di placenta e di membrane senza emorragia
		O75.4	Altre complicanze di interventi chirurgici e interventi diagnostici e terapeutici ostetrici

O75.8	Altre complicanze specificate del travaglio e del parto	O91.01	Infezione del capezzolo associata alla gestazione: con menzione di difficoltà di attaccamento
O85	Sepsi puerperale	O91.10	Ascesso della mammella associato al parto: senza menzione di difficoltà di attaccamento
O86.0	Infezione di ferita chirurgica ostetrica	O91.11	Ascesso della mammella associato al parto: con menzione di difficoltà di attaccamento
O86.1	Altra infezione di organo genitale dopo il parto	O91.20	Mastite non purulenta associata alla gravidanza: senza menzione di difficoltà di attaccamento
O86.2	Infezione dell'apparato urinario successiva al parto	O91.21	Mastite non purulenta associata alla gravidanza: con menzione di difficoltà di attaccamento
O86.3	Altre infezioni dell'apparato genitourinario successive al parto	O92.00	Retrazione del capezzolo associata alla gravidanza: senza menzione di difficoltà di attaccamento
O86.4	Febbre di causa non nota, successiva al parto	O92.01	Retrazione del capezzolo associata alla gravidanza: con menzione di difficoltà di attaccamento
O86.8	Altre infezioni puerperali specificate	O92.10	Capezzolo fissurato associato alla gravidanza: senza menzione di difficoltà di attaccamento
O87.0	Tromboflebite superficiale durante il puerperio	O92.11	Capezzolo fissurato associato alla gravidanza: con menzione di difficoltà di attaccamento
O87.1	Trombosi venosa profonda, postparto	O92.20	Altri e non specificati disturbi della mammella associati alla gravidanza: senza menzione di difficoltà di attaccamento
O87.2	Emorroidi nel puerperio	O92.21	Altri e non specificati disturbi della mammella associati alla gravidanza: con menzione di difficoltà di attaccamento
O87.3	Trombosi venosa cerebrale durante il puerperio	O92.30	Agalattia: senza menzione di difficoltà di attaccamento
O87.8	Altre complicanze venose durante il puerperio	O92.31	Agalattia: con menzione di difficoltà di attaccamento
O87.9	Complicanza venosa durante il puerperio, non specificata	O92.40	Ipogalattia: senza menzione di difficoltà di attaccamento
O88.0	Embolia gassosa gestazionale	O92.41	Ipogalattia: con menzione di difficoltà di attaccamento
O88.1	Embolia amniotica	O92.50	Soppressione della lattazione: senza menzione di difficoltà di attaccamento
O88.3	Embolia gestazionale settica e piemica	O92.51	Soppressione della lattazione: con menzione di difficoltà di attaccamento
O88.8	Altra embolia gestazionale	O92.60	Galattorrea: senza menzione di difficoltà di attaccamento
O89.0	Complicanze polmonari dell'anestesia durante il puerperio	O92.61	Galattorrea: con menzione di difficoltà di attaccamento
O89.1	Complicanze cardiache dell'anestesia durante il puerperio	O92.70	Altri e non specificati disturbi della lattazione: senza menzione di difficoltà di attaccamento
O89.2	Complicanze a carico del sistema nervoso centrale dell'anestesia durante il puerperio	O92.71	Altri e non specificati disturbi della lattazione: con menzione di difficoltà di attaccamento
O89.3	Reazione tossica all'anestesia locale durante il puerperio	Z39.0	Assistenza e visita immediatamente dopo il parto
O89.4	Cefalea indotta da anestesia spinale od epidurale durante il puerperio	Z39.1	Assistenza e visita di madre che allatta
O89.5	Altre complicanze dell'anestesia spinale od epidurale durante il puerperio	Z39.1	Assistenza e visita di madre che allatta
O89.6	Tentativo fallito o difficoltà di intubazione durante il puerperio	Z39.2	Visita di controllo di routine del postparto
O89.8	Altre complicanze dell'anestesia durante il puerperio	Z39.2	Visita di controllo di routine del postparto
O89.9	Complicanza non specificata dell'anestesia durante il puerperio		
O90.0	Deiscenza di ferita di taglio cesareo		
O90.1	Deiscenza di ferita perineale ostetrica		
O90.2	Ematoma di ferita ostetrica		
O90.3	Cardiomiopatia nel puerperio		
O90.4	Insufficienza renale acuta postparto		
O90.5	Tiroidite postparto		
O90.8	Altre complicanze del puerperio non classificate altrove		
O90.9	Complicanza del puerperio non specificata		
O91.00	Infezione del capezzolo associata alla gestazione: senza menzione di difficoltà di attaccamento		

### Diagnosi O61-2

Z39.0	Assistenza e visita immediatamente dopo il parto	Z39.2	Visita di controllo di routine del postparto
Z39.1	Assistenza e visita di madre che allatta		

### Diagnosi O61-3

O10.0	Ipertensione essenziale preesistente complicante la gravidanza, il parto e il puerperio	O11	Disturbo ipertensivo cronico con pre-eclampsia sovrapposta
O10.1	Cardiopatia ipertensiva preesistente complicante la gravidanza, il parto e il puerperio	O12.0	Edema gravidico
O10.2	Malattia ipertensiva renale preesistente complicante la gravidanza, il parto e il puerperio	O12.1	Proteinuria gravidica
O10.3	Malattia cardio-renale ipertensiva preesistente complicante la gravidanza, il parto e il puerperio	O12.2	Edema gravidico con proteinuria
O10.4	Ipertensione secondaria preesistente complicante la gravidanza, il parto e il puerperio	O13	Ipertensione gestazionale [ipertensione indotta da gravidanza]
O10.9	Ipertensione preesistente non specificata complicante la gravidanza, il parto e il puerperio	O14.0	Pre-eclampsia da lieve a moderata
		O14.1	Pre-eclampsia grave
		O14.2	Sindrome di HELLP
		O14.9	Pre-eclampsia non specificata
		O15.0	Eclampsia in gravidanza



O15.9	Eclampsia, il cui periodo di insorgenza non è specificato	O30.1	Gravidanza tripla
O16	Iperensione materna non specificata	O30.2	Gravidanza quadrupla
O21.0	Iperemesi gravidica lieve	O30.8	Altra gravidanza multipla
O21.1	Iperemesi gravidica con disturbi metabolici	O30.9	Gravidanza multipla non specificata
O21.2	Iperemesi gravidica tardiva	O31.0	Feto papiraceo
O21.8	Altra iperemesi complicante la gravidanza	O31.1	Continuazione della gravidanza dopo aborto di uno o più feti
O21.9	Vomito durante la gravidanza, non specificato	O31.2	Continuazione della gravidanza dopo Decesso intrauterino di uno o più feti
O22.0	Varici degli arti inferiori in gravidanza	O31.8	Altre complicanze specifiche di gravidanza multipla
O22.1	Varici di organi genitali in gravidanza	O32.0	Assistenza prestata alla madre per posizione fetale instabile
O22.2	Tromboflebite superficiale in gravidanza	O32.1	Assistenza prestata alla madre per presentazione podalica del feto
O22.3	Trombosi venosa profonda in gravidanza	O32.2	Assistenza prestata alla madre per posizione fetale trasversa o obliqua
O22.4	Emorroidi in gravidanza	O32.3	Assistenza prestata alla madre per presentazione fetale di faccia, di fronte, di mento
O22.5	Trombosi venosa cerebrale in gravidanza	O32.4	Assistenza prestata alla madre per testa fetale alta in gestazione a termine
O22.8	Altre complicanze venose in gravidanza	O32.5	Assistenza prestata alla madre per presentazione anomala di uno o più feti in gravidanza multipla
O22.9	Complicanze venose in gravidanza, non specificate	O32.6	Assistenza alla madre per presentazione fetale anomala complessa
O23.0	Infezioni renali in gravidanza	O32.8	Assistenza alla madre per altra presentazione anomala del feto
O23.1	Infezioni vescicali in gravidanza	O32.9	Assistenza alla madre per presentazione anomala del feto non specificata
O23.2	Infezioni dell'uretra in gravidanza	O33.0	Assistenza prestata alla madre per sproporzione causata da deformità ossee della pelvi materna
O23.3	Infezioni di altre parti dell'apparato urinario in gravidanza	O33.1	Assistenza prestata alla madre per sproporzione causata da pelvi generalmente stretta
O23.4	Infezione non specificata dell'apparato urinario in gravidanza	O33.2	Assistenza prestata alla madre per sproporzione causata da entrata del bacino stretta
O23.5	Infezioni dell'apparato genitale in gravidanza	O33.3	Assistenza prestata alla madre per sproporzione causata da restringimento del bacino inferiore
O23.9	Altra e non specificata infezione dell'apparato genitourinario in gravidanza	O33.4	Assistenza prestata alla madre per sproporzione di origine mista, materna e fetale
O24.0	Diabete mellito in gravidanza: Diabete mellito preesistente, tipo 1	O33.5	Assistenza prestata alla madre per sproporzione causata da feto macrosomico
O24.1	Diabete mellito in gravidanza: Diabete mellito preesistente, tipo 2	O33.6	Assistenza prestata alla madre per sproporzione causata da idrocefalia fetale
O24.2	Diabete mellito in gravidanza: Diabete mellito preesistente, correlato a de- o malnutrizione	O33.7	Distocia materno-fetale legata ad altre deformità del feto
O24.3	Diabete mellito in gravidanza: Diabete mellito preesistente non specificato	O33.8	Assistenza prestata alla madre per sproporzione di altra origine
O24.4	Diabete mellito insorto in gravidanza	O33.9	Assistenza prestata alla madre per sproporzione non specificata
O24.9	Diabete mellito in gravidanza, non specificato	O34.0	Assistenza prestata alla madre per malformazione congenita dell'utero
O25	De- e malnutrizione in gravidanza	O34.1	Assistenza prestata alla madre per tumore del corpo uterino
O26.0	Aumento ponderale eccessivo in gravidanza	O34.2	Assistenza prestata alla madre per cicatrice uterina da pregresso intervento chirurgico
O26.1	Aumento ponderale insufficiente in gravidanza	O34.30	Assistenza prestata alla madre per lunghezza della cervice inferiore a 10 mm o dilatazione ad imbuto(funneling)
O26.2	Assistenza in gravidanza per aborto abituale	O34.31	Assistenza prestata alla madre per prolasso del sacco amniotico
O26.3	Gravidanza in presenza di dispositivo contraccettivo intrauterino	O34.38	Assistenza prestata alla madre per altra incompetenza cervicale uterina
O26.4	Herpes gravidico	O34.39	Assistenza prestata alla madre per incompetenza cervicale uterina, non specificata
O26.5	Sindrome ipotensiva materna	O34.4	Assistenza prestata alla madre per altre anomalie della cervice
O26.60	Colestasi gestazionale	O34.5	Assistenza prestata alla madre per altre anomalie di utero gravidico
O26.68	Altre condizioni morbose del fegato durante la gravidanza, il parto e il puerperio	O34.6	Assistenza prestata alla madre per anomalie della vagina
O26.7	Sublussazione della sinfisi (pubica) in gravidanza, parto e puerperio	O34.7	Assistenza prestata alla madre per anomalia della vulva e del perineo
O26.81	Malattia renale, correlata alla gravidanza		
O26.82	Sindrome del tunnel carpale durante la gravidanza		
O26.83	Nevrite periferica durante la gravidanza		
O26.88	Altre condizioni morbose, specificate, correlate alla gravidanza		
O26.9	Condizione morbosa non specificata correlata a gravidanza		
O29.0	Complicanze polmonari dell' anestesia in gravidanza		
O29.1	Complicanze cardiache dell'anestesia in gravidanza		
O29.2	Complicanze a carico del sistema nervoso centrale dell' anestesia in gravidanza		
O29.3	Reazione tossica ad anestesia locale in gravidanza		
O29.4	Cefalea indotta da anestesia spinale o epidurale in gravidanza		
O29.5	Altre complicanze dell' anestesia spinale o epidurale in gravidanza		
O29.6	Tentativo fallito o difficoltà di intubazione in gravidanza		
O29.8	Altre complicanze dell' anestesia in gravidanza		
O29.9	Complicanze non specificate dell' anestesia in gravidanza		
O30.0	Gravidanza gemellare		

O34.8	Assistenza prestata alla madre per altre anomalie di organi pelvici	O42.9	Rottura prematura delle membrane non specificata
O34.9	Assistenza prestata alla madre per anomalie non specificate di organi pelvici	O43.0	Sindromi da trasfusione placentare
O35.0	Assistenza prestata alla madre per (sospetto di) malformazione del sistema nervoso centrale fetale	O43.1	Malformazione della placenta
O35.1	Assistenza prestata alla madre per (sospetta) anomalia cromosomica fetale	O43.8	Altri disturbi placentari
O35.2	Assistenza prestata alla madre per (sospetta) malattia ereditaria fetale	O43.9	Disturbo placentare non specificato
O35.3	Assistenza prestata alla madre per (sospetta) lesione fetale da malattia virale della madre	O44.00	Placenta marginale senza (attuale) emorragia
O35.4	Assistenza prestata alla madre per (sospetta) lesione fetale da alcolismo materno	O44.01	Placenta previa senza (attuale) emorragia
O35.5	Assistenza prestata alla madre per (sospetta) lesione fetale da farmaci	O44.10	Placenta marginale con emorragia
O35.6	Assistenza prestata alla madre per (sospetta) lesione fetale da radiazioni	O44.11	Placenta previa con emorragia
O35.7	Assistenza prestata alla madre per (sospetta) lesione fetale da altre procedure mediche	O45.0	Distacco prematuro di placenta causa difetto di coagulazione
O35.8	Assistenza prestata alla madre per (sospetta) altra anomalia o lesione fetale	O45.8	Altro distacco prematuro di placenta
O35.9	Assistenza prestata alla madre per (sospette) anomalie o lesioni fetali non specificate	O45.9	Distacco prematuro di placenta non specificato
O36.0	Assistenza prestata alla madre per isoimmunizzazione Rh	O46.0	Emorragia prepartale con difetto di coagulazione
O36.1	Assistenza prestata alla madre per altra isoimmunizzazione	O46.8	Altra emorragia prepartale
O36.2	Assistenza prestata alla madre per idrope fetale	O46.9	Emorragia prepartale non specificata
O36.3	Assistenza prestata alla madre per segni di ipossia fetale	O48	Gravidanza prolungata
O36.4	Assistenza prestata alla madre per Decesso intrauterino del feto	O61.0	Tentativo fallito di provocazione medica del travaglio
O36.5	Assistenza prestata alla madre per ritardo di crescita fetale	O62.0	Inerzia uterina primitiva
O36.6	Assistenza prestata alla madre per eccessiva crescita fetale	O71.0	Rottura dell'utero prima dell'inizio del travaglio
O36.7	Assistenza prestata alla madre per feto vitale in gravidanza addominale	O98.0	Tubercolosi complicante la gravidanza, il parto e il puerperio
O36.8	Assistenza prestata alla madre per altri problemi fetali specificati	O98.1	Sifilide complicante la gravidanza, il parto e il puerperio
O36.9	Assistenza prestata alla madre per problema fetale non specificato	O98.2	Gonorrea complicante la gravidanza, il parto e il puerperio
O40	Polidramnio(s)	O98.3	Altre infezioni, trasmesse principalmente per via sessuale, complicanti la gravidanza, il parto ed il puerperio
O41.0	Oligoidramnio(s)	O98.4	Epatite virale complicante la gravidanza, il parto ed il puerperio
O41.1	Infezione della cavità amniotica e delle membrane	O98.5	Altre infezioni virali complicanti la gravidanza, il parto ed il puerperio
O41.8	Altri disturbi specificati del liquido amniotico e delle membrane	O98.6	Malattie da protozoi complicanti la gravidanza, il parto ed il puerperio
O41.9	Disturbi non specificati del liquido amniotico e delle membrane	O98.7	Malattia HIV complicante la gravidanza, il parto e il puerperio
O42.0	Rottura prematura delle membrane, con inizio del travaglio entro 24 ore	O98.8	Altre malattie infettive e parassitarie materne complicanti la gravidanza il parto ed il puerperio
O42.11	Rottura prematura delle membrane, con inizio del travaglio dopo 1 a 7 giorni	O98.9	Malattie infettive o parassitarie materne, non specificate, complicanti la gravidanza, il parto ed il puerperio
O42.12	Rottura prematura delle membrane, con inizio del travaglio dopo più di 7 giorni	O99.0	Anemia complicante la gravidanza, il parto ed il puerperio
O42.20	Rottura prematura delle membrane, con travaglio inibito da terapia, inizio del travaglio entro 24 ore	O99.1	Altre malattie del sangue, degli organi emopoietici ed alcuni disturbi del sistema immunitario complicanti la gravidanza, il parto ed il puerperio
O42.21	Rottura prematura delle membrane, con travaglio inibito da terapia, inizio del travaglio dopo che sono trascorsi da 1 a 7 giorni	O99.2	Malattie endocrine, nutrizionali e metaboliche, complicanti la gravidanza, il parto ed il puerperio
O42.22	Rottura prematura delle membrane, con travaglio inibito da terapia, inizio del travaglio dopo più di 7 giorni	O99.3	Disturbi psichici e malattie del sistema nervoso centrale, complicanti la gravidanza, il parto ed il puerperio
O42.29	Rottura prematura delle membrane, con travaglio inibito da terapia, senza menzione dell'inizio del travaglio	O99.4	Malattie dell'apparato circolatorio complicanti la gravidanza, il parto ed il puerperio
		O99.5	Malattie dell'apparato respiratorio complicanti la gravidanza, il parto ed il puerperio
		O99.6	Malattie dell'apparato digerente complicanti la gravidanza, il parto ed il puerperio
		O99.7	Malattie della cute e del tessuto sottocutaneo complicanti la gravidanza, il parto e il puerperio
		O99.8	Altre malattie e condizioni morbose specificate complicanti la gravidanza, il parto e il puerperio

**Diagnosi O61-4**

O98.0	Tubercolosi complicante la gravidanza, il parto e il puerperio	O99.0	Anemia complicante la gravidanza, il parto ed il puerperio
O98.1	Sifilide complicante la gravidanza, il parto e il puerperio	O99.1	Altre malattie del sangue, degli organi emopoietici ed alcuni disturbi del sistema immunitario complicanti la gravidanza, il parto ed il puerperio
O98.2	Gonorrea complicante la gravidanza, il parto e il puerperio	O99.2	Malattie endocrine, nutrizionali e metaboliche, complicanti la gravidanza, il parto ed il puerperio
O98.3	Altre infezioni, trasmesse principalmente per via sessuale, complicanti la gravidanza, il parto ed il puerperio	O99.3	Disturbi psichici e malattie del sistema nervoso centrale, complicanti la gravidanza, il parto ed il puerperio
O98.4	Epatite virale complicante la gravidanza, il parto ed il puerperio	O99.4	Malattie dell'apparato circolatorio complicanti la gravidanza, il parto ed il puerperio
O98.5	Altre infezioni virali complicanti la gravidanza, il parto ed il puerperio	O99.5	Malattie dell'apparato respiratorio complicanti la gravidanza, il parto ed il puerperio
O98.6	Malattie da protozoi complicanti la gravidanza, il parto ed il puerperio	O99.6	Malattie dell'apparato digerente complicanti la gravidanza, il parto ed il puerperio
O98.7	Malattia HIV complicante la gravidanza, il parto e il puerperio	O99.7	Malattie della cute e del tessuto sottocutaneo complicanti la gravidanza, il parto e il puerperio
O98.8	Altre malattie infettive e parassitarie materne complicanti la gravidanza il parto ed il puerperio	O99.8	Altre malattie e condizioni morbose specificate complicanti la gravidanza, il parto e il puerperio
O98.9	Malattie infettive o parassitarie materne, non specificate, complicanti la gravidanza, il parto ed il puerperio		

**Diagnosi O61-5**

O09.0	Durata della gravidanza: Meno di 5 settimane complete	O09.5	Durata della gravidanza: Da 34 a 36 settimane complete
O09.1	Durata della gravidanza: Da 5 a 13 settimane complete	O09.6	Durata della gravidanza: Da 37 a 41 settimane complete
O09.2	Durata della gravidanza: Da 14 a 19 settimane complete	O09.7	Durata della gravidanza: Più di 41 settimane complete
O09.3	Durata della gravidanza: Da 20 a 25 settimane complete	O09.9	Durata della gravidanza: Non specificata
O09.4	Durata della gravidanza: Da 26 a 33 settimane complete		

**Diagnosi O61-6**

O88.20	Embolia polmonare gestazionale	O88.28	Altra embolia gestazionale da coagulo sanguigno
--------	--------------------------------	--------	---

**ADRG O62****Minaccia di aborto**

Diagnosi principale nella tabella O62-1

**DRG O62Z****Minaccia di aborto****Diagnosi O62-1**

O20.0	Minaccia di aborto	O20.9	Emorragia nella fase iniziale di gravidanza, non specificata
O20.8	Altra emorragia nella fase iniziale di gravidanza		

**ADRG O65****Altro ricovero preparto**

Diagnosi principale nella tabella O65-1

**DRG O65A****Altro ricovero preparato con CC gravi o diagnosi complessa, durata della gravidanza da 20 a 33 settimane compiute**

(PCCL > 2 o Diagnosi principale nella tabella O65-2 o Procedura nella tabella O65-5) e (Diagnosi secondaria nella tabella O65-3)

**DRG O65B****Altro ricovero preparato con CC gravi o diagnosi complessa, durata della gravidanza fino a 19 o da 26 a 33 settimane compiute**

PCCL > 2 o Diagnosi principale nella tabella O65-2 o Procedura nella tabella O65-5 o Diagnosi secondaria nella tabella O65-4

**DRG O65C****Altro ricovero preparato****Diagnosi O65-1**

O10.0	Ipertensione essenziale preesistente complicante la gravidanza, il parto e il puerperio	O24.1	Diabete mellito in gravidanza: Diabete mellito preesistente, tipo 2
O10.1	Cardiopatia ipertensiva preesistente complicante la gravidanza, il parto e il puerperio	O24.2	Diabete mellito in gravidanza: Diabete mellito preesistente, correlato a de- o malnutrizione
O10.2	Malattia ipertensiva renale preesistente complicante la gravidanza, il parto e il puerperio	O24.3	Diabete mellito in gravidanza: Diabete mellito preesistente non specificato
O10.3	Malattia cardio-renale ipertensiva preesistente complicante la gravidanza, il parto e il puerperio	O24.4	Diabete mellito insorto in gravidanza
O10.4	Ipertensione secondaria preesistente complicante la gravidanza, il parto e il puerperio	O24.9	Diabete mellito in gravidanza, non specificato
O10.9	Ipertensione preesistente non specificata complicante la gravidanza, il parto e il puerperio	O25	De- e malnutrizione in gravidanza
O11	Disturbo ipertensivo cronico con pre-eclampsia sovrapposta	O26.0	Aumento ponderale eccessivo in gravidanza
O12.0	Edema gravidico	O26.1	Aumento ponderale insufficiente in gravidanza
O12.1	Proteinuria gravidica	O26.2	Assistenza in gravidanza per aborto abituale
O12.2	Edema gravidico con proteinuria	O26.3	Gravidanza in presenza di dispositivo contraccettivo intrauterino
O13	Ipertensione gestazionale [ipertensione indotta da gravidanza]	O26.4	Herpes gravidico
O14.0	Pre-eclampsia da lieve a moderata	O26.5	Sindrome ipotensiva materna
O14.1	Pre-eclampsia grave	O26.6	Colestasi gestazionale
O14.2	Sindrome di HELLP	O26.68	Altre condizioni morbose del fegato durante la gravidanza, il parto e il puerperio
O14.9	Pre-eclampsia non specificata	O26.7	Sublussazione della sinfisi (pubica) in gravidanza, parto e puerperio
O15.0	Eclampsia in gravidanza	O26.81	Malattia renale, correlata alla gravidanza
O15.9	Eclampsia, il cui periodo di insorgenza non è specificato	O26.82	Sindrome del tunnel carpale durante la gravidanza
O16	Ipertensione materna non specificata	O26.83	Nevrite periferica durante la gravidanza
O21.0	Iperemesi gravidica lieve	O26.88	Altre condizioni morbose, specificate, correlate alla gravidanza
O21.1	Iperemesi gravidica con disturbi metabolici	O26.9	Condizione morbosa non specificata correlata a gravidanza
O21.2	Iperemesi gravidica tardiva	O28.0	Reperto ematologico anormale riscontrato nello screening prenatale della madre
O21.8	Altra iperemesi complicante la gravidanza	O28.1	Reperto biochimico anormale riscontrato nello screening prenatale della madre
O21.9	Vomito durante la gravidanza, non specificato	O28.2	Reperto citologico anormale riscontrato nello screening prenatale della madre
O22.0	Varici degli arti inferiori in gravidanza	O28.3	Reperto ecografico anormale riscontrato nello screening prenatale della madre
O22.1	Varici di organi genitali in gravidanza	O28.4	Reperto radiologico anormale riscontrato nello screening prenatale della madre
O22.2	Tromboflebite superficiale in gravidanza	O28.5	Reperto cromosomico e genetico anormali riscontrato nello screening prenatale della madre
O22.3	Trombosi venosa profonda in gravidanza	O28.8	Altri risultati anormali riscontrati nello screening prenatale della madre
O22.4	Emorroidi in gravidanza	O28.9	Reperto anormale, non specificato, riscontrato nello screening prenatale della madre
O22.5	Trombosi venosa cerebrale in gravidanza	O29.0	Complicanze polmonari dell' anestesia in gravidanza
O22.8	Altre complicanze venose in gravidanza	O29.1	Complicanze cardiache dell'anestesia in gravidanza
O22.9	Complicanze venose in gravidanza, non specificate	O29.2	Complicanze a carico del sistema nervoso centrale dell' anestesia in gravidanza
O23.0	Infezioni renali in gravidanza	O29.3	Reazione tossica ad anestesia locale in gravidanza
O23.1	Infezioni vescicali in gravidanza	O29.4	Cefalea indotta da anestesia spinale o epidurale in gravidanza
O23.2	Infezioni dell'uretra in gravidanza		
O23.3	Infezioni di altre parti dell'apparato urinario in gravidanza		
O23.4	Infezione non specificata dell'apparato urinario in gravidanza		
O23.5	Infezioni dell'apparato genitale in gravidanza		
O23.9	Altra e non specificata infezione dell'apparato genitourinario in gravidanza		
O24.0	Diabete mellito in gravidanza: Diabete mellito preesistente, tipo 1		

O29.5	Altre complicanze dell' anestesia spinale o epidurale in gravidanza	O34.4	Assistenza prestata alla madre per altre anomalie della cervice
O29.6	Tentativo fallito o difficoltà di intubazione in gravidanza	O34.5	Assistenza prestata alla madre per altre anomalie di utero gravidico
O29.8	Altre complicanze dell' anestesia in gravidanza	O34.6	Assistenza prestata alla madre per anomalie della vagina
O29.9	Complicanze non specificate dell' anestesia in gravidanza	O34.7	Assistenza prestata alla madre per anomalia della vulva e del perineo
O30.0	Gravidanza gemellare	O34.8	Assistenza prestata alla madre per altre anomalie di organi pelvici
O30.1	Gravidanza tripla	O34.9	Assistenza prestata alla madre per anomalie non specificate di organi pelvici
O30.2	Gravidanza quadrupla	O35.0	Assistenza prestata alla madre per (sospetto di) malformazione del sistema nervoso centrale fetale
O30.8	Altra gravidanza multipla	O35.1	Assistenza prestata alla madre per (sospetta) anomalia cromosomica fetale
O30.9	Gravidanza multipla non specificata	O35.2	Assistenza prestata alla madre per (sospetta) malattia ereditaria fetale
O31.0	Feto papiraceo	O35.3	Assistenza prestata alla madre per (sospetta) lesione fetale da malattia virale della madre
O31.1	Continuazione della gravidanza dopo aborto di uno o più feti	O35.4	Assistenza prestata alla madre per (sospetta) lesione fetale da alcolismo materno
O31.2	Continuazione della gravidanza dopo Decesso intrauterino di uno o più feti	O35.5	Assistenza prestata alla madre per (sospetta) lesione fetale da farmaci
O31.8	Altre complicanze specifiche di gravidanza multipla	O35.6	Assistenza prestata alla madre per (sospetta) lesione fetale da radiazioni
O32.0	Assistenza prestata alla madre per posizione fetale instabile	O35.7	Assistenza prestata alla madre per (sospetta) lesione fetale da altre procedure mediche
O32.1	Assistenza prestata alla madre per presentazione podalica del feto	O35.8	Assistenza prestata alla madre per (sospetta) altra anomalia o lesione fetale
O32.2	Assistenza prestata alla madre per posizione fetale trasversa o obliqua	O35.9	Assistenza prestata alla madre per (sospette) anomalie o lesioni fetali non specificate
O32.3	Assistenza prestata alla madre per presentazione fetale di faccia, di fronte, di mento	O36.0	Assistenza prestata alla madre per isoimmunizzazione Rh
O32.4	Assistenza prestata alla madre per testa fetale alta in gestazione a termine	O36.1	Assistenza prestata alla madre per altra isoimmunizzazione
O32.5	Assistenza prestata alla madre per presentazione anomala di uno o più feti in gravidanza multipla	O36.2	Assistenza prestata alla madre per idrope fetale
O32.6	Assistenza alla madre per presentazione fetale anomala complessa	O36.3	Assistenza prestata alla madre per segni di ipossia fetale
O32.8	Assistenza alla madre per altra presentazione anomala del feto	O36.4	Assistenza prestata alla madre per Decesso intrauterino del feto
O32.9	Assistenza alla madre per presentazione anomala del feto non specificata	O36.5	Assistenza prestata alla madre per ritardo di crescita fetale
O33.0	Assistenza prestata alla madre per sproporzione causata da deformità ossee della pelvi materna	O36.6	Assistenza prestata alla madre per eccessiva crescita fetale
O33.1	Assistenza prestata alla madre per sproporzione causata da pelvi generalmente stretta	O36.7	Assistenza prestata alla madre per feto vitale in gravidanza addominale
O33.2	Assistenza prestata alla madre per sproporzione causata da entrata del bacino stretta	O36.8	Assistenza prestata alla madre per altri problemi fetali specificati
O33.3	Assistenza prestata alla madre per sproporzione causata da restringimento del bacino inferiore	O36.9	Assistenza prestata alla madre per problema fetale non specificato
O33.4	Assistenza prestata alla madre per sproporzione di origine mista, materna e fetale	O40	Polidramnio(s)
O33.5	Assistenza prestata alla madre per sproporzione causata da feto macrosomico	O41.0	Oligoidramnio(s)
O33.6	Assistenza prestata alla madre per sproporzione causata da idrocefalia fetale	O41.1	Infezione della cavità amniotica e delle membrane
O33.7	Distocia materno-fetale legata ad altre deformità del feto	O41.8	Altri disturbi specificati del liquido amniotico e delle membrane
O33.8	Assistenza prestata alla madre per sproporzione di altra origine	O41.9	Disturbi non specificati del liquido amniotico e delle membrane
O33.9	Assistenza prestata alla madre per sproporzione non specificata	O42.0	Rottura prematura delle membrane, con inizio del travaglio entro 24 ore
O34.0	Assistenza prestata alla madre per malformazione congenita dell'utero	O42.11	Rottura prematura delle membrane, con inizio del travaglio dopo 1 a 7 giorni
O34.1	Assistenza prestata alla madre per tumore del corpo uterino	O42.12	Rottura prematura delle membrane, con inizio del travaglio dopo più di 7 giorni
O34.2	Assistenza prestata alla madre per cicatrice uterina da pregresso intervento chirurgico	O42.20	Rottura prematura delle membrane, con travaglio inibito da terapia, inizio del travaglio entro 24 ore
O34.30	Assistenza prestata alla madre per lunghezza della cervice inferiore a 10 mm o dilatazione ad imbuto(funneling)	O42.21	Rottura prematura delle membrane, con travaglio inibito da terapia, inizio del travaglio dopo che sono trascorsi da 1 a 7 giorni
O34.31	Assistenza prestata alla madre per prolasso del sacco amniotico		
O34.38	Assistenza prestata alla madre per altra incompetenza cervicale uterina		
O34.39	Assistenza prestata alla madre per incompetenza cervicale uterina, non specificata		

O42.22	Rottura prematura delle membrane, con travaglio inibito da terapia, inizio del travaglio dopo più di 7 giorni	O98.3	Altre infezioni, trasmesse principalmente per via sessuale, complicanti la gravidanza, il parto ed il puerperio
O42.29	Rottura prematura delle membrane, con travaglio inibito da terapia, senza menzione dell'inizio del travaglio	O98.4	Epatite virale complicante la gravidanza, il parto ed il puerperio
O42.9	Rottura prematura delle membrane non specificata	O98.5	Altre infezioni virali complicanti la gravidanza, il parto ed il puerperio
O43.0	Sindromi da trasfusione placentare	O98.6	Malattie da protozoi complicanti la gravidanza, il parto ed il puerperio
O43.1	Malformazione della placenta	O98.7	Malattia HIV complicante la gravidanza, il parto e il puerperio
O43.8	Altri disturbi placentari	O98.8	Altre malattie infettive e parassitarie materne complicanti la gravidanza il parto ed il puerperio
O43.9	Disturbo placentare non specificato	O98.9	Malattie infettive o parassitarie materne, non specificate, complicanti la gravidanza, il parto ed il puerperio
O44.00	Placenta marginale senza (attuale) emorragia	O99.0	Anemia complicante la gravidanza, il parto ed il puerperio
O44.01	Placenta previa senza (attuale) emorragia	O99.1	Altre malattie del sangue, degli organi emopoietici ed alcuni disturbi del sistema immunitario complicanti la gravidanza, il parto ed il puerperio
O44.10	Placenta marginale con emorragia	O99.2	Malattie endocrine, nutrizionali e metaboliche, complicanti la gravidanza, il parto ed il puerperio
O44.11	Placenta previa con emorragia	O99.3	Disturbi psichici e malattie del sistema nervoso centrale, complicanti la gravidanza, il parto ed il puerperio
O45.0	Distacco prematuro di placenta causa difetto di coagulazione	O99.4	Malattie dell'apparato circolatorio complicanti la gravidanza, il parto ed il puerperio
O45.8	Altro distacco prematuro di placenta	O99.5	Malattie dell'apparato respiratorio complicanti la gravidanza, il parto ed il puerperio
O45.9	Distacco prematuro di placenta non specificato	O99.6	Malattie dell'apparato digerente complicanti la gravidanza, il parto ed il puerperio
O46.0	Emorragia prepartale con difetto di coagulazione	O99.7	Malattie della cute e del tessuto sottocutaneo complicanti la gravidanza, il parto e il puerperio
O46.8	Altra emorragia prepartale	O99.8	Altre malattie e condizioni morbose specificate complicanti la gravidanza, il parto e il puerperio
O46.9	Emorragia prepartale non specificata	Z36.0	Screening prenatale di anomalie cromosomiche
O47.0	Falso travaglio, prima di 37 settimane compiute di gestazione	Z36.1	Screening prenatale per un aumento dei livelli di alfafetoproteina
O47.1	Falso travaglio a 37 o più settimane compiute di gestazione	Z36.2	Altri screening prenatali mediante amniocentesi
O48	Gravidanza prolungata	Z36.3	Screening prenatale per malformazioni, mediante ultrasuoni od altri metodi fisici
O60.0	Travaglio pretermine senza parto	Z36.4	Screening prenatale mediante ultrasuoni o altri metodi fisici, per ritardo d'accrescimento fetale
O61.0	Tentativo fallito di provocazione medica del travaglio	Z36.5	Screening prenatale per isoimmunizzazione
O61.1	Tentativo fallito di provocazione strumentale del travaglio	Z36.8	Altro screening prenatale
O61.8	Altro tentativo fallito di provocazione del travaglio	Z36.9	Screening prenatale non specificato
O61.9	Tentativo fallito di provocazione di travaglio non specificato		
O62.0	Inerzia uterina primitiva		
O62.2	Altra forma di inerzia uterina		
O62.8	Altre anomalie delle forze propulsive durante il travaglio		
O62.9	Anomalie non specificate delle forze propulsive durante il travaglio		
O71.0	Rottura dell'utero prima dell'inizio del travaglio		
O98.0	Tubercolosi complicante la gravidanza, il parto e il puerperio		
O98.1	Sifilide complicante la gravidanza, il parto e il puerperio		
O98.2	Gonorea complicante la gravidanza, il parto e il puerperio		

### Diagnosi O65-2

O22.3	Trombosi venosa profonda in gravidanza	O43.0	Sindromi da trasfusione placentare
O22.5	Trombosi venosa cerebrale in gravidanza	O44.11	Placenta previa con emorragia
O34.1	Assistenza prestata alla madre per tumore del corpo uterino		
O34.30	Assistenza prestata alla madre per lunghezza della cervice inferiore a 10 mm o dilatazione ad imbuto(funneling)		

### Diagnosi O65-3

O09.3	Durata della gravidanza: Da 20 a 25 settimane complete	O09.4	Durata della gravidanza: Da 26 a 33 settimane complete
-------	--	-------	--

**Diagnosi O65-4**

O09.4 Durata della gravidanza: Da 26 a 33 settimane complete

**Procedura O65-5**

67.59 ‡↔ Riparazione di ostio cervicale interno, altra      67.69 ‡↔ Altra riparazione della cervice, altro

**ADRG 962****Codifica inammissibile di un parto cesareo**

Diagnosi nella tabella 962-1 e nessuna OR-Procedura

**DRG 962Z****Codifica inammissibile di un parto cesareo****Diagnosi 962-1**

O82 Parto singolo con taglio cesareo

**ADRG 901, 902****Procedure operative non correlata**

Diagnosi principale nella tabella 962-1 e Procedure operative non correlata o (Diagnosi principale nella tabella O02-1 o Diagnosi secondaria nella tabella O02-2) e Procedure operative non correlata

**DRGs 901A, 901B, 901C, 901D, 902Z**

## MDC 15

Neonati





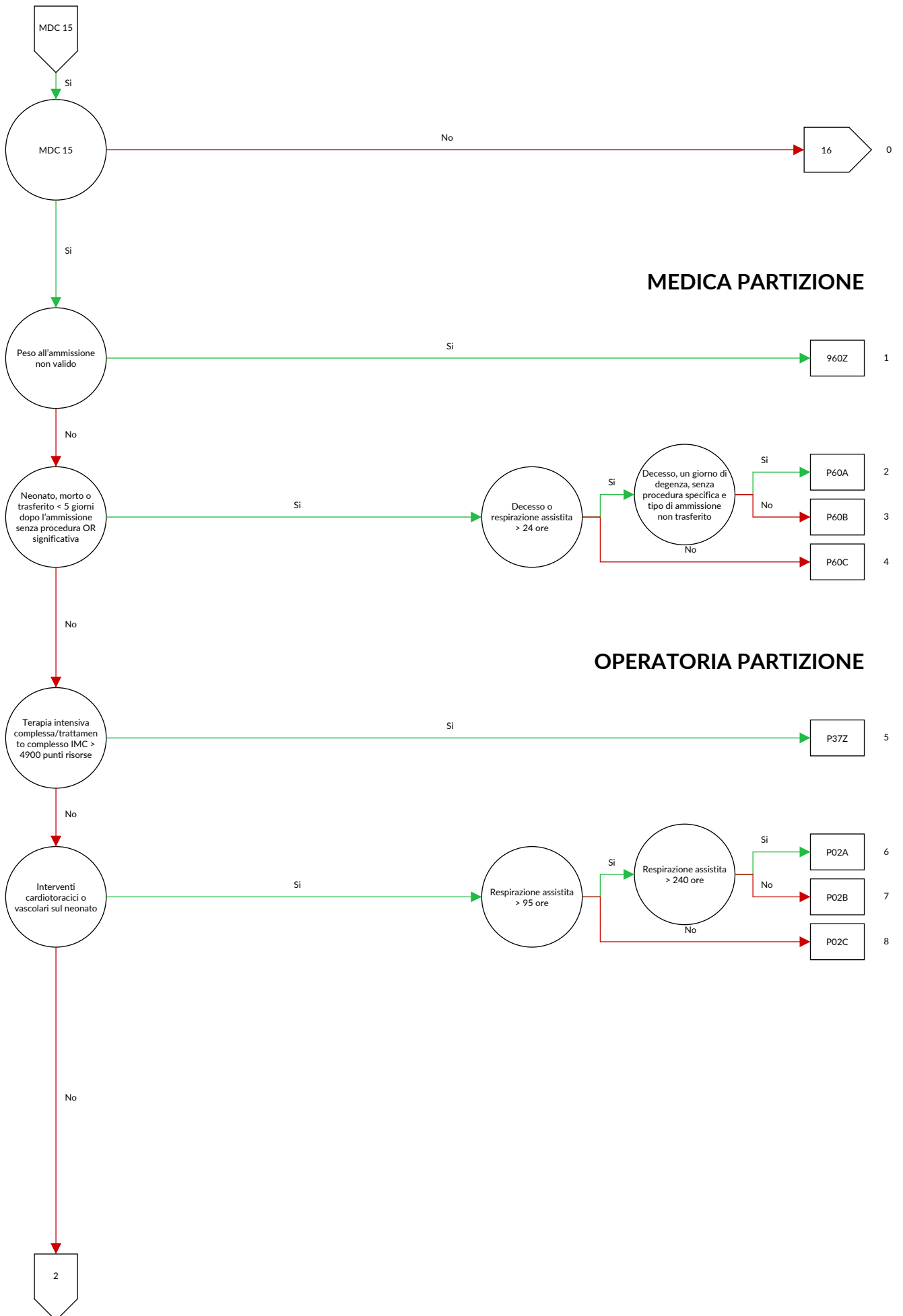

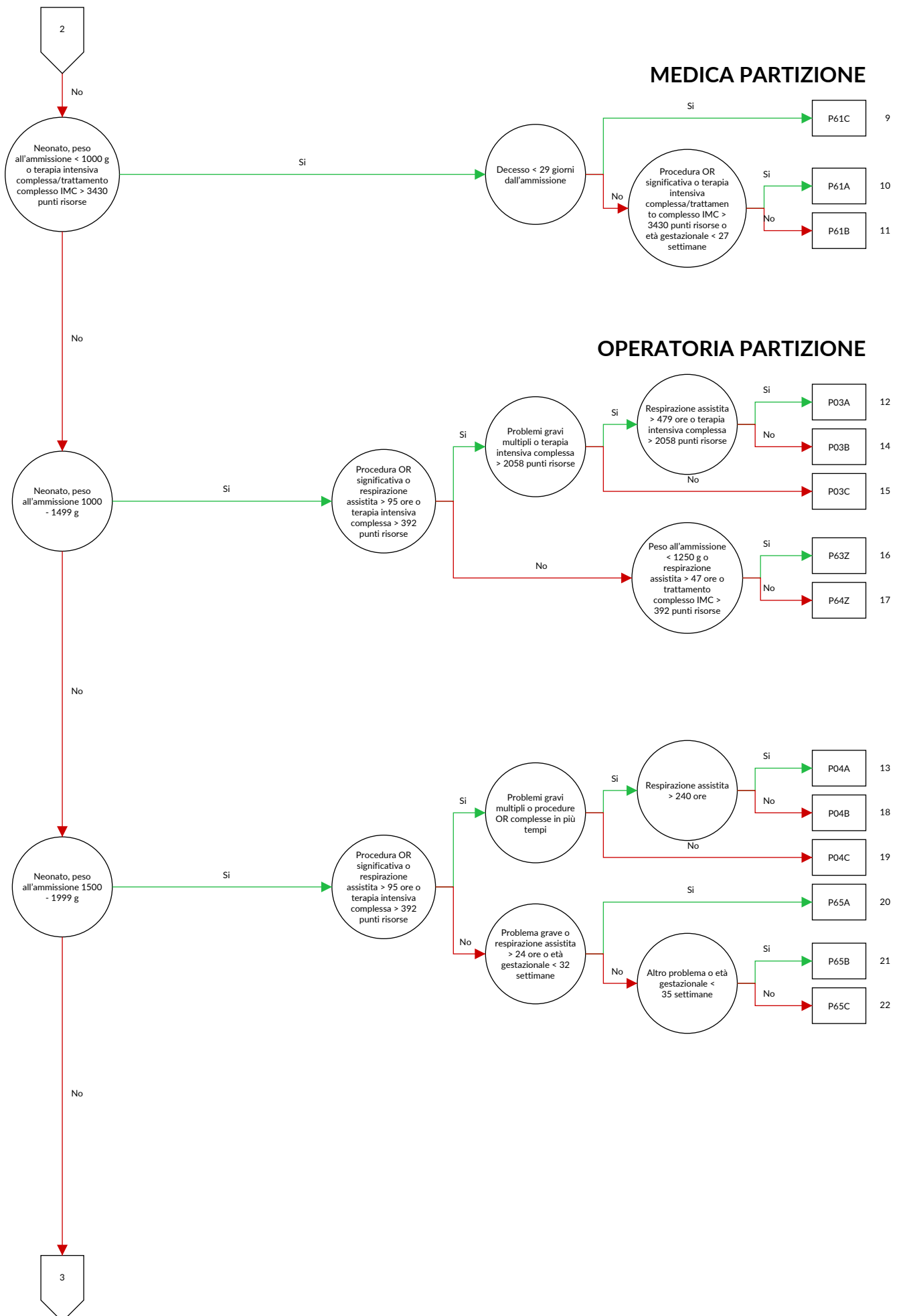

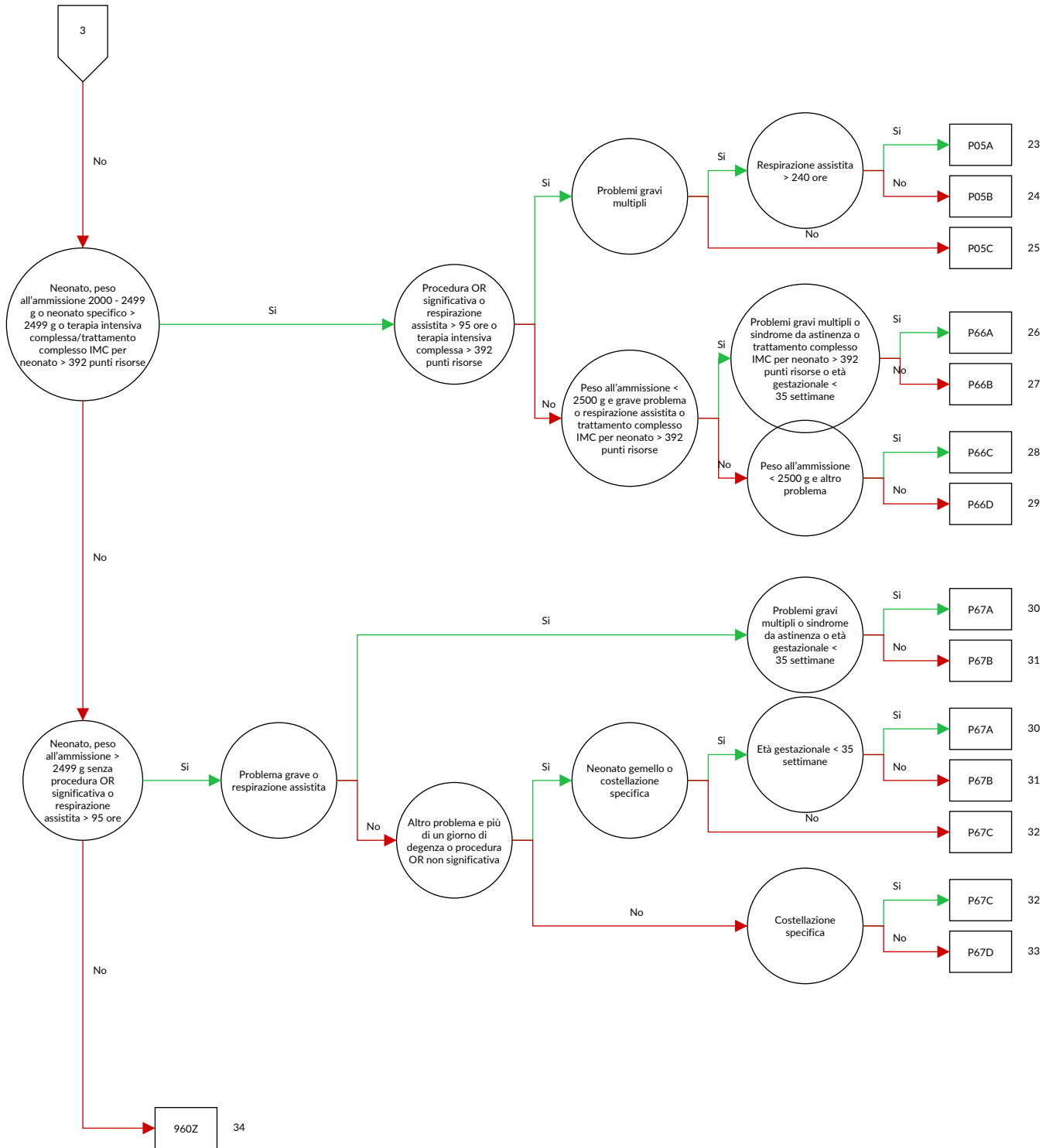



## Logica decisionale MDC 15 Neonati

Diagnosi principale nella tabella MDC15-0 o età > 0 giorno e età < 28 giorni e procedura non nella tabella MDC15-1 o età > 27 giorni e età < 366 giorni e procedura non nella tabella MDC15-1 e [Peso all'ammissione] > 125 g e [Peso all'ammissione] < 2500 g o diagnosi principale nella tabella MDC15-0 e [Peso all'ammissione] > 125 g e [Peso all'ammissione] < 2500 g

### Diagnosi MDC15-0

A33	Tetano del neonato	P03.5	Feto e neonato sofferenti per parto precipitoso
P00.0	Feto e neonato sofferenti per disturbi ipertensivi materni	P03.6	Feto e neonato sofferenti per contrazioni uterine anomale
P00.1	Feto e neonato sofferenti per malattie renali e delle vie urinarie materne	P03.8	Feto e neonato sofferenti per altre complicanze specificate del travaglio e del parto
P00.2	Feto e neonato sofferenti per malattie infettive e parassitarie materne	P03.9	Feto e neonato sofferenti per complicanze, del travaglio e del parto non specificate
P00.3	Feto e neonato sofferenti per altre malattie circolatorie o respiratorie materne	P04.0	Feto e neonato sofferenti per anestesia e analgesia della madre, durante la gravidanza, il travaglio e il parto
P00.4	Feto e neonato sofferenti per disturbi nutrizionali materni	P04.1	Feto e neonato sofferenti per altre terapie materne
P00.5	Feto e neonato sofferenti per traumatismo materno	P04.2	Feto e neonato sofferenti per tabagismo materno
P00.6	Feto e neonato sofferenti per intervento chirurgico sulla madre	P04.3	Feto e neonato sofferenti per alcolismo materno
P00.7	Feto e neonato sofferenti per altre procedure mediche a cui è stata sottoposta la madre, non classificate altrove	P04.4	Feto e neonato sofferenti per uso materno di droghe causanti dipendenza
P00.8	Feto e neonato sofferenti per altre condizioni materne	P04.5	Feto e neonato sofferenti per uso materno di sostanze chimiche ingerite dalla madre
P00.9	Feto e neonato sofferenti per condizioni materne non specificate	P04.6	Feto e neonato sofferenti per esposizione della madre a sostanze chimiche ambientali
P01.0	Feto e neonato sofferenti per incompetenza della cervice uterina	P04.8	Feto e neonato sofferenti per altri agenti nocivi trasmessi dalla madre
P01.1	Feto e neonato sofferenti per la rottura prematura delle membrane	P04.9	Feto e neonato sofferenti per agenti nocivi, non specificati, trasmessi dalla madre
P01.2	Feto e neonato sofferenti per oligoidramnio(s)	P05.0	Peso basso per l'età gestazionale
P01.3	Feto e neonato sofferenti per polidramnio(s)	P05.1	Piccolo per l'età gestazionale
P01.4	Feto e neonato sofferenti per gravidanza ectopica	P05.2	Malnutrizione fetale senza menzione di "peso basso" o neonato "piccolo" per l'età gestazionale.
P01.5	Feto e neonato sofferenti per gravidanza multipla	P05.9	Ritardo di crescita del feto, non specificato
P01.6	Feto e neonato sofferenti per il decesso materno	P07.00	Neonato: Peso alla nascita inferiore a 500 grammi
P01.7	Feto e neonato sofferenti per presentazione anomala prima del travaglio	P07.01	Neonato: Peso alla nascita da 500 a meno di 750 grammi
P01.8	Feto e neonato sofferenti per altre complicanze materne della gravidanza	P07.02	Neonato: Peso alla nascita da 750 a meno di 1000 grammi
P01.9	Feto e neonato sofferenti per una complicanza materna della gravidanza, non specificata	P07.10	Neonato: Peso alla nascita da 1000 a meno di 1250 grammi
P02.0	Feto e neonato sofferenti per placenta previa	P07.11	Neonato: Peso alla nascita da 1250 a meno di 1500 grammi
P02.1	Feto e neonato sofferenti per altre forme di distacco ed emorragia della placenta	P07.12	Neonato: Peso alla nascita da 1500 a meno di 2500 grammi
P02.2	Feto e neonato sofferenti per altre e non specificate anomalie morfologiche e funzionali della placenta	P07.2	Immaturità estrema
P02.3	Feto e neonato sofferenti per sindromi da trasfusione placentare	P07.3	Altri neonati pretermine
P02.4	Feto e neonato sofferenti per prolasso del cordone ombelicale	P08.0	Neonato eccezionalmente grande
P02.5	Feto e neonato sofferenti per altri fenomeni di compressione sul cordone ombelicale	P08.1	Altri neonati "di peso elevato per l'età gestazionale"
P02.6	Feto e neonato sofferenti per altre e non specificate condizioni morbose del cordone ombelicale	P08.2	Neonato post-termine, ma non "di peso elevato per l'età gestazionale"
P02.7	Feto e neonato sofferenti per corioamnionite	P10.0	Emorragia subdurale da trauma da parto
P02.8	Feto e neonato sofferenti per altre anomalie delle membrane	P10.1	Emorragia cerebrale da trauma da parto
P02.9	Feto e neonato sofferenti per altre anomalie delle membrane non specificate	P10.2	Emorragia intraventricolare da trauma da parto
P03.0	Feto e neonato sofferenti per parto con estrazione da presentazione podalica	P10.3	Emorragia subaracnoidea da trauma da parto
P03.1	Feto e neonato sofferenti per altre presentazioni e posizioni anomale e sproporzione feto-pelvica durante il travaglio e il parto	P10.4	Lacerazione della membrana tectoria del cervelletto da trauma da parto
P03.2	Feto e neonato sofferenti per parto con forcipe	P10.8	Altre lacerazioni ed emorragie intracraniche da traumi da parto
P03.3	Feto e neonato sofferenti per parto con applicazione di ventosa ostetrica	P10.9	Lacerazione o emorragia intracranica da trauma da parto, non specificata
P03.4	Feto e neonato sofferenti per parto cesareo	P11.0	Edema cerebrale da trauma da parto
		P11.1	Altri lesioni cerebrali, specificate, da trauma da parto
		P11.2	Lesione cerebrale, non specificata, da trauma da parto
		P11.9	Trauma da parto al sistema nervoso centrale, non specificato
		P12.0	Cefaloematoma provocato da trauma da parto
		P12.1	Tumore da parto

P12.2	Emorragia epicranica subaponevrotica da trauma da parto	P29.8	Altri disturbi cardiovascolari che hanno origine nel periodo perinatale
P12.3	Contusione con ecchimosi del cuoio capelluto da trauma da parto	P29.9	Disturbo cardiovascolare, non specificato, che ha origine nel periodo perinatale
P12.4	Traumatismo del cuoio capelluto da monitoraggio	P36.0	Sepsi neonatale da Streptococco, gruppo B
P12.8	Altri traumi da parto della calotta	P36.1	Sepsi neonatale da altri e non specificati
P12.9	Trauma da parto del cuoio capelluto, non specificato		Streptococchi
P13.1	Altri traumi da parto del cranio	P36.2	Sepsi neonatale da Staphylococcus Aureus
P13.2	Trauma da parto del femore	P36.3	Sepsi neonatale da altri e non specificati
P13.3	Trauma da parto di altre ossa lunghe		Stafilococchi
P13.4	Frattura di clavicola da trauma da parto	P36.4	Sepsi neonatale da Escherichia coli
P13.8	Trauma da parto di altre parti dello scheletro	P36.5	Sepsi neonatale da batteri anaerobi
P13.9	Trauma da parto dello scheletro, non specificato	P36.8	Altra sepsi batterica neonatale
P15.0	Trauma da parto del fegato	P36.9	Sepsi batterica neonatale non specificata
P15.1	Trauma da parto della milza	P37.5	Candidiasi neonatale
P15.2	Trauma da parto dello sternocleidomastoideo	P38	Onfalite neonatale con o senza lieve emorragia
P15.3	Trauma da parto dell'occhio	P39.0	Mastite infettiva neonatale
P15.4	Trauma da parto della faccia	P39.1	Congiuntivite e dacriocistite neonatale
P15.5	Trauma da parto dei genitali esterni	P39.2	Infezione intra-amniotica del feto non classificata altrove
P15.6	Necrosi del tessuto adiposo sottocutaneo da trauma da parto	P39.3	Infezione delle vie urinarie neonatale
P15.8	Altri traumi da parto specificati	P39.4	Infezione della cute neonatale
P15.9	Trauma da parto non specificato	P39.8	Altre infezioni, specificate, specifiche del periodo perinatale
P20.0	Ipossia intrauterina diagnosticata prima dell'inizio del travaglio	P39.9	Infezione specifica del periodo perinatale non specificata
P20.1	Ipossia intrauterina diagnosticata durante il travaglio e il parto		Perdita di sangue fetale da vasa praevia
P20.9	Ipossia intrauterina non specificata	P50.0	Perdita di sangue fetale da rottura del cordone ombelicale
P22.0	Sindrome di sofferenza [distress] respiratoria(o) neonatale	P50.1	Perdita di sangue fetale dalla placenta
P22.1	Tachipnea transitoria neonatale	P50.2	Emorragia fetale tra gemelli [emorragia feto-fetale]
P23.0	Polmonite congenita virale	P50.3	Emorragia fetale nel circolo materno [emorragia feto-materna]
P23.1	Polmonite congenita da Chlamydiae	P50.4	Perdita di sangue fetale da recisione del cordone ombelicale dell'altro gemello
P23.2	Polmonite congenita da Stafilococco		Altra perdita di sangue fetale
P23.3	Polmonite congenita da Streptococco, gruppo B	P50.5	Perdita di sangue fetale non specificata
P23.4	Polmonite congenita da Escherichia coli	P50.8	Emorragia ombelicale massiva neonatale
P23.5	Polmonite congenita da Pseudomonas	P50.9	Altre emorragie ombelicali
P23.6	Polmonite congenita da altri batteri	P51.0	Emorragia ombelicale neonatale, non specificata
P23.8	Polmonite congenita da altri microorganismi	P51.8	Emorragia intraventricolare (non traumatica), di grado 1, del feto e del neonato
P23.9	Polmonite congenita non specificata	P51.9	Emorragia intraventricolare (non traumatica) di grado 2 del feto e del neonato
P24.1	Aspirazione neonatale di liquido amniotico e muco	P52.0	Emorragia intraventricolare, (non traumatica) di grado 3 del feto e del neonato
P24.2	Aspirazione neonatale di sangue		Emorragia intraventricolare, non specificata, (non traumatica) del feto e del neonato
P24.3	Aspirazione neonatale di latte e di cibo rigurgitati	P52.1	Emorragia intracerebrale (non traumatica) del feto e del neonato
P24.8	Altre sindromi da aspirazione neonatale		Emorragia subaracnoidea (non traumatica) del feto e del neonato
P24.9	Sindrome da aspirazione neonatale non specificata	P52.2	Emorragia cerebellare e della fossa posteriore (non traumatica) del feto e del neonato
P25.0	Enfisema interstiziale che ha origine nel periodo perinatale	P52.3	Altre emorragie intracraniche (non traumatiche) del feto e del neonato
P25.1	Pneumotorace che ha origine nel periodo perinatale	P52.4	Emorragia intracranica (non traumatica) del feto e del neonato, non specificata
P25.2	Pneumomediastino che ha origine nel periodo perinatale	P52.5	Ematemesi neonatale
P25.3	Pneumopericardio che ha origine nel periodo perinatale	P52.6	Melena neonatale
P25.8	Altre condizioni morbose correlate all'enfisema interstiziale che hanno origine nel periodo perinatale	P52.7	Emorragia rettale neonatale
P26.0	Emorragia tracheobronchiale che ha origine nel periodo perinatale	P52.8	Altre emorragie gastrointestinali neonatale
P26.1	Emorragia polmonare massiva che ha origine nel periodo perinatale	P52.9	Emorragia surrenale neonatale
P26.8	Altre emorragie polmonari che hanno origine nel periodo perinatale	P54.0	Emorragia cutanea neonatale
P26.9	Emorragia polmonare che ha origine nel periodo perinatale, non specificata	P54.1	Emorragia vaginale della neonata
P28.0	Atelettasia primaria neonatale	P54.2	Altre emorragie, specificate, del feto e del neonato
P28.1	Altra e non specificata atelettasia neonatale	P54.3	Emorragia del feto e del neonato, non specificata
P28.9	Altre condizioni morbose respiratorie neonatale non specificate	P54.4	Idrope fetale da isoimmunizzazione
P29.0	Insufficienza cardiaca neonatale	P54.5	Idrope fetale da altra e non specificata malattia emolitica
P29.1	Aritmia cardiaca neonatale	P54.6	Ittero nucleare da isoimmunizzazione
P29.2	Ipertensione neonatale	P54.8	
P29.3	Persistenza della circolazione fetale	P54.9	
P29.4	Ischemia miocardica transitoria neonatale	P56.0	
		P56.9	
		P57.0	

P57.8	Altro ittero nucleare specificato	P83.0	Sclerema neonatale
P57.9	Ittero nucleare non specificato	P83.2	Idrope fetale non da malattia emolitica
P58.0	Ittero neonatale da ferite lacerocontuse	P93	Reazioni ed intossicazioni da farmaci somministrati al feto ed al neonato
P58.1	Ittero neonatale da sanguinamento	P94.1	Ipertonia congenita
P58.2	Ittero neonatale da infezione	P94.8	Altri disturbi del tono muscolare neonatale
P58.3	Ittero neonatale da policitemia	P94.9	Disturbo del tono muscolare neonatale non specificato
P58.4	Ittero neonatale provocato da farmaci o tossine trasmesse dalla madre o somministrate al neonato	P95	Decesso fetale per causa non specificata
P58.5	Ittero neonatale da ingestione di sangue materno	P96.0	Insufficienza renale congenita
P58.8	Ittero neonatale da altra emolisi eccessiva specificata	P96.1	Sintomi da astinenza neonatale per tossicodipendenza materna
P58.9	Ittero neonatale da emolisi eccessiva non specificata	P96.2	Sintomi da astinenza da uso terapeutico di farmaci somministrati al neonato
P59.0	Ittero neonatale associato a parto pretermine	P96.3	Suture craniche larghe neonatale
P59.8	Ittero neonatale da altre cause specificate	P96.4	Interruzione di gravidanza causa di affezioni del feto e del neonato
P59.9	Ittero neonatale non specificato	P96.5	Complicanze di procedure intrauterine non classificate altrove, causa di affezioni del feto e del neonato
P61.1	Policitemia neonatale	P96.8	Altre condizioni morbose specificate che hanno origine nel periodo perinatale
P61.8	Altri disturbi ematologici specificati dell'età perinatale	P96.9	Condizione morbosa che ha origine nel periodo perinatale, non specificata
P61.9	Disturbo ematologico perinatale non specificato	Z38.0	Nato singolo, nato in ospedale
P70.0	Sindrome neonatale di madre con diabete gravidico	Z38.1	Nato singolo, nato fuori dall'ospedale
P70.1	Sindrome neonatale di madre diabetica	Z38.2	Nato singolo, luogo di nascita non specificato
P75	Ileo da meconio in fibrosi cistica {E84.1}	Z38.3	Gemello, nato in ospedale
P76.0	Sindrome da tappo di meconio	Z38.4	Gemello, nato fuori dall'ospedale
P78.0	Perforazione intestinale perinatale	Z38.5	Gemello, luogo di nascita non specificato
P78.1	Altra peritonite neonatale	Z38.6	Parto multiplo, nati in ospedale
P78.2	Ematemesi e melena neonatali da ingestione di sangue materno	Z38.7	Parto multiplo, nati fuori dall'ospedale
P80.0	Sindrome ipotermica neonatale	Z38.8	Parto multiplo, luogo di nascita non specificato
P80.8	Altra ipotermia neonatale		
P80.9	Ipotermia neonatale non specificata		
P81.0	Ipertermia ambientale neonatale		
P81.8	Altri disturbi specificati della termoregolazione neonatale		
P81.9	Disturbo della termoregolazione neonatale non specificato		

### Procedura MDC15-1

33.50	Trapianto polmonare, NAS	41.0B.23	Trapianto di cellule staminali ematopoietiche dal sangue periferico, allogenico, donatore consanguineo, non HLA-identico
33.51	Trapianto polmonare monolaterale		
33.52	Trapianto polmonare bilaterale		
33.53	Ritripianto polmonare nella stessa degenza ospedaliera	41.0B.24	Trapianto di cellule staminali ematopoietiche dal sangue periferico, allogenico, donatore non consanguineo, HLA-identico
33.6X.00	Trapianto combinato cuore-polmone, NAS		
33.6X.10	Ritripianto combinato cuore-polmone nella stessa degenza ospedaliera	41.0B.25	Trapianto di cellule staminali ematopoietiche dal sangue periferico, allogenico, donatore non consanguineo, non HLA-identico
33.6X.99	Trapianto combinato cuore-polmone, altro		
37.51.00	Trapianto cardiaco, NAS	41.0B.31	Trapianto di cellule staminali ematopoietiche dal sangue del cordone ombelicale, autologo
37.51.10	Trapianto cardiaco		
37.51.20	Ritripianto cardiaco nella stessa degenza ospedaliera	41.0B.32	Trapianto di cellule staminali ematopoietiche dal sangue del cordone ombelicale, allogenico dedicato, donatore consanguineo, HLA-identico
37.51.99	Trapianto cardiaco, altro		
41.0B.09	Trapianto di cellule staminali ematopoietiche, altro	41.0B.33	Trapianto di cellule staminali ematopoietiche dal sangue del cordone ombelicale, allogenico dedicato, donatore consanguineo, non HLA-identico
41.0B.11	Trapianto di cellule staminali ematopoietiche dal midollo osseo, autologo		
41.0B.12	Trapianto di cellule staminali ematopoietiche dal midollo osseo, allogenico, donatore consanguineo, HLA-identico	41.0B.34	Trapianto di cellule staminali ematopoietiche dal sangue del cordone ombelicale, allogenico dedicato, donatore non consanguineo, HLA-identico
41.0B.13	Trapianto di cellule staminali ematopoietiche dal midollo osseo, allogenico, donatore consanguineo, non HLA-identico	41.0B.35	Trapianto di cellule staminali ematopoietiche dal sangue del cordone ombelicale, allogenico dedicato, donatore non consanguineo, non HLA-identico
41.0B.14	Trapianto di cellule staminali ematopoietiche dal midollo osseo, allogenico, donatore non consanguineo, HLA-identico	41.0F.13	Trapianto di cellule CAR (chimeric antigen receptor)-T
41.0B.15	Trapianto di cellule staminali ematopoietiche dal midollo osseo, allogenico, donatore non consanguineo, non HLA-identico	50.50	Trapianto del fegato, NAS
		50.52	Trapianto del fegato, organo intero
		50.53	Trapianto del fegato, fegato split
41.0B.21	Trapianto di cellule staminali ematopoietiche dal sangue periferico, autologo	50.59	Trapianto del fegato, altro
		84.92	Separazione di gemelli siamesi uguali
41.0B.22	Trapianto di cellule staminali ematopoietiche dal sangue periferico, allogenico, donatore consanguineo, HLA-identico	84.93	Separazione di gemelli siamesi diseguali





**ADRG P02****Interventi cardiotoracici o vascolari sul neonato**

Procedura nella tabella P02-1

**DRG P02A****Interventi cardiotoracici o vascolari sul neonato con respirazione assistita > 240 ore**

(Tempo di respirazione artificiale &gt; 95 Stunden) e (Tempo di respirazione artificiale &gt; 240 Stunden)

**DRG P02B****Interventi cardiotoracici o vascolari sul neonato, respirazione assistita > 95 ore**

Tempo di respirazione artificiale &gt; 95 Stunden

**DRG P02C****Interventi cardiotoracici o vascolari sul neonato****Procedura P02-1**

35.31 ↔	Interventi sul muscolo papillare	35.70 ↔	Altra e non specificata riparazione di difetto settale non specificato del cuore
35.32 ↔	Interventi sulle corde tendinee	35.71 ↔	Altra e non specificata riparazione di difetto del setto atriale
35.34 ↔	Infundibulectomia	35.72.00 ↔	Riparazione di difetto del setto ventricolare, NAS
35.35.00 ↔	Interventi sulle trabecole carnose del cuore, NAS	35.72.10 ↔	Chiusura di difetto del setto ventricolare acquisito
35.35.09 ↔	Interventi sulle trabecole carnose del cuore, altro	35.72.99 ↔	Riparazione di difetto del setto ventricolare, altro
35.35.10 ↔	Resezione fibrosa o muscolare sottovalvolare aortica	35.73 ↔	Altra e non specificata riparazione di difetto dei cuscinetti endocardici
35.36.00 ↔	Resezione sopravalvolare, valvola cardiaca, NAS	35.81 ↔	Correzione totale di tetralogia di Fallot
35.36.09 ↔	Resezione sopravalvolare, valvola cardiaca, altro	35.82 ↔	Correzione totale di completa anomalia della connessione venosa polmonare
35.36.11 ↔	Resezione sopravalvolare, valvola aortica	35.83 ↔	Correzione totale del tronco arterioso
35.36.21 ↔	Resezione sopravalvolare, valvola polmonare	35.84 ↔	Correzione totale di trasposizione di grandi vasi, NAC
35.41.00 ↔	Allargamento di difetto esistente del setto atriale, NAS	35.85 ↔	Intervento di Norwood stadio I
35.41.10 ↔	Allargamento di difetto esistente del setto atriale, chirurgica a cielo aperto	35.91 ↔	Trasposizione interatriale del ritorno venoso
35.41.20 ↔	Allargamento di difetto esistente del setto atriale, percutaneo transluminale	35.92 ↔	Creazione di condotto fra ventricolo destro e arteria polmonare
35.41.99 ↔	Allargamento di difetto esistente del setto atriale, altro	35.93 ↔	Creazione di condotto fra il ventricolo sinistro e l'aorta
35.42.00 ↔	Creazione di difetto settale nel cuore, NAS	35.94 ↔	Creazione di condotto fra l'atrio e arteria polmonare
35.42.09 ↔	Creazione di difetto settale nel cuore, altro	35.95 ↔	Revisione di procedure correttive del cuore
35.42.10 ↔	Creazione di difetto settale nel cuore, chirurgica a cielo aperto	35.98.10 ↔	Riparazione percutanea-transluminale di difetto del setto atriale, NAS
35.42.21 ↔	Creazione di difetto settale nel cuore, percutanea transluminale, senza impianto	35.98.11 ↔	Riparazione percutanea-transluminale di difetto del setto atriale (un dispositivo di chiusura)
35.42.22 ↔	Creazione di difetto settale nel cuore, percutanea transluminale, con impianto	35.98.12 ↔	Riparazione percutanea-transluminale di difetto del setto atriale (più di un dispositivo di chiusura)
35.43.00 ↔	Allargamento di difetto esistente del setto interventricolare, NAS	35.98.19 ↔	Riparazione percutanea-transluminale di difetto del setto atriale, altro
35.43.10 ↔	Allargamento di difetto esistente del setto interventricolare, chirurgico a cielo aperto	35.98.30 ↔	Riparazione percutanea-transluminale di difetto del setto ventricolare
35.43.20 ↔	Allargamento di difetto esistente del setto interventricolare, percutaneo transluminale	35.98.99 ↔	Altri interventi sui setti del cuore, altro
35.43.99 ↔	Allargamento di difetto esistente del setto interventricolare, altro	35.A1.00 ↔	Valvulotomia della valvola aortica, NAS
35.50 ↔	Riparazione di difetto settale non specificato del cuore con protesi	35.A1.09 ↔	Valvulotomia della valvola aortica, altro
35.51 ↔	Riparazione di difetto del setto atriale con protesi, tecnica aperta	35.A1.11 ↔	Valvulotomia della valvola aortica tramite sternotomia completa
35.53 ↔	Riparazione con protesi di difetto del setto interventricolare, per via aperta	35.A1.12 ↔	Valvulotomia della valvola aortica tramite toracotomia mini-invasiva (sternotomia parziale superiore, toracotomia laterale)
35.54 ↔	Riparazione di difetti dei cuscinetti endocardici con protesi	35.A1.13 ↔	Valvulotomia della valvola aortica, per via endovascolare
35.55 ↔	Riparazione con protesi di difetto del setto interventricolare, per via chiusa	35.A1.14 ↔	Valvulotomia della valvola aortica catetere-guidata, transapicale
35.60 ↔	Riparazione di difetto di setto non specificato del cuore con innesto tissutale	35.A2.00 ↔	Valvulotomia della valvola mitrale, NAS
35.61 ↔	Riparazione di difetto del setto atriale con innesto tissutale	35.A2.09 ↔	Valvulotomia della valvola mitrale, altro
35.62 ↔	Riparazione di difetto del setto ventricolare con innesto tissutale	35.A2.11 ↔	Valvulotomia della valvola mitrale tramite sternotomia completa
35.63 ↔	Riparazione di difetto dei cuscinetti endocardici con innesto tissutale	35.A2.12 ↔	Valvulotomia della valvola mitrale tramite toracotomia mini-invasiva (sternotomia parziale superiore, toracotomia laterale)

- 35.A2.13 ↔ Valvulotomia della valvola mitrale, per via endovascolare
- 35.A2.14 ↔ Valvulotomia della valvola mitrale catetere-guidata, transapicale
- 35.A3.00 ↔ Valvulotomia della valvola polmonare, NAS
- 35.A3.09 ↔ Valvulotomia della valvola polmonare, altro
- 35.A3.11 ↔ Valvulotomia della valvola polmonare tramite sternotomia completa
- 35.A3.12 ↔ Valvulotomia della valvola polmonare tramite toracotomia mini-invasiva (sternotomia parziale superiore, toracotomia laterale)
- 35.A3.13 ↔ Valvulotomia della valvola polmonare, per via endovascolare
- 35.A3.14 ↔ Valvulotomia della valvola polmonare catetere-guidata, transapicale
- 35.A4.00 ↔ Valvulotomia della valvola tricuspide, NAS
- 35.A4.09 ↔ Valvulotomia della valvola tricuspide, altro
- 35.A4.11 ↔ Valvulotomia della valvola tricuspide tramite sternotomia completa
- 35.A4.12 ↔ Valvulotomia della valvola tricuspide tramite toracotomia mini-invasiva (sternotomia parziale superiore, toracotomia laterale)
- 35.A4.13 ↔ Valvulotomia della valvola tricuspide, per via endovascolare
- 35.A4.14 ↔ Valvulotomia della valvola tricuspide catetere-guidata, transapicale
- 35.C1.00 ↔ Ricostruzione di tasche della valvola aortica, NAS
- 35.C1.09 ↔ Ricostruzione di tasche della valvola aortica, altro
- 35.C1.11 ↔ Ricostruzione di tasche della valvola aortica tramite sternotomia completa
- 35.C1.12 ↔ Ricostruzione di tasche della valvola aortica tramite toracotomia mini-invasiva (sternotomia parziale superiore, toracotomia laterale)
- 35.C2.00 ↔ Ricostruzione di cuspidi della valvola mitrale, NAS
- 35.C2.09 ↔ Ricostruzione di cuspidi della valvola mitrale, altro
- 35.C2.11 ↔ Ricostruzione di cuspidi della valvola mitrale tramite sternotomia completa
- 35.C2.12 ↔ Ricostruzione di cuspidi della valvola mitrale tramite toracotomia mini-invasiva (sternotomia parziale superiore, toracotomia laterale)
- 35.C3.00 ↔ Ricostruzione di tasche della valvola polmonare, NAS
- 35.C3.09 ↔ Ricostruzione di tasche della valvola polmonare, altro
- 35.C3.11 ↔ Ricostruzione di tasche della valvola polmonare tramite sternotomia completa
- 35.C3.12 ↔ Ricostruzione di tasche della valvola polmonare tramite toracotomia mini-invasiva (sternotomia parziale superiore, toracotomia laterale)
- 35.C4.00 ↔ Ricostruzione di cuspidi della valvola tricuspide, NAS
- 35.C4.09 ↔ Ricostruzione di cuspidi della valvola tricuspide, altro
- 35.C4.11 ↔ Ricostruzione di cuspidi della valvola tricuspide tramite sternotomia completa
- 35.C4.12 ↔ Ricostruzione di cuspidi della valvola tricuspide tramite toracotomia mini-invasiva (sternotomia parziale superiore, toracotomia laterale)
- 35.D1.00 ↔ Annuloplastica della valvola aortica, NAS
- 35.D1.09 ↔ Annuloplastica della valvola aortica, altro
- 35.D1.11 ↔ Annuloplastica della valvola aortica tramite sternotomia completa
- 35.D1.12 ↔ Annuloplastica della valvola aortica tramite toracotomia mini-invasiva (sternotomia parziale superiore, toracotomia laterale)
- 35.D1.13 ↔ Annuloplastica della valvola aortica, per via endovascolare
- 35.D1.14 ↔ Annuloplastica della valvola aortica catetere-guidata, transapicale
- 35.D2.00 ↔ Annuloplastica della valvola mitrale, NAS
- 35.D2.09 ↔ Annuloplastica della valvola mitrale, altro
- 35.D2.11 ↔ Annuloplastica della valvola mitrale tramite sternotomia completa
- 35.D2.12 ↔ Annuloplastica della valvola mitrale tramite toracotomia mini-invasiva (sternotomia parziale superiore, toracotomia laterale)
- 35.D2.14 ↔ Annuloplastica della valvola mitrale catetere-guidata, transapicale
- 35.D3.00 ↔ Annuloplastica della valvola polmonare, NAS
- 35.D3.09 ↔ Annuloplastica della valvola polmonare, altro
- 35.D3.11 ↔ Annuloplastica della valvola polmonare tramite sternotomia completa
- 35.D3.12 ↔ Annuloplastica della valvola polmonare tramite toracotomia mini-invasiva (sternotomia parziale superiore, toracotomia laterale)
- 35.D3.13 ↔ Annuloplastica della valvola polmonare, per via endovascolare
- 35.D3.14 ↔ Annuloplastica della valvola polmonare catetere-guidata, transapicale
- 35.D4.00 ↔ Annuloplastica della valvola tricuspide
- 35.D4.09 ↔ Annuloplastica della valvola tricuspide
- 35.D4.11 ↔ Annuloplastica della valvola tricuspide tramite sternotomia completa
- 35.D4.12 ↔ Annuloplastica della valvola tricuspide tramite toracotomia mini-invasiva (sternotomia parziale superiore, toracotomia laterale)
- 35.D4.14 ↔ Annuloplastica della valvola tricuspide catetere-guidata, transapicale
- 35.D4.21 ↔ Annuloplastica della valvola tricuspide, transarteriosa
- 35.D4.22 ↔ Annuloplastica della valvola tricuspide, transvenosa
- 35.E1.11 ↔ Valvuloplastica della valvola aortica tramite sternotomia completa
- 35.E1.12 ↔ Valvuloplastica della valvola aortica tramite toracotomia mini-invasiva (sternotomia parziale superiore, toracotomia laterale)
- 35.E2.11 ↔ Valvuloplastica della valvola mitrale tramite sternotomia completa
- 35.E2.12 ↔ Valvuloplastica della valvola mitrale tramite toracotomia mini-invasiva (sternotomia parziale superiore, toracotomia laterale)
- 35.E3.11 ↔ Valvuloplastica della valvola polmonare tramite sternotomia completa
- 35.E3.12 ↔ Valvuloplastica della valvola polmonare tramite toracotomia mini-invasiva (sternotomia parziale superiore, toracotomia laterale)
- 35.E4.11 ↔ Valvuloplastica della valvola tricuspide tramite sternotomia completa
- 35.E4.12 ↔ Valvuloplastica della valvola tricuspide tramite toracotomia mini-invasiva (sternotomia parziale superiore, toracotomia laterale)
- 35.F1.00 ↔ Sostituzione della valvola aortica con valvola cardiaca protesica o protesi vascolare valvolata, NAS
- 35.F1.09 ↔ Sostituzione della valvola aortica con valvola cardiaca protesica o protesi vascolare valvolata, altro
- 35.F1.11 ↔ Sostituzione della valvola aortica con alloinnesto (omoinnesto), tramite sternotomia completa
- 35.F1.12 ↔ Sostituzione della valvola aortica con alloinnesto (omoinnesto), tramite toracotomia mini-invasiva (sternotomia parziale superiore, toracotomia laterale)
- 35.F1.21 ↔ Sostituzione della valvola aortica con xenoinnesto (bioprotesi), tramite sternotomia completa
- 35.F1.22 ↔ Sostituzione della valvola aortica con xenoinnesto (bioprotesi), tramite toracotomia mini-invasiva (sternotomia parziale superiore, toracotomia laterale)
- 35.F1.24 ↔ Sostituzione della valvola aortica con xenoinnesto (bioprotesi), transapicale
- 35.F1.25 ↔ Sostituzione della valvola aortica con xenoinnesto (bioprotesi), transapicale, mediante sistema percutaneo apicale di accesso e chiusura
- 35.F1.31 ↔ Sostituzione della valvola aortica con xenoinnesto, stentless, tramite sternotomia completa
- 35.F1.32 ↔ Sostituzione della valvola aortica con xenoinnesto, stentless, tramite toracotomia mini-invasiva (sternotomia parziale superiore, toracotomia laterale)

35.F1.34 ↔	Sostituzione della valvola aortica con xenoinnesto, stentless, transapicale	35.F3.09 ↔	Sostituzione della valvola polmonare con valvola cardiaca protesica o protesi vascolare valvolata, altro
35.F1.35 ↔	Sostituzione della valvola aortica con xenoinnesto, stentless, transapicale, mediante sistema percutaneo apicale di accesso e chiusura	35.F3.11 ↔	Sostituzione della valvola polmonare con alloinnesto (omoinnesto), tramite sternotomia completa
35.F1.41 ↔	Sostituzione della valvola aortica con xenoinnesto autoespandente, senza sutura, tramite sternotomia completa	35.F3.12 ↔	Sostituzione della valvola polmonare con alloinnesto (omoinnesto), tramite toracotomia mini-invasiva (sternotomia parziale superiore, toracotomia laterale)
35.F1.42 ↔	Sostituzione della valvola aortica con xenoinnesto autoespandente, senza sutura, tramite toracotomia mini-invasiva (sternotomia parziale superiore, toracotomia laterale)	35.F3.21 ↔	Sostituzione della valvola polmonare con xenoinnesto (bioprotesi), tramite sternotomia completa
35.F1.44 ↔	Sostituzione della valvola aortica con xenoinnesto autoespandente, senza sutura, transapicale	35.F3.22 ↔	Sostituzione della valvola polmonare con xenoinnesto (bioprotesi), tramite toracotomia mini-invasiva (sternotomia parziale superiore, toracotomia laterale)
35.F1.45 ↔	Sostituzione della valvola aortica con xenoinnesto autoespandente, senza sutura, transapicale, mediante sistema percutaneo apicale di accesso e chiusura	35.F3.31 ↔	Sostituzione della valvola polmonare con xenoinnesto, stentless, tramite sternotomia completa
35.F1.51 ↔	Sostituzione della valvola aortica con protesi meccanica, tramite sternotomia completa	35.F3.32 ↔	Sostituzione della valvola polmonare con xenoinnesto, stentless, tramite toracotomia mini-invasiva (sternotomia parziale superiore, toracotomia laterale)
35.F1.52 ↔	Sostituzione della valvola aortica con protesi meccanica, tramite toracotomia mini-invasiva (sternotomia parziale superiore, toracotomia laterale)	35.F3.51 ↔	Sostituzione della valvola polmonare con protesi meccanica, tramite sternotomia completa
35.F1.61 ↔	Sostituzione della valvola aortica con protesi vascolare valvolata, di tipo biologico, tramite sternotomia completa	35.F3.52 ↔	Sostituzione della valvola polmonare con protesi meccanica, tramite toracotomia mini-invasiva (sternotomia parziale superiore, toracotomia laterale)
35.F1.62 ↔	Sostituzione della valvola aortica con protesi vascolare valvolata, di tipo biologico, tramite toracotomia mini-invasiva (sternotomia parziale superiore, toracotomia laterale)	35.F3.61 ↔	Sostituzione della valvola polmonare con protesi vascolare valvolata, di tipo biologico, tramite sternotomia completa
35.F1.71 ↔	Sostituzione della valvola aortica con protesi vascolare valvolata, di tipo meccanico, tramite sternotomia completa	35.F3.62 ↔	Sostituzione della valvola polmonare con protesi vascolare valvolata, di tipo biologico, tramite toracotomia mini-invasiva (sternotomia parziale superiore, toracotomia laterale)
35.F1.72 ↔	Sostituzione della valvola aortica con protesi vascolare valvolata, di tipo meccanico, tramite toracotomia mini-invasiva (sternotomia parziale superiore, toracotomia laterale)	35.F3.71 ↔	Sostituzione della valvola polmonare con protesi vascolare valvolata, di tipo meccanico, tramite sternotomia completa
35.F1.81 ↔	Sostituzione della valvola aortica con alloinnesto (omoinnesto) decellularizzato, mediante sternotomia completa	35.F3.72 ↔	Sostituzione della valvola polmonare con protesi vascolare valvolata, di tipo meccanico, tramite toracotomia mini-invasiva (sternotomia parziale superiore, toracotomia laterale)
35.F1.82 ↔	Sostituzione della valvola aortica con alloinnesto (omoinnesto) decellularizzato, mediante toracotomia mini-invasiva (sternotomia parziale superiore, toracotomia laterale)	35.F3.81 ↔	Sostituzione della valvola polmonare con alloinnesto (omoinnesto) decellularizzato, mediante sternotomia completa
35.F2.00 ↔	Sostituzione della valvola mitrale con valvola cardiaca protesica, NAS	35.F3.82 ↔	Sostituzione della valvola polmonare con alloinnesto (omoinnesto) decellularizzato, mediante toracotomia mini-invasiva (sternotomia parziale superiore, toracotomia laterale)
35.F2.09 ↔	Sostituzione della valvola mitrale con valvola cardiaca protesica, altro	35.F4.00 ↔	Sostituzione della valvola tricuspide con valvola cardiaca protesica, NAS
35.F2.11 ↔	Sostituzione della valvola mitrale con alloinnesto (omoinnesto), tramite sternotomia completa	35.F4.09 ↔	Sostituzione della valvola tricuspide con valvola cardiaca protesica, altro
35.F2.12 ↔	Sostituzione della valvola mitrale con alloinnesto (omoinnesto), tramite toracotomia mini-invasiva (sternotomia parziale superiore, toracotomia laterale)	35.F4.11 ↔	Sostituzione della valvola tricuspide con alloinnesto (omoinnesto), tramite sternotomia completa
35.F2.21 ↔	Sostituzione della valvola mitrale con xenoinnesto (bioprotesi), tramite sternotomia completa	35.F4.12 ↔	Sostituzione della valvola tricuspide con alloinnesto (omoinnesto), tramite toracotomia mini-invasiva (sternotomia parziale superiore, toracotomia laterale)
35.F2.22 ↔	Sostituzione della valvola mitrale con xenoinnesto (bioprotesi), tramite toracotomia mini-invasiva (sternotomia parziale superiore, toracotomia laterale)	35.F4.21 ↔	Sostituzione della valvola tricuspide con xenoinnesto (bioprotesi), tramite sternotomia completa
35.F2.31 ↔	Sostituzione della valvola mitrale con xenoinnesto, stentless, tramite sternotomia completa	35.F4.22 ↔	Sostituzione della valvola tricuspide con xenoinnesto (bioprotesi), tramite toracotomia mini-invasiva (sternotomia parziale superiore, toracotomia laterale)
35.F2.32 ↔	Sostituzione della valvola mitrale con xenoinnesto, stentless, tramite toracotomia mini-invasiva (sternotomia parziale superiore, toracotomia laterale)	35.F4.23 ↔	Sostituzione della valvola tricuspide con xenoinnesto (bioprotesi), per via endovascolare
35.F2.51 ↔	Sostituzione della valvola mitrale con protesi meccanica, tramite sternotomia completa	35.F4.24 ↔	Sostituzione della valvola tricuspide con xenoinnesto (bioprotesi), transapicale
35.F2.52 ↔	Sostituzione della valvola mitrale con protesi meccanica, tramite toracotomia mini-invasiva (sternotomia parziale superiore, toracotomia laterale)	35.F4.31 ↔	Sostituzione della valvola tricuspide con xenoinnesto, stentless, tramite sternotomia completa
35.F3.00 ↔	Sostituzione della valvola polmonare con valvola cardiaca protesica o protesi vascolare valvolata, NAS	35.F4.32 ↔	Sostituzione della valvola tricuspide con xenoinnesto, stentless, tramite toracotomia mini-invasiva (sternotomia parziale superiore, toracotomia laterale)

- 35.F4.33 ↔ Sostituzione della valvola tricuspide con xenoinnesto, stentless, per via endovascolare
- 35.F4.34 ↔ Sostituzione della valvola tricuspide con xenoinnesto, stentless, transapicale
- 35.F4.51 ↔ Sostituzione della valvola tricuspide con protesi meccanica, tramite sternotomia completa
- 35.F4.52 ↔ Sostituzione della valvola tricuspide con protesi meccanica, tramite toracotomia mini-invasiva (sternotomia parziale superiore, toracotomia laterale)
- 35.G0 ↔ Revisione di sostituzione di valvola cardiaca, NAS
- 35.G1.11 ↔ Revisione di sostituzione della valvola aortica, tramite sternotomia completa
- 35.G1.12 ↔ Revisione di sostituzione della valvola aortica, tramite toracotomia mini-invasiva (sternotomia parziale superiore, toracotomia laterale)
- 35.G1.13 ↔ Revisione di sostituzione della valvola aortica, per via endovascolare
- 35.G1.14 ↔ Revisione di sostituzione della valvola aortica, transapicale
- 35.G2.11 ↔ Revisione di sostituzione della valvola mitrale, tramite sternotomia completa
- 35.G2.12 ↔ Revisione di sostituzione della valvola mitrale, tramite toracotomia mini-invasiva (sternotomia parziale superiore, toracotomia laterale)
- 35.G2.13 ↔ Revisione di sostituzione della valvola mitrale, per via endovascolare
- 35.G2.14 ↔ Revisione di sostituzione della valvola mitrale, transapicale
- 35.G3.11 ↔ Revisione di sostituzione della valvola polmonare, tramite sternotomia completa
- 35.G3.12 ↔ Revisione di sostituzione della valvola polmonare, tramite toracotomia mini-invasiva (sternotomia parziale superiore, toracotomia laterale)
- 35.G3.13 ↔ Revisione di sostituzione della valvola polmonare, per via endovascolare
- 35.G3.14 ↔ Revisione di sostituzione della valvola polmonare, transapicale
- 35.G4.11 ↔ Revisione di sostituzione della valvola tricuspide, tramite sternotomia completa
- 35.G4.12 ↔ Revisione di sostituzione della valvola tricuspide, tramite toracotomia mini-invasiva (sternotomia parziale superiore, toracotomia laterale)
- 35.G4.13 ↔ Revisione di sostituzione della valvola tricuspide, per via endovascolare
- 35.G4.14 ↔ Revisione di sostituzione della valvola tricuspide, transapicale
- 35.G9 ↔ Revisione di sostituzione di valvola cardiaca, altro
- 35.H1.00 ↔ Rimozione nonché impianto di nuova valvola aortica protesica o protesi vascolare valvolata, NAS
- 35.H1.09 ↔ Rimozione nonché impianto di nuova valvola aortica protesica o protesi vascolare valvolata, altro
- 35.H1.11 ↔ Rimozione di valvola aortica protesica nonché impianto di alloinnesto (omoinnesto), tramite sternotomia completa
- 35.H1.12 ↔ Rimozione di valvola aortica protesica nonché impianto di alloinnesto (omoinnesto), tramite toracotomia mini-invasiva (sternotomia parziale superiore, toracotomia laterale)
- 35.H1.21 ↔ Rimozione di valvola aortica protesica nonché impianto di xenoinnesto (bioprotesi), tramite sternotomia completa
- 35.H1.22 ↔ Rimozione di valvola aortica protesica nonché impianto di xenoinnesto (bioprotesi), tramite toracotomia mini-invasiva (sternotomia parziale superiore, toracotomia laterale)
- 35.H1.31 ↔ Rimozione di valvola aortica protesica nonché impianto di xenoinnesto, stentless, tramite sternotomia completa
- 35.H1.32 ↔ Rimozione di valvola aortica protesica nonché impianto di xenoinnesto, stentless, tramite toracotomia mini-invasiva (sternotomia parziale superiore, toracotomia laterale)
- 35.H1.41 ↔ Rimozione di valvola aortica protesica nonché impianto di xenoinnesto autoespandente, senza sutura, tramite sternotomia completa
- 35.H1.42 ↔ Rimozione di valvola aortica protesica nonché impianto di xenoinnesto autoespandente, senza sutura, tramite toracotomia mini-invasiva (sternotomia parziale superiore, toracotomia laterale)
- 35.H1.51 ↔ Rimozione di valvola aortica protesica nonché impianto di protesi meccanica, tramite sternotomia completa
- 35.H1.52 ↔ Rimozione di valvola aortica protesica nonché impianto di protesi meccanica, tramite toracotomia mini-invasiva (sternotomia parziale superiore, toracotomia laterale)
- 35.H1.61 ↔ Rimozione di valvola aortica protesica nonché impianto di protesi vascolare valvolata, di tipo biologico, tramite sternotomia completa
- 35.H1.62 ↔ Rimozione di valvola aortica protesica nonché impianto di protesi vascolare valvolata, di tipo biologico, tramite toracotomia mini-invasiva (sternotomia parziale superiore, toracotomia laterale)
- 35.H1.71 ↔ Rimozione di valvola aortica protesica nonché impianto di protesi vascolare valvolata, di tipo meccanico, tramite sternotomia completa
- 35.H1.72 ↔ Rimozione di valvola aortica protesica nonché impianto di protesi vascolare valvolata, di tipo meccanico, tramite toracotomia mini-invasiva (sternotomia parziale superiore, toracotomia laterale)
- 35.H1.81 ↔ Rimozione di valvola aortica protesica nonché impianto di alloinnesto (omoinnesto) decellularizzato, mediante sternotomia completa
- 35.H1.82 ↔ Rimozione di valvola aortica protesica nonché impianto di alloinnesto (omoinnesto) decellularizzato, mediante toracotomia mini-invasiva (sternotomia parziale superiore, toracotomia laterale)
- 35.H2.00 ↔ Rimozione nonché impianto di nuova valvola mitrale protesica, NAS
- 35.H2.09 ↔ Rimozione nonché impianto di nuova valvola mitrale protesica, altro
- 35.H2.11 ↔ Rimozione di valvola mitrale protesica nonché impianto di alloinnesto (omoinnesto), tramite sternotomia completa
- 35.H2.12 ↔ Rimozione di valvola mitrale protesica nonché impianto di alloinnesto (omoinnesto), tramite toracotomia mini-invasiva (sternotomia parziale superiore, toracotomia laterale)
- 35.H2.21 ↔ Rimozione di valvola mitrale protesica nonché impianto di xenoinnesto (bioprotesi), tramite sternotomia completa
- 35.H2.22 ↔ Rimozione di valvola mitrale protesica nonché impianto di xenoinnesto (bioprotesi), tramite toracotomia mini-invasiva (sternotomia parziale superiore, toracotomia laterale)
- 35.H2.23 ↔ Rimozione di valvola mitrale protesica nonché impianto di xenoinnesto (bioprotesi), per via endovascolare
- 35.H2.24 ↔ Rimozione di valvola mitrale protesica nonché impianto di xenoinnesto (bioprotesi), transapicale
- 35.H2.31 ↔ Rimozione di valvola mitrale protesica nonché impianto di xenoinnesto, stentless, tramite sternotomia completa
- 35.H2.32 ↔ Rimozione di valvola mitrale protesica nonché impianto di xenoinnesto, stentless, tramite toracotomia mini-invasiva (sternotomia parziale superiore, toracotomia laterale)

- 35.H2.33 ↔ Rimozione di valvola mitrale protesica nonché impianto di xenoinnesto, stentless, per via endovascolare
- 35.H2.34 ↔ Rimozione di valvola mitrale protesica nonché impianto di xenoinnesto, stentless, transapicale
- 35.H2.51 ↔ Rimozione di valvola mitrale protesica nonché impianto di protesi meccanica, tramite sternotomia completa
- 35.H2.52 ↔ Rimozione di valvola mitrale protesica nonché impianto di protesi meccanica, tramite toracotomia mini-invasiva (sternotomia parziale superiore, toracotomia laterale)
- 35.H3.00 ↔ Rimozione nonché impianto di nuova valvola polmonare protesica o protesi vascolare valvolata, NAS
- 35.H3.09 ↔ Rimozione nonché impianto di nuova valvola polmonare protesica o protesi vascolare valvolata, altro
- 35.H3.11 ↔ Rimozione di valvola polmonare protesica nonché impianto di alloinnesto (omoinnesto), tramite sternotomia completa
- 35.H3.12 ↔ Rimozione di valvola polmonare protesica nonché impianto di alloinnesto (omoinnesto), tramite toracotomia mini-invasiva (sternotomia parziale superiore, toracotomia laterale)
- 35.H3.21 ↔ Rimozione di valvola polmonare protesica nonché impianto di xenoinnesto (bioprotesi), tramite sternotomia completa
- 35.H3.22 ↔ Rimozione di valvola polmonare protesica nonché impianto di xenoinnesto (bioprotesi), tramite toracotomia mini-invasiva (sternotomia parziale superiore, toracotomia laterale)
- 35.H3.31 ↔ Rimozione di valvola polmonare protesica nonché impianto di xenoinnesto, stentless, tramite sternotomia completa
- 35.H3.32 ↔ Rimozione di valvola polmonare protesica nonché impianto di xenoinnesto, stentless, tramite toracotomia mini-invasiva (sternotomia parziale superiore, toracotomia laterale)
- 35.H3.51 ↔ Rimozione di valvola polmonare protesica nonché impianto di protesi meccanica, tramite sternotomia completa
- 35.H3.52 ↔ Rimozione di valvola polmonare protesica nonché impianto di protesi meccanica, tramite toracotomia mini-invasiva (sternotomia parziale superiore, toracotomia laterale)
- 35.H3.61 ↔ Rimozione di valvola polmonare protesica nonché impianto di protesi vascolare valvolata, di tipo biologico, tramite sternotomia completa
- 35.H3.62 ↔ Rimozione di valvola polmonare protesica nonché impianto di protesi vascolare valvolata, di tipo biologico, tramite toracotomia mini-invasiva (sternotomia parziale superiore, toracotomia laterale)
- 35.H3.71 ↔ Rimozione di valvola polmonare protesica nonché impianto di protesi vascolare valvolata, di tipo meccanico, tramite sternotomia completa
- 35.H3.72 ↔ Rimozione di valvola polmonare protesica nonché impianto di protesi vascolare valvolata, di tipo meccanico, tramite toracotomia mini-invasiva (sternotomia parziale superiore, toracotomia laterale)
- 35.H3.81 ↔ Rimozione di valvola polmonare protesica nonché impianto di alloinnesto (omoinnesto) decellularizzato, mediante sternotomia completa
- 35.H3.82 ↔ Rimozione di valvola polmonare protesica nonché impianto di alloinnesto (omoinnesto) decellularizzato, mediante toracotomia mini-invasiva (sternotomia parziale superiore, toracotomia laterale)
- 35.H4.00 ↔ Rimozione nonché impianto di nuova valvola tricuspide protesica, NAS
- 35.H4.09 ↔ Rimozione nonché impianto di nuova valvola tricuspide protesica, altro
- 35.H4.11 ↔ Rimozione di valvola tricuspide protesica nonché impianto di alloinnesto (omoinnesto), tramite sternotomia completa
- 35.H4.12 ↔ Rimozione di valvola tricuspide protesica nonché impianto di alloinnesto (omoinnesto), tramite toracotomia mini-invasiva (sternotomia parziale superiore, toracotomia laterale)
- 35.H4.21 ↔ Rimozione di valvola tricuspide protesica nonché impianto di xenoinnesto (bioprotesi), tramite sternotomia completa
- 35.H4.22 ↔ Rimozione di valvola tricuspide protesica nonché impianto di xenoinnesto (bioprotesi), tramite toracotomia mini-invasiva (sternotomia parziale superiore, toracotomia laterale)
- 35.H4.23 ↔ Rimozione di valvola tricuspide protesica nonché impianto di xenoinnesto (bioprotesi), per via endovascolare
- 35.H4.31 ↔ Rimozione di valvola tricuspide protesica nonché impianto di xenoinnesto, stentless, tramite sternotomia completa
- 35.H4.32 ↔ Rimozione di valvola tricuspide protesica nonché impianto di xenoinnesto, stentless, tramite toracotomia mini-invasiva (sternotomia parziale superiore, toracotomia laterale)
- 35.H4.33 ↔ Rimozione di valvola tricuspide protesica nonché impianto di xenoinnesto, stentless, per via endovascolare
- 35.H4.51 ↔ Rimozione di valvola tricuspide protesica nonché impianto di protesi meccanica, tramite sternotomia completa
- 35.H4.52 ↔ Rimozione di valvola tricuspide protesica nonché impianto di protesi meccanica, tramite toracotomia mini-invasiva (sternotomia parziale superiore, toracotomia laterale)
- 35.I1.11 ↔ Intervento di Brock
- 35.I2.11 ↔ Intervento di Ross
- 35.I3.11 ↔ Intervento di Tirone David
- 35.I3.12 ↔ Intervento di Yacoub
- 36.03.00 ↔ Angioplastica dell'arteria coronarica a torace aperto, NAS
- 36.03.09 ↔ Angioplastica dell'arteria coronarica a torace aperto, altro
- 36.03.11 ↔ Endarteriectomia di arterie coronarie, chirurgica a cielo aperto
- 36.03.12 ↔ Endarteriectomia di arterie coronarie con innesto a patch, chirurgica a cielo aperto
- 36.03.21 ↔ Endarteriectomia di arterie coronarie, chirurgica a cielo aperto, con impianto di stents senza liberazione di sostanza medicamentosa, in un'arteria coronaria
- 36.03.22 ↔ Endarteriectomia di arterie coronarie, chirurgica a cielo aperto, con impianto di stents senza liberazione di sostanza medicamentosa, in più arterie coronarie
- 36.03.31 ↔ Endarteriectomia di arterie coronarie, chirurgica a cielo aperto, con impianto di stents autoespandenti senza liberazione di sostanza medicamentosa, in un'arteria coronaria
- 36.03.32 ↔ Endarteriectomia di arterie coronarie, chirurgica a cielo aperto, con impianto di stents autoespandenti senza liberazione di sostanza medicamentosa, in più arterie coronarie
- 36.03.41 ↔ Endarteriectomia di arterie coronarie, chirurgica a cielo aperto, con impianto di stents per biforcazioni senza liberazione di sostanza medicamentosa
- 36.03.51 ↔ Endarteriectomia di arterie coronarie, chirurgica a cielo aperto, con impianto di stents con liberazione di sostanza medicamentosa, in un'arteria coronaria
- 36.03.52 ↔ Endarteriectomia di arterie coronarie, chirurgica a cielo aperto, con impianto di stents con liberazione di sostanza medicamentosa, in più arterie coronarie

36.03.61 ↔	Enderarteriectomia di arterie coronarie, chirurgica a cielo aperto, con impianto di stents autoespandenti con liberazione di sostanza medicamentosa, in un'arteria coronaria	36.11.99 ↔	Bypass semplice (aorto)coronarico, secondo la tecnica e il materiale, altro
36.03.62 ↔	Enderarteriectomia di arterie coronarie, chirurgica a cielo aperto, con impianto di stents autoespandenti con liberazione di sostanza medicamentosa, in più arterie coronarie	36.12.00 ↔	Duplici bypass (aorto)coronarico, secondo la tecnica e il materiale, NAS
36.03.71 ↔	Enderarteriectomia di arterie coronarie, chirurgica a cielo aperto, con impianto di stent per biforcazioni con liberazione di sostanza medicamentosa	36.12.21 ↔	Duplici bypass (aorto)coronarico, chirurgico a cielo aperto (toracotomia, minitoracotomia, sternotomia), con arteria autologa, arteria radiale
36.03.81 ↔	Enderarteriectomia di arterie coronarie, chirurgica a cielo aperto, con impianto di stents rivestiti in un'arteria coronaria	36.12.22 ↔	Duplici bypass (aorto)coronarico, chirurgico a cielo aperto (toracotomia, minitoracotomia, sternotomia), con arteria autologa, arteria mammaria interna (arteria toracica interna)
36.03.82 ↔	Enderarteriectomia di arterie coronarie, chirurgica a cielo aperto, con impianto di stents rivestiti in più arterie coronarie	36.12.23 ↔	Duplici bypass (aorto)coronarico, chirurgico a cielo aperto (toracotomia, minitoracotomia, sternotomia), con arteria autologa, innesto libero di arteria mammaria interna (IMA) (arteria toracica interna)
36.09 ↔	Altra rimozione di ostruzione dell'arteria coronarica	36.12.24 ↔	Duplici bypass (aorto)coronarico, chirurgico a cielo aperto (toracotomia, minitoracotomia, sternotomia), con arteria autologa, arteria addominale
36.10 ↔	Bypass aortocoronarico per rivascolarizzazione cardiaca, NAS	36.12.25 ↔	Duplici bypass (aorto)coronarico, chirurgico a cielo aperto (toracotomia, minitoracotomia, sternotomia), con arteria autologa, altra arteria
36.11.00 ↔	Bypass semplice (aorto)coronarico, secondo la tecnica e il materiale, NAS	36.12.26 ↔	Duplici bypass (aorto)coronarico, chirurgico a cielo aperto (toracotomia, minitoracotomia, sternotomia), con vena autologa, senza mesh esterno di supporto
36.11.21 ↔	Bypass semplice (aorto)coronarico, chirurgico a cielo aperto (toracotomia, minitoracotomia, sternotomia), con arteria autologa, arteria radiale	36.12.27 ↔	Duplici bypass (aorto)coronarico, chirurgico a cielo aperto (toracotomia, minitoracotomia, sternotomia), con vena autologa, con mesh esterno di supporto
36.11.22 ↔	Bypass semplice (aorto)coronarico, chirurgico a cielo aperto (toracotomia, minitoracotomia, sternotomia), con arteria autologa, arteria mammaria interna (arteria toracica interna)	36.12.28 ↔	Duplici bypass (aorto)coronarico, chirurgico a cielo aperto (toracotomia, minitoracotomia, sternotomia), con xenotrapianto
36.11.23 ↔	Bypass semplice (aorto)coronarico, chirurgico a cielo aperto (toracotomia, minitoracotomia, sternotomia), con arteria autologa, innesto libero di arteria mammaria interna (IMA) (arteria toracica interna)	36.12.2A ↔	Duplici bypass (aorto)coronarico, chirurgico a cielo aperto (toracotomia, minitoracotomia, sternotomia), con protesi vascolare
36.11.24 ↔	Bypass semplice (aorto)coronarico, chirurgico a cielo aperto (toracotomia, minitoracotomia, sternotomia), con arteria autologa, arteria addominale	36.12.31 ↔	Duplici bypass (aorto)coronarico, mini-invasivo, con arteria autologa, arteria radiale
36.11.25 ↔	Bypass semplice (aorto)coronarico, chirurgico a cielo aperto (toracotomia, minitoracotomia, sternotomia), con arteria autologa, altra arteria	36.12.32 ↔	Duplici bypass (aorto)coronarico, mini-invasivo, con arteria autologa, arteria mammaria interna (arteria toracica interna)
36.11.26 ↔	Bypass semplice (aorto)coronarico, chirurgico a cielo aperto (toracotomia, minitoracotomia, sternotomia), con vena autologa, senza mesh esterno di supporto	36.12.33 ↔	Duplici bypass (aorto)coronarico, mini-invasivo, con arteria autologa, innesto libero di arteria mammaria interna (IMA) (arteria toracica interna)
36.11.27 ↔	Bypass semplice (aorto)coronarico, chirurgico a cielo aperto (toracotomia, minitoracotomia, sternotomia), con vena autologa, con mesh esterno di supporto	36.12.34 ↔	Duplici bypass (aorto)coronarico, mini-invasivo, con arteria autologa, arteria addominale
36.11.28 ↔	Bypass semplice (aorto)coronarico, chirurgico a cielo aperto (toracotomia, minitoracotomia, sternotomia), con xenotrapianto	36.12.35 ↔	Duplici bypass (aorto)coronarico, mini-invasivo, con arteria autologa, altra arteria
36.11.2A ↔	Bypass semplice (aorto)coronarico, chirurgico a cielo aperto (toracotomia, minitoracotomia, sternotomia), con protesi vascolare	36.12.36 ↔	Duplici bypass (aorto)coronarico, mini-invasivo, con vena autologa, senza mesh esterno di supporto
36.11.31 ↔	Bypass semplice (aorto)coronarico, mini-invasivo, con arteria autologa, arteria radiale	36.12.37 ↔	Duplici bypass (aorto)coronarico, mini-invasivo, con vena autologa, con mesh esterno di supporto
36.11.32 ↔	Bypass semplice (aorto)coronarico, mini-invasivo, con arteria autologa, arteria mammaria interna (arteria toracica interna)	36.12.38 ↔	Duplici bypass (aorto)coronarico, mini-invasivo, con xenotrapianto
36.11.33 ↔	Bypass semplice (aorto)coronarico, mini-invasivo, con arteria autologa, innesto libero di arteria mammaria interna (IMA) (arteria toracica interna)	36.12.3A ↔	Duplici bypass (aorto)coronarico, mini-invasivo, con protesi vascolare
36.11.34 ↔	Bypass semplice (aorto)coronarico, mini-invasivo, con arteria autologa, arteria addominale	36.12.99 ↔	Duplici bypass (aorto)coronarico, secondo la tecnica e il materiale, altro
36.11.35 ↔	Bypass semplice (aorto)coronarico, mini-invasivo, con arteria autologa, altra arteria	36.13.00 ↔	Triplice bypass (aorto)coronarico, secondo la tecnica e il materiale, NAS
36.11.36 ↔	Bypass semplice (aorto)coronarico, mini-invasivo, con vena autologa, senza mesh esterno di supporto	36.13.21 ↔	Triplice bypass (aorto)coronarico, chirurgico a cielo aperto (toracotomia, minitoracotomia, sternotomia), con arteria autologa, arteria radiale
36.11.37 ↔	Bypass semplice (aorto)coronarico, mini-invasivo, con vena autologa, con mesh esterno di supporto	36.13.22 ↔	Triplice bypass (aorto)coronarico, chirurgico a cielo aperto (toracotomia, minitoracotomia, sternotomia), con arteria autologa, arteria mammaria interna (arteria toracica interna)
36.11.38 ↔	Bypass semplice (aorto)coronarico, mini-invasivo, con xenotrapianto	36.13.23 ↔	Triplice bypass (aorto)coronarico, chirurgico a cielo aperto (toracotomia, minitoracotomia, sternotomia), con arteria autologa, innesto libero di arteria mammaria interna (IMA) (arteria toracica interna)
36.11.3A ↔	Bypass semplice (aorto)coronarico, mini-invasivo, con protesi vascolare	36.13.24 ↔	Triplice bypass (aorto)coronarico, chirurgico a cielo aperto (toracotomia, minitoracotomia, sternotomia), con arteria autologa, arteria addominale

36.13.25 ↔	Triplice bypass (aorto)coronarico, chirurgico a cielo aperto (toracotomia, minitoracotomia, sternotomia), con arteria autologa, altra arteria	36.18.1A ↔	Quadruplo bypass (aorto)coronarico, chirurgico a cielo aperto (toracotomia, minitoracotomia, sternotomia), con protesi vascolare
36.13.26 ↔	Triplice bypass (aorto)coronarico, chirurgico a cielo aperto (toracotomia, minitoracotomia, sternotomia), con vena autologa, senza mesh esterno di supporto	36.18.21 ↔	Quadruplo bypass (aorto)coronarico, mini-invasivo, con arteria autologa, arteria radiale
36.13.27 ↔	Triplice bypass (aorto)coronarico, chirurgico a cielo aperto (toracotomia, minitoracotomia, sternotomia), con vena autologa, con mesh esterno di supporto	36.18.22 ↔	Quadruplo bypass (aorto)coronarico, mini-invasivo, con arteria autologa, arteria mammaria interna (arteria toracica interna)
36.13.28 ↔	Triplice bypass (aorto)coronarico, chirurgico a cielo aperto (toracotomia, minitoracotomia, sternotomia), con xenotrapianto	36.18.23 ↔	Quadruplo bypass (aorto)coronarico, mini-invasivo, con arteria autologa, innesto libero di arteria mammaria interna (IMA) (arteria toracica interna)
36.13.2A ↔	Triplice bypass (aorto)coronarico, chirurgico a cielo aperto (toracotomia, minitoracotomia, sternotomia), con protesi vascolare	36.18.24 ↔	Quadruplo bypass (aorto)coronarico, mini-invasivo, con arteria autologa, arteria addominale
36.13.31 ↔	Triplice bypass (aorto)coronarico, mini-invasivo, con arteria autologa, arteria radiale	36.18.25 ↔	Quadruplo bypass (aorto)coronarico, mini-invasivo, con arteria autologa, altra arteria
36.13.32 ↔	Triplice bypass (aorto)coronarico, mini-invasivo, con arteria autologa, arteria mammaria interna (arteria toracica interna)	36.18.26 ↔	Quadruplo bypass (aorto)coronarico, mini-invasivo, con vena autologa, senza mesh esterno di supporto
36.13.33 ↔	Triplice bypass (aorto)coronarico, mini-invasivo, con arteria autologa, innesto libero di arteria mammaria interna (IMA) (arteria toracica interna)	36.18.27 ↔	Quadruplo bypass (aorto)coronarico, mini-invasivo, con vena autologa, con mesh esterno di supporto
36.13.34 ↔	Triplice bypass (aorto)coronarico, mini-invasivo, con arteria autologa, arteria addominale	36.18.28 ↔	Quadruplo bypass (aorto)coronarico, mini-invasivo, con xenotrapianto
36.13.35 ↔	Triplice bypass (aorto)coronarico, mini-invasivo, con arteria autologa, altra arteria	36.18.2A ↔	Quadruplo bypass (aorto)coronarico, mini-invasivo, con protesi vascolare
36.13.36 ↔	Triplice bypass (aorto)coronarico, mini-invasivo, con vena autologa, senza mesh esterno di supporto	36.18.99 ↔	Quadruplo bypass (aorto)coronarico, secondo la tecnica e il materiale, altro
36.13.37 ↔	Triplice bypass (aorto)coronarico, mini-invasivo, con vena autologa, con mesh esterno di supporto	36.19 ↔	Bypass per rivascularizzazione cardiaca, altro
36.13.38 ↔	Triplice bypass (aorto)coronarico, mini-invasivo, con xenotrapianto	36.1A.00 ↔	Quintuplo bypass (aorto)coronarico, secondo la tecnica e il materiale, NAS
36.13.3A ↔	Triplice bypass (aorto)coronarico, mini-invasivo, con protesi vascolare	36.1A.11 ↔	Quintuplo bypass (aorto)coronarico, chirurgico a cielo aperto (toracotomia, minitoracotomia, sternotomia), con arteria autologa, arteria radiale
36.13.99 ↔	Triplice bypass (aorto)coronarico, secondo la tecnica e il materiale, altro	36.1A.12 ↔	Quintuplo bypass (aorto)coronarico, chirurgico a cielo aperto (toracotomia, minitoracotomia, sternotomia), con arteria autologa, arteria mammaria interna (arteria toracica interna)
36.18.00 ↔	Quadruplo bypass (aorto)coronarico, secondo la tecnica e il materiale, NAS	36.1A.13 ↔	Quintuplo bypass (aorto)coronarico, chirurgico a cielo aperto (toracotomia, minitoracotomia, sternotomia), con arteria autologa, innesto libero di arteria mammaria interna (IMA) (arteria toracica interna)
36.18.11 ↔	Quadruplo bypass (aorto)coronarico, chirurgico a cielo aperto (toracotomia, minitoracotomia, sternotomia), con arteria autologa, arteria radiale	36.1A.14 ↔	Quintuplo bypass (aorto)coronarico, chirurgico a cielo aperto (toracotomia, minitoracotomia, sternotomia), con arteria autologa, arteria addominale
36.18.12 ↔	Quadruplo bypass (aorto)coronarico, chirurgico a cielo aperto (toracotomia, minitoracotomia, sternotomia), con arteria autologa, arteria mammaria interna (arteria toracica interna)	36.1A.15 ↔	Quintuplo bypass (aorto)coronarico, chirurgico a cielo aperto (toracotomia, minitoracotomia, sternotomia), con arteria autologa, altra arteria
36.18.13 ↔	Quadruplo bypass (aorto)coronarico, chirurgico a cielo aperto (toracotomia, minitoracotomia, sternotomia), con arteria autologa, innesto libero di arteria mammaria interna (IMA) (arteria toracica interna)	36.1A.16 ↔	Quintuplo bypass (aorto)coronarico, chirurgico a cielo aperto (toracotomia, minitoracotomia, sternotomia), con vena autologa, senza mesh esterno di supporto
36.18.14 ↔	Quadruplo bypass (aorto)coronarico, chirurgico a cielo aperto (toracotomia, minitoracotomia, sternotomia), con arteria autologa, arteria addominale	36.1A.17 ↔	Quintuplo bypass (aorto)coronarico, chirurgico a cielo aperto (toracotomia, minitoracotomia, sternotomia), con vena autologa, con mesh esterno di supporto
36.18.15 ↔	Quadruplo bypass (aorto)coronarico, chirurgico a cielo aperto (toracotomia, minitoracotomia, sternotomia), con arteria autologa, altra arteria	36.1A.18 ↔	Quintuplo bypass (aorto)coronarico, chirurgico a cielo aperto (toracotomia, minitoracotomia, sternotomia), con xenotrapianto
36.18.16 ↔	Quadruplo bypass (aorto)coronarico, chirurgico a cielo aperto (toracotomia, minitoracotomia, sternotomia), con vena autologa, senza mesh esterno di supporto	36.1A.1A ↔	Quintuplo bypass (aorto)coronarico, chirurgico a cielo aperto (toracotomia, minitoracotomia, sternotomia), con protesi vascolare
36.18.17 ↔	Quadruplo bypass (aorto)coronarico, chirurgico a cielo aperto (toracotomia, minitoracotomia, sternotomia), con vena autologa, con mesh esterno di supporto	36.1A.21 ↔	Quintuplo bypass (aorto)coronarico, mini-invasivo, con arteria autologa, arteria radiale
36.18.18 ↔	Quadruplo bypass (aorto)coronarico, chirurgico a cielo aperto (toracotomia, minitoracotomia, sternotomia), con xenotrapianto	36.1A.22 ↔	Quintuplo bypass (aorto)coronarico, mini-invasivo, con arteria autologa, arteria mammaria interna (arteria toracica interna)
		36.1A.23 ↔	Quintuplo bypass (aorto)coronarico, mini-invasivo, con arteria autologa, innesto libero di arteria mammaria interna (IMA) (arteria toracica interna)
		36.1A.24 ↔	Quintuplo bypass (aorto)coronarico, mini-invasivo, con arteria autologa, arteria addominale



- 36.1A.25 ↔ Quintuplo bypass (aorto)coronarico, mini-invasivo, con arteria autologa, altra arteria
- 36.1A.26 ↔ Quintuplo bypass (aorto)coronarico, mini-invasivo, con vena autologa, senza mesh esterno di supporto
- 36.1A.27 ↔ Quintuplo bypass (aorto)coronarico, mini-invasivo, con vena autologa, con mesh esterno di supporto
- 36.1A.28 ↔ Quintuplo bypass (aorto)coronarico, mini-invasivo, con xenotrapianto
- 36.1A.2A ↔ Quintuplo bypass (aorto)coronarico, mini-invasivo, con protesi vascolare
- 36.1A.99 ↔ Quintuplo bypass (aorto)coronarico, altro
- 36.1B.00 ↔ Sestuplo e ulteriore bypass (aorto)coronarico, secondo la tecnica e il materiale, NAS
- 36.1B.11 ↔ Sestuplo e ulteriore bypass (aorto)coronarico, chirurgico a cielo aperto (toracotomia, minitoracotomia, sternotomia), con arteria autologa, arteria radiale
- 36.1B.12 ↔ Sestuplo e ulteriore bypass (aorto)coronarico, chirurgico a cielo aperto (toracotomia, minitoracotomia, sternotomia), con arteria autologa, arteria mammaria interna (arteria toracica interna)
- 36.1B.13 ↔ Sestuplo e ulteriore bypass (aorto)coronarico, chirurgico a cielo aperto (toracotomia, minitoracotomia, sternotomia), con arteria autologa, innesto libero di arteria mammaria interna (IMA) (arteria toracica interna)
- 36.1B.14 ↔ Sestuplo e ulteriore bypass (aorto)coronarico, chirurgico a cielo aperto (toracotomia, minitoracotomia, sternotomia), con arteria autologa, arteria addominale
- 36.1B.15 ↔ Sestuplo e ulteriore bypass (aorto)coronarico, chirurgico a cielo aperto (toracotomia, minitoracotomia, sternotomia), con arteria autologa, altra arteria
- 36.1B.16 ↔ Sestuplo e ulteriore bypass (aorto)coronarico, chirurgico a cielo aperto (toracotomia, minitoracotomia, sternotomia), con vena autologa, senza mesh esterno di supporto
- 36.1B.17 ↔ Sestuplo e ulteriore bypass (aorto)coronarico, chirurgico a cielo aperto (toracotomia, minitoracotomia, sternotomia), con vena autologa, con mesh esterno di supporto
- 36.1B.18 ↔ Sestuplo e ulteriore bypass (aorto)coronarico, chirurgico a cielo aperto (toracotomia, minitoracotomia, sternotomia), con xenotrapianto
- 36.1B.1A ↔ Sestuplo e ulteriore bypass (aorto)coronarico, chirurgico a cielo aperto (toracotomia, minitoracotomia, sternotomia), con protesi vascolare
- 36.1B.21 ↔ Sestuplo e ulteriore bypass (aorto)coronarico, mini-invasivo, con arteria autologa, arteria radiale
- 36.1B.22 ↔ Sestuplo e ulteriore bypass (aorto)coronarico, mini-invasivo, con arteria autologa, arteria mammaria interna (arteria toracica interna)
- 36.1B.23 ↔ Sestuplo e ulteriore bypass (aorto)coronarico, mini-invasivo, con arteria autologa, innesto libero di arteria mammaria interna (IMA) (arteria toracica interna)
- 36.1B.24 ↔ Sestuplo e ulteriore bypass (aorto)coronarico, mini-invasivo, con arteria autologa, arteria addominale
- 36.1B.25 ↔ Sestuplo e ulteriore bypass (aorto)coronarico, mini-invasivo, con arteria autologa, altra arteria
- 36.1B.26 ↔ Sestuplo e ulteriore bypass (aorto)coronarico, mini-invasivo, con vena autologa, senza mesh esterno di supporto
- 36.1B.27 ↔ Sestuplo e ulteriore bypass (aorto)coronarico, mini-invasivo, con vena autologa, con mesh esterno di supporto
- 36.1B.28 ↔ Sestuplo e ulteriore bypass (aorto)coronarico, mini-invasivo, con xenotrapianto
- 36.1B.2A ↔ Sestuplo e ulteriore bypass (aorto)coronarico, mini-invasivo, con protesi vascolare
- 36.1B.99 ↔ Sestuplo e ulteriore bypass (aorto)coronarico, secondo la tecnica e il materiale, altro
- 36.2 ↔ Rivascolarizzazione cardiaca mediante innesto arterioso
- 36.31 ↔ Rivascolarizzazione transmiocardica a cuore aperto
- 36.32 ↔ Altra rivascolarizzazione transmiocardica
- 36.33 ↔ Rivascolarizzazione transmiocardica endoscopica
- 36.34 ↔ Rivascolarizzazione transmiocardica percutanea
- 36.39.00 ↔ Altra rivascolarizzazione cardiaca, NAS
- 36.39.10 ↔ Rivascolarizzazione cardiaca mediante patch coronarico
- 36.39.11 ↔ Revisione di bypass coronarico
- 36.39.12 ↔ Nuovo innesto di bypass coronarico
- 36.39.13 ↔ Trasposizione di arterie coronarie
- 36.39.99 ↔ Altra rivascolarizzazione cardiaca, altro
- 36.91 ↔ Riparazione di aneurisma di un vaso coronarico
- 36.99.00 ↔ Altri interventi sui vasi del cuore NAS
- 36.99.20 ↔ Interventi per anomalie congenite dei vasi cardiaci
- 36.99.30 ↔ Ricostruzione dell'ostio coronarico
- 36.99.40 ↔ Simpatectomia coronarica
- 36.99.99 ↔ Altri interventi sui vasi cardiaci, altro
- 37.10 ↔ Incisione cardiaca, NAS
- 37.11 ↔ Cardiotomia
- 37.32 ↔ Asportazione di aneurisma del cuore
- 37.33.00 ↔ Asportazione o distruzione di altra lesione o tessuto del cuore, a cielo aperto, NAS
- 37.33.10 ↔ Asportazione o distruzione del sistema di conduzione del cuore, a cielo aperto, NAS
- 37.33.11 ↔ Asportazione o distruzione del sistema di conduzione del cuore, a cielo aperto, misure ablative per tachiaritmia
- 37.33.19 ↔ Asportazione o distruzione del sistema di conduzione del cuore, a cielo aperto, altro
- 37.33.20 ↔ Asportazione di altra lesione o tessuto del cuore, a cielo aperto
- 37.33.30 ↔ Distruzione di altra lesione o tessuto del cuore, a cielo aperto
- 37.33.99 ↔ Asportazione o distruzione di altra lesione o tessuto del cuore, a cielo aperto, altro
- 37.35 ↔ Ventricolectomia parziale
- 37.40 ↔ Ricostruzione plastica del cuore e del pericardio, NAS
- 37.41 ↔ Inserzione di sistema protetico di assistenza cardiaca attorno al cuore
- 37.42.11 ↔ Sutura del pericardio (dopo lacerazione)
- 37.42.21 ↔ Sutura del miocardio (dopo lacerazione)
- 37.43.11 ↔ Ricostruzione plastica del miocardio con sistema di ancoraggio miocardico, chirurgica a cielo aperto
- 37.43.12 ↔ Ricostruzione plastica del miocardio con sistema di ancoraggio miocardico, intervento ibrido
- 37.49 ↔ Ricostruzione plastica del cuore e del pericardio, altra
- 37.52 ↔ Impianto di sistema cardiaco integrale di sostituzione
- 37.6A.11 ↔ Impianto di sistema di assistenza cardiocircolatoria, con pompa, senza funzione di scambio gassoso, extracorporeo, del ventricolo sinistro, chirurgico a cielo aperto per via toracica (toracotomia, minitoracotomia, sternotomia)
- 37.6A.12 ↔ Impianto di sistema di assistenza cardiocircolatoria, con pompa, senza funzione di scambio gassoso, extracorporeo, del ventricolo destro, chirurgico a cielo aperto per via toracica (toracotomia, minitoracotomia, sternotomia)
- 37.6A.21 ↔ Impianto di sistema di assistenza cardiocircolatoria, con pompa, senza funzione di scambio gassoso, extracorporeo, biventricolare, chirurgico a cielo aperto per via toracica (toracotomia, minitoracotomia, sternotomia)

- 37.6A.35 ↔ Impianto di sistema di assistenza cardiocircolatoria, con pompa, senza funzione di scambio gassoso, intracorporeo, del ventricolo sinistro, Hospital Set, chirurgico a cielo aperto per via toracica (toracotomia, minitoracotomia, sternotomia)
- 37.6A.37 ↔ Impianto di sistema di assistenza cardiocircolatoria, con pompa, senza funzione di scambio gassoso, intracorporeo, del ventricolo destro, Hospital Set, chirurgico a cielo aperto per via toracica (toracotomia, minitoracotomia, sternotomia)
- 37.6A.3A ↔ Impianto di sistema di assistenza cardiocircolatoria, con pompa, senza funzione di scambio gassoso, intracorporeo, biventricolare, Hospital Set, chirurgico a cielo aperto per via toracica (toracotomia, minitoracotomia, sternotomia)
- 37.6A.51 ↔ Impianto di sistema di assistenza cardiocircolatoria e respiratoria, con pompa, con rimozione di CO<sub>2</sub>, extracorporeo, veno-venoso, percutaneo
- 37.6A.61 ↔ Impianto di sistema di assistenza cardiocircolatoria e respiratoria, con pompa, con ossigenatore (rimozione di CO<sub>2</sub> inclusa), extracorporeo, veno-venoso, chirurgico a cielo aperto per via extratoracica (es. denudamento di vaso)
- 37.6A.62 ↔ Impianto di sistema di assistenza cardiocircolatoria e respiratoria, con pompa, con ossigenatore (rimozione di CO<sub>2</sub> inclusa), extracorporeo, veno-venoso, percutaneo
- 37.6A.71 ↔ Impianto di sistema di assistenza cardiocircolatoria e respiratoria, con pompa, con ossigenatore (rimozione di CO<sub>2</sub> inclusa), extracorporeo, veno-arterioso o veno-venoarterioso, chirurgico a cielo aperto per via toracica (toracotomia, minitoracotomia, sternotomia)
- 37.6A.72 ↔ Impianto di sistema di assistenza cardiocircolatoria e respiratoria, con pompa, con ossigenatore (rimozione di CO<sub>2</sub> inclusa), extracorporeo, veno-arterioso o veno-venoarterioso, chirurgico a cielo aperto per via extratoracica (es. denudamento di vaso)
- 37.6A.73 ↔ Impianto di sistema di assistenza cardiocircolatoria e respiratoria, con pompa, con ossigenatore (rimozione di CO<sub>2</sub> inclusa), extracorporeo, veno-arterioso o veno-venoarterioso, percutaneo
- 37.6B.11 ↔ Rimozione di sistema di assistenza cardiocircolatoria, con pompa, senza funzione di scambio gassoso, extracorporeo, del ventricolo sinistro, chirurgica a cielo aperto per via toracica (toracotomia, minitoracotomia, sternotomia)
- 37.6B.12 ↔ Rimozione di sistema di assistenza cardiocircolatoria, con pompa, senza funzione di scambio gassoso, extracorporeo, del ventricolo destro, chirurgica a cielo aperto per via toracica (toracotomia, minitoracotomia, sternotomia)
- 37.6B.21 ↔ Rimozione di sistema di assistenza cardiocircolatoria, con pompa, senza funzione di scambio gassoso, extracorporeo, biventricolare, chirurgica a cielo aperto per via toracica (toracotomia, minitoracotomia, sternotomia)
- 37.6B.31 ↔ Rimozione di sistema di assistenza cardiocircolatoria, con pompa, senza funzione di scambio gassoso, intracorporeo, del ventricolo sinistro, chirurgica a cielo aperto per via toracica (toracotomia, minitoracotomia, sternotomia)
- 37.6B.32 ↔ Rimozione di sistema di assistenza cardiocircolatoria, con pompa, senza funzione di scambio gassoso, intracorporeo, del ventricolo destro, chirurgica a cielo aperto per via toracica (toracotomia, minitoracotomia, sternotomia)
- 37.6B.33 ↔ Rimozione di sistema di assistenza cardiocircolatoria, con pompa, senza funzione di scambio gassoso, intracorporeo, biventricolare, chirurgica a cielo aperto per via toracica (toracotomia, minitoracotomia, sternotomia)
- 37.6B.61 ↔ Rimozione di sistema di assistenza cardiocircolatoria e respiratoria, con pompa, con ossigenatore (rimozione di CO<sub>2</sub> inclusa), extracorporeo, veno-venoso, chirurgica a cielo aperto per via extratoracica (es. denudamento di vaso)
- 37.6B.71 ↔ Rimozione di sistema di assistenza cardiocircolatoria e respiratoria, con pompa, con ossigenatore (rimozione di CO<sub>2</sub> inclusa), extracorporeo, veno-arterioso o veno-venoarterioso, chirurgica a cielo aperto per via toracica (toracotomia, minitoracotomia, sternotomia)
- 37.6B.72 ↔ Rimozione di sistema di assistenza cardiocircolatoria e respiratoria, con pompa, con ossigenatore (rimozione di CO<sub>2</sub> inclusa), extracorporeo, veno-arterioso o veno-venoarterioso, chirurgica a cielo aperto per via extratoracica (es. denudamento di vaso)
- 37.6B.81 ↔ Rimozione di contropulsatore aortico (IABP), chirurgica a cielo aperto
- 37.6B.A1 ↔ Rimozione di sistema di assistenza cardiocircolatoria e respiratoria, senza pompa, con rimozione di CO<sub>2</sub>, extracorporeo, arterio-venoso, chirurgica a cielo aperto per via extratoracica (es. denudamento di vaso)
- 37.91 ↔ Massaggio cardiaco a torace aperto
- 37.99.00 ↔ Altri interventi sul cuore e sul pericardio, NAS
- 37.99.20 ↔ Interventi per anomalie congenite del cuore, NAS
- 37.99.21 ↔ Correzione di ventricolo destro a doppia uscita, tipo Fallot
- 37.99.22 ↔ Correzione di altro ventricolo destro a doppia uscita
- 37.99.23 ↔ Intervento su cuore funzionalmente/morfologicamente monoventricolare
- 37.99.24 ↔ Correzione di cuore triatriato
- 37.99.25 ↔ Correzione di sindrome da atresia della valvola polmonare
- 37.99.29 ↔ Interventi per anomalie congenite del cuore, altro
- 37.99.30 ↔ Legatura di orecchietta cardiaca
- 37.99.80 ↔ Reintervento su cuore e pericardio
- 37.99.99 ↔ Altri interventi sul cuore e sul pericardio, altro
- 37.9A.00 ↔ Impianto di un sistema di stimolazione miocardica, NAS
- 37.9A.11 ↔ Impianto o sostituzione di sistema di modulazione della contrattilità cardiaca (CCM)
- 37.9A.99 ↔ Impianto di un sistema di stimolazione miocardica, altro
- 37.9B.11 ↔ Rimozione di impianti dal cuore, mediante sternotomia completa
- 37.9B.12 ↔ Rimozione di impianti dal cuore, mediante toracotomia mini-invasiva (sternotomia parziale superiore, toracotomia laterale)
- 38.04.00 ↔ Incisione dell'aorta, NAS
- 38.04.10 ↔ Incisione dell'aorta ascendente e dell'arco aortico
- 38.04.20 ↔ Incisione dell'aorta discendente
- 38.04.30 ↔ Incisione dell'aorta addominale
- 38.04.99 ↔ Incisione dell'aorta, altro
- 38.05.00 ↔ Incisione di altri vasi toracici, NAS
- 38.05.10 ↔ Incisione di altre arterie toraciche
- 38.05.20 ↔ Incisione di vene toraciche, NAS
- 38.05.21 ↔ Incisione di vene toraciche profonde
- 38.05.29 ↔ Incisione di vene toraciche, altro
- 38.05.99 ↔ Incisione di altri vasi toracici, altro
- 38.07.00 ↔ Incisione di vene addominali, NAS
- 38.07.10 ↔ Incisione di vene addominali profonde, NAS
- 38.07.11 ↔ Incisione della vena cava inferiore
- 38.07.12 ↔ Incisione della vena iliaca
- 38.07.19 ↔ Incisione di vene addominali profonde, altro
- 38.07.99 ↔ Incisione di vene addominali, altro
- 38.15.10 ↔ Endarteriectomia dell'arteria succlavia
- 38.15.20 ↔ Endarteriectomia del tronco brachiocefalico
- 38.15.30 ↔ Endarteriectomia dell'arteria polmonare

38.15.40 ↔	Enderteriectomia della vena polmonare	39.56.45 ↔	Riparazione dell'arteria splenica con patch tissutale
38.15.99 ↔	Enderteriectomia di altri vasi toracici, altro	39.56.46 ↔	Riparazione dell'arteria renale con patch tissutale
38.34.00 ↔	Resezione dell'aorta con anastomosi, NAS	39.56.47 ↔	Riparazione dell'arteria mesenterica con patch tissutale
38.34.10 ↔	Resezione dell'aorta ascendente e dell'arco aortico con anastomosi	39.56.48 ↔	Riparazione dell'arteria iliaca con patch tissutale
38.34.20 ↔	Resezione dell'aorta discendente con anastomosi	39.56.49 ↔	Riparazione di arterie addominali con patch tissutale, altro
38.34.30 ↔	Resezione dell'aorta addominale con anastomosi	39.56.50 ↔	Riparazione di vene addominali con patch tissutale, NAS
38.34.99 ↔	Resezione dell'aorta con anastomosi, altro	39.56.51 ↔	Riparazione della vena cava inferiore con patch tissutale
38.35.00 ↔	Resezione di vasi toracici con anastomosi, NAS	39.56.52 ↔	Riparazione della vena iliaca con patch tissutale
38.35.10 ↔	Resezione di arterie toraciche con anastomosi, NAS	39.56.59 ↔	Riparazione di vene addominali con patch tissutale, altro
38.35.11 ↔	Resezione dell'arteria succlavia con anastomosi	39.56.60 ↔	Riparazione di vasi dell'arto inferiore con patch tissutale, NAS
38.35.12 ↔	Resezione del tronco brachiocefalico con anastomosi	39.56.61 ↔	Riparazione di arterie dell'arto inferiore con patch tissutale
38.35.13 ↔	Resezione dell'arteria polmonare con anastomosi	39.56.62 ↔	Riparazione della vena femorale e vena poplitea con patch tissutale
38.35.19 ↔	Resezione di arterie toraciche con anastomosi, altro	39.56.63 ↔	Riparazione di altre vene profonde dell'arto inferiore con patch tissutale
38.35.20 ↔	Resezione di vene toraciche con anastomosi, NAS	39.56.64 ↔	Riparazione di vene superficiali della coscia con patch tissutale
38.35.21 ↔	Resezione della vena polmonare con anastomosi	39.56.69 ↔	Riparazione di vasi dell'arto inferiore con patch tissutale, altro
38.35.22 ↔	Resezione della vena succlavia con anastomosi	39.56.99 ↔	Riparazione di vaso sanguigno con patch tissutale, altro
38.35.23 ↔	Resezione della vena cava superiore con anastomosi	39.57.00 ↔	Riparazione di vaso sanguigno con patch sintetico, NAS
38.35.28 ↔	Resezione di vene toraciche e altre vene profonde con anastomosi	39.57.10 ↔	Riparazione di vaso sanguigno del capo e del collo con patch sintetico, NAS
38.35.29 ↔	Resezione di vene toraciche con anastomosi, altro	39.57.11 ↔	Riparazione di vasi intracranici con patch sintetico
38.35.99 ↔	Resezione di vasi toracici con anastomosi, altro	39.57.12 ↔	Riparazione di arterie extracraniche del capo e del collo con patch sintetico
39.0X.00 ↔	Shunt arterioso sistemico-polmonare, NAS	39.57.13 ↔	Riparazione della vena giugulare con patch sintetico
39.0X.10 ↔	Anastomosi succlavia-polmonare (Blalock-Taussig)	39.57.19 ↔	Riparazione di vaso sanguigno del capo e del collo con patch sintetico, altro
39.0X.11 ↔	Anastomosi aorta-polmonare destra (Waterston-Cooley)	39.57.20 ↔	Riparazione di vasi dell'arto superiore con patch sintetico, NAS
39.0X.12 ↔	Anastomosi aorta discendente-polmonare sinistra (Potts-Smith)	39.57.21 ↔	Riparazione di arterie dell'arto superiore con patch sintetico
39.0X.13 ↔	Anastomosi polmonare sinistra-polmonare destra	39.57.22 ↔	Riparazione della vena succlavia, vena ascellare e vena brachiocefalica con patch sintetico
39.0X.20 ↔	Shunt protesico polmonare-aorta, centrale	39.57.23 ↔	Riparazione di altre vene profonde dell'arto superiore con patch sintetico
39.0X.21 ↔	Shunt protesico polmonare-aorta, periferico	39.57.29 ↔	Riparazione di vasi dell'arto superiore con patch sintetico, altro
39.0X.23 ↔	Banding dell'arteria polmonare	39.57.30 ↔	Riparazione di vaso toracico con patch sintetico, NAS
39.0X.24 ↔	Shunt arterioso sistemico-polmonare, intervento di Damus-Kay-Stansel	39.57.31 ↔	Riparazione dell'aorta toracica con patch sintetico
39.0X.99 ↔	Shunt arterioso sistemico-polmonare, altro	39.57.32 ↔	Riparazione della vena polmonare con patch sintetico
39.21.00 ↔	Anastomosi vena cava-arteria polmonare, NAS	39.57.33 ↔	Riparazione della vena cava superiore con patch sintetico
39.21.10 ↔	Intervento di Glenn su cuore funzionalmente/morfologicamente monoventricolare	39.57.39 ↔	Riparazione di vaso toracico con patch sintetico, altro
39.21.99 ↔	Anastomosi vena cava-arteria polmonare, altro	39.57.40 ↔	Riparazione di arterie addominali con patch sintetico, NAS
39.49.30 ↔	Sostituzione di condotto cardiaco	39.57.41 ↔	Riparazione dell'aorta addominale con patch sintetico
39.56.00 ↔	Riparazione di vaso sanguigno con patch tissutale, NAS	39.57.42 ↔	Riparazione del tronco celiaco con patch sintetico
39.56.10 ↔	Riparazione di vaso sanguigno del capo e del collo con patch tissutale, NAS	39.57.43 ↔	Riparazione dell'arteria gastrica con patch sintetico
39.56.11 ↔	Riparazione di vasi intracranici con patch tissutale	39.57.44 ↔	Riparazione dell'arteria epatica con patch sintetico
39.56.12 ↔	Riparazione della vena giugulare con patch tissutale	39.57.45 ↔	Riparazione dell'arteria splenica con patch sintetico
39.56.19 ↔	Riparazione di vaso sanguigno del capo e del collo con patch tissutale, altro	39.57.46 ↔	Riparazione dell'arteria renale con patch sintetico
39.56.20 ↔	Riparazione di vasi dell'arto superiore con patch tissutale, NAS	39.57.47 ↔	Riparazione dell'arteria mesenterica con patch sintetico
39.56.21 ↔	Riparazione di arterie dell'arto superiore con patch tissutale	39.57.48 ↔	Riparazione dell'arteria iliaca con patch sintetico
39.56.22 ↔	Riparazione della vena succlavia, vena ascellare e vena brachiocefalica con patch tissutale	39.57.49 ↔	Riparazione di arterie addominali con patch sintetico, altro
39.56.23 ↔	Riparazione di altre vene profonde dell'arto superiore con patch tissutale		
39.56.29 ↔	Riparazione di vasi dell'arto superiore con patch tissutale, altro		
39.56.30 ↔	Riparazione di vasi toracici con patch tissutale, NAS		
39.56.31 ↔	Riparazione dell'aorta toracica con patch tissutale		
39.56.32 ↔	Riparazione della vena polmonare con patch tissutale		
39.56.33 ↔	Riparazione della vena cava superiore con patch tissutale		
39.56.39 ↔	Riparazione di vasi toracici con patch tissutale, altro		
39.56.40 ↔	Riparazione di arterie addominali con patch tissutale, NAS		
39.56.41 ↔	Riparazione dell'aorta addominale con patch tissutale		
39.56.42 ↔	Riparazione del tronco celiaco con patch tissutale		
39.56.43 ↔	Riparazione dell'arteria gastrica con patch tissutale		
39.56.44 ↔	Riparazione dell'arteria epatica con patch tissutale		

39.57.50 ↔	Riparazione di vene addominali con patch sintetico, NAS	39.58 ↔	Riparazione di vaso sanguigno con patch di tipo non specificato
39.57.51 ↔	Riparazione della vena cava inferiore con patch sintetico	39.99.21 ↔	Interventi per anomalie congenite dell'istmo aortico (stenosi) o per arco aortico interrotto
39.57.52 ↔	Riparazione della vena iliaca con patch sintetico	53.70 ↔	Riparazione di ernia diaframmatica, per via addominale, NAS
39.57.59 ↔	Riparazione di vene addominali con patch sintetico, altro	53.71.11 ↔	Riparazione di ernia diaframmatica, per via addominale, chirurgica a cielo aperto, senza impianto di membrane e reti
39.57.60 ↔	Riparazione di vasi dell'arto inferiore con patch sintetico, NAS	53.71.21 ↔	Riparazione di ernia diaframmatica, per via addominale, chirurgica a cielo aperto, con impianto di membrane e reti
39.57.61 ↔	Riparazione di arterie dell'arto inferiore con patch sintetico	53.72.11 ↔	Riparazione di ernia diaframmatica, per via laparoscopica, senza impianto di membrane e reti
39.57.62 ↔	Riparazione della vena femorale e vena poplitea con patch sintetico	53.72.21 ↔	Riparazione di ernia diaframmatica, per via laparoscopica, con impianto di membrane e reti
39.57.63 ↔	Riparazione di altre vene profonde dell'arto inferiore con patch sintetico	53.79 ↔	Riparazione di ernia diaframmatica, per via addominale, altro
39.57.64 ↔	Riparazione di vene superficiali della coscia con patch sintetico		
39.57.69 ↔	Riparazione di vasi dell'arto inferiore con patch sintetico, altro		
39.57.99 ↔	Riparazione di vaso sanguigno con patch sintetico, altro		

**ADRG P03****Neonato, peso all'ammissione 1000 - 1499 g con procedura OR significativa o respirazione assistita > 95 ore o terapia intensiva complessa < 392 punti risorse**

(Peso all'ammissione < 1500 g) e (ciascuno OR-Procedura eccetto tabella P03-1 o Tempo di respirazione artificiale > 95 Stunden o di cui almeno uno Procedura nella tabella P03-2 o Procedura nella tabella P03-3)

**DRG P03A****Neonato, peso all'ammissione 1000 - 1499 g con respirazione assistita > 479 ore o con terapia intensiva complessa > 2058 punti risorse**

(Neonato con problemi gravi multipli o Procedura nella tabella P03-4) e (Tempo di respirazione artificiale > 479 Stunden o Procedura nella tabella P03-4)

**DRG P03B****Neonato, peso all'ammissione 1000 - 1499 g con problemi gravi multipli**

Neonato con problemi gravi multipli o Procedura nella tabella P03-4

**DRG P03C****Neonato, peso all'ammissione 1000 - 1499 g con procedura OR significativa o respirazione assistita > 95 ore o terapia intensiva complessa < 392 punti risorse****Procedura P03-1**

53.00 ↔	Riparazione di ernia inguinale, NAS	53.07.11 ↔	Riparazione di ernia inguinale, per via laparoscopica, senza impianto di membrane o reti
53.06.11 ↔	Riparazione di ernia inguinale, chirurgica a cielo aperto, senza impianto di membrane o reti	53.07.21 ↔	Riparazione di ernia inguinale, per via laparoscopica, con impianto di membrane e reti
53.06.21 ↔	Riparazione di ernia inguinale, chirurgica a cielo aperto, con impianto di membrane e reti	53.09 ↔	Riparazione di ernia inguinale, altro

**Procedura P03-2**

86.6C.11 †↔	Sostituzione permanente di pelle con materiale di sostituzione di derma-epidermide a due strati, piccola, sul capo	86.6C.3D †↔	Sostituzione permanente di pelle con materiale di sostituzione dell'epidermide, piccola, sul piede
86.6C.16 †↔	Sostituzione permanente di pelle con materiale di sostituzione di derma-epidermide a due strati, piccola, sulla mano	86.6C.3E †↔	Sostituzione permanente di pelle con materiale di sostituzione dell'epidermide, piccola, in altra sede
86.6C.1D †↔	Sostituzione permanente di pelle con materiale di sostituzione di derma-epidermide a due strati, piccola, sul piede	86.6C.41 †↔	Sostituzione permanente di pelle con materiale di sostituzione dell'epidermide, ampia, sul capo
86.6C.1E †↔	Sostituzione permanente di pelle con materiale di sostituzione di derma-epidermide a due strati, piccola, in altra sede	86.6C.46 †↔	Sostituzione permanente di pelle con materiale di sostituzione dell'epidermide, ampia, sulla mano
86.6C.31 †↔	Sostituzione permanente di pelle con materiale di sostituzione dell'epidermide, piccola, sul capo	86.6C.4D †↔	Sostituzione permanente di pelle con materiale di sostituzione dell'epidermide, ampia, sul piede
86.6C.36 †↔	Sostituzione permanente di pelle con materiale di sostituzione dell'epidermide, piccola, sulla mano	86.6C.4E †↔	Sostituzione permanente di pelle con materiale di sostituzione dell'epidermide, ampia, in altra sede
		86.6C.51 †↔	Sostituzione permanente di pelle con materiale di sostituzione del derma, piccola, sul capo
		86.6C.56 †↔	Sostituzione permanente di pelle con materiale di sostituzione del derma, piccola, sulla mano



99.B7.2K ‡↔	Terapia intensiva complessa in età infantile (procedura di base), da 7841 a 9800 punti risorse	99.B7.3F ‡↔	Terapia intensiva complessa in età neonatale (procedura di base), da 3921 a 4410 punti risorse
99.B7.2L ‡↔	Terapia intensiva complessa in età infantile (procedura di base), da 9801 a 11760 punti risorse	99.B7.3G ‡↔	Terapia intensiva complessa in età neonatale (procedura di base), da 4411 a 4900 punti risorse
99.B7.2M ‡↔	Terapia intensiva complessa in età infantile (procedura di base), da 11761 a 13720 punti risorse	99.B7.3H ‡↔	Terapia intensiva complessa in età neonatale (procedura di base), da 4901 a 5880 punti risorse
99.B7.2N ‡↔	Terapia intensiva complessa in età infantile (procedura di base), da 13721 a 16660 punti risorse	99.B7.3I ‡↔	Terapia intensiva complessa in età neonatale (procedura di base), da 5881 a 6860 punti risorse
99.B7.2O ‡↔	Terapia intensiva complessa in età infantile (procedura di base), da 16661 a 19600 punti risorse	99.B7.3J ‡↔	Terapia intensiva complessa in età neonatale (procedura di base), da 6861 a 7840 punti risorse
99.B7.2P ‡↔	Terapia intensiva complessa in età infantile (procedura di base), 19601 e più punti risorse	99.B7.3K ‡↔	Terapia intensiva complessa in età neonatale (procedura di base), da 7841 a 9800 punti risorse
99.B7.3A ‡↔	Terapia intensiva complessa in età neonatale (procedura di base), da 2059 a 2352 punti risorse	99.B7.3L ‡↔	Terapia intensiva complessa in età neonatale (procedura di base), da 9801 a 11760 punti risorse
99.B7.3B ‡↔	Terapia intensiva complessa in età neonatale (procedura di base), da 2353 a 2646 punti risorse	99.B7.3M ‡↔	Terapia intensiva complessa in età neonatale (procedura di base), da 11761 a 13720 punti risorse
99.B7.3C ‡↔	Terapia intensiva complessa in età neonatale (procedura di base), da 2647 a 2940 punti risorse	99.B7.3N ‡↔	Terapia intensiva complessa in età neonatale (procedura di base), da 13271 a 16660 punti risorse
99.B7.3D ‡↔	Terapia intensiva complessa in età neonatale (procedura di base), da 2941 a 3430 punti risorse	99.B7.3O ‡↔	Terapia intensiva complessa in età neonatale (procedura di base), da 16661 a 19600 punti risorse
99.B7.3E ‡↔	Terapia intensiva complessa in età neonatale (procedura di base), da 3431 a 3920 punti risorse	99.B7.3P ‡↔	Terapia intensiva complessa in età neonatale (procedura di base), 19601 e più punti risorse

**ADRG P04****Neonato, peso all'ammissione 1500 - 1999 g con procedura OR significativa o respirazione assistita > 95 ore o terapia intensiva complessa < 392 punti risorse**

(Peso all'ammissione < 2000 g) e (ciascuno OR-Procedura eccetto tabella P04-1 o Tempo di respirazione artificiale > 95 Stunden o di cui almeno uno Procedura nella tabella P04-2 o Procedura nella tabella P04-3)

**DRG P04A****Neonato, peso all'ammissione 1500 - 1999 g con problemi gravi multipli o procedure OR complesse in più tempi, respirazione assistita > 240 ore**

(Neonato con problemi gravi multipli o Procedure operative complesse estesa in più tempi) e (Tempo di respirazione artificiale > 240 Stunden)

**DRG P04B****Neonato, peso all'ammissione 1500 - 1999 g, con problemi gravi multipli o procedure OR complesse in più tempi o respirazione assistita < 241 ore**

Neonato con problemi gravi multipli o Procedure operative complesse estesa in più tempi

**DRG P04C****Neonato, peso all'ammissione 1500 - 1999 g con procedura OR significativa o respirazione assistita > 95 ore o terapia intensiva complessa < 392 punti risorse****Procedura P04-1**

53.00 ↔	Riparazione di ernia inguinale, NAS	53.07.11 ↔	Riparazione di ernia inguinale, per via laparoscopica, senza impianto di membrane o reti
53.06.11 ↔	Riparazione di ernia inguinale, chirurgica a cielo aperto, senza impianto di membrane o reti	53.07.21 ↔	Riparazione di ernia inguinale, per via laparoscopica, con impianto di membrane e reti
53.06.21 ↔	Riparazione di ernia inguinale, chirurgica a cielo aperto, con impianto di membrane e reti	53.09 ↔	Riparazione di ernia inguinale, altro

**Procedura P04-2**

86.6C.11 ‡↔	Sostituzione permanente di pelle con materiale di sostituzione di derma-epidermide a due strati, piccola, sul capo	86.6C.36 ‡↔	Sostituzione permanente di pelle con materiale di sostituzione dell'epidermide, piccola, sulla mano
86.6C.16 ‡↔	Sostituzione permanente di pelle con materiale di sostituzione di derma-epidermide a due strati, piccola, sulla mano	86.6C.3D ‡↔	Sostituzione permanente di pelle con materiale di sostituzione dell'epidermide, piccola, sul piede
86.6C.1D ‡↔	Sostituzione permanente di pelle con materiale di sostituzione di derma-epidermide a due strati, piccola, sul piede	86.6C.3E ‡↔	Sostituzione permanente di pelle con materiale di sostituzione dell'epidermide, piccola, in altra sede
86.6C.1E ‡↔	Sostituzione permanente di pelle con materiale di sostituzione di derma-epidermide a due strati, piccola, in altra sede	86.6C.41 ‡↔	Sostituzione permanente di pelle con materiale di sostituzione dell'epidermide, ampia, sul capo
86.6C.31 ‡↔	Sostituzione permanente di pelle con materiale di sostituzione dell'epidermide, piccola, sul capo	86.6C.46 ‡↔	Sostituzione permanente di pelle con materiale di sostituzione dell'epidermide, ampia, sulla mano
		86.6C.4D ‡↔	Sostituzione permanente di pelle con materiale di sostituzione dell'epidermide, ampia, sul piede
		86.6C.4E ‡↔	Sostituzione permanente di pelle con materiale di sostituzione dell'epidermide, ampia, in altra sede

- 86.6C.51 †↔ Sostituzione permanente di pelle con materiale di sostituzione del derma, piccola, sul capo
- 86.6C.56 †↔ Sostituzione permanente di pelle con materiale di sostituzione del derma, piccola, sulla mano
- 86.6C.5D †↔ Sostituzione permanente di pelle con materiale di sostituzione del derma, piccola, sul piede
- 86.6C.5E †↔ Sostituzione permanente di pelle con materiale di sostituzione del derma, piccola, in altra sede
- 86.6C.61 †↔ Sostituzione permanente di pelle con materiale di sostituzione del derma, ampia, sul capo
- 86.6C.66 †↔ Sostituzione permanente di pelle con materiale di sostituzione del derma, ampia, sulla mano
- 86.6C.6D †↔ Sostituzione permanente di pelle con materiale di sostituzione del derma, ampia, sul piede
- 86.6C.6E †↔ Sostituzione permanente di pelle con materiale di sostituzione del derma, ampia, in altra sede

### Procedura P04-3

- 99.B7.22 †↔ Terapia intensiva complessa in età infantile (procedura di base), da 393 a 588 punti risorse
- 99.B7.23 †↔ Terapia intensiva complessa in età infantile (procedura di base), da 589 a 784 punti risorse
- 99.B7.24 †↔ Terapia intensiva complessa in età infantile (procedura di base), da 785 a 980 punti risorse
- 99.B7.25 †↔ Terapia intensiva complessa in età infantile (procedura di base), da 981 a 1176 punti risorse
- 99.B7.26 †↔ Terapia intensiva complessa in età infantile (procedura di base), da 1177 a 1470 punti risorse
- 99.B7.27 †↔ Terapia intensiva complessa in età infantile (procedura di base), da 1471 a 1764 punti risorse
- 99.B7.28 †↔ Terapia intensiva complessa in età infantile (procedura di base), da 1765 a 2058 punti risorse
- 99.B7.2A †↔ Terapia intensiva complessa in età infantile (procedura di base), da 2059 a 2352 punti risorse
- 99.B7.2B †↔ Terapia intensiva complessa in età infantile (procedura di base), da 2353 a 2646 punti risorse
- 99.B7.2C †↔ Terapia intensiva complessa in età infantile (procedura di base), da 2647 a 2940 punti risorse
- 99.B7.2D †↔ Terapia intensiva complessa in età infantile (procedura di base), da 2941 a 3430 punti risorse
- 99.B7.2E †↔ Terapia intensiva complessa in età infantile (procedura di base), da 3431 a 3920 punti risorse
- 99.B7.2F †↔ Terapia intensiva complessa in età infantile (procedura di base), da 3921 a 4410 punti risorse
- 99.B7.2G †↔ Terapia intensiva complessa in età infantile (procedura di base), da 4411 a 4900 punti risorse
- 99.B7.2H †↔ Terapia intensiva complessa in età infantile (procedura di base), da 4901 a 5880 punti risorse
- 99.B7.2I †↔ Terapia intensiva complessa in età infantile (procedura di base), da 5881 a 6860 punti risorse
- 99.B7.2J †↔ Terapia intensiva complessa in età infantile (procedura di base), da 6861 a 7840 punti risorse
- 99.B7.2K †↔ Terapia intensiva complessa in età infantile (procedura di base), da 7841 a 9800 punti risorse
- 99.B7.2L †↔ Terapia intensiva complessa in età infantile (procedura di base), da 9801 a 11760 punti risorse
- 99.B7.2M †↔ Terapia intensiva complessa in età infantile (procedura di base), da 11761 a 13720 punti risorse
- 99.B7.2N †↔ Terapia intensiva complessa in età infantile (procedura di base), da 13721 a 16660 punti risorse
- 99.B7.2O †↔ Terapia intensiva complessa in età infantile (procedura di base), da 16661 a 19600 punti risorse
- 99.B7.2P †↔ Terapia intensiva complessa in età infantile (procedura di base), 19601 e più punti risorse
- 99.B7.32 †↔ Terapia intensiva complessa in età neonatale (procedura di base), da 393 a 588 punti risorse
- 99.B7.33 †↔ Terapia intensiva complessa in età neonatale (procedura di base), da 589 a 784 punti risorse
- 99.B7.34 †↔ Terapia intensiva complessa in età neonatale (procedura di base), da 785 a 980 punti risorse
- 99.B7.35 †↔ Terapia intensiva complessa in età neonatale (procedura di base), da 981 a 1176 punti risorse
- 99.B7.36 †↔ Terapia intensiva complessa in età neonatale (procedura di base), da 1177 a 1470 punti risorse
- 99.B7.37 †↔ Terapia intensiva complessa in età neonatale (procedura di base), da 1471 a 1764 punti risorse
- 99.B7.38 †↔ Terapia intensiva complessa in età neonatale (procedura di base), da 1765 a 2058 punti risorse
- 99.B7.3A †↔ Terapia intensiva complessa in età neonatale (procedura di base), da 2059 a 2352 punti risorse
- 99.B7.3B †↔ Terapia intensiva complessa in età neonatale (procedura di base), da 2353 a 2646 punti risorse
- 99.B7.3C †↔ Terapia intensiva complessa in età neonatale (procedura di base), da 2647 a 2940 punti risorse
- 99.B7.3D †↔ Terapia intensiva complessa in età neonatale (procedura di base), da 2941 a 3430 punti risorse
- 99.B7.3E †↔ Terapia intensiva complessa in età neonatale (procedura di base), da 3431 a 3920 punti risorse
- 99.B7.3F †↔ Terapia intensiva complessa in età neonatale (procedura di base), da 3921 a 4410 punti risorse
- 99.B7.3G †↔ Terapia intensiva complessa in età neonatale (procedura di base), da 4411 a 4900 punti risorse
- 99.B7.3H †↔ Terapia intensiva complessa in età neonatale (procedura di base), da 4901 a 5880 punti risorse
- 99.B7.3I †↔ Terapia intensiva complessa in età neonatale (procedura di base), da 5881 a 6860 punti risorse
- 99.B7.3J †↔ Terapia intensiva complessa in età neonatale (procedura di base), da 6861 a 7840 punti risorse
- 99.B7.3K †↔ Terapia intensiva complessa in età neonatale (procedura di base), da 7841 a 9800 punti risorse
- 99.B7.3L †↔ Terapia intensiva complessa in età neonatale (procedura di base), da 9801 a 11760 punti risorse
- 99.B7.3M †↔ Terapia intensiva complessa in età neonatale (procedura di base), da 11761 a 13720 punti risorse
- 99.B7.3N †↔ Terapia intensiva complessa in età neonatale (procedura di base), da 13721 a 16660 punti risorse
- 99.B7.3O †↔ Terapia intensiva complessa in età neonatale (procedura di base), da 16661 a 19600 punti risorse
- 99.B7.3P †↔ Terapia intensiva complessa in età neonatale (procedura di base), 19601 e più punti risorse

### ADRG P05

#### Neonato, peso all'ammissione > 1999 g con procedura OR significativa o respirazione assistita > 95 ore o terapia intensiva complessa > 392 punti risorse

(Peso all'ammissione < 2500 g o (Peso all'ammissione > 2499 g e (ciascuno OR-Procedura eccetto tabella P05-4 o Tempo di respirazione artificiale > 95 Stunden o di cui almeno uno Procedura nella tabella P05-5)) o (Peso all'ammissione > 2499 g e nessuna OR-Procedura e nessuna Procedura nella tabella P05-6 e Tempo di respirazione artificiale < 25 Stunden e nessuna Diagnosi nella tabella P05-1 e (durata del soggiorno è uguale 1 Tage o (Procedura non nella tabella P05-7 e nessuna Diagnosi nella tabella P05-2)) e Diagnosi nella tabella P05-3) o Peso all'ammissione > 2499 g e (Procedura nella tabella P05-8 o di cui almeno uno Procedura nella tabella P05-9)) e (ciascuno OR-Procedura eccetto tabella P05-4 o Tempo di respirazione artificiale > 95 Stunden o di cui almeno uno Procedura nella tabella P05-5 o Procedura nella

tabella P05-10)



**DRG P05A**

**Neonato, peso all'ammissione > 1999 g, con problemi gravi multipli e respirazione assistita > 240 ore**

(Neonato con problemi gravi multipli) e (Tempo di respirazione artificiale > 240 Stunden)

**DRG P05B**

**Neonato, peso all'ammissione > 1999 g, con procedura OR significativa o respirazione assistita > 95 ore, con problemi gravi multipli, respirazione assistita < 241 ore**

Neonato con problemi gravi multipli

**DRG P05C**

**Neonato, peso all'ammissione > 1999 g con procedura OR significativa o respirazione assistita > 95 ore o terapia intensiva complessa > 392 punti risorse**

**Diagnosi P05-1**

A01.0	Febbre tifoide	A15.7	Tubercolosi respiratoria primaria, confermata batteriologicamente, istologicamente o da esami molecolari
A01.1	Paratifo A	A15.9	Tubercolosi respiratoria non specificata, confermata batteriologicamente, istologicamente o da esami molecolari
A01.2	Paratifo B	A16.0	Tubercolosi del polmone, con esami batteriologici, istologici e molecolari negativi
A01.3	Paratifo C	A16.1	Tubercolosi del polmone, esami batteriologici, istologici e molecolari non effettuati
A01.4	Paratifo non specificato	A16.2	Tubercolosi del polmone, senza conferma batteriologica, istologica o molecolare
A02.0	Enterite da salmonella	A16.7	Tubercolosi respiratoria primaria, senza conferma batteriologica, istologica o molecolare
A02.1	Sepsi da salmonella	A16.9	Tubercolosi respiratoria non specificata, senza conferma batteriologica, istologica o molecolare
A02.2	Infezioni localizzate da salmonella	A17.0	Meningite tubercolare {G01}
A02.8	Altre infezioni da salmonella, specificate	A17.1	Tubercoloma meningeo {G07}
A02.9	Infezione da salmonella, non specificata	A17.8	Altre forme di tubercolosi del sistema nervoso
A03.0	Shigellosi da Shigella dysenteriae	A17.9	Tubercolosi del sistema nervoso non specificata {G99.8}
A03.1	Shigellosi da Shigella flexneri	A18.5	Tubercolosi dell'occhio
A03.2	Shigellosi da Shigella boydii	A26.0	Erisipeloide cutaneo
A03.3	Shigellosi da Shigella sonnei	A26.7	Sepsi da Erysipelothrix
A03.8	Altre shigellosi	A26.8	Altre forme di erisipeloide
A03.9	Shigellosi non specificata	A26.9	Erisipeloide non specificato
A04.0	Infezione da Escherichia coli enteropatogena	A27.0	Leptospirosi itteroemorragica [malattia di Weil]
A04.1	Infezione da Escherichia coli enterotossigena	A27.8	Altre forme di leptospirosi
A04.2	Infezione da Escherichia coli enteroinvasiva	A27.9	Leptospirosi non specificata
A04.3	Infezione da Escherichia coli enteroemorragica	A28.0	Pasteurellosi
A04.4	Altre infezioni intestinali da Escherichia coli	A28.1	Malattia da graffio di gatto
A04.5	Enterite da Campylobacter	A28.2	Yersinosi extraintestinale
A04.6	Enterite da Yersinia enterocolitica	A28.8	Altre malattie batteriche trasmesse da animali specificate, non classificate altrove
A04.70	Enterocolite da Clostridium difficile senza megacolon, senza altre complicanze d'organo	A28.9	Malattia batterica trasmessa da animali, non specificata
A04.71	Enterocolite da Clostridium difficile senza megacolon, con altre complicanze d'organo	A32.0	Listeriosi cutanea
A04.72	Enterocolite da Clostridium difficile con megacolon, senza altre complicanze d'organo	A32.1	Meningite e meningoencefalite da Listeria
A04.73	Enterocolite da Clostridium difficile con megacolon, con altre complicanze d'organo	A32.7	Sepsi da Listeria
A04.79	Enterocolite da Clostridium difficile, non specificata	A32.8	Altre forme di listeriosi
A04.8	Altre infezioni batteriche intestinali specificate	A32.9	Listeriosi non specificata
A05.0	Intossicazione alimentare da stafilococco	A33	Tetano del neonato
A05.1	Botulismo	A35	Altre forme di tetano
A05.2	Intossicazione alimentare da Clostridium perfringens [Clostridium welchii]	A37.0	Pertosse da Bordetella pertussis
A05.3	Intossicazione alimentare da Vibrio parahaemolyticus	A37.1	Pertosse da Bordetella parapertussis
A08.1	Gastroenterite acuta da Norovirus	A37.8	Pertosse da altre specie di Bordetella
A08.5	Altre infezioni intestinali specificate	A37.9	Pertosse non specificata
A09.0	Altre e non specificate gastroenteriti e coliti di origine infettiva	A39.0	Meningite meningococcica {G01}
A15.0	Tubercolosi del polmone, confermata dall'esame microscopico dell'escreato, con o senza conferma dall'esame colturale o da esami molecolari	A39.1	Sindrome di Waterhouse-Friderichsen {E35.1}
A15.1	Tubercolosi del polmone, confermata dal solo esame colturale	A39.2	Meningococcemia acuta
A15.2	Tubercolosi del polmone, confermata istologicamente	A39.3	Meningococcemia cronica
A15.3	Tubercolosi del polmone, confermata con altri metodi non specificati	A39.4	Meningococcemia non specificata

A39.5	Cardiopatia meningococcica	B08.5	Faringite vescicolare da enterovirus
A40.0	Sepsi da streptococco, gruppo A	B15.0	Epatite virale A con coma epatico
A40.1	Sepsi da streptococco, gruppo B	B15.9	Epatite virale A senza coma epatico
A40.2	Sepsi da streptococco, gruppo D, e enterococco	B16.0	Epatite virale acuta B con virus Delta (co-infezione) con coma epatico
A40.3	Sepsi da Streptococcus pneumoniae	B16.1	Epatite virale acuta B con virus Delta (co-infezione) senza coma epatico
A40.8	Altre forme di sepsi streptococcica	B16.2	Epatite virale acuta B, senza virus Delta con coma epatico
A40.9	Sepsi streptococcica non specificata	B16.9	Epatite virale acuta B senza virus Delta senza coma epatico
A41.0	Sepsi da Stafilococco aureo	B17.0	Sovrainfezione acuta con virus Delta di soggetto portatore di epatite virale B
A41.1	Sepsi da altro stafilococco specificato	B17.1	Epatite virale acuta C
A41.2	Sepsi da stafilococco non specificato	B17.2	Epatite virale acuta E
A41.3	Sepsi da Haemophilus influenzae	B17.8	Altre epatiti virali acute specificate
A41.4	Sepsi da anaerobi	B17.9	Epatite virale acuta non specificata
A41.51	Sepsi da Escherichia coli [E. coli]	B18.0	Epatite virale cronica B con virus Delta
A41.52	Sepsi da pseudomonas	B18.1	Epatite virale cronica B senza virus Delta
A41.58	Sepsi da altri microorganismi Gram-negativi	B18.2	Epatite virale cronica C
A41.8	Altre forme di sepsi specificata	B18.8	Altre epatiti virali croniche
A46	Erisipela	B18.9	Epatite virale cronica non specificata
A48.0	Gangrena gassosa	B19.0	Epatite virale non specificata con coma epatico
A48.1	Malattia dei legionari	B19.9	Epatite virale non specificata senza coma epatico
A48.2	Malattia dei legionari non polmonare [febbre di Pontiac]	B20	Malattia da virus dell'immunodeficienza umana [HIV] che dà luogo a malattie infettive o parassitarie
A50.0	Sifilide congenita precoce sintomatica	B21	Malattia da virus dell'immunodeficienza umana [HIV] che dà luogo a neoplasie maligne
A50.1	Sifilide congenita precoce, latente	B22	Malattia da virus dell'immunodeficienza umana [HIV] che dà luogo ad altre malattie specificate
A50.2	Sifilide congenita precoce non specificata	B23.0	Sindrome da infezione acuta da HIV
A50.3	Oftalmopatia sifilitica congenita tardiva	B23.8	Malattia da HIV che dà luogo ad altre condizioni morbose specificate
A50.4	Neurofilide congenita tardiva [neurofilide giovanile]	B24	Malattia da virus dell'immunodeficienza umana [HIV] non specificata
A71.1	Stadio attivo di tracoma	B25.0	Polmonite da cytomegalovirus {J17.1}
A74.8	Altre malattie da Chlamydiae specificate	B25.1	Epatite da cytomegalovirus {K77.0}
A81.1	Panencefalite sclerosante subacuta	B25.2	Pancreatite da cytomegalovirus {K87.1}
A86	Encefalite virale non specificata	B25.80	Infezione dell'apparato digerente da cytomegalovirus
A87.0	Meningite da enterovirus {G02.0}	B25.88	Altre malattie da cytomegalovirus
A89	Infezione virale del sistema nervoso centrale non specificata	B25.9	Malattia da cytomegalovirus non specificata
A96.0	Febbre emorragica da virus Junin	B26.0	Orchite parotitica {N51.1}
A96.1	Febbre emorragica da virus Machupo	B26.1	Meningite parotitica {G02.0}
A96.2	Febbre di Lassa	B26.2	Encefalite parotitica {G05.1}
A96.8	Altre febbri emorragiche da arenavirus	B26.3	Pancreatite parotitica {K87.1}
A96.9	Febbre emorragica da arenavirus non specificata	B26.8	Parotite epidemica con altre complicanze
A98.3	Malattia da virus Marburg	B27.0	Mononucleosi gamma-erpetica
A98.5	Febbre emorragica con sindrome renale	B27.1	Mononucleosi da cytomegalovirus
B00.0	Eczema erpetico	B27.8	Altra mononucleosi infettiva
B00.1	Dermatite vescicolare erpetica	B27.9	Mononucleosi infettiva non specificata
B00.2	Gengivostomatite e faringotonsillite erpetiche	B30.1	Congiuntivite da adenovirus {H13.1}
B00.3	Meningite erpetica {G02.0}	B30.3	Congiuntivite acuta emorragica epidemica (da enterovirus) {H13.1}
B00.4	Encefalite erpetica {G05.1}	B33.2	Cardite virale
B00.5	Oftalmopatia erpetica	B34.0	Infezione da adenovirus, sede non specificata
B00.7	Malattia erpetica disseminata	B37.1	Candidosi polmonare
B00.8	Altra forma di infezione erpetica	B37.2	Candidosi della cute e delle unghie
B00.9	Infezione erpetica non specificata	B37.4	Candidosi di altre sedi urogenitali
B01.0	Meningite varicellosa {G02.0}	B37.5	Meningite da candida {I39.8}
B01.1	Encefalite varicellosa {G05.1}	B37.6	Endocardite da candida {I39.8}
B01.2	Polmonite varicellosa {J17.1}	B37.81	Esofagite da candida
B01.8	Varicella con altre complicanze	B38.0	Coccidioidomicosi polmonare acuta
B01.9	Varicella senza complicanza	B38.1	Coccidioidomicosi polmonare cronica
B02.0	Encefalite da zoster {G05.1}	B38.2	Coccidioidomicosi polmonare non specificata
B02.1	Meningite da zoster {G02.0}	B38.3	Coccidioidomicosi cutanea
B02.2	Zoster con interessamento di altre aree del sistema nervoso centrale	B38.4	Meningite da coccidioidomicosi {G02.1}
B02.3	Oftalmopatia da zoster	B38.7	Coccidioidomicosi disseminata
B02.7	Zoster generalizzato	B38.8	Altre forme di coccidioidomicosi
B02.8	Zoster con altre complicanze	B39.0	Istoplasmosi polmonare acuta da Histoplasma capsulatum
B02.9	Zoster senza complicanza		
B05.0	Morbillo complicato da encefalite {G05.1}		
B05.1	Morbillo complicato da meningite {G02.0}		
B05.2	Morbillo complicato da polmonite {J17.1}		
B05.3	Morbillo complicato da otite media {H67.1}		
B05.4	Morbillo con complicanze intestinali		
B05.8	Morbillo con altre complicanze		
B06.0	Rosolia con complicanze neurologiche		
B06.8	Rosolia con altre complicanze		

B39.1	Istoplasmosi polmonare cronica da Histoplasma capsulatum	C00.1	Tumore Maligno: Labbro inferiore, zona vermiglio-cutanea
B39.2	Istoplasmosi polmonare da Histoplasma capsulatum non specificata	C00.2	Tumore Maligno: Labbro, zona vermiglio-cutanea, non specificato
B40.0	Blastomicosi polmonare acuta	C00.3	Tumore Maligno: Labbro superiore, zona mucosa
B40.1	Blastomicosi polmonare cronica	C00.4	Tumore Maligno: Labbro inferiore, zona mucosa
B40.2	Blastomicosi polmonare non specificata	C00.5	Tumore Maligno: Labbro non specificato, zona mucosa
B40.3	Blastomicosi cutanea		
B40.7	Blastomicosi disseminata	C00.6	Tumore Maligno: Commissura labiale
B40.8	Altre forme di blastomicosi	C00.8	Tumore Maligno: lesione sconfinante a più zone contigue del labbro
B40.9	Blastomicosi non specificata		
B41.0	Paracoccidioidomicosi polmonare	C00.9	Tumore Maligno: Labbro non specificato
B41.7	Paracoccidioidomicosi disseminata	C01	Tumore maligno della base della lingua
B41.8	Altre forme di paracoccidioidomicosi	C02.0	Tumore Maligno: Faccia dorsale della lingua
B41.9	Paracoccidioidomicosi non specificata	C02.1	Tumore Maligno: Bordo della lingua
B44.0	Aspergillosi polmonare invasiva	C02.2	Tumore Maligno: Faccia ventrale della lingua
B44.1	Altre forme di aspergillosi polmonare	C02.3	Tumore Maligno: Due terzi anteriori della lingua, parte non specificata
B44.2	Aspergillosi tonsillare		
B44.7	Aspergillosi disseminata	C02.8	Tumore Maligno: lesione sconfinante a più zone contigue della lingua
B44.8	Altre forme di aspergillosi		
B44.9	Aspergillosi non specificata	C02.9	Tumore Maligno: Lingua non specificata
B45.0	Criptococcosi polmonare	C03.0	Tumore Maligno: Gengiva superiore
B45.1	Criptococcosi cerebrale	C03.1	Tumore Maligno: Gengiva inferiore
B45.2	Criptococcosi cutanea	C03.9	Tumore Maligno: Gengiva non specificata
B45.3	Criptococcosi ossea	C04.0	Tumore Maligno: Pavimento orale anteriore
B45.7	Criptococcosi disseminata	C04.1	Tumore Maligno: Pavimento orale laterale
B45.8	Altre forme di criptococcosi	C04.8	Tumore Maligno: lesione sconfinante a più zone contigue del pavimento orale
B45.9	Criptococcosi non specificata		
B46.0	Mucormicosi polmonare	C04.9	Tumore Maligno: Pavimento orale non specificato
B46.1	Mucormicosi rinocerebrale	C05.0	Tumore Maligno: Palato duro
B46.2	Mucormicosi gastrointestinale	C05.1	Tumore Maligno: Palato molle
B46.3	Mucormicosi cutanea	C05.2	Tumore Maligno: Ugola
B46.4	Mucormicosi disseminata	C05.8	Tumore Maligno: lesione sconfinante a più zone contigue del palato
B46.5	Mucormicosi non specificata		
B46.8	Altre forme di zigomicosi	C05.9	Tumore Maligno: Palato non specificato
B46.9	Zigomicosi non specificata	C06.0	Tumore Maligno: Mucosa della guancia
B47.0	Eumicetoma	C06.1	Tumore Maligno: Vestibolo della bocca
B47.1	Actinomietoma	C06.2	Tumore Maligno: regione retromolare
B48.2	Allescherias	C06.8	Tumore Maligno: lesione sconfinante a più zone contigue di altre e non specificate parti della bocca
B48.7	Micosi da funghi opportunisti patogeni		
B50.0	Malaria da Plasmodium falciparum con complicanze cerebrali	C06.9	Tumore Maligno: Bocca non specificata
B50.8	Altre forme di malaria da Plasmodium falciparum gravi e complicate	C07	Tumore maligno della parotide
B50.9	Malaria da Plasmodium falciparum non specificata	C08.0	Tumore Maligno: Ghiandola sottomandibolare
B51.0	Malaria da Plasmodium vivax con rottura della milza	C08.1	Tumore Maligno: Ghiandola sottolinguale
B51.8	Malaria da Plasmodium vivax con altre complicanze	C08.8	Tumore Maligno: lesione sconfinante a più zone contigue delle ghiandole salivari maggiori
B51.9	Malaria da Plasmodium vivax senza complicanze	C08.9	Tumore Maligno: Ghiandola salivare maggiore non specificata
B52.0	Malaria da Plasmodium malariae con nefropatia	C09.0	Tumore Maligno: Fossa tonsillare
B52.8	Malaria da Plasmodium malariae con altre complicanze	C09.1	Tumore Maligno: Pilastro tonsillare (anteriore) (posteriore)
B52.9	Malaria da Plasmodium malariae senza complicanze	C09.8	Tumore Maligno: lesione sconfinante a più zone contigue della tonsilla
B53.0	Malaria da Plasmodium ovale		
B53.1	Malaria da Plasmodium patogeno per le scimmie	C10.0	Tumore Maligno: vallecchia epiglottica
B53.8	Altre forme di malaria confermata da esame parassitologico, non classificate altrove	C10.1	Tumore Maligno: Faccia anteriore dell'epiglottide
B54	Malaria non specificata	C10.2	Tumore Maligno: Parete laterale dell'orofaringe
B58.0	Oftalmopatia da toxoplasma	C10.3	Tumore Maligno: Parete posteriore dell'orofaringe
B58.1	Epatite da toxoplasma {K77.0}	C10.4	Tumore Maligno: Residuo di Fessura branchiale
B58.2	Meningoencefalite da toxoplasma {G05.2}	C10.8	Tumore Maligno: lesione sconfinante a più zone contigue dell'orofaringe
B58.3	Toxoplasmosi polmonare {J17.3}	C10.9	Tumore Maligno: Orofaringe non specificata
B58.8	Toxoplasmosi con interessamento di altri organi	C11.0	Tumore Maligno: Parete superiore della rinofaringe
B58.9	Toxoplasmosi non specificata	C11.1	Tumore Maligno: Parete posteriore della rinofaringe
B59	Pneumocistosi {J17.3}	C11.2	Tumore Maligno: Parete laterale della rinofaringe
B97.0	Adenovirus come causa di malattie classificate altrove	C11.3	Tumore Maligno: Parete anteriore della rinofaringe
B97.1	Enterovirus come causa di malattie classificate altrove	C11.8	Tumore Maligno: lesione sconfinante a più zone contigue della rinofaringe
C00.0	Tumore Maligno: Labbro superiore, zona vermiglio-cutanea	C11.9	Tumore Maligno: Rinofaringe non specificata
		C12	Tumore maligno del seno piriforme
		C13.0	Tumore Maligno: Regione retrocricoaidea

C13.1	Tumore Maligno: Plica ariepiglottica, faccia ipofaringea	C25.0	Tumore Maligno: Testa del pancreas
C13.2	Tumore Maligno: Parete posteriore dell'ipofaringe	C25.1	Tumore Maligno: Corpo del pancreas
C13.8	Tumore Maligno: lesione sconfinante a più zone contigue dell'ipofaringe	C25.2	Tumore Maligno: Coda del pancreas
C13.9	Tumore Maligno: Ipofaringe non specificata	C25.3	Tumore Maligno: Dotto pancreatico
C14.0	Tumore Maligno: Faringe non specificata	C25.4	Tumore Maligno: Pancreas endocrino
C14.2	Tumore Maligno: Anello di Waldeyer	C25.7	Tumore Maligno: Altre parti del pancreas
C14.8	Tumore Maligno: lesione sconfinante a più zone contigue del labbro, della cavità orale e della faringe	C25.8	Tumore Maligno: lesione sconfinante a più zone contigue del pancreas
C15.0	Tumore Maligno: Esofago cervicale	C25.9	Tumore Maligno: Pancreas non specificato
C15.1	Tumore Maligno: Esofago toracico	C26.0	Tumore Maligno: Apparato intestinale, parte non specificata
C15.2	Tumore Maligno: Esofago addominale	C26.1	Tumore Maligno: Milza
C15.3	Tumore Maligno: Terzo superiore dell'esofago	C26.8	Tumore Maligno: lesione sconfinante a più zone contigue dell'apparato digerente
C15.4	Tumore Maligno: Terzo medio dell'esofago	C26.9	Tumore Maligno: Sedi mal definite dell'apparato digerente
C15.5	Tumore Maligno: Terzo inferiore dell'esofago	C30.0	Tumore Maligno: Cavità nasale
C15.8	Tumore Maligno: lesione sconfinante a più zone contigue dell'esofago	C30.1	Tumore Maligno: Orecchio medio
C15.9	Tumore Maligno: Esofago non specificato	C31.0	Tumore Maligno: Seno mascellare
C16.0	Tumore Maligno: Cardias	C31.1	Tumore Maligno: Seno etmoidale
C16.1	Tumore Maligno: Fondo dello stomaco	C31.2	Tumore Maligno: Seno frontale
C16.2	Tumore Maligno: Corpo dello stomaco	C31.3	Tumore Maligno: Seno sfenoidale
C16.3	Tumore Maligno: Antro pilorico	C31.8	Tumore Maligno: lesione sconfinante a più zone contigue dei seni paranasali
C16.4	Tumore Maligno: Piloro	C31.9	Tumore Maligno: Seno paranasale non specificato
C16.5	Tumore Maligno: Piccola curva dello stomaco non specificata	C32.0	Tumore Maligno: Glottide
C16.6	Tumore Maligno: Grande curva dello stomaco non specificata	C32.1	Tumore Maligno: Regione sopraglottica della laringe
C16.8	Tumore Maligno: lesione sconfinante a più zone contigue dello stomaco	C32.2	Tumore Maligno: Regione sottoglottica della laringe
C16.9	Tumore Maligno: Stomaco non specificato	C32.3	Tumore Maligno: Cartilagine laringea
C17.0	Tumore Maligno: Duodeno	C32.8	Tumore Maligno: lesione sconfinante a più zone contigue della laringe
C17.1	Tumore Maligno: Digiuno	C32.9	Tumore Maligno: Laringe non specificata
C17.2	Tumore Maligno: Ileo	C33	Tumore maligno della trachea
C17.3	Tumore Maligno: Diverticolo di Meckel	C34.0	Tumore Maligno: Bronco principale
C17.8	Tumore Maligno: lesione sconfinante a più zone contigue dell'intestino tenue	C34.1	Tumore Maligno: Lobo o bronco superiore
C17.9	Tumore Maligno: Intestino tenue non specificato	C34.2	Tumore Maligno: Lobo o bronco medio
C18.0	Tumore Maligno: Cieco	C34.3	Tumore Maligno: Lobo o bronco inferiore
C18.1	Tumore Maligno: Appendice	C34.8	Tumore Maligno: lesione sconfinante a più zone contigue dei bronchi e polmone
C18.2	Tumore Maligno: Colon ascendente	C34.9	Tumore Maligno: Bronchi o polmone non specificati
C18.3	Tumore Maligno: Flessura destra [epatica] del colon	C37	Tumore maligno del timo
C18.4	Tumore Maligno: Colon trasverso	C38.0	Tumore Maligno: Cuore
C18.5	Tumore Maligno: flessura sinistra [splenica] del colon	C38.1	Tumore Maligno: Mediastino anteriore
C18.6	Tumore Maligno: Colon discendente	C38.2	Tumore Maligno: Mediastino posteriore
C18.7	Tumore Maligno: Sigma	C38.3	Tumore Maligno: Mediastino, parte non specificata
C18.8	Tumore Maligno: lesione sconfinante a più zone contigue del colon	C38.4	Tumore Maligno: Pleura
C18.9	Tumore Maligno: Colon non specificato	C38.8	Tumore Maligno: lesione sconfinante a più zone contigue del cuore, del mediastino e della pleura
C19	Tumore maligno della giunzione retto-sigmoidea	C39.0	Tumore Maligno: Vie respiratorie superiori, parte non specificata
C20	Tumore maligno del retto	C39.8	Tumore Maligno: lesione sconfinante a più zone contigue dell'apparato respiratorio e degli organi intratoracici
C21.0	Tumore Maligno: Ano non specificato	C39.9	Tumore Maligno: Sedi mal definite dell'apparato respiratorio
C21.1	Tumore Maligno: Canale anale	C40.0	Tumore Maligno: Scapola ed ossa lunghe dell'arto superiore
C21.2	Tumore Maligno: Regione della cloaca(divisione sistema urogenitale da sistema digestivo nel perineo)	C40.1	Tumore Maligno: Ossa corte dell'arto superiore
C21.8	Tumore Maligno: lesione sconfinante a più zone contigue del retto, dell'ano e del canale anale	C40.2	Tumore Maligno: Ossa lunghe dell'arto inferiore
C22.0	Carcinoma epatocellulare	C40.3	Tumore Maligno: Ossa corte dell'arto inferiore
C22.1	Carcinoma delle vie biliari intraepatiche	C40.8	Tumore Maligno: lesione sconfinante a più zone contigue dell'osso e della cartilagine articolare degli arti
C22.2	Epatoblastoma	C40.9	Tumore Maligno: Osso e cartilagine articolare di arto non specificato
C22.3	Angiosarcoma del fegato	C41.1	Tumore Maligno: Mandibola
C22.4	Altri sarcomi del fegato	C41.2	Tumore Maligno: Colonna vertebrale
C22.7	Altri carcinomi specificati del fegato	C41.30	Tumore maligno: Costole
C22.9	Tumore Maligno: Tumore maligno del fegato, non specificato	C41.31	Tumore maligno: Sterno
C23	Tumore maligno della colecisti	C41.32	Tumore maligno: Clavicola
C24.0	Tumore Maligno: Vie biliari extraepatiche	C41.4	Tumore Maligno: Ossa pelviche, sacro e coccige
C24.1	Tumore Maligno: Ampolla di Vater		
C24.8	Tumore Maligno: lesione sconfinante a più zone contigue delle vie biliari		
C24.9	Tumore Maligno: Via biliare non specificata		

C41.8	Tumore Maligno: lesione sconfinante a più zone contigue dell'osso e della cartilagine articolare	C49.6	Tumore Maligno: Tessuto connettivo e tessuti molli del tronco non specificati
C41.9	Tumore Maligno: Osso e cartilagine articolare non specificati	C49.8	Tumore Maligno: lesione sconfinante a più zone contigue del tessuto connettivo e dei tessuti molli
C43.0	Melanoma maligno del labbro	C49.9	Tumore Maligno: Tessuto connettivo e tessuti molli non specificati
C43.1	Melanoma maligno della palpebra, incluso il canto	C50.0	Tumore Maligno: Capezzolo e areola
C43.2	Melanoma maligno dell'orecchio e del condotto uditivo esterno	C50.1	Tumore Maligno: Parte centrale della mammella
C43.3	Melanoma maligno di altre e non specificate parti della faccia	C50.2	Tumore Maligno: Quadrante supero-interno della mammella
C43.4	Melanoma maligno del cuoio capelluto e del collo	C50.3	Tumore Maligno: Quadrante infero-interno della mammella
C43.5	Melanoma maligno del tronco	C50.4	Tumore Maligno: Quadrante supero-esterno della mammella
C43.6	Melanoma maligno dell'arto superiore, inclusa la spalla	C50.5	Tumore Maligno: Quadrante infero-esterno della mammella
C43.7	Melanoma maligno dell'arto inferiore, inclusa l'anca	C50.6	Tumore Maligno: Prolungamento ascellare della mammella
C43.8	Melanoma maligno cutaneo sconfinante	C50.8	Tumore Maligno: lesione sconfinante a più zone contigue della mammella
C43.9	Melanoma maligno della cute non specificato	C50.9	Tumore Maligno: Mammella non specificata
C44.0	Tumore Maligno: Cute del labbro	C51.0	Tumore Maligno: Grandi labbra vulvari
C44.1	Tumore Maligno: Cute della palpebra, incluso il canto	C51.1	Tumore Maligno: Piccole labbra vulvari
C44.2	Tumore Maligno: Cute dell'orecchio e del condotto uditivo esterno	C51.2	Tumore Maligno: Clitoride
C44.3	Tumore Maligno: Cute di altre e non specificate parti della faccia	C51.8	Tumore Maligno: lesione sconfinante a più zone contigue della vulva
C44.4	Tumore Maligno: Cute del cuoio capelluto e del collo	C51.9	Tumore Maligno: Vulva non specificata
C44.5	Tumore Maligno: Cute del tronco	C52	Tumore maligno della vagina
C44.6	Tumore Maligno: Cute dell'arto superiore, inclusa la spalla	C53.0	Tumore Maligno: Endocervice
C44.7	Tumore Maligno: Cute dell'arto inferiore, inclusa l'anca	C53.1	Tumore Maligno: Esocervice
C44.8	Tumore Maligno: lesione sconfinante a più zone contigue della cute	C53.8	Tumore Maligno: lesione sconfinante a più zone contigue della cervice uterina
C44.9	Tumore maligno della cute non specificato	C53.9	Tumore Maligno: Cervice uterina non specificata
C45.0	Mesotelioma delle pleura	C54.0	Tumore Maligno: Istmo dell'utero
C45.1	Mesotelioma del peritoneo	C54.1	Tumore Maligno: Endometrio
C45.2	Mesotelioma del pericardio	C54.2	Tumore Maligno: Miometrio
C45.7	Mesotelioma di altre sedi	C54.3	Tumore Maligno: Fondo dell'utero
C45.9	Mesotelioma non specificato	C54.8	Tumore Maligno: lesione sconfinante a più zone contigue del corpo dell'utero
C47.0	Tumore Maligno: Nervi periferici della testa, della faccia e del collo	C54.9	Tumore Maligno: Corpo dell'utero non specificato
C47.1	Tumore Maligno: Nervi periferici dell'arto superiore, inclusa la spalla	C55	Tumore maligno dell'utero, parte non specificata
C47.2	Tumore Maligno: Nervi periferici dell'arto inferiore, inclusa l'anca	C56	Tumore maligno dell'ovaio
C47.3	Tumore Maligno: Nervi periferici del torace	C57.0	Tumore Maligno: Tuba di Falloppio
C47.4	Tumore Maligno: Nervi periferici dell'addome	C57.1	Tumore Maligno: Legamento largo
C47.5	Tumore Maligno: Nervi periferici della pelvi	C57.2	Tumore Maligno: Legamento rotondo
C47.6	Tumore Maligno: Nervi periferici del tronco non specificati	C57.3	Tumore Maligno: Parametrio
C47.8	Tumore Maligno: lesione sconfinante a più zone contigue dei nervi periferici e del sistema nervoso autonomo	C57.4	Tumore Maligno: Annessi uterini non specificati
C47.9	Tumore Maligno: Nervi periferici e sistema nervoso autonomo non specificati	C57.7	Tumore Maligno: Altro organo genitale femminile specificato
C48.0	Tumore Maligno: Retroperitoneo	C57.8	Tumore Maligno: lesione sconfinante a più zone contigue degli organi genitali femminili
C48.1	Tumore Maligno: Parti specificate del peritoneo	C57.9	Tumore Maligno: Organi genitali femminili non specificati
C48.2	Tumore Maligno: Peritoneo non specificato	C60.0	Tumore Maligno: Prepuzio
C48.8	Tumore Maligno: lesione sconfinante a più zone contigue del retroperitoneo e peritoneo	C60.1	Tumore Maligno: Glande
C49.0	Tumore Maligno: Tessuto connettivo e tessuti molli della testa, della faccia e del collo	C60.2	Tumore Maligno: Corpo del pene
C49.1	Tumore Maligno: Tessuto connettivo e tessuti molli dell'arto superiore, inclusa la spalla	C60.8	Tumore Maligno: lesione sconfinante a più zone contigue del pene
C49.2	Tumore Maligno: Tessuto connettivo e tessuti molli dell'arto inferiore, compresa l'anca	C60.9	Tumore Maligno: Pene non specificato
C49.3	Tumore Maligno: Tessuto connettivo e tessuti molli del torace	C62.0	Tumore Maligno: Testicolo ritenuto
C49.4	Tumore Maligno: Tessuto connettivo e tessuti molli dell'addome	C62.1	Tumore Maligno: Testicolo
C49.5	Tumore Maligno: Tessuto connettivo e tessuti molli della pelvi	C62.9	Tumore Maligno: Testicolo non specificato
		C63.0	Tumore Maligno: Epididimo
		C63.1	Tumore Maligno: Cordone spermatico
		C63.2	Tumore Maligno: Scroto
		C63.7	Tumore Maligno: Altri organi genitali maschili specificati
		C63.8	Tumore Maligno: lesione sconfinante a più zone contigue di organi genitali maschili
		C63.9	Tumore Maligno: Organi genitali maschili non specificati

C64	Tumore maligno del rene, ad eccezione della pelvi renale	C75.9	Tumore Maligno: Ghiandola endocrina non specificata
C65	Tumore maligno della pelvi renale	C76.0	Tumore maligno di altra e mal definita sede: Testa, faccia e collo
C66	Tumore maligno dell'uretere	C76.1	Tumore maligno di altra e mal definita sede: Torace
C67.0	Tumore Maligno: Trigono vescicale	C76.2	Tumore maligno di altra e mal definita sede: Addome
C67.1	Tumore Maligno: Cupola vescicale	C76.3	Tumore maligno di altra e mal definita sede: Pelvi
C67.2	Tumore Maligno: Parete laterale della vescica	C76.4	Tumore maligno di altra e mal definita sede: Arto superiore
C67.3	Tumore Maligno: Parete anteriore della vescica	C76.5	Tumore maligno di altra e mal definita sede: Arto inferiore
C67.4	Tumore Maligno: Parete posteriore della vescica	C76.7	Tumore maligno di altra e mal definita sede: Altre sedi mal definite
C67.5	Tumore Maligno: Collo vescicale	C76.8	Tumore maligno di altra e mal definita sede: lesione sconfinante a più zone contigue di altre e mal definite sedi
C67.6	Tumore Maligno: Orifizio ureterale	C77.0	Tumore maligno secondario e non specificato: Linfonodi della testa, della faccia e del collo
C67.7	Tumore Maligno: Uraco	C77.1	Tumore maligno secondario e non specificato: Linfonodi intratoracici
C67.8	Tumore Maligno: lesione sconfinante a più zone contigue della vescica	C77.2	Tumore maligno secondario e non specificato: Linfonodi intra-addominali
C67.9	Tumore Maligno: Vescica non specificata	C77.3	Tumore maligno secondario e non specificato: Linfonodi ascellari e dell'arto superiore
C68.0	Tumore Maligno: Uretra	C77.4	Tumore maligno secondario e non specificato: Linfonodi inguinali e dell'arto inferiore
C68.1	Tumore Maligno: Ghiandola parauretrale	C77.5	Tumore maligno secondario e non specificato: Linfonodi intrapelvici
C68.8	Tumore Maligno: lesione sconfinante a più zone contigue degli organi urinari	C77.8	Tumore maligno secondario e non specificato: Linfonodi di regioni multiple
C68.9	Tumore Maligno: Organo urinario non specificato	C77.9	Tumore maligno secondario e non specificato: Linfonodi non specificati
C69.0	Tumore Maligno: Congiuntiva	C78.0	Tumore maligno secondario del polmone
C69.1	Tumore Maligno: Cornea	C78.1	Tumore maligno secondario del mediastino
C69.2	Tumore Maligno: Retina	C78.2	Tumore maligno secondario della pleura
C69.3	Tumore Maligno: Coroide	C78.3	Tumore maligno secondario di altri e non specificati organi dell'apparato respiratorio
C69.4	Tumore Maligno: Corpo ciliare	C78.4	Tumore maligno secondario dell'intestino tenue
C69.5	Tumore Maligno: Ghiandola e dotto lacrimale	C78.5	Tumore maligno secondario del colon e del retto
C69.6	Tumore Maligno: Orbita	C78.6	Tumore maligno secondario del retroperitoneo e del peritoneo
C69.8	Tumore Maligno: lesione sconfinante a più zone contigue dell'occhio e degli annessi	C78.7	Tumore maligno secondario del fegato e del dotto biliare intraepatico
C69.9	Tumore Maligno: Occhio non specificato	C78.8	Tumore maligno secondario di altri e non specificati organi dell'apparato digerente
C70.0	Tumore Maligno: Meningi cerebrali	C79.0	Tumore maligno secondario del rene e della pelvi renale
C70.1	Tumore Maligno: Meningi spinali	C79.1	Tumore maligno secondario della vescica e di altri e non specificati organi dell'apparato urinario
C70.9	Tumore Maligno: Meningi non specificate	C79.2	Tumore maligno secondario della cute
C71.0	Tumore Maligno: Cervello, eccetto lobi e ventricoli	C79.3	Tumore maligno secondario dell'encefalo e delle meningi cerebrali
C71.1	Tumore Maligno: Lobo frontale	C79.4	Tumore maligno secondario di altre e non specificate parti del sistema nervoso
C71.2	Tumore Maligno: Lobo temporale	C79.5	Tumore maligno secondario dell'osso e del midollo osseo
C71.3	Tumore Maligno: Lobo parietale	C79.6	Tumore maligno secondario dell'ovaio
C71.4	Tumore Maligno: Lobo occipitale	C79.7	Tumore maligno secondario del surrene
C71.5	Tumore Maligno: Ventricolo cerebrale	C79.81	Tumore maligno secondario della mammella
C71.6	Tumore Maligno: Cervelletto	C79.82	Tumore maligno secondario degli organi genitali
C71.7	Tumore Maligno: Tronco cerebrale	C79.83	Tumore maligno secondario del pericardio
C71.8	Tumore Maligno: lesione sconfinante a più zone contigue dell'encefalo	C79.84	Altro tumore maligno secondario del cuore
C71.9	Tumore Maligno: Encefalo non specificato	C79.85	Tumore maligno secondario del tessuto connettivo e di altri tessuti molli del collo
C72.0	Tumore Maligno: Midollo spinale	C79.86	Tumore maligno secondario del tessuto connettivo e di altri tessuti molli degli arti
C72.1	Tumore Maligno: Cauda equina	C79.88	Tumore maligno secondario di altre sedi specificate
C72.2	Tumore Maligno: Nervo olfattorio [I nervo cerebrale]	C81.0	Linfoma di Hodgkin a predominanza linfocitaria nodulare
C72.3	Tumore Maligno: Nervo ottico [II nervo cerebrale]	C81.1	Linfoma di Hodgkin (classico) sclero-nodulare
C72.4	Tumore Maligno: Nervo statoacustico (vestibolococleare) [VIII nervo cerebrale]	C81.2	Linfoma di Hodgkin (classico) a cellularità mista
C72.5	Tumore Maligno: Altri e non specificati nervi cranici		
C72.8	Tumore Maligno: lesione sconfinante a più zone contigue dell'encefalo e di altre parti del sistema nervoso centrale		
C72.9	Tumore Maligno: Sistema nervoso centrale non specificato		
C73	Tumore maligno della tiroide		
C74.0	Tumore Maligno: Corteccia surrenale		
C74.1	Tumore Maligno: Midollare surrenale		
C74.9	Tumore Maligno: Ghiandola surrenale non specificata		
C75.0	Tumore Maligno: Paratiroidi		
C75.1	Tumore Maligno: Ipofisi		
C75.2	Tumore Maligno: Dotto craniofaringeo (residui di)		
C75.3	Tumore Maligno: Epifisi [ghiandola pineale]		
C75.4	Tumore Maligno: Glomo carotideo		
C75.5	Tumore Maligno: Glomo aortico ed altri paragangliomi		
C75.8	Tumore Maligno: Interessamento plurighiandolare non specificato		

C81.3	Linfoma di Hodgkin (classico) a deplezione linfocitaria	C90.10	Leucemia plasmacellulare: Senza menzione di remissione completa
C81.4	Linfoma di Hodgkin (classico) ricco di linfociti	C90.11	Leucemia plasmacellulare: in remissione completa
C81.7	Altre forme di linfoma di Hodgkin (classico)	C90.20	Plasmocitoma extramidollare: Senza menzione di remissione completa
C81.9	Linfoma di Hodgkin non specificato	C90.21	Plasmocitoma extramidollare: in remissione completa
C82.0	Linfoma follicolare di grado I	C90.30	Plasmocitoma solitario: Senza menzione di remissione completa
C82.1	Linfoma follicolare di grado II	C90.31	Plasmocitoma solitario: in remissione completa
C82.2	Linfoma follicolare di grado III, non specificato	C91.00	Leucemia linfoide acuta [LLA]: Senza menzione di remissione completa
C82.3	Linfoma follicolare di grado IIIa	C91.01	Leucemia linfoide acuta [LLA]: in remissione completa
C82.4	Linfoma follicolare di grado IIIb	C91.10	Leucemia linfoide cronica a cellule B [LLC]: Senza menzione di remissione completa
C82.5	Linfoma centrolfollicolare diffuso	C91.11	Leucemia linfoide cronica a cellule B [LLC]: in remissione completa
C82.6	Linfoma centrolfollicolare cutaneo	C91.30	Leucemia prolinfocitica a cellule B: Senza menzione di remissione completa
C82.7	Altri tipi di linfoma follicolare	C91.31	Leucemia prolinfocitica a cellule B: in remissione completa
C82.9	Linfoma follicolare non specificato	C91.40	Leucemia a cellule capellute [hairy cell]: Senza menzione di remissione completa
C83.0	Linfoma a piccole cellule B	C91.41	Leucemia a cellule capellute [hairy cell]: in remissione completa
C83.1	Linfoma a cellule mantellari	C91.50	Leucemia/linfoma a cellule T dell'adulto (associato a HTLV-1): Senza menzione di remissione completa
C83.3	Linfoma diffuso a grandi cellule B	C91.51	Leucemia/linfoma a cellule T dell'adulto (associato a HTLV-1): in remissione completa
C83.5	Linfoma linfoblastico	C91.60	Leucemia prolinfocitica a cellule T: Senza menzione di remissione completa
C83.7	Linfoma di Burkitt	C91.61	Leucemia prolinfocitica a cellule T: in remissione completa
C83.8	Altri linfomi non follicolari	C91.70	Altra leucemia linfoide: Senza menzione di remissione completa
C83.9	Linfoma non follicolare, non specificato	C91.71	Altra leucemia linfoide: in remissione completa
C84.0	Micosi fungoide	C91.80	LLA a cellule B mature di tipo Burkitt: Senza menzione di remissione completa
C84.1	Sindrome di Sézary	C91.81	LLA a cellule B mature di tipo Burkitt: in remissione completa
C84.4	Linfoma a cellule T periferiche, non classificato	C91.90	Leucemia linfoide non specificata: Senza menzione di remissione completa
C84.5	Altri linfomi a cellule T/NK mature	C91.91	Leucemia linfoide non specificata: in remissione completa
C84.6	Linfoma anaplastico a grandi cellule, ALK-positivo	C92.00	Leucemia mieloblastica acuta [LMA]: Senza menzione di remissione completa
C84.7	Linfoma anaplastico a grandi cellule, ALK-negativo	C92.01	Leucemia mieloblastica acuta [LMA]: in remissione completa
C84.8	Linfoma cutaneo a cellule T, non specificato	C92.10	Leucemia mieloide cronica [LMC], BCR/ABL-positiva: Senza menzione di remissione completa
C84.9	Linfoma a cellule T/NK mature, non specificato	C92.11	Leucemia mieloide cronica [LMC], BCR/ABL-positiva: in remissione completa
C85.1	Linfoma a cellule B non specificato	C92.20	Leucemia mieloide cronica atipica BCR/ABL-negativa: Senza menzione di remissione completa
C85.2	Linfoma mediastinico (timico) a grandi cellule B	C92.21	Leucemia mieloide cronica atipica BCR/ABL-negativa: in remissione completa
C85.7	Altri tipi specificati di linfoma non Hodgkin	C92.30	Sarcoma mieloide: Senza menzione di remissione completa
C85.9	Linfoma non Hodgkin, non specificato	C92.31	Sarcoma mieloide: in remissione completa
C86.0	Linfoma extranodale a cellule T/NK, di tipo nasale	C92.40	Leucemia acuta promielocitica [LAP]: Senza menzione di remissione completa
C86.1	Linfoma epatosplenico a cellule T	C92.41	Leucemia acuta promielocitica [LAP]: in remissione completa
C86.2	Linfoma a cellule T di tipo enteropatia	C92.50	Leucemia acuta mielomonocitica: Senza menzione di remissione completa
C86.3	Linfoma sottocutaneo del pannicolo a cellule T	C92.51	Leucemia acuta mielomonocitica: in remissione completa
C86.4	Linfoma blastico a cellule NK	C92.60	Leucemia mieloide acuta con anomalia 11q23: Senza menzione di remissione completa
C86.5	Linfoma angioimmunoblastico a cellule T	C92.61	Leucemia mieloide acuta con anomalia 11q23: in remissione completa
C86.6	Proliferazioni primitive cutanee di cellule T CD30-positivo		
C88.00	Macroglobulinemia di Waldenström: Senza menzione di remissione completa		
C88.01	Macroglobulinemia di Waldenström: in remissione completa		
C88.20	Altre malattie delle catene pesanti: Senza menzione di remissione completa		
C88.21	Altre malattie delle catene pesanti: in remissione completa		
C88.30	Malattia immunoproliferativa dell'intestino tenue: Senza menzione di remissione completa		
C88.31	Malattia immunoproliferativa dell'intestino tenue: in remissione completa		
C88.40	Linfoma della zona marginale extranodale a cellule B del tessuto linfoide associato alle mucose [linfoma MALT]: Senza menzione di remissione completa		
C88.41	Linfoma della zona marginale extranodale a cellule B del tessuto linfoide associato alle mucose [linfoma MALT]: in remissione completa		
C88.70	Altre malattie immunoproliferative maligne: Senza menzione di remissione completa		
C88.71	Altre malattie immunoproliferative maligne: in remissione completa		
C88.90	Malattie immunoproliferative maligne, non specificate: Senza menzione di remissione completa		
C88.91	Malattie immunoproliferative maligne, non specificate: in remissione completa		
C90.00	Mieloma multiplo: Senza menzione di remissione completa		
C90.01	Mieloma multiplo: in remissione completa		

C92.70	Altra leucemia mieloide: Senza menzione di remissione completa	C96.9	Tumore maligno del tessuto linfoide, ematopoietico e tessuti correlati non specificato
C92.71	Altra leucemia mieloide: in remissione completa	C97	Tumori maligni di sedi indipendenti multiple (primitive)
C92.80	Leucemia mieloide acuta con displasia multilineare: Senza menzione di remissione completa	D10.0	Tumore benigno: Labbro
C92.81	Leucemia mieloide acuta con displasia multilineare: in remissione completa	D10.1	Tumore benigno: Lingua
C92.90	Leucemia mieloide non specificata: Senza menzione di remissione completa	D10.2	Tumore benigno: Pavimento della bocca
C92.91	Leucemia mieloide non specificata: in remissione completa	D10.3	Tumore benigno: Altre e non specificate parti della bocca
C93.00	Leucemia acuta monoblastica/monocitica: Senza menzione di remissione completa	D10.5	Tumore benigno: Altre parti dell'orofaringe
C93.01	Leucemia acuta monoblastica/monocitica: in remissione completa	D10.6	Tumore benigno: Rinofaringe
C93.10	Leucemia mielomonocitica cronica: Senza menzione di remissione completa	D10.7	Tumore benigno: Ipofaringe
C93.11	Leucemia mielomonocitica cronica: in remissione completa	D10.9	Tumore benigno: Faringe non specificata
C93.30	Leucemia mielomonocitica giovanile: Senza menzione di remissione completa	D11.0	Tumore benigno: Parotide
C93.31	Leucemia mielomonocitica giovanile: in remissione completa	D11.7	Tumore benigno: Altre ghiandole salivari maggiori
C93.70	Altra leucemia monocitica: Senza menzione di remissione completa	D11.9	Tumore benigno: Ghiandola salivare maggiore, non specificata
C93.71	Altra leucemia monocitica: in remissione completa	D12.0	Tumore benigno: Cieco
C93.90	Leucemia monocitica non specificata: Senza menzione di remissione completa	D12.1	Tumore benigno: Appendice (vermiforme)
C93.91	Leucemia monocitica non specificata: in remissione completa	D12.2	Tumore benigno: Colon ascendente
C94.00	Leucemia eritroide acuta: Senza menzione di remissione completa	D12.3	Tumore benigno: Colon trasverso
C94.01	Leucemia eritroide acuta: in remissione completa	D12.4	Tumore benigno: Colon discendente
C94.20	Leucemia acuta megacarioblastica: Senza menzione di remissione completa	D12.5	Tumore benigno: Sigma
C94.21	Leucemia acuta megacarioblastica: in remissione completa	D12.6	Tumore benigno: Colon non specificato
C94.30	Leucemia mastocellulare: Senza menzione di remissione completa	D12.7	Tumore benigno: Giunzione retto-sigmoidea
C94.31	Leucemia mastocellulare: in remissione completa	D12.8	Tumore benigno: Retto
C94.40	Panmielosi acuta con mielofibrosi: Senza menzione di remissione completa	D12.9	Tumore benigno: Ano e canale anale
C94.41	Panmielosi acuta con mielofibrosi: in remissione completa	D13.0	Tumore benigno: Esofago
C94.60	Malattia mielodisplastica e mieloproliferativa, non classificabile: Senza menzione di remissione completa	D13.1	Tumore benigno: Stomaco
C94.61	Malattia mielodisplastica e mieloproliferativa, non classificabile: in remissione completa	D13.2	Tumore benigno: Duodeno
C94.70	Altre leucemie specificate: Senza menzione di remissione completa	D13.3	Tumore benigno: Altre e non specificate parti dell'intestino tenue
C94.71	Altre leucemie specificate: in remissione completa	D13.4	Tumore benigno: Fegato
C95.00	Leucemia acuta di tipo cellulare non specificato: Senza menzione di remissione completa	D13.5	Tumore benigno: dotti biliari extraepatici e colecisti
C95.01	Leucemia acuta di tipo cellulare non specificato: in remissione completa	D13.6	Tumore benigno: Pancreas
C95.70	Altra leucemia di tipo cellulare non specificato: Senza menzione di remissione completa	D13.7	Tumore benigno: Pancreas endocrino
C95.71	Altra leucemia di tipo cellulare non specificato: in remissione completa	D13.9	Tumore benigno: Sedi maldefinite dell'apparato digerente
C95.90	Leucemia non specificata: Senza menzione di remissione completa	D14.0	Tumore benigno: Orecchio medio, cavità nasale e seni paranasali
C95.91	Leucemia non specificata: in remissione completa	D14.1	Tumore benigno: Laringe
C96.0	Istiocitosi a cellule di Langerhans multifocale e multisistemica (disseminata)[malattia di Letterer-Siwe]	D14.2	Tumore benigno: Trachea
C96.2	Tumore mastocitico maligno	D14.3	Tumore benigno: Bronchi e polmone
C96.4	Sarcoma a cellule dendritiche (cellule accessorie)	D14.4	Tumore benigno: Apparato respiratorio non specificato
C96.7	Altro tumore maligno specificato del tessuto linfoide, ematopoietico e tessuti correlati	D15.0	Tumore benigno: Timo
C96.8	Sarcoma istiocitico	D15.1	Tumore benigno: Cuore
		D15.2	Tumore benigno: Mediastino
		D15.7	Tumore benigno: Altri organi intratoracici specificati
		D15.9	Tumore benigno: Organi intratoracici non specificati
		D16.0	Tumore benigno: Scapola e ossa lunghe dell'arto superiore
		D16.1	Tumore benigno: Ossa corte dell'arto superiore
		D16.2	Tumore benigno: Ossa lunghe dell'arto inferiore
		D16.3	Tumore benigno: Ossa corte dell'arto inferiore
		D16.41	Tumore benigno dell'osso e della cartilagine articolare: Craniofacciale
		D16.42	Tumore benigno dell'osso e della cartilagine articolare: Mascello-facciale
		D16.5	Tumore benigno: Mandibola
		D16.6	Tumore benigno: Colonna vertebrale
		D16.70	Tumore benigno: Costole
		D16.71	Tumore benigno: Sterno
		D16.72	Tumore benigno: Clavicola
		D16.8	Tumore benigno: Ossa della pelvi, sacro e coccige
		D16.9	Tumore benigno: Ossa e cartilagine articolare non specificati
		D18.00	Emangioma: sede non specificata
		D18.06	Emangioma: Occhio e orbita
		D18.10	Linfangioma: Igroma cistico del collo
		D18.11	Linfangioma: ascella



D18.12	Linfangioma: inguinale	D33.2	Tumore benigno: Encefalo non specificato
D18.13	Linfangioma: retroperitoneale	D33.3	Tumore benigno: Nervi cranici
D18.18	Linfangioma: altre sedi	D33.4	Tumore benigno: Midollo spinale
D18.19	Linfangioma: sede non specificata	D33.7	Tumore benigno: Altre parti specificate del sistema nervoso centrale
D19.0	Tumore benigno: Tessuto mesoteliale della pleura	D33.9	Tumore benigno: Sistema nervoso centrale non specificato
D19.1	Tumore benigno: Tessuto mesoteliale del peritoneo	D34	Tumore benigno della tiroide
D19.7	Tumore benigno: Tessuto mesoteliale di altre sedi	D35.0	Tumore benigno: Surrene
D19.9	Tumore benigno: Tessuto mesoteliale non specificato	D35.1	Tumore benigno: Paratiroidi
D20.0	Tumore benigno: Retroperitoneo	D35.2	Tumore benigno: Ipofisi
D20.1	Tumore benigno: Peritoneo	D35.3	Tumore benigno: Canale craniofaringeo
D21.0	Tumore benigno: Connettivo ed altri tessuti molli della testa, faccia e collo	D35.4	Tumore benigno: Epifisi [ghiandola pineale]
D21.1	Tumore benigno: Connettivo ed altri tessuti molli dell'arto superiore, inclusa la spalla	D35.5	Tumore benigno: Glomo carotideo
D21.2	Tumore benigno: Connettivo ed altri tessuti molli dell'arto inferiore, inclusa l'anca	D35.6	Tumore benigno: Glomo aortico ed altri paragangli
D21.3	Tumore benigno: Connettivo ed altri tessuti molli del torace	D35.7	Tumore benigno: Altre ghiandole endocrine specificate
D21.4	Tumore benigno: Connettivo ed altri tessuti molli dell'addome	D35.8	Tumore benigno: Interessamento plurighiandolare
D21.5	Tumore benigno: Connettivo ed altri tessuti molli della pelvi	D35.9	Tumore benigno: Ghiandola endocrina non specificata
D21.6	Tumore benigno: Connettivo ed altri tessuti molli del tronco non specificati	D36.0	Tumore benigno: Linfonodi
D21.9	Tumore benigno: Connettivo ed altri tessuti molli non specificati	D36.1	Tumore benigno: Nervi periferici e sistema nervoso autonomo
D24	Tumore benigno della mammella	D36.7	Tumore benigno: Altre sedi specificate
D25.0	Leiomioma sottomucoso dell'utero	D36.9	Tumore benigno di sede non specificata
D25.1	Leiomioma intramurale dell'utero	D37.0	Tumori di comportamento incerto o sconosciuto: Labbra, cavità orale e faringe
D25.2	Leiomioma sottosieroso dell'utero	D37.1	Tumori di comportamento incerto o sconosciuto: Stomaco
D25.9	Leiomioma dell'utero non specificato	D37.2	Tumori di comportamento incerto o sconosciuto: Intestino tenue
D26.0	Other benign neoplasm: Cervice uterina	D37.3	Tumori di comportamento incerto o sconosciuto: Appendice
D26.1	Other benign neoplasm: Corpo dell'utero	D37.4	Tumori di comportamento incerto o sconosciuto: Colon
D26.9	Atri tumori benigni: Utero non specificato	D37.5	Tumori di comportamento incerto o sconosciuto: Retto
D27	Tumore benigno dell'ovaio	D37.6	Tumori di comportamento incerto o sconosciuto: Fegato, colecisti e dotti biliari
D28.0	Tumore benigno: Vulva	D37.70	Tumori di comportamento incerto o sconosciuto: Pancreas
D28.1	Tumore benigno: Vagina	D37.78	Tumori di comportamento incerto o sconosciuto: Altri organi dell'apparato digerente
D28.2	Tumore benigno: Tube e legamenti uterini	D37.9	Tumori di comportamento incerto o sconosciuto: Organi dell'apparato digerente non specificati
D28.7	Tumore benigno: Altri organi genitali femminili specificati	D38.0	Tumori di comportamento incerto o sconosciuto: Laringe
D28.9	Tumore benigno: Organi genitali femminili non specificati	D38.1	Tumori di comportamento incerto o sconosciuto: Trachea, bronchi e polmone
D29.0	Tumore benigno: Pene	D38.2	Tumori di comportamento incerto o sconosciuto: Pleura
D29.1	Tumore benigno: Prostata	D38.3	Tumori di comportamento incerto o sconosciuto: Mediastino
D29.2	Tumore benigno: Testicolo	D38.4	Tumori di comportamento incerto o sconosciuto: Timo
D29.3	Tumore benigno: Epididimo	D38.5	Tumori di comportamento incerto o sconosciuto: Altri organi dell'apparato respiratorio
D29.4	Tumore benigno: Scroto	D38.6	Tumori di comportamento incerto o sconosciuto: Organo dell'apparato respiratorio non specificato
D29.7	Tumore benigno: Altri organi genitali maschili	D39.0	Tumori di comportamento incerto o sconosciuto: Utero
D29.9	Tumore benigno: Organi genitali maschili non specificati	D39.1	Tumori di comportamento incerto o sconosciuto: Ovaio
D30.0	Tumore benigno: Rene	D39.2	Tumori di comportamento incerto o sconosciuto: Placenta
D30.1	Tumore benigno: Pelvi renale	D39.7	Tumori di comportamento incerto o sconosciuto: Altri organi genitali femminili
D30.2	Tumore benigno: Uretere	D39.9	Tumori di comportamento incerto o sconosciuto: Organo genitale femminile non specificato
D30.3	Tumore benigno: Vescica	D40.0	Tumori di comportamento incerto o sconosciuto: Prostata
D30.4	Tumore benigno: Uretra		
D30.7	Tumore benigno: Altri organi urinari		
D30.9	Tumore benigno: Organi urinari non specificati		
D31.0	Tumore benigno: Congiuntiva		
D31.1	Tumore benigno: Cornea		
D31.2	Tumore benigno: Retina		
D31.3	Tumore benigno: Coroide		
D31.4	Tumore benigno: Corpo ciliare		
D31.5	Tumore benigno: Ghiandola e dotti lacrimali		
D31.6	Tumore benigno: Orbita non specificata		
D31.9	Tumore benigno: Occhio non specificato		
D32.0	Tumore benigno: Meningi cerebrali		
D32.1	Tumore benigno: Meningi spinali		
D32.9	Tumore benigno: Meningi non specificate		
D33.0	Tumore benigno: Encefalo, sovratentoriale		
D33.1	Tumore benigno: Encefalo, sottotentoriale		

D40.1	Tumori di comportamento incerto o sconosciuto: Testicolo	D47.0	Tumori di comportamento incerto o sconosciuto di istiociti e mastociti
D40.7	Tumori di comportamento incerto o sconosciuto: Altri organi genitali maschili	D47.1	Malattia mieloproliferativa cronica
D40.9	Tumori di comportamento incerto o sconosciuto: Organo genitale maschile non specificato	D47.2	Gammopatia monoclonale di significato incerto (MGUS)
D41.0	Tumori di comportamento incerto o sconosciuto: Rene	D47.3	Trombocitemia essenziale (emorragica)
D41.1	Tumori di comportamento incerto o sconosciuto: Pelvi renale	D47.4	Osteomielfibrosi
D41.2	Tumori di comportamento incerto o sconosciuto: Uretere	D47.5	Leucemia eosinofila cronica [sindrome ipereosinofila]
D41.3	Tumori di comportamento incerto o sconosciuto: Uretra	D47.7	Altri tumori specificati di comportamento incerto o sconosciuto del tessuto linfatico, ematopietico e dei tessuti correlati
D41.4	Tumori di comportamento incerto o sconosciuto: Vescica	D47.9	Tumore del tessuto linfatico, ematopietico e tessuti correlati di comportamento incerto o sconosciuto, non specificato
D41.7	Tumori di comportamento incerto o sconosciuto: Altri organi urinari	D48.0	Tumori di comportamento incerto o sconosciuto: Ossa e cartilagine articolare
D41.9	Tumori di comportamento incerto o sconosciuto: Organo urinario non specificato	D48.1	Tumori di comportamento incerto o sconosciuto: Connettivo ed altri tessuti molli
D42.0	Tumori di comportamento incerto o sconosciuto: Meningi cerebrali	D48.2	Tumori di comportamento incerto o sconosciuto: Nervi periferici e sistema nervoso autonomo
D42.1	Tumori di comportamento incerto o sconosciuto: Meningi spinali	D48.3	Tumori di comportamento incerto o sconosciuto: Retroperitoneo
D42.9	Tumori di comportamento incerto o sconosciuto: Meningi non specificate	D48.4	Tumori di comportamento incerto o sconosciuto: Peritoneo
D43.0	Tumori di comportamento incerto o sconosciuto: Encefalo, sovratentoriale	D48.5	Tumori di comportamento incerto o sconosciuto: Cute
D43.1	Tumori di comportamento incerto o sconosciuto: Encefalo, sottotentoriale	D48.6	Tumori di comportamento incerto o sconosciuto: Mammella
D43.2	Tumori di comportamento incerto o sconosciuto: Encefalo non specificato	D48.7	Tumori di comportamento incerto o sconosciuto: Altre sedi specificate
D43.3	Tumori di comportamento incerto o sconosciuto: Nervi cranici	D48.9	Tumore di comportamento incerto o sconosciuto non specificato
D43.4	Tumori di comportamento incerto o sconosciuto: Midollo spinale	D55.0	Anemia da deficit di Glucoso-6-Fosfato Deidrogenasi [G-6-PD]
D43.7	Tumori di comportamento incerto o sconosciuto: Altre parti del sistema nervoso centrale	D55.1	Anemia dovuta ad altri disturbi del metabolismo del glutazione
D43.9	Tumori di comportamento incerto o sconosciuto: Sistema nervoso centrale non specificato	D57.0	Anemia drepanocitica con crisi
D44.0	Tumori di comportamento incerto o sconosciuto: Tiroide	D59.3	Sindrome emolitica-uremica
D44.1	Tumori di comportamento incerto o sconosciuto: Surrene	D60.0	Aplasia pura acquisita cronica della serie rossa
D44.2	Tumori di comportamento incerto o sconosciuto: Paratiroidi	D60.1	Aplasia pura acquisita transitoria della serie rossa
D44.3	Tumori di comportamento incerto o sconosciuto: Ipofisi	D60.8	Altre aplasie pure acquisite della serie rossa
D44.4	Tumori di comportamento incerto o sconosciuto: Canale craniofaringeo	D60.9	Aplasia pura acquisita della serie rossa non specificata
D44.5	Tumori di comportamento incerto o sconosciuto: epifisi [ghiandola pineale]	D61.0	Anemia aplastica costituzionale
D44.6	Tumori di comportamento incerto o sconosciuto: Glomo carotideo	D61.10	Anemia aplastica da citostatici
D44.7	Tumori di comportamento incerto o sconosciuto: Glomo aortico ed altri paragangli	D61.18	Altra anemia aplastica indotta da farmaci
D44.9	Tumori di comportamento incerto o sconosciuto: Ghiandola endocrina non specificata	D61.19	Anemia aplastica indotta da farmaci, non specificata
D45	Policitemia vera	D61.2	Anemia aplastica da altri agenti esterni
D46.0	Anemia refrattaria senza sideroblasti ad anello, così definita	D61.3	Anemia aplastica idiopatica
D46.1	Anemia refrattaria con sideroblasti ad anello	D61.8	Altre anemie aplastiche specificate
D46.2	Anemia refrattaria con eccesso di blasti [RAEB/AREB]	D61.9	Anemia aplastica non specificata
D46.4	Anemia refrattaria non specificata	D64.0	Anemia sideroblastica ereditaria
D46.5	Anemia refrattaria con displasia multilineare	D64.1	Anemia sideroblastica secondaria, da malattia
D46.6	Sindrome mielodisplastica con anomalia cromosomica del(5q) isolata	D64.2	Anemia sideroblastica secondaria, da farmaci e tossine
D46.7	Altre sindromi mielodisplastiche	D64.3	Altre anemie sideroblastiche
D46.9	Sindrome mielodisplastica non specificata	D66	Deficit ereditario del fattore VIII
		D67	Deficit ereditario del fattore IX
		D68.00	Malattia di Von Willebrand ereditaria
		D68.01	Malattia di Von Willebrand acquisita
		D68.09	Malattia di Von Willebrand, non specificata
		D68.1	Deficit ereditario del fattore XI
		D68.20	Deficit ereditario del fattore I
		D68.21	Deficit ereditario del fattore II
		D68.22	Deficit ereditario del fattore V
		D68.23	Deficit ereditario del fattore VII
		D68.24	Deficit ereditario del fattore X
		D68.25	Deficit ereditario del fattore XII
		D68.26	Deficit ereditario del fattore XIII
		D68.28	Deficit ereditario di altri fattori della coagulazione

D68.31	Diatesi emorragica da proliferazione di anticorpi contro il fattore VIII	E01.8	Altri disturbi tiroidei da carenza di iodio e condizioni morbose correlate
D68.32	Diatesi emorragica da proliferazione di anticorpi contro altri fattori della coagulazione	E02	Ipotiroidismo subclinico da carenza di iodio
D68.33	Diatesi emorragica da cumarine (antagonisti della vitamina K)	E03.0	Ipotiroidismo congenito con gozzo diffuso
D68.34	Diatesi emorragica da eparine	E03.1	Ipotiroidismo congenito senza gozzo
D68.35	Diatesi emorragica da altri anticoagulanti	E03.5	Coma mixedematoso
D68.38	Altra diatesi emorragica da altri anticorpi non specificati	E06.0	Tiroidite acuta
D69.9	Condizioni emorragiche non specificate	E06.4	Tiroidite da farmaci
D70.0	Agranulocitosi e neutropenia congenita	E07.1	Gozzo disormonogenico
D70.10	Agranulocitosi indotta da farmaci: Fase critica meno di 4 giorni	E15	Coma ipoglicemico non diabetico
D70.11	Agranulocitosi indotta da farmaci: Fase critica da 10 a meno di 20 giorni	E20.0	Ipparatiroidismo idiopatico
D70.12	Agranulocitosi indotta da farmaci: Fase critica 20 e più giorni	E20.8	Altro ipparatiroidismo
D70.13	Agranulocitosi indotta da farmaci: Fase critica da 4 a meno di 7 giorni	E20.9	Ipparatiroidismo non specificato
D70.14	Agranulocitosi indotta da farmaci: Fase critica da 7 a meno di 10 giorni	E23.2	Diabete insipido
D70.18	Altre forme di agranulocitosi e neutropenia indotta da farmaci	E25.00	Deficit di 21-idrossilasi [AGS tipo 3], forma classica
D70.19	Agranulocitosi e neutropenia indotta da farmaci, non specificata	E25.01	Deficit di 21-idrossilasi [AGS tipo 3], forma tardiva
D70.3	Altra agranulocitosi	E25.08	Altre sindromi congenite adrenogenitali associate a deficit enzimatici
D70.5	Neutropenia ciclica	E25.09	Sindrome congenita adrenogenitale associata a deficit enzimatici, non specificata
D70.6	Altra neutropenia	E25.8	Altre sindromi adrenogenitali
D70.7	Neutropenia non specificata	E25.9	Sindrome adrenogenitale non specificata
D80.0	Ipgammaglobulinemia ereditaria	E27.0	Altra iperattività adrenocorticale
D80.2	Deficit selettivo di immunoglobuline A [IgA]	E27.1	Insufficienza adrenocorticale primitiva
D80.3	Deficit selettivo di sottoclassi delle immunoglobuline G [IgG]	E27.2	Crisi addisoniana
D80.4	Deficit selettivo di immunoglobuline M [IgM]	E27.3	Insufficienza adrenocorticale da farmaci
D80.5	Immunodeficienza con aumento delle immunoglobuline M [IgM]	E27.4	Altra e non specificata insufficienza adrenocorticale
D81.0	Immunodeficienza combinata grave [SCID] con disgenesia reticolare	E27.5	Iperfunzione della midollare del surrene
D81.1	Immunodeficienza combinata grave [SCID] con numero basso di linfociti T e B	E27.8	Altri disturbi specificati della ghiandola surrenale
D81.2	Immunodeficienza combinata grave [SCID] con ridotto o normale numero di linfociti B	E29.0	Iperfunzione testicolare
D81.3	Deficit di adenosina deaminasi [ADA]	E32.1	Ascesso timico
D81.4	Sindrome di Nezelof	E34.3	Nanismo non classificato altrove
D81.5	Deficit di purina-neucleoside fosforilasi [PNP]	E35.1	Disturbi del surrene in malattie classificate altrove
D81.6	Deficit del complesso maggiore di istocompatibilità di classe I	E46	Malnutrizione proteico-energetica non specificata
D81.7	Deficit del complesso maggiore di istocompatibilità di classe II	E70.0	Fenilchetonuria classica
D81.8	Altre immunodeficienze combinate	E70.1	Altre iperfenilalaninemie
D81.9	Immunodeficienza combinata non specificata	E70.2	Disturbi del metabolismo della tirosina
D82.0	Sindrome di Wiskott-Aldrich	E70.3	Albinismo
D82.1	Sindrome di Di George	E70.8	Altri disturbi del metabolismo degli aminoacidi aromatici
D83.0	Immunodeficienza comune variabile con prevalente difetto quantitativo e funzionale dei linfociti B	E70.9	Disturbo del metabolismo degli aminoacidi aromatici non specificato
D83.1	Immunodeficienza comune variabile con prevalenti difetti dei linfociti T immunoregolatori	E71.0	Malattia delle urine a scioppo d'acero
D83.2	Immunodeficienza comune variabile con autoanticorpi contro i linfociti B o T	E71.1	Altri disturbi del metabolismo degli aminoacidi a catena ramificata
D83.8	Altre immunodeficienze comuni variabili	E71.2	Disturbo del metabolismo degli aminoacidi a catena ramificata non specificato
D83.9	Immunodeficienza comune variabile non specificata	E72.0	Disturbi del trasporto degli aminoacidi
D89.0	Ipergammaglobulinemia policlonale	E72.1	Disturbi del metabolismo degli aminoacidi contenenti zolfo
D89.1	Crioglobulinemia	E72.2	Disturbi del metabolismo del ciclo dell'urea
E00.0	Sindrome da carenza di iodio congenita di tipo neurologico	E72.3	Disturbi del metabolismo della lisina e idrossilisina
E00.1	Sindrome da carenza di iodio congenita di tipo mixedematoso	E72.4	Disturbi del metabolismo dell'ornitina
E00.2	Sindrome da carenza di iodio congenita di tipo misto	E72.5	Disturbi del metabolismo della glicina
E00.9	Sindrome da carenza di iodio congenita non specificata	E72.8	Altri disturbi specificati del metabolismo degli aminoacidi
		E72.9	Disturbo del metabolismo degli aminoacidi non specificato
		E74.0	Malattia da accumulo di glicogeno (glicogenosi)
		E74.1	Disturbi del metabolismo del fruttosio
		E74.2	Disturbi del metabolismo del galattosio
		E76.0	Mucopolisaccaridosi, tipo I
		E76.1	Mucopolisaccaridosi, tipo II
		E76.2	Altre mucopolisaccaridosi
		E76.3	Mucopolisaccaridosi non specificata
		E76.8	Altri disturbi del metabolismo dei glicosaminoglicani
		E76.9	Disturbo del metabolismo dei glicosaminoglicani non specificato
		E78.6	Deficit lipoproteico
		E78.9	Disturbo del metabolismo delle lipoproteine non specificato

E79.0	Iperuricemia senza segni di artrite acuta infiammatoria e tofacea	G40.1	Epilessia e sindromi epilettiche sintomatiche, definite per localizzazione (focale) (parziale), con crisi parziali semplici
E79.1	Sindrome di Lesch-Nyhan		
E79.8	Altri disturbi del metabolismo purinico e pirimidinico	G40.3	Epilessia e sindromi epilettiche generalizzate idiopatiche
E79.9	Disturbo del metabolismo purinico e pirimidinico non specificato	G51.0	Paralisi facciali
E80.0	Porfiria eritropoietica ereditaria	G52.7	Disturbi di più nervi cranici
E80.1	Porfiria cutanea tardiva	G53.1	Paralisi multiple di nervi cranici in malattie infettive e parassitarie classificate altrove {A00-B99}
E80.2	Altra porfiria		
E80.6	Altri disturbi del metabolismo bilirubinico	G53.2	Paralisi multiple di nervi cranici nella sarcoidosi {D86.8}
E83.0	Disturbi del metabolismo del rame		
E84.0	Fibrosi cistica con manifestazioni polmonari	G53.3	Paralisi multiple di nervi cranici in malattie neoplastiche {C00-D48}
E84.1	Fibrosi cistica con manifestazioni intestinali	G54.1	Disturbi del plesso lombosacrale
E84.80	Fibrosi cistica con manifestazioni polmonari e intestinali	G55.1	Compressioni delle radici nervose e dei plessi in disturbi dei dischi intervertebrali {M50-M51}
E84.87	Fibrosi cistica con molteplici altre manifestazioni		
E84.88	Fibrosi cistica con altre manifestazioni	G55.2	Compressioni delle radici nervose e dei plessi in spondilosi {M47.-}
E84.9	Fibrosi cistica non specificata		
E88.1	Lipodistrofia non classificata altrove	G70.0	Miastenia grave
E89.2	Ippoparatiroidismo iatrogeno	G70.2	Miastenia congenita e dello sviluppo
E89.6	Ippofunzione cortico- (midollo-)surrenalica iatrogena	G70.8	Altri disturbi neuromuscolari specificati
F02.4	Demenza nell'infezione da virus dell'immunodeficienza umana [H.I.V.] {B22}	G71.0	Distrofia muscolare
F19.3	Disturbi psichici e comportamentali dovuti all'uso di sostanze psicoattive multiple e all'uso di altre sostanze psicoattive: Sindrome da astinenza	G71.1	Disturbi miotonici
		G71.2	Miopatie congenite
		G71.9	Malattie primitive dei muscoli non specificate
F82.0	Disturbo evolutivo specifico della funzione grossomotoria	G82.30	Tetraparesi e tetraplegia flaccida: Lesione midollare spinale completa acuta di origine non traumatica
		G82.32	Tetraparesi e tetraplegia flaccida: Lesione midollare spinale completa cronica
F82.1	Disturbo evolutivo specifico della motricità fine e della grafomotricità	G82.39	Tetraparesi e tetraplegia flaccida: non specificata
F82.2	Disturbo evolutivo specifico della motricità orale	G82.40	Tetraparesi e tetraplegia spastica: Lesione midollare spinale completa acuta di origine non traumatica
F82.9	Disturbo evolutivo specifico della funzione motoria, non specificato	G82.42	Tetraparesi e tetraplegia spastica: Lesione midollare spinale completa cronica
F83	Disturbo evolutivo specifico misto		
G00.0	Meningite da Haemophilus	G82.49	Tetraparesi e tetraplegia spastica: non specificata
G00.1	Meningite da Pneumococco	G82.50	Tetraparesi e tetraplegia non specificata: Lesione midollare spinale completa acuta di origine non traumatica
G00.2	Meningite da Streptococco		
G00.3	Meningite da Stafilococco		
G00.8	Altre meningiti batteriche	G82.52	Tetraparesi e tetraplegia non specificata: Lesione midollare spinale completa cronica
G00.9	Meningite batterica non specificata		
G01	Meningite in malattie batteriche classificate altrove	G82.59	Tetraparesi e tetraplegia non specificata: non specificata
G02.0	Meningite in malattie virali classificate altrove		
G02.1	Meningite in micosi	G83.0	Diparesi e diplegia degli arti superiori
G02.8	Meningite in altre malattie infettive e parassitarie specificate classificate altrove	G83.1	Monoparesi e monoplegia di arto inferiore
		G83.2	Monoparesi e monoplegia dell'arto superiore
G03.0	Meningite non piogenica	G83.3	Monoparesi e monoplegia non specificata
G03.1	Meningite cronica	G83.40	Sindrome della cauda equina completa
G03.2	Meningite ricorrente benigna [di Mollaret]	G83.41	Sindrome della cauda equina incompleta
G03.8	Meningite dovuta ad altre cause specificate	G83.49	Sindrome della cauda equina, non specificata
G03.9	Meningite non precisata	G91.1	Idrocefalo ostruttivo
G05.0	Encefalite, mielite ed encefalomielite in malattie batteriche classificate altrove	G91.20	Idrocefalo normoteso idiopatico
		G91.21	Idrocefalo normoteso secondario
G05.1	Encefalite, mielite ed encefalomielite in malattie virali classificate altrove	G91.29	Idrocefalo normoteso non specificato
		G91.3	Idrocefalo post-traumatico non specificato
G05.2	Encefalite, mielite ed encefalomielite in altre malattie infettive e parassitarie classificate altrove	G91.8	Altra forma di idrocefalo
		G91.9	Idrocefalo non specificato
G05.8	Encefalite, mielite ed encefalomielite in altre malattie classificate altrove	G94.0	Idrocefalo in malattie infettive e parassitarie classificate altrove {A00-B99}
G06.0	Ascesso e granuloma intracranici	G94.1	Idrocefalo in malattie neoplastiche {C00-D48}
G06.1	Ascesso e granuloma intrarachidiani	G94.2	Idrocefalo in altre malattie classificate altrove
G06.2	Ascesso extradurale e subdurale non specificati	G95.10	Emorragia spinale non traumatica
G07	Ascessi e granulomi intracranici ed intrarachidiani in malattie classificate altrove	G95.18	Altre mielopatie vascolari
		G95.2	Compressione midollare non specificata
G08	Flebite e tromboflebite intracraniche ed intrarachidiane	G95.9	Malattia del midollo spinale non specificata
		G96.0	Liquorrea cerebrospinale
G12.0	Atrofia muscolare spinale infantile tipo I [Werdnig-Hoffman]	G97.0	Perdita di liquor cerebrospinale dopo puntura lombare
G12.1	Altre atrofie muscolari spinali ereditarie	H13.3	Pemfigoide oculare {L12.-}
G12.8	Altre atrofie muscolari spinali e sindromi correlate	H16.8	Altre cheratiti
G12.9	Atrofia muscolare spinale S.A.I.	H19.1	Cheratite e cheratoconguntivite erpetiche {B00.5}

H19.2	Cheratite e cheratocongiuntivite in altre malattie infettive e parassitarie classificate altrove	I44.0	Blocco atrioventricolare di primo grado
H32.0	Infiammazione corioretinica in malattie infettive e parassitarie classificate altrove	I44.1	Blocco atrioventricolare di secondo grado
H58.0	Anomalie della funzione pupillare in malattie classificate altrove	I44.2	Blocco atrioventricolare di terzo grado
H62.1	Otite esterna in malattie virali classificate altrove	I44.3	Altro e non specificato blocco atrioventricolare
H66.0	Otite media acuta suppurativa	I44.4	Blocco fascicolare anteriore sinistro
I12.00	Malattia renale ipertensiva con insufficienza renale: Senza menzione di crisi ipertensiva	I44.5	Blocco fascicolare posteriore sinistro
I12.01	Malattia renale ipertensiva con insufficienza renale: Con menzione di crisi ipertensiva	I44.6	Altro e non specificato blocco fascicolare
I12.90	Malattia renale ipertensiva senza insufficienza renale: Senza menzione di crisi ipertensiva	I44.7	Blocco di branca sinistra non specificato
I12.91	Malattia renale ipertensiva senza insufficienza renale: Con menzione di crisi ipertensiva	I45.0	Blocco fascicolare destro
I15.00	Ipertensione nefrovascolare: Senza menzione di crisi ipertensiva	I45.1	Altro e non specificato blocco di branca destra
I15.01	Ipertensione nefrovascolare: Con menzione di crisi ipertensiva	I45.2	Blocco bifascicolare
I15.10	Ipertensione secondaria ad altri disturbi renali: Senza menzione di crisi ipertensiva	I45.3	Blocco trifascicolare
I15.11	Ipertensione secondaria ad altri disturbi renali: Con menzione di crisi ipertensiva	I45.4	Blocco intraventricolare non specifico
I26.0	Embolia polmonare con menzione di cuore polmonare acuto	I45.5	Altre forme specificate di blocco cardiaco
I26.9	Embolia polmonare senza menzione di cuore polmonare acuto	I45.6	Sindrome da pre-eccitazione
I27.0	Ipertensione polmonare primitiva	I45.8	Altri disturbi di conduzione specificati
I27.1	Cardiopatía da cifoscoliosi	I45.9	Disturbo di conduzione non specificato
I27.20	Ipertensione polmonare su tromboembolia cronica	I46.0	Arresto cardiaco con efficace rianimazione
I27.28	Altre forme specificate di ipertensione polmonare secondaria	I46.1	Morte improvvisa cardiaca, così descritta
I27.8	Altra forma specificata di cuore polmonare	I46.9	Arresto cardiaco non specificato
I27.9	Cuore polmonare non specificato	I47.1	Tachicardia sopraventricolare
I30.0	Pericardite idiopatica acuta, non specifica	I47.2	Tachicardia ventricolare
I30.1	Pericardite infettiva	I47.9	Tachicardia parossistica non specificata
I30.8	Altre forme di pericardite acuta	I48.0	Fibrillazione atriale, parossistica
I30.9	Pericardite acuta non specificata	I48.1	Fibrillazione atriale, persistente
I31.2	Emopericardio non classificato altrove	I48.2	Fibrillazione atriale, permanente
I31.3	Versamento pericardico (non infiammatorio)	I48.3	Flutter atriale, tipico
I31.8	Altre malattie specificate del pericardio	I48.4	Flutter atriale, atipico
I31.9	Malattia del pericardio non specificata	I48.9	Fibrillazione e flutter atriali, non specificati
I32.0	Pericardite in malattie batteriche classificate altrove	I49.0	Fibrillazione e flutter ventricolari
I32.1	Pericardite in altre malattie infettive e parassitarie classificate altrove	I50.00	Insufficienza ventricolare destra primaria
I32.8	Pericardite in altre malattie classificate altrove	I50.01	Insufficienza ventricolare destra secondaria
I33.0	Endocardite infettiva acuta e subacuta	I50.11	Insufficienza ventricolare sinistra: Senza disturbi
I33.9	Endocardite acuta non specificata	I50.12	Insufficienza ventricolare sinistra: Con disturbi su sforzo intenso
I37.0	Stenosi della valvola polmonare	I50.13	Insufficienza ventricolare sinistra: Con disturbi su sforzo lieve
I39.0	Disturbi della valvola mitralica in malattie classificate altrove	I50.14	Insufficienza ventricolare sinistra: Con disturbi a riposo
I39.1	Disturbi della valvola aortica in malattie classificate altrove	I50.19	Insufficienza ventricolare sinistra: Non specificata
I39.2	Disturbi della valvola tricuspide in malattie classificate altrove	I50.9	Insufficienza cardiaca non specificata
I39.3	Disturbi della valvola polmonare in malattie classificate altrove	I51.1	Rottura delle corde tendinee non classificata altrove
I39.4	Disturbi valvolari multipli in malattie classificate altrove	I51.2	Rottura del muscolo papillare non classificata altrove
I39.8	Endocardite, valvola non specificata, in malattie classificate altrove	I51.4	Miocardite non specificata
I40.0	Miocardite infettiva	I51.5	Degenerazione miocardica
I40.9	Miocardite acuta non specificata	I51.6	Malattia cardiovascolare non specificata
I41.0	Miocardite in malattie batteriche classificate altrove	I60.0	Emorragia subaracnoidea dal sifone carotideo e dalla biforcazione della carotide
I41.1	Miocardite in malattie virali classificate altrove	I60.1	Emorragia subaracnoidea dall'arteria cerebrale media
I41.2	Miocardite in altre malattie infettive e parassitarie classificate altrove	I60.2	Emorragia subaracnoidea dall'arteria comunicante anteriore
I41.8	Miocardite in altre malattie classificate altrove	I60.3	Emorragia subaracnoidea dall'arteria comunicante posteriore
I43.1	Cardiomiopatia in malattie metaboliche	I60.4	Emorragia subaracnoidea dall'arteria basilare
I43.2	Cardiomiopatia in malattie nutrizionali	I60.5	Emorragia subaracnoidea dall'arteria vertebrale
		I60.6	Emorragia subaracnoidea da altre arterie intracraniche
		I60.7	Emorragia subaracnoidea da arteria intracranica non specificata
		I60.8	Altre forme di emorragia subaracnoidea
		I60.9	Emorragia subaracnoidea non specificata
		I61.0	Emorragia intracerebrale emisferica sottocorticale
		I61.1	Emorragia intracerebrale emisferica corticale
		I61.2	Emorragia intracerebrale emisferica non specificata
		I61.3	Emorragia intracerebrale del tronco cerebrale
		I61.4	Emorragia intracerebrale cerebellare
		I61.5	Emorragia intracerebrale intraventricolare
		I61.6	Emorragia intracerebrale a localizzazione multipla
		I61.8	Altre forme di emorragia intracerebrale
		I61.9	Emorragia intracerebrale non specificata
		I62.00	Emorragia subdurale (non traumatica): Acuta

I62.01	Emorragia subdurale (non traumatica): Subacuta	I74.2	Embolia e trombosi delle arterie degli arti superiori
I62.02	Emorragia subdurale (non traumatica): Cronica	I74.3	Embolia e trombosi delle arterie degli arti inferiori
I62.09	Emorragia subdurale (non traumatica): Non specificata	I74.4	Embolia e trombosi delle arterie degli arti non specificate
I62.1	Emorragia extradurale non traumatica	I74.5	Embolia e trombosi dell'arteria iliaca
I62.9	Emorragia intracranica (non traumatica) non specificata	I74.8	Embolia e trombosi di altre arterie
I63.0	Infarto cerebrale da trombosi di arterie precerebrali	I74.9	Embolia e trombosi di arteria non specificata
I63.1	Infarto cerebrale da embolia di arterie precerebrali	I77.2	Rottura di arteria
I63.2	Infarto cerebrale da occlusione o stenosi non specificata di arterie precerebrali	I77.5	Necrosi di arteria
I63.3	Infarto cerebrale da trombosi delle arterie cerebrali	I79.0	Aneurisma dell'aorta in malattie classificate altrove
I63.4	Infarto cerebrale da embolia delle arterie cerebrali	I79.2	Angiopatia periferica in malattie classificate altrove
I63.5	Infarto cerebrale da occlusione o stenosi non specificata delle arterie cerebrali	I80.1	Flebite e tromboflebite della vena femorale
I63.6	Infarto cerebrale da trombosi venosa cerebrale, non piogena	I80.20	Flebite e tromboflebite delle vene pelviche
I63.8	Altre forme di infarto cerebrale	I80.28	Flebite e tromboflebite di altri vasi profondi degli arti inferiori
I63.9	Infarto cerebrale non specificato	I81	Trombosi della vena porta
I65.0	Occlusione e stenosi dell'arteria vertebrale	I82.0	Sindrome di Budd-Chiari
I65.1	Occlusione e stenosi dell'arteria basilare	I82.2	Embolia e trombosi della vena cava
I65.2	Occlusione e stenosi dell'arteria carotidea	I82.3	Embolia e trombosi della vena renale
I65.3	Occlusione e stenosi di arterie extracraniche multiple e bilaterali	I85.0	Varici esofagee con sanguinamento
I65.8	Occlusione e stenosi di altre arterie extracraniche	I89.1	Linfangite
I65.9	Occlusione e stenosi di un'arteria extracranica non specificata	I89.8	Altri disturbi non infettivi specificati dei vasi linfatici e dei linfonodi
I66.0	Occlusione e stenosi dell'arteria cerebrale media	I97.0	Sindrome post-cardiotomica
I66.1	Occlusione e stenosi dell'arteria cerebrale anteriore	I97.1	Altri disturbi funzionali successivi ad interventi cardiocirurgici
I66.2	Occlusione e stenosi dell'arteria cerebrale posteriore	I98.0	Sifilide cardiovascolare
I66.3	Occlusione e stenosi delle arterie cerebellari	I98.1	Disturbi cardiovascolari in altre malattie infettive e parassitarie classificate altrove
I66.4	Occlusione e stenosi di arterie cerebrali multiple e bilaterali	J09	Influenza da virus influenzale identificato, zoonotico o pandemico
I66.8	Occlusione e stenosi di altre arterie cerebrali	J10.0	Influenza con polmonite, virus influenzale stagionale identificato
I66.9	Occlusione e stenosi di arteria cerebrale non specificata	J10.1	Influenza con altre manifestazioni respiratorie, virus influenzale stagionale identificato
I67.10	Aneurisma cerebrale (acquisito)	J10.8	Influenza con altre manifestazioni, virus influenzale stagionale identificato
I67.11	Fistola arterovenosa cerebrale (acquisita)	J11.0	Influenza con polmonite, virus non identificato
I67.6	Trombosi non piogena del sistema venoso intracranico	J11.1	Influenza con altre manifestazioni respiratorie, virus non identificato
I71.00	Dissezione dell'aorta in sede non specificata, senza indicazione di rottura	J11.8	Influenza con altre manifestazioni, virus non identificato
I71.01	Dissezione dell'aorta toracica, senza menzione di rottura	J12.0	Polmonite da adenovirus
I71.02	Dissezione dell'aorta addominale, senza indicazione di rottura	J12.1	Polmonite da virus sinciziale respiratorio
I71.03	Dissezione dell'aorta toracoaddominale, senza indicazione di rottura	J12.2	Polmonite da virus parainfluenzale
I71.04	Dissezione dell'aorta in sede non specificata, con rottura	J12.3	Polmonite da metapneumovirus umano
I71.05	Dissezione dell'aorta toracica, con rottura	J12.8	Altre polmoniti virali
I71.06	Dissezione dell'aorta addominale, con rottura	J12.9	Polmonite virale non specificata
I71.07	Dissezione dell'aorta toracoaddominale, con rottura	J13	Polmonite da Streptococcus pneumoniae
I71.1	Rottura di aneurisma dell'aorta toracica	J14	Polmonite da Haemophilus influenzae
I71.2	Aneurisma dell'aorta toracica, senza indicazione di rottura	J15.0	Polmonite da Klebsiella pneumoniae
I71.3	Aneurisma dell'aorta addominale, con rottura	J15.1	Polmonite da Pseudomonas
I71.4	Aneurisma dell'aorta addominale, senza indicazione di rottura	J15.2	Polmonite da Stafilococco
I71.5	Aneurisma dell'aorta toracoaddominale, con rottura	J15.3	Polmonite da Streptococco di gruppo B
I71.6	Aneurisma dell'aorta toracoaddominale, senza indicazione di rottura	J15.4	Polmonite da altri Streptococchi
I71.8	Aneurisma aortico in sede non specificata, con rottura	J15.5	Polmonite da Escherichia coli
I71.9	Aneurisma aortico in sede non specificata, senza indicazione di rottura	J15.6	Polmonite da altri batteri Gram-negativi
I73.8	Altre malattie vascolari periferiche specificate	J15.7	Polmonite da Mycoplasma pneumoniae
I73.9	Malattia vascolare periferica non specificata	J15.8	Altra polmonite batterica
I74.0	Embolia e trombosi dell'aorta addominale	J15.9	Polmonite batterica non specificata
I74.1	Embolia e trombosi di altri e non specificati tratti dell'aorta	J16.0	Polmonite da Chlamydiae
		J16.8	Polmonite da altri microrganismi infettivi specificati
		J17.0	Polmonite in malattie batteriche classificate altrove
		J17.1	Polmonite in malattie virali classificate altrove
		J17.2	Polmonite in micosi
		J17.3	Polmonite in malattie parassitarie
		J17.8	Polmonite in altre malattie classificate altrove
		J18.0	Broncopolmonite non specificata
		J18.1	Polmonite lobare non specificata
		J18.8	Altre polmoniti da microrganismi non specificati
		J18.9	Polmonite non specificata

J21.0	Bronchiolite acuta da virus respiratorio sinciziale	K43.3	Ernia parastomale con occlusione, senza gangrena
J21.1	Bronchiolite acuta da Metapneumovirus umano	K43.4	Ernia parastomale con gangrena
J21.8	Bronchiolite acuta da altri microorganismi specificati	K43.60	Ernia epigastrica con occlusione, senza gangrena
J21.9	Bronchiolite acuta non specificata	K43.68	Altra ernia addominale con occlusione, senza gangrena
J34.3	Ipertrofia dei turbinati nasali		
J38.00	Paralisi delle corde vocali e della laringe: S.A.I.	K43.69	Ernia addominale non specificata con occlusione, senza gangrena
J38.02	Paralisi delle corde vocali e della laringe: Unilaterale, completa	K43.70	Ernia epigastrica con gangrena
J38.03	Paralisi delle corde vocali e della laringe: Bilaterale, parziale	K43.78	Altra ernia addominale con gangrena
J38.6	Stenosi della laringe	K43.79	Ernia addominale non specificata con gangrena
J38.7	Altre malattie della laringe	K44.0	Ernia diaframmatica con occlusione, senza gangrena
J39.0	Ascesso retro- e parafaringeo	K44.1	Ernia diaframmatica con gangrena
J69.0	Polmonite da cibo o vomito	K45.1	Altra ernia addominale specificata, con gangrena
J69.1	Polmonite da oli o essenze	K46.1	Ernia addominale non specificata, con gangrena
J69.8	Polmonite da altre sostanze solide o liquide	K52.1	Gastroenterite e colite tossiche
J85.0	Gangrena e necrosi del polmone	K55.0	Disturbo vascolare acuto dell'intestino
J85.1	Ascesso del polmone con polmonite	K55.21	Angiodisplasia del colon senza emorragia
J85.2	Ascesso del polmone senza polmonite	K56.0	Ileo paralitico
J85.3	Ascesso del mediastino	K56.1	Invaginazione
J86.0	Piotorace con fistola	K56.2	Volvolo
J86.9	Piotorace senza fistola	K56.4	Altra ostruzione intestinale
J90	Versamento pleurico non classificato altrove	K56.6	Altra e non specificata ostruzione intestinale
J91	Versamento pleurico in malattie classificate altrove	K56.7	Ileo non specificato
J94.0	Versamento pleurico chilosio	K59.3	Megacolon non classificato altrove
J94.2	Emotorace	K61.0	Ascesso anale
J94.8	Altre malattie della pleura, specificate	K61.1	Ascesso rettale
J94.9	Malattia della pleura, non specificata	K61.2	Ascesso anoretale
J95.0	Malfunzionamento di tracheostoma	K61.3	Ascesso ischiorettale
J95.80	Pneumotorace iatrogeno	K61.4	Ascesso intrasfinterico
K07.8	Altre anomalie odontofacciali	K62.2	Prolasso anale
K22.2	Ostruzione esofagea	K62.3	Prolasso rettale
K22.3	Perforazione dell'esofago	K62.4	Stenosi dell'ano e del retto
K22.4	Discinesia esofagea	K63.0	Ascesso intestinale
K31.6	Fistola dello stomaco e del duodeno	K63.1	Perforazione intestinale (non traumatica)
K35.2	Appendicite acuta con peritonite generalizzata	K63.2	Fistola intestinale
K35.30	Appendicite acuta con peritonite localizzata senza perforazione o rottura	K63.3	Ulcera intestinale
K35.31	Appendicite acuta con peritonite localizzata con perforazione o rottura	K65.0	Peritonite acuta
K35.32	Appendicite acuta con ascesso peritoneale	K65.8	Altra peritonite
K35.8	Appendicite acuta, altra e non specificata	K65.9	Peritonite non specificata
K37	Appendicite non specificata	K66.0	Aderenze peritoneali
K40.00	Ernia inguinale bilaterale, con occlusione, senza gangrena: non menzionata come recidiva d'ernia	K66.1	Emoperitoneo
K40.01	Ernia inguinale bilaterale, con occlusione, senza gangrena: ernia recidivante	K66.8	Altri disturbi specificati del peritoneo
K40.10	Ernia inguinale bilaterale, con gangrena: non menzionata come recidiva d'ernia	K67.0	Peritonite da Chlamydiae {A74.8}
K40.11	Ernia inguinale bilaterale, con gangrena: ernia recidivante	K67.1	Peritonite gonococcica {A54.8}
K40.30	Ernia inguinale unilaterale o non specificata, con occlusione, senza gangrena: non menzionata come recidiva d'ernia	K67.3	Peritonite tubercolare {A18.3}
K40.31	Ernia inguinale unilaterale o non specificata, con occlusione, senza gangrena: ernia recidivante	K67.8	Altri disturbi del peritoneo in malattie infettive classificate altrove
K40.40	Ernia inguinale unilaterale o non specificata, con gangrena: non menzionata come recidiva d'ernia	K71.0	Epatopatia tossica con colestasi
K40.41	Ernia inguinale unilaterale o non specificata, con gangrena: ernia recidivante	K71.1	Epatopatia tossica con necrosi epatica
K41.0	Ernia femorale bilaterale, con occlusione, senza gangrena	K71.2	Epatopatia tossica con epatite acuta
K41.1	Ernia femorale bilaterale, con gangrena	K71.3	Epatopatia tossica con epatite cronica persistente
K41.3	Ernia femorale unilaterale o non specificata, con occlusione, senza gangrena	K71.4	Epatopatia tossica con epatite cronica lobulare
K41.4	Ernia femorale unilaterale o non specificata, con gangrena	K71.5	Epatopatia tossica con epatite cronica attiva
K42.0	Ernia ombelicale con occlusione, senza gangrena	K71.6	Epatopatia tossica con epatite non classificata altrove
K42.1	Ernia ombelicale con gangrena	K71.7	Epatopatia tossica con fibrosi e cirrosi epatica
K43.0	Ernia cicatriziale con occlusione, senza gangrena	K71.80	Malattia epato-tossica veno-occlusiva
K43.1	Ernia cicatriziale con gangrena	K71.88	Epatopatia tossica con altri disturbi del fegato
		K71.9	Epatopatia tossica non specificata
		K72.0	Insufficienza epatica acuta e subacuta
		K74.0	Fibrosi epatica
		K74.2	Fibrosi epatica con sclerosi epatica
		K74.3	Cirrosi biliare primitiva
		K74.4	Cirrosi biliare secondaria
		K74.5	Cirrosi biliare non specificata
		K74.6	Altra e non specificata forma di cirrosi epatica
		K75.0	Ascesso epatico
		K75.1	Flebite della vena porta
		K75.2	Epatite reattiva aspecifica
		K75.3	Epatite granulomatosa non classificata altrove
		K75.4	Epatite autoimmune

K75.8	Altre malattie infiammatorie specificate del fegato	M00.09	Artrite e poliartrite stafilococcica: Localizzazione non precisata
K75.9	Malattia infiammatoria epatica non specificata		
K76.0	Degenerazione grassa del fegato non classificata altrove	M00.10	Artrite e poliartrite pneumococcica: Localizzazioni multiple
K76.2	Necrosi epatica centrale emorragica	M00.11	Artrite e poliartrite pneumococcica: Area spalla
K76.3	Infarto epatico	M00.12	Artrite e poliartrite pneumococcica: Braccio
K76.4	Pelirosi epatica	M00.13	Artrite e poliartrite pneumococcica: Avambraccio
K76.6	Ipertensione portale	M00.14	Artrite e poliartrite pneumococcica: Mano
K76.7	Sindrome epatorenale	M00.15	Artrite e poliartrite pneumococcica: Coscia
K77.0	Disturbi epatici in malattie infettive e parassitarie classificate altrove	M00.16	Artrite e poliartrite pneumococcica: Gamba
		M00.17	Artrite e poliartrite pneumococcica: Caviglia e piede
K77.11	Stadio 1 del graft-versus-host-disease acuto epatico {T86.01}	M00.18	Artrite e poliartrite pneumococcica: Altro
K77.12	Stadio 2 del graft-versus-host-disease acuto epatico {T86.02}	M00.19	Artrite e poliartrite pneumococcica: Localizzazione non precisata
K77.13	Stadio 3 del graft-versus-host-disease acuto epatico {T86.02}	M00.20	Altre artriti e poliartriti streptococciche: Localizzazioni multiple
K77.14	Stadio 4 del graft-versus-host-disease acuto epatico {T86.02}	M00.21	Altre artriti e poliartriti streptococciche: Area spalla
K77.21	Stadio 1 del Graft-versus-host-disease [GVHD] cronico al fegato {T86.05}, {T86.06}	M00.22	Altre artriti e poliartriti streptococciche: Braccio
K77.22	Stadio 2 del Graft-versus-host-disease [GVHD] cronico al fegato {T86.06}	M00.23	Altre artriti e poliartriti streptococciche: Avambraccio
K77.23	Stadio 3 del Graft-versus-host-disease [GVHD] cronico al fegato {T86.07}	M00.24	Altre artriti e poliartriti streptococciche: Mano
K77.8	Disturbi epatici in altre malattie classificate altrove	M00.25	Altre artriti e poliartriti streptococciche: Coscia
K83.1	Ostruzione di dotto biliare	M00.26	Altre artriti e poliartriti streptococciche: Gamba
K90.2	Sindrome dell'ansa cieca non classificata altrove	M00.27	Altre artriti e poliartriti streptococciche: Caviglia e piede
K90.3	Steatorrea pancreatica	M00.28	Altre artriti e poliartriti streptococciche: Altro
K91.1	Sindromi post-chirurgia gastrica	M00.29	Altre artriti e poliartriti streptococciche: Localizzazione non precisata
K93.1	Megacolon in malattia di Chagas {B57.3}	M00.80	Artrite e poliartrite da altri batteri specificati: Localizzazioni multiple
L00.0	Staphylococcal scalded skin syndrome: interessamento inferiore al 30% della superficie corporea	M00.81	Artrite e poliartrite da altri batteri specificati: Area spalla
L00.1	Staphylococcal scalded skin syndrome: interessamento uguale o superiore al 30% della superficie corporea	M00.82	Artrite e poliartrite da altri batteri specificati: Braccio
		M00.83	Artrite e poliartrite da altri batteri specificati: Avambraccio
L10.2	Pemfigo foliaceo	M00.84	Artrite e poliartrite da altri batteri specificati: Mano
L11.8	Altre dermatosi acantolitiche specificate	M00.85	Artrite e poliartrite da altri batteri specificati: Coscia
L11.9	Dermatosi acantolitiche non specificate	M00.86	Artrite e poliartrite da altri batteri specificati: Gamba
L12.0	Pemfigoide bollosa	M00.87	Artrite e poliartrite da altri batteri specificati: Caviglia e piede
L12.3	Epidermolisi bollosa acquisita	M00.88	Artrite e poliartrite da altri batteri specificati: Altro
L12.8	Altra forma di pemfigoide	M00.89	Artrite e poliartrite da altri batteri specificati: Localizzazione non precisata
L12.9	Pemfigoide non specificato	M01.00	Artrite meningococcica {A39.8}: Localizzazioni multiple
L13.0	Dermatite erpetiforme [Sindrome di Duhring]	M01.01	Artrite meningococcica {A39.8}: Area spalla
L13.1	Dermatite pustolare sottocorneale [Sindrome di Sneddon-Wilkinson]	M01.02	Artrite meningococcica {A39.8}: Braccio
L13.8	Altre dermatosi bollose specificate	M01.03	Artrite meningococcica {A39.8}: Avambraccio
L14	Dermatosi bollose in malattie classificate altrove	M01.04	Artrite meningococcica {A39.8}: Mano
L40.1	Psoriasi pustolosa generalizzata	M01.05	Artrite meningococcica {A39.8}: Coscia
L51.0	Eritema essudativo polimorfo non bollosa	M01.06	Artrite meningococcica {A39.8}: Gamba
L51.1	Eritema essudativo polimorfo bollosa	M01.07	Artrite meningococcica {A39.8}: Caviglia e piede
L51.20	Staphylococcal scalded skin syndrome: interessamento inferiore al 30% della superficie corporea	M01.08	Artrite meningococcica {A39.8}: Altro
		M01.09	Artrite meningococcica {A39.8}: Localizzazione non precisata
L51.21	Staphylococcal scalded skin syndrome: interessamento uguale o superiore al 30% della superficie corporea	M01.10	Artrite tubercolare {A18.0}: Localizzazioni multiple
L51.8	Altra forma di eritema polimorfo	M01.11	Artrite tubercolare {A18.0}: Area spalla
L51.9	Eritema essudativo polimorfo non specificato	M01.12	Artrite tubercolare {A18.0}: Braccio
L74.4	Anidrosi	M01.13	Artrite tubercolare {A18.0}: Avambraccio
M00.00	Artrite e poliartrite stafilococcica: Localizzazioni multiple	M01.14	Artrite tubercolare {A18.0}: Mano
M00.01	Artrite e poliartrite stafilococcica: Area spalla	M01.15	Artrite tubercolare {A18.0}: Coscia
M00.02	Artrite e poliartrite stafilococcica: Braccio	M01.16	Artrite tubercolare {A18.0}: Gamba
M00.03	Artrite e poliartrite stafilococcica: Avambraccio	M01.17	Artrite tubercolare {A18.0}: Caviglia e piede
M00.04	Artrite e poliartrite stafilococcica: Mano	M01.18	Artrite tubercolare {A18.0}: Altro
M00.05	Artrite e poliartrite stafilococcica: Coscia	M01.19	Artrite tubercolare {A18.0}: Localizzazione non precisata
M00.06	Artrite e poliartrite stafilococcica: Gamba	M01.30	Artrite in altre malattie batteriche classificate altrove: Localizzazioni multiple
M00.07	Artrite e poliartrite stafilococcica: Caviglia e piede	M01.31	Artrite in altre malattie batteriche classificate altrove: Area spalla
M00.08	Artrite e poliartrite stafilococcica: Altro		



M01.32	Artrite in altre malattie batteriche classificate altrove: Braccio	M14.84	Artropatie in altre malattie specificate classificate altrove: Mano
M01.33	Artrite in altre malattie batteriche classificate altrove: Avambraccio	M14.85	Artropatie in altre malattie specificate classificate altrove: Coscia
M01.34	Artrite in altre malattie batteriche classificate altrove: Mano	M14.86	Artropatie in altre malattie specificate classificate altrove: Gamba
M01.35	Artrite in altre malattie batteriche classificate altrove: Coscia	M14.87	Artropatie in altre malattie specificate classificate altrove: Caviglia e piede
M01.36	Artrite in altre malattie batteriche classificate altrove: Gamba	M14.88	Artropatie in altre malattie specificate classificate altrove: Altro
M01.37	Artrite in altre malattie batteriche classificate altrove: Caviglia e piede	M14.89	Artropatie in altre malattie specificate classificate altrove: Localizzazione non precisata
M01.38	Artrite in altre malattie batteriche classificate altrove: Altro	M32.0	Lupus eritematoso sistemico indotto da farmaci
M01.39	Artrite in altre malattie batteriche classificate altrove: Localizzazione non precisata	M32.1	Lupus eritematoso sistemico con interessamento di organi o sistemi
M01.40	Artrite in rosolia {B06.8}: Localizzazioni multiple	M32.8	Altre forme di lupus eritematoso sistemico
M01.41	Artrite in rosolia {B06.8}: Area spalla	M32.9	Lupus eritematoso sistemico non specificato
M01.42	Artrite in rosolia {B06.8}: Braccio	M36.1	Artropatia in malattia neoplastica {C00-D48}
M01.43	Artrite in rosolia {B06.8}: Avambraccio	M36.2	Artropatia emofilica {D66-D68}
M01.44	Artrite in rosolia {B06.8}: Mano	M36.3	Artropatia in altre emopatie {D50-D76}
M01.45	Artrite in rosolia {B06.8}: Coscia	M36.51	Stadio 1 del Graft-versus-host-disease [GVHD] cronico al tessuto connettivo {T86.05}, {T86.06}
M01.46	Artrite in rosolia {B06.8}: Gamba	M36.52	Stadio 2 del Graft-versus-host-disease [GVHD] cronico al tessuto connettivo {T86.06}
M01.47	Artrite in rosolia {B06.8}: Caviglia e piede	M36.53	Stadio 3 del Graft-versus-host-disease [GVHD] cronico al tessuto connettivo {T86.07}
M01.48	Artrite in rosolia {B06.8}: Altro	M36.8	Malattie sistemiche del tessuto connettivo in altre malattie classificate altrove
M01.49	Artrite in rosolia {B06.8}: Localizzazione non precisata	M46.20	Osteomielite vertebrale: Localizzazioni multiple della colonna vertebrale
M01.60	Artrite in infezioni micotiche {B35-B49}: Localizzazioni multiple	M46.21	Osteomielite vertebrale: Zona occipito-atlanto-assiale
M01.61	Artrite in infezioni micotiche {B35-B49}: Area spalla	M46.22	Osteomielite vertebrale: Zona cervicale
M01.62	Artrite in infezioni micotiche {B35-B49}: Braccio	M46.23	Osteomielite vertebrale: Zona cervicodorsale
M01.63	Artrite in infezioni micotiche {B35-B49}: Avambraccio	M46.24	Osteomielite vertebrale: Zona dorsale
M01.64	Artrite in infezioni micotiche {B35-B49}: Mano	M46.25	Osteomielite vertebrale: Zona dorsolombare
M01.65	Artrite in infezioni micotiche {B35-B49}: Coscia	M46.26	Osteomielite vertebrale: Zona lombare
M01.66	Artrite in infezioni micotiche {B35-B49}: Gamba	M46.27	Osteomielite vertebrale: Zona lombosacrale
M01.67	Artrite in infezioni micotiche {B35-B49}: Caviglia e piede	M46.28	Osteomielite vertebrale: Zona sacrale e sacrococcigea
M01.68	Artrite in infezioni micotiche {B35-B49}: Altro	M46.29	Osteomielite vertebrale: Zona non precisata
M01.69	Artrite in infezioni micotiche {B35-B49}: Localizzazione non precisata	M48.40	Frattura vertebrale da fatica: Localizzazioni multiple della colonna vertebrale
M10.10	Gotta indotta da piombo: Localizzazioni multiple	M48.41	Frattura vertebrale da fatica: Zona occipito-atlanto-assiale
M10.11	Gotta indotta da piombo: Area spalla	M48.42	Frattura vertebrale da fatica: Zona cervicale
M10.12	Gotta indotta da piombo: Braccio	M48.43	Frattura vertebrale da fatica: Zona cervicodorsale
M10.13	Gotta indotta da piombo: Avambraccio	M48.44	Frattura vertebrale da fatica: Zona dorsale
M10.14	Gotta indotta da piombo: Mano	M48.45	Frattura vertebrale da fatica: Zona dorsolombare
M10.15	Gotta indotta da piombo: Coscia	M48.46	Frattura vertebrale da fatica: Zona lombare
M10.16	Gotta indotta da piombo: Gamba	M48.47	Frattura vertebrale da fatica: Zona lombosacrale
M10.17	Gotta indotta da piombo: Caviglia e piede	M48.48	Frattura vertebrale da fatica: Zona sacrale e sacrococcigea
M10.18	Gotta indotta da piombo: Altro	M48.49	Frattura vertebrale da fatica: Zona non precisata
M10.19	Gotta indotta da piombo: Localizzazione non precisata	M48.50	Collasso vertebrale non classificato altrove: Localizzazioni multiple della colonna vertebrale
M10.20	Gotta indotta da farmaci: Localizzazioni multiple	M48.51	Collasso vertebrale non classificato altrove: Zona occipito-atlanto-assiale
M10.21	Gotta indotta da farmaci: Area spalla	M48.52	Collasso vertebrale non classificato altrove: Zona cervicale
M10.22	Gotta indotta da farmaci: Braccio	M48.53	Collasso vertebrale non classificato altrove: Zona cervicodorsale
M10.23	Gotta indotta da farmaci: Avambraccio	M48.54	Collasso vertebrale non classificato altrove: Zona dorsale
M10.24	Gotta indotta da farmaci: Mano	M48.55	Collasso vertebrale non classificato altrove: Zona dorsolombare
M10.25	Gotta indotta da farmaci: Coscia	M48.56	Collasso vertebrale non classificato altrove: Zona lombare
M10.26	Gotta indotta da farmaci: Gamba	M48.57	Collasso vertebrale non classificato altrove: Zona lombosacrale
M10.27	Gotta indotta da farmaci: Caviglia e piede		
M10.28	Gotta indotta da farmaci: Altro		
M10.29	Gotta indotta da farmaci: Localizzazione non precisata		
M14.80	Artropatie in altre malattie specificate classificate altrove: Localizzazioni multiple		
M14.81	Artropatie in altre malattie specificate classificate altrove: Area spalla		
M14.82	Artropatie in altre malattie specificate classificate altrove: Braccio		
M14.83	Artropatie in altre malattie specificate classificate altrove: Avambraccio		

M48.58	Collasso vertebrale non classificato altrove: Zona sacrale e sacrococcigea	M86.04	Osteomielite acuta ematogena: Mano
M48.59	Collasso vertebrale non classificato altrove: Zona non precisata	M86.05	Osteomielite acuta ematogena: Coscia
M49.50	Collasso vertebrale in malattie classificate altrove: Localizzazioni multiple della colonna vertebrale	M86.06	Osteomielite acuta ematogena: Gamba
M49.51	Collasso vertebrale in malattie classificate altrove: Zona occipito-atlanto-assiale	M86.07	Osteomielite acuta ematogena: Caviglia e piede
M49.52	Collasso vertebrale in malattie classificate altrove: Zona cervicale	M86.08	Osteomielite acuta ematogena: Altro
M49.53	Collasso vertebrale in malattie classificate altrove: Zona cervicodorsale	M86.09	Osteomielite acuta ematogena: Localizzazione non precisata
M49.54	Collasso vertebrale in malattie classificate altrove: Zona dorsale	M86.10	Altra osteomielite acuta: Localizzazioni multiple
M49.55	Collasso vertebrale in malattie classificate altrove: Zona dorsolombare	M86.11	Altra osteomielite acuta: Area spalla
M49.56	Collasso vertebrale in malattie classificate altrove: Zona lombare	M86.12	Altra osteomielite acuta: Braccio
M49.57	Collasso vertebrale in malattie classificate altrove: Zona lombosacrale	M86.13	Altra osteomielite acuta: Avambraccio
M49.58	Collasso vertebrale in malattie classificate altrove: Zona sacrale e sacrococcigea	M86.14	Altra osteomielite acuta: Mano
M49.59	Collasso vertebrale in malattie classificate altrove: Zona non precisata	M86.15	Altra osteomielite acuta: Coscia
M53.3	Disturbi sacrococcigei non classificati altrove	M86.16	Altra osteomielite acuta: Gamba
M60.15	Miosite interstiziale: Coscia	M86.17	Altra osteomielite acuta: Caviglia e piede
M73.00	Borsite gonococcica {A54.4}: Localizzazioni multiple	M86.18	Altra osteomielite acuta: Altro
M73.01	Borsite gonococcica {A54.4}: Area spalla	M86.19	Altra osteomielite acuta: Localizzazione non precisata
M73.02	Borsite gonococcica {A54.4}: Braccio	M86.20	Osteomielite subacuta: Localizzazioni multiple
M73.03	Borsite gonococcica {A54.4}: Avambraccio	M86.21	Osteomielite subacuta: Area spalla
M73.04	Borsite gonococcica {A54.4}: Mano	M86.22	Osteomielite subacuta: Braccio
M73.05	Borsite gonococcica {A54.4}: Coscia	M86.23	Osteomielite subacuta: Avambraccio
M73.06	Borsite gonococcica {A54.4}: Gamba	M86.24	Osteomielite subacuta: Mano
M73.07	Borsite gonococcica {A54.4}: Caviglia e piede	M86.25	Osteomielite subacuta: Coscia
M73.08	Borsite gonococcica {A54.4}: Altro	M86.26	Osteomielite subacuta: Gamba
M73.09	Borsite gonococcica {A54.4}: Localizzazione non precisata	M86.27	Osteomielite subacuta: Caviglia e piede
M84.30	Frattura da stress non classificata altrove: Localizzazioni multiple	M86.28	Osteomielite subacuta: Altro
M84.31	Frattura da stress non classificata altrove: Area spalla	M86.29	Osteomielite subacuta: Localizzazione non precisata
M84.32	Frattura da stress non classificata altrove: Braccio	M86.30	Osteomielite cronica multifocale: Localizzazioni multiple
M84.33	Frattura da stress non classificata altrove: Avambraccio	M86.31	Osteomielite cronica multifocale: Area spalla
M84.34	Frattura da stress non classificata altrove: Mano	M86.32	Osteomielite cronica multifocale: Braccio
M84.35	Frattura da stress non classificata altrove: Coscia	M86.33	Osteomielite cronica multifocale: Avambraccio
M84.36	Frattura da stress non classificata altrove: Gamba	M86.34	Osteomielite cronica multifocale: Mano
M84.37	Frattura da stress non classificata altrove: Caviglia e piede	M86.35	Osteomielite cronica multifocale: Coscia
M84.38	Frattura da stress non classificata altrove: Altro	M86.36	Osteomielite cronica multifocale: Gamba
M84.39	Frattura da stress non classificata altrove: Localizzazione non precisata	M86.37	Osteomielite cronica multifocale: Caviglia e piede
M84.40	Frattura patologica non classificata altrove: Localizzazioni multiple	M86.38	Osteomielite cronica multifocale: Altro
M84.41	Frattura patologica non classificata altrove: Area spalla	M86.39	Osteomielite cronica multifocale: Localizzazione non precisata
M84.42	Frattura patologica non classificata altrove: Braccio	M86.40	Osteomielite cronica con fistola: Localizzazioni multiple
M84.43	Frattura patologica non classificata altrove: Avambraccio	M86.41	Osteomielite cronica con fistola: Area spalla
M84.44	Frattura patologica non classificata altrove: Mano	M86.42	Osteomielite cronica con fistola: Braccio
M84.45	Frattura patologica non classificata altrove: Coscia	M86.43	Osteomielite cronica con fistola: Avambraccio
M84.46	Frattura patologica non classificata altrove: Gamba	M86.44	Osteomielite cronica con fistola: Mano
M84.47	Frattura patologica non classificata altrove: Caviglia e piede	M86.45	Osteomielite cronica con fistola: Coscia
M84.48	Frattura patologica non classificata altrove: Altro	M86.46	Osteomielite cronica con fistola: Gamba
M84.49	Frattura patologica non classificata altrove: Localizzazione non precisata	M86.47	Osteomielite cronica con fistola: Caviglia e piede
M86.00	Osteomielite acuta ematogena: Localizzazioni multiple	M86.48	Osteomielite cronica con fistola: Altro
M86.01	Osteomielite acuta ematogena: Area spalla	M86.49	Osteomielite cronica con fistola: Localizzazione non precisata
M86.02	Osteomielite acuta ematogena: Braccio	M86.50	Altra osteomielite cronica ematogena: Localizzazioni multiple
M86.03	Osteomielite acuta ematogena: Avambraccio	M86.51	Altra osteomielite cronica ematogena: Area spalla
		M86.52	Altra osteomielite cronica ematogena: Braccio
		M86.53	Altra osteomielite cronica ematogena: Avambraccio
		M86.54	Altra osteomielite cronica ematogena: Mano
		M86.55	Altra osteomielite cronica ematogena: Coscia
		M86.56	Altra osteomielite cronica ematogena: Gamba
		M86.57	Altra osteomielite cronica ematogena: Caviglia e piede
		M86.58	Altra osteomielite cronica ematogena: Altro
		M86.59	Altra osteomielite cronica ematogena: Localizzazione non precisata
		M86.60	Altra osteomielite cronica: Localizzazioni multiple
		M86.61	Altra osteomielite cronica: Area spalla
		M86.62	Altra osteomielite cronica: Braccio
		M86.63	Altra osteomielite cronica: Avambraccio
		M86.64	Altra osteomielite cronica: Mano
		M86.65	Altra osteomielite cronica: Coscia

M86.66	Altra osteomielite cronica: Gamba	M87.83	Altra osteonecrosi: Avambraccio
M86.67	Altra osteomielite cronica: Caviglia e piede	M87.84	Altra osteonecrosi: Mano
M86.68	Altra osteomielite cronica: Altro	M87.85	Altra osteonecrosi: Coscia
M86.69	Altra osteomielite cronica: Localizzazione non precisata	M87.86	Altra osteonecrosi: Gamba
M86.80	Altra osteomielite: Localizzazioni multiple	M87.87	Altra osteonecrosi: Caviglia e piede
M86.81	Altra osteomielite: Area spalla	M87.88	Altra osteonecrosi: Altro
M86.82	Altra osteomielite: Braccio	M87.89	Altra osteonecrosi: Localizzazione non precisata
M86.83	Altra osteomielite: Avambraccio	M87.90	Osteonecrosi non specificata: Localizzazioni multiple
M86.84	Altra osteomielite: Mano	M87.91	Osteonecrosi non specificata: Area spalla
M86.85	Altra osteomielite: Coscia	M87.92	Osteonecrosi non specificata: Braccio
M86.86	Altra osteomielite: Gamba	M87.93	Osteonecrosi non specificata: Avambraccio
M86.87	Altra osteomielite: Caviglia e piede	M87.94	Osteonecrosi non specificata: Mano
M86.88	Altra osteomielite: Altro	M87.95	Osteonecrosi non specificata: Coscia
M86.89	Altra osteomielite: Localizzazione non precisata	M87.96	Osteonecrosi non specificata: Gamba
M86.90	Osteomielite non specificata: Localizzazioni multiple	M87.97	Osteonecrosi non specificata: Caviglia e piede
M86.91	Osteomielite non specificata: Area spalla	M87.98	Osteonecrosi non specificata: Altro
M86.92	Osteomielite non specificata: Braccio	M87.99	Osteonecrosi non specificata: Localizzazione non precisata
M86.93	Osteomielite non specificata: Avambraccio	M90.00	Tubercolosi ossea {A18.0}: Localizzazioni multiple
M86.94	Osteomielite non specificata: Mano	M90.01	Tubercolosi ossea {A18.0}: Area spalla
M86.95	Osteomielite non specificata: Coscia	M90.02	Tubercolosi ossea {A18.0}: Braccio
M86.96	Osteomielite non specificata: Gamba	M90.03	Tubercolosi ossea {A18.0}: Avambraccio
M86.97	Osteomielite non specificata: Caviglia e piede	M90.04	Tubercolosi ossea {A18.0}: Mano
M86.98	Osteomielite non specificata: Altro	M90.05	Tubercolosi ossea {A18.0}: Coscia
M86.99	Osteomielite non specificata: Localizzazione non precisata	M90.06	Tubercolosi ossea {A18.0}: Gamba
M87.02	Necrosi idiopatica asettica dell' osso: Braccio	M90.07	Tubercolosi ossea {A18.0}: Caviglia e piede
M87.05	Necrosi idiopatica asettica dell' osso: Coscia	M90.08	Tubercolosi ossea {A18.0}: Altro
M87.06	Necrosi idiopatica asettica dell' osso: Gamba	M90.09	Tubercolosi ossea {A18.0}: Localizzazione non precisata
M87.07	Necrosi idiopatica asettica dell' osso: Caviglia e piede	M90.10	Periostite in altre malattie infettive classificate altrove: Localizzazioni multiple
M87.09	Necrosi idiopatica asettica dell' osso: Localizzazione non precisata	M90.11	Periostite in altre malattie infettive classificate altrove: Area spalla
M87.10	Osteonecrosi da farmaci: Localizzazioni multiple	M90.12	Periostite in altre malattie infettive classificate altrove: Braccio
M87.11	Osteonecrosi da farmaci: Area spalla	M90.13	Periostite in altre malattie infettive classificate altrove: Avambraccio
M87.12	Osteonecrosi da farmaci: Braccio	M90.14	Periostite in altre malattie infettive classificate altrove: Mano
M87.13	Osteonecrosi da farmaci: Avambraccio	M90.15	Periostite in altre malattie infettive classificate altrove: Coscia
M87.14	Osteonecrosi da farmaci: Mano	M90.16	Periostite in altre malattie infettive classificate altrove: Gamba
M87.15	Osteonecrosi da farmaci: Coscia	M90.17	Periostite in altre malattie infettive classificate altrove: Caviglia e piede
M87.16	Osteonecrosi da farmaci: Gamba	M90.18	Periostite in altre malattie infettive classificate altrove: Altro
M87.17	Osteonecrosi da farmaci: Caviglia e piede	M90.19	Periostite in altre malattie infettive classificate altrove: Localizzazione non precisata
M87.18	Osteonecrosi da farmaci: Altro	M90.20	Osteopatia in altre malattie infettive classificate altrove: Localizzazioni multiple
M87.19	Osteonecrosi da farmaci: Localizzazione non precisata	M90.21	Osteopatia in altre malattie infettive classificate altrove: Area spalla
M87.20	Osteonecrosi da un trauma anteriore: Localizzazioni multiple	M90.22	Osteopatia in altre malattie infettive classificate altrove: Braccio
M87.21	Osteonecrosi da un trauma anteriore: Area spalla	M90.23	Osteopatia in altre malattie infettive classificate altrove: Avambraccio
M87.22	Osteonecrosi da un trauma anteriore: Braccio	M90.24	Osteopatia in altre malattie infettive classificate altrove: Mano
M87.23	Osteonecrosi da un trauma anteriore: Avambraccio	M90.25	Osteopatia in altre malattie infettive classificate altrove: Coscia
M87.24	Osteonecrosi da un trauma anteriore: Mano	M90.26	Osteopatia in altre malattie infettive classificate altrove: Gamba
M87.25	Osteonecrosi da un trauma anteriore: Coscia	M90.27	Osteopatia in altre malattie infettive classificate altrove: Caviglia e piede
M87.26	Osteonecrosi da un trauma anteriore: Gamba	M90.28	Osteopatia in altre malattie infettive classificate altrove: Altro
M87.27	Osteonecrosi da un trauma anteriore: Caviglia e piede	M90.29	Osteopatia in altre malattie infettive classificate altrove: Localizzazione non precisata
M87.28	Osteonecrosi da un trauma anteriore: Altro	M90.70	Frattura ossea in malattie neoplastiche {C00-D48}: Localizzazioni multiple
M87.29	Osteonecrosi da un trauma anteriore: Localizzazione non precisata		
M87.30	Altra osteonecrosi secondaria: Localizzazioni multiple		
M87.31	Altra osteonecrosi secondaria: Area spalla		
M87.32	Altra osteonecrosi secondaria: Braccio		
M87.33	Altra osteonecrosi secondaria: Avambraccio		
M87.34	Altra osteonecrosi secondaria: Mano		
M87.35	Altra osteonecrosi secondaria: Coscia		
M87.36	Altra osteonecrosi secondaria: Gamba		
M87.37	Altra osteonecrosi secondaria: Caviglia e piede		
M87.38	Altra osteonecrosi secondaria: Altro		
M87.39	Altra osteonecrosi secondaria: Localizzazione non precisata		
M87.80	Altra osteonecrosi: Localizzazioni multiple		
M87.81	Altra osteonecrosi: Area spalla		
M87.82	Altra osteonecrosi: Braccio		

M90.71	Frattura ossea in malattie neoplastiche {C00-D48}: Area spalla	N17.21	Insufficienza renale acuta con necrosi midollare: Stadio 1
M90.72	Frattura ossea in malattie neoplastiche {C00-D48}: Braccio	N17.22	Insufficienza renale acuta con necrosi midollare: Stadio 2
M90.73	Frattura ossea in malattie neoplastiche {C00-D48}: Avambraccio	N17.23	Insufficienza renale acuta con necrosi midollare: Stadio 3
M90.74	Frattura ossea in malattie neoplastiche {C00-D48}: Mano	N17.29	Insufficienza renale acuta con necrosi midollare: Stadio non specificato
M90.75	Frattura ossea in malattie neoplastiche {C00-D48}: Coscia	N17.81 N17.82	Altro tipo di insufficienza renale acuta: Stadio 1 Altro tipo di insufficienza renale acuta: Stadio 2
M90.76	Frattura ossea in malattie neoplastiche {C00-D48}: Gamba	N17.83 N17.89	Altro tipo di insufficienza renale acuta: Stadio 3 Altro tipo di insufficienza renale acuta: Stadio non specificato
M90.77	Frattura ossea in malattie neoplastiche {C00-D48}: Caviglia e piede	N17.91	Insufficienza renale acuta non specificata: Stadio 1
M90.78	Frattura ossea in malattie neoplastiche {C00-D48}: Altro	N17.92 N17.93	Insufficienza renale acuta non specificata: Stadio 2 Insufficienza renale acuta non specificata: Stadio 3
M90.79	Frattura ossea in malattie neoplastiche {C00-D48}: Localizzazione non precisata	N17.99	Insufficienza renale acuta non specificata: Stadio non specificato
M96.80	Sterno lasciato elettivamente aperto dopo intervento di chirurgia toracica	N18.1 N18.2	Malattia renale cronica, stadio 1 Malattia renale cronica, stadio 2
M96.81	Torace instabile dopo intervento di chirurgia toracica	N18.3	Malattia renale cronica, stadio 3
M96.82	Ritardo di consolidamento osseo dopo fusione o artrodesi	N18.4 N18.80	Malattia renale cronica, stadio 4 Disfunzione renale cronica unilaterale
M96.88	Altri disturbi osteomuscolari iatrogeni	N18.89	Altra malattia renale cronica, stadio non specificato
M96.9	Disturbi osteomuscolari iatrogeni non specificati	N18.9	Malattia renale cronica non specificata
N03.6	Sindrome nefritica cronica: malattia da depositi densi	N19	Insufficienza renale non specificata
N04.0	Sindrome nefrosica: Lesione glomerulare minima	N20.0	Calcolo del rene
N04.1	Sindrome nefrosica: lesione glomerulare focale e segmentale	N20.2	Calcolo del rene con calcolo dell'uretere
N04.2	Sindrome nefrosica: glomerulonefrite diffusa membranosa	N25.1 N28.0	Diabete insipido nefrogeno Ischemia ed infarto renali
N04.3	Sindrome nefrosica: glomerulonefrite mesangioproliferativa diffusa	N32.1 N32.2	Fistola entero-vescicale Fistola vescicale non classificata altrove
N04.4	Sindrome nefrosica: glomerulonefrite endocapillare-proliferativa diffusa	N32.3 N32.4	Diverticolo vescicale Rottura non traumatica della vescica
N04.5	Sindrome nefrosica: glomerulonefrite diffusa mesangiocapillare	N34.0 N35.8	Ascesso uretrale Altra stenosi uretrale
N04.6	Sindrome nefrosica: malattia da depositi densi	N36.0	Fistola uretrale
N04.7	Sindrome nefrosica: Glomerulonefrite con formazione a mezzaluna	N36.1 N39.0	Diverticolo uretrale Infezione delle vie urinarie, sede non specificata
N04.8	Sindrome nefrosica: altre modifiche morfologiche	N43.1	Idrocele infetto
N04.9	Sindrome nefrosica: Tipo di modifica morfologica non specificata	N44.0 N44.1	Torsione del testicolo Torsione dell'idatide
N08.3	Disturbi glomerulari in diabete mellito {E10-E14 con quarto carattere posizione .2}	N45.0 N76.4	Orchite, epididimite e orchio-epididimite con ascesso Ascesso della vulva
N10	Nefrite tubulo-interstiziale acuta	N82.0	Fistola vescicovaginale
N12	Nefrite tubulo-interstiziale non specificata se acuta o cronica	N82.1 N82.2	Altre fistole dell'apparato genitourinario femminile Fistola tra intestino tenue e vagina
N13.5	Inginocchiamento e stenosi dell'uretere senza idronefrosi	N82.3 N82.4	Fistola colo-vaginale Altra fistola entero-genitale femminile
N13.8	Altra uropatia da ostruzione e da reflusso	N82.5	Fistola genito-cutanea femminile
N13.9	Uropatia da ostruzione e da reflusso non specificata	N82.80	Fistola tra vagina e neoampolla rettale (pouch)
N15.10	Ascesso renale	N82.81	Fistola tra vagina e neovescica
N15.11	Ascesso perirenale	N82.88	Altra fistola dell'apparato genitale femminile
N17.01	Insufficienza renale acuta con necrosi tubulare: Stadio 1	N82.9	Fistola dell'apparato genitale femminile non specificata
N17.02	Insufficienza renale acuta con necrosi tubulare: Stadio 2	N83.5	Torsione di ovaio, peduncolo ovarico e tuba di Falloppio
N17.03	Insufficienza renale acuta con necrosi tubulare: Stadio 3	N99.1 P02.1	Stenosi uretrale iatrogena Feto e neonato sofferenti per altre forme di distacco ed emorragia della placenta
N17.09	Insufficienza renale acuta con necrosi tubulare: Stadio non specificato	P03.1	Feto e neonato sofferenti per altre presentazioni e posizioni anomale e sproporzione fetopelvica durante il travaglio e il parto
N17.11	Insufficienza renale acuta con necrosi corticale acuta: Stadio 1	P04.0	Feto e neonato sofferenti per anestesia e analgesia della madre, durante la gravidanza, il travaglio e il parto
N17.12	Insufficienza renale acuta con necrosi corticale acuta: Stadio 2	P10.0	Emorragia subdurale da trauma da parto
N17.13	Insufficienza renale acuta con necrosi corticale acuta: Stadio 3	P10.1	Emorragia cerebrale da trauma da parto
N17.19	Insufficienza renale acuta con necrosi corticale acuta: Stadio non specificato	P10.2 P10.3	Emorragia intraventricolare da trauma da parto Emorragia subaracnoidea da trauma da parto

P10.4	Lacerazione della membrana tectoria del cervelletto da trauma da parto	P37.1	Toxoplasmosi congenita
P10.8	Altre lacerazioni ed emorragie intracraniche da traumi da parto	P37.2	Listeriosi neonatale (disseminata)
P10.9	Lacerazione o emorragia intracranica da trauma da parto, non specificata	P37.3	Malaria falciparum congenita
P11.1	Altri lesioni cerebrali, specificate, da trauma da parto	P37.4	Altra malaria congenita
P11.2	Lesione cerebrale, non specificata, da trauma da parto	P37.8	Altre malattie infettive e parassitarie congenite, specificate
P15.6	Necrosi del tessuto adiposo sottocutaneo da trauma da parto	P52.0	Emorragia intraventricolare (non traumatica), di grado 1, del feto e del neonato
P22.0	Sindrome di sofferenza [distress] respiratoria(o) neonatale	P52.1	Emorragia intraventricolare (non traumatica) di grado 2 del feto e del neonato
P23.0	Polmonite congenita virale	P52.2	Emorragia intraventricolare, (non traumatica) di grado 3 del feto e del neonato
P23.1	Polmonite congenita da Chlamydiae	P52.2	Emorragia intraventricolare, non specificata, (non traumatica) del feto e del neonato
P23.2	Polmonite congenita da Stafilococco	P52.3	Emorragia intraventricolare, non specificata, (non traumatica) del feto e del neonato
P23.3	Polmonite congenita da Streptococco, gruppo B	P52.5	Emorragia subaracnoidea (non traumatica) del feto e del neonato
P23.4	Polmonite congenita da Escherichia coli	P53	Malattia emorragica del feto e del neonato
P23.5	Polmonite congenita da Pseudomonas	P54.4	Emorragia surrenale neonatale
P23.6	Polmonite congenita da altri batteri	P56.0	Idrope fetale da isoimmunizzazione
P23.8	Polmonite congenita da altri microorganismi	P56.9	Idrope fetale da altra e non specificata malattia emolitica
P23.9	Polmonite congenita non specificata	P57.0	Ittero nucleare da isoimmunizzazione
P24.0	Aspirazione neonatale di meconio	P57.8	Altro ittero nucleare specificato
P24.1	Aspirazione neonatale di liquido amniotico e muco	P57.9	Ittero nucleare non specificato
P24.2	Aspirazione neonatale di sangue	P59.1	Sindrome della bile spessa
P24.3	Aspirazione neonatale di latte e di cibo rigurgitati	P59.2	Ittero neonatale da altre e non specificate lesioni epatocellulari
P24.8	Altre sindromi da aspirazione neonatale	P60	Coagulazione intravasale disseminata del feto e del neonato
P24.9	Sindrome da aspirazione neonatale non specificata	P61.0	Trombocitopenia transitoria neonatale
P25.0	Enfisema interstiziale che ha origine nel periodo perinatale	P70.2	Diabete mellito neonatale
P25.1	Pneumotorace che ha origine nel periodo perinatale	P72.1	Ipertiroidismo transitorio neonatale
P25.2	Pneumomediastino che ha origine nel periodo perinatale	P77	Enterocolite necrotizzante del feto e del neonato
P25.3	Pneumopericardio che ha origine nel periodo perinatale	P78.0	Perforazione intestinale perinatale
P25.8	Altre condizioni morbose correlate all'enfisema interstiziale che hanno origine nel periodo perinatale	P78.1	Altra peritonite neonatale
P26.0	Emorragia tracheobronchiale che ha origine nel periodo perinatale	P83.0	Sclerema neonatale
P26.1	Emorragia polmonare massiva che ha origine nel periodo perinatale	P83.2	Idrope fetale non da malattia emolitica
P26.8	Altre emorragie polmonari che hanno origine nel periodo perinatale	P90	Convulsioni neonatali
P26.9	Emorragia polmonare che ha origine nel periodo perinatale, non specificata	P91.2	Leucomalacia cerebrale neonatale
P27.0	Sindrome di Wilson-Mikity	P91.5	Coma neonatale
P27.1	Displasia broncopolmonare che ha origine nel periodo perinatale	P91.6	Encefalopatia ipossico-ischemica neonatale
P27.8	Altre malattie respiratorie croniche che hanno origine nel periodo perinatale	P91.7	Idrocefalo acquisito nel neonato
P27.9	Malattia respiratoria cronica non specificata che ha origine nel periodo perinatale	P91.80	Sindrome locked-in e sindrome apallica neonatale
P28.5	Insufficienza respiratoria acuta neonatale	P94.0	Miastenia grave transitoria neonatale
P29.0	Insufficienza cardiaca neonatale	P94.2	Ipotonia congenita
P35.0	Sindrome della rosolia congenita	P96.0	Insufficienza renale congenita
P35.1	Infezione congenita da Citomegalovirus	P96.1	Sintomi da astinenza neonatale per tossicodipendenza materna
P35.2	Infezione erpetica [herpes simplex] congenita	P96.2	Sintomi da astinenza da uso terapeutico di farmaci somministrati al neonato
P35.3	Epatite virale congenita	Q00.0	Anencefalia
P35.8	Altre malattie virali congenite	Q00.1	Craniorachischisi
P35.9	Malattia virale congenita non specificata	Q00.2	Iniencefalia
P36.0	Sepsi neonatale da Streptococco, gruppo B	Q01.0	Encefalocele frontale
P36.1	Sepsi neonatale da altri e non specificati Streptococchi	Q01.1	Encefalocele S.A.I. o frontale
P36.2	Sepsi neonatale da Staphylococcus Aureus	Q01.2	Encefalocele occipitale
P36.3	Sepsi neonatale da altri e non specificati Stafilococchi	Q01.8	Encefalocele di altre sedi
P36.4	Sepsi neonatale da Escherichia coli	Q01.9	Encefalocele non specificato
P36.5	Sepsi neonatale da batteri anaerobi	Q03.0	Malformazioni dell'acquedotto di Silvio
P36.8	Altra sepsi batterica neonatale	Q03.1	Atresia dei forami di Magendie e di Luschka
P36.9	Sepsi batterica neonatale non specificata	Q03.8	Altro idrocefalo congenito
P37.0	Tubercolosi congenita	Q03.9	Idrocefalo congenito non specificato
		Q04.0	Malformazioni congenite del corpo calloso
		Q04.1	Arinencefalia
		Q04.2	Oloprosencefalia
		Q04.3	Altre difetti, per riduzione, dell'encefalo
		Q04.4	Displasia setto-ottica
		Q04.5	Megaloencefalia
		Q04.6	Cisti cerebrali congenite
		Q04.8	Altre malformazioni congenite specificate dell'encefalo

Q05.0	Spina bifida cervicale con idrocefalo	Q28.09	Malformazione arteriovenosa congenita di vasi precerebrali non specificata
Q05.1	Spina bifida toracica con idrocefalo	Q28.10	Aneurisma congenito di vasi precerebrali
Q05.2	Spina bifida lombare con idrocefalo	Q28.11	Fistola congenita di vasi precerebrali
Q05.3	Spina bifida sacrale con idrocefalo	Q28.18	Altra malformazione congenita di vasi precerebrali
Q05.4	Spina bifida non specificata, con idrocefalo	Q28.19	Malformazione congenita di vasi precerebrali non specificata
Q05.5	Spina bifida cervicale senza idrocefalo	Q28.20	Aneurisma arteriovenoso congenito di vasi cerebrali
Q05.6	Spina bifida toracica senza idrocefalo	Q28.21	Fistola arteriovenosa congenita di vasi cerebrali
Q05.7	Spina bifida lombare senza idrocefalo	Q28.28	Altra malformazione arteriovenosa congenita di vasi cerebrali
Q05.8	Spina bifida sacrale senza idrocefalo	Q28.29	Malformazione arteriovenosa congenita di vasi cerebrali non specificata
Q05.9	Spina bifida non specificata	Q28.30	Aneurisma arteriovenoso congenito di vasi cerebrali
Q06.0	Amielia	Q28.31	Fistola congenita di vasi cerebrali
Q06.1	Ipoplasia e displasia del midollo spinale	Q28.38	Altra malformazione congenita di vasi cerebrali
Q06.2	Diastematomielia	Q28.39	Malformazione congenita di vasi cerebrali non specificata
Q06.3	Altre malformazioni congenite della cauda equina	Q30.0	Atresia delle coane
Q06.4	Idromielia	Q31.0	Membrana laringea
Q06.8	Altre malformazioni congenite specificate del midollo spinale	Q31.1	Stenosi subglottica congenita
Q07.0	Sindrome di Arnold-Chiari	Q31.2	Ipoplasia laringea
Q15.0	Glaucoma congenito	Q31.3	Laringocele
Q20.0	Tronco arterioso comune	Q31.5	Laringomalacia congenita
Q20.1	Ventricolo destro a doppia uscita	Q32.0	Tracheomalacia congenita
Q20.2	Ventricolo sinistro a doppia uscita	Q32.1	Altre malformazioni congenite della trachea
Q20.3	Connessione discordante ventricolo-arteriosa	Q32.2	Broncomalacia congenita
Q20.4	Cuore biatriale univentricolato	Q32.3	Stenosi bronchiale congenita
Q20.5	Connessione atrio-ventricolare discordante	Q32.4	Altre malformazioni congenite dei bronchi
Q21.1	Difetto del setto interatriale [comunicazione interatriale]	Q33.0	Polmone cistico congenito
Q21.2	Difetto del setto atrio-ventricolare [comunicazione atrio-ventricolare]	Q33.2	Sequestrazione (congenita) polmonare
Q21.3	Tetralogia di Fallot	Q33.3	Agenesia polmonare
Q21.4	Difetto del setto aorto-polmonare [comunicazione aorto-polmonare]	Q33.4	Bronchiectasia congenita
Q21.80	Pentalogia di Fallot	Q33.6	Ipoplasia e displasia del polmone
Q22.0	Atresia della valvola polmonare	Q37.0	Schisi del palato duro con cheiloschisi bilaterale
Q22.1	Stenosi congenita della valvola polmonare	Q37.1	Schisi del palato duro con cheiloschisi unilaterale
Q22.4	Stenosi tricuspide congenita	Q37.2	Schisi del palato molle con cheiloschisi bilaterale
Q22.5	Anomalia di Ebstein	Q37.3	Schisi del palato molle con cheiloschisi unilaterale
Q22.6	Sindrome del cuore destro ipoplasico	Q37.4	Schisi del palato duro e del palato molle con cheiloschisi bilaterale
Q22.8	Altre malformazioni congenite della valvola tricuspide	Q37.5	Schisi del palato duro e del palato molle con cheiloschisi unilaterale
Q22.9	Malformazione congenita della valvola tricuspide non specificata	Q37.8	Palatoschisi con cheiloschisi bilaterale non specificata
Q23.0	Stenosi congenita della valvola aortica	Q37.9	Palatoschisi con cheiloschisi unilaterale non specificata
Q23.1	Insufficienza congenita della valvola aortica	Q38.7	Tasca faringea
Q23.2	Stenosi mitralica congenita	Q39.0	Atresia dell'esofago senza fistola
Q23.3	Insufficienza mitralica congenita	Q39.1	Atresia dell'esofago con fistola tracheo-esofagea
Q23.4	Sindrome del cuore sinistro ipoplasico	Q39.2	Fistola esofago-tracheale congenita senza atresia
Q23.8	Altre malformazioni congenite della valvola aortica e della valvola mitrale	Q39.3	Stenosi e strittura congenite dell'esofago
Q23.9	Malformazione congenita non specificata della valvola aortica e della valvola mitralica	Q39.4	Diaframma esofageo congenito
Q24.2	Cuore triatriale	Q40.0	Stenosi ipertrofica congenita del piloro
Q24.3	Stenosi infundibolare della polmonare	Q41.0	Assenza, atresia e stenosi congenite del duodeno
Q24.4	Stenosi subaortica congenita	Q41.1	Assenza, atresia e stenosi congenite del digiuno
Q24.5	Malformazione dei vasi coronarici	Q41.2	Assenza, atresia e stenosi congenite dell'ileo
Q24.6	Blocco cardiaco congenito	Q41.8	Assenza, atresia e stenosi congenite di altre parti specificate dell'intestino tenue
Q24.8	Altre malformazioni congenite specificate del cuore	Q41.9	Assenza, atresia e stenosi congenite dell'intestino tenue, parte non specificata
Q25.1	Coartazione dell'aorta	Q42.0	Assenza, atresia e stenosi congenite del retto con fistola
Q25.2	Atresia dell'aorta	Q42.1	Assenza, atresia e stenosi congenite del retto senza fistola
Q25.3	Stenosi dell'aorta	Q42.2	Assenza, atresia e stenosi congenite dell'ano con fistola
Q25.5	Atresia di arteria polmonare	Q42.3	Assenza, atresia e stenosi congenite dell'ano senza fistola
Q25.6	Stenosi di arteria polmonare (congenita)	Q42.8	Assenza, atresia e stenosi congenite di altra parte del colon
Q26.2	Connessione totalmente anomala delle vene polmonari		
Q26.3	Connessione parzialmente anomala delle vene polmonari		
Q28.00	Aneurisma arteriovenoso congenito di vasi precerebrali		
Q28.01	Fistola arteriovenosa congenita di vasi precerebrali		
Q28.08	Altra malformazione arteriovenosa congenita di vasi precerebrali		

Q42.9	Assenza, atresia e stenosi congenite di sede non specificata del grosso intestino	Q79.5	Altre malformazioni congenite della parete addominale
Q43.0	Diverticolo di Meckel	Q79.6	Sindrome di Ehlers-Danlos
Q43.1	Malattia di Hirschsprung	Q80.0	Ittiosi volgare
Q43.3	Malformazioni congenite di fissazione dell'intestino	Q80.1	Ittiosi legata al cromosoma X
Q44.2	Atresia delle vie biliari	Q80.2	Ittiosi lamellare
Q44.3	Stenosi e restringimento congeniti delle vie biliari	Q80.3	Eritroderma bolloso congenito ittiosiforme
Q44.6	Malattia cistica del fegato	Q80.4	Ittiosi congenita grave (Feto arlecchino)
Q44.7	Altre malformazioni congenite del fegato	Q80.8	Altra ittiosi congenita
Q45.0	Agenesia, aplasia e ipoplasia del pancreas	Q80.9	Ittiosi congenita non specificata
Q45.1	Pancreas anulare	Q81.0	Epidermolisi bollosa semplice
Q45.2	Cisti pancreatica congenita	Q81.1	Epidermolisi bollosa atrofizzante letale
Q45.3	Altre malformazioni congenite del pancreas o del dotto pancreatico	Q81.2	Epidermolisi bollosa distrofica
Q56.0	Ermafroditismo non classificato altrove	Q81.8	Altra epidermolisi bollosa
Q56.1	Pseudoermafroditismo maschile non classificato altrove	Q81.9	Epidermolisi bollosa non specificata
Q56.2	Pseudoermafroditismo femminile, non classificato altrove	Q82.4	Displasia ectodermica (anidrotica)
Q56.3	Pseudoermafroditismo non specificato	Q85.0	Neurofibromatosi (non maligna)
Q56.4	Sesso indeterminato non specificato	Q85.1	Sclerosi tuberosa
Q60.0	Agenesia renale unilaterale	Q85.8	Altre facomatosi non classificate altrove
Q60.1	Agenesia renale bilaterale	Q85.9	Facomatosi non specificata
Q60.2	Agenesia renale non specificata	Q86.1	Sindrome fetale da antiepilettici
Q60.3	Ipoplasia renale unilaterale	Q86.2	Dismorfismo da Warfarin
Q60.4	Ipoplasia renale bilaterale	Q87.0	Sindromi malformative congenite che alterano soprattutto l'aspetto facciale
Q60.5	Ipoplasia renale non specificata	Q87.1	Sindromi malformative congenite associate soprattutto a bassa statura
Q60.6	Sindrome di Potter	Q87.2	Sindromi malformative congenite che interessano soprattutto gli arti
Q61.1	Rene policistico, autosomico recessivo	Q87.3	Sindromi malformative congenite caratterizzate da un accrescimento precoce eccessivo
Q64.1	Estrofia della vescica	Q87.4	Sindrome di Marfan
Q64.2	Valvole uretrali posteriori congenite	Q87.8	Altre sindromi malformative congenite specificate non classificate altrove
Q64.3	Altre forme di atresia e stenosi dell'uretra e del collo vescicale	Q89.1	Malformazioni congenite della ghiandola surrenale
Q74.3	Artrogriposi multipla congenita	Q89.4	Gemelli congiunti
Q75.0	Craniosinostosi	Q90.0	Trisomia 21, non disgiunzione meiotica
Q75.1	Disostosi craniofacciale	Q90.1	Trisomia 21, mosaicismo (non disgiunzione mitotica)
Q75.2	Ipertelorismo	Q90.2	Trisomia 21, traslocazione
Q75.3	Macrocefalia	Q90.9	Sindrome di Down non specificata
Q75.4	Disostosi mandibolofacciale	Q91.0	Trisomia 18, non disgiunzione meiotica
Q75.5	Disostosi oculo-mandibolo-facciale	Q91.1	Trisomia 18, mosaicismo (non disgiunzione mitotica)
Q75.8	Altre malformazioni congenite specificate del cranio e di ossa del viso	Q91.2	Trisomia 18, traslocazione
Q75.9	Malformazione congenita del cranio e di ossa del viso non specificata	Q91.3	Sindrome di Edwards non specificata
Q76.1	Sindrome di Klippel-Feil	Q91.4	Trisomia 13, non disgiunzione meiotica
Q77.0	Acondrogenesi	Q91.5	Trisomia 13, mosaicismo (non disgiunzione mitotica)
Q77.1	Nanismo tanatoforo	Q91.6	Trisomia 13, traslocazione
Q77.2	Sindrome delle coste corte	Q91.7	Sindrome di Patau non specificata
Q77.3	Condrodisplasia punctata	Q92.0	Trisomia completa, non disgiunzione meiotica
Q77.4	Acondroplasia	Q92.1	Trisomia completa, mosaicismo (non disgiunzione mitotica)
Q77.5	Displasia distrofica	Q92.2	Trisomia parziale maggiore
Q77.6	Displasia condro-ectodermica	Q92.3	Trisomia parziale minore
Q77.7	Displasia spondiloepifisaria	Q92.4	Duplicazioni visibili solo in prometafase
Q77.8	Altra osteocondrodisplasia con difetti di crescita delle ossa lunghe e della colonna vertebrale	Q92.5	Duplicazioni con altri riassetamenti complessi
Q77.9	Osteocondrodisplasia con difetti di crescita delle ossa lunghe e della colonna vertebrale non specificata	Q92.6	Cromosomi marcatori soprannumerari
Q78.0	Osteogenesi imperfetta	Q92.7	Triploidia e poliploidia
Q78.1	Displasia fibrosa poliostotica	Q92.8	Altre trisomie specificate e trisomie parziali di autosomi
Q78.2	Osteopetrosi	Q92.9	Trisomia e trisomia parziale di autosomi non specificate
Q78.3	Displasia diafisaria progressiva	Q93.0	Monosomia completa, non disgiunzione meiotica
Q78.4	Encondromatosi	Q93.1	Monosomia completa, mosaicismo (non disgiunzione mitotica)
Q78.6	Esostosi multiple congenite (Aclasia diafisaria)	Q93.2	Cromosomi ad anello e dicentrici
Q78.9	Osteocondrodisplasia non specificata	Q93.3	Delezione del braccio corto del cromosoma 4
Q79.0	Ernia diaframmatica congenita	Q93.4	Delezione del braccio corto del cromosoma 5
Q79.1	Altre malformazioni congenite del diaframma	Q93.5	Altre delezioni parziali di un cromosoma
Q79.2	Esonfalo	Q93.6	Delezioni visibili solo in prometafase
Q79.3	Gastroschisi	Q93.7	Delezioni con altri riarrangiamenti complessi
Q79.4	Sindrome da deficit della muscolatura addominale	Q93.8	Altre delezioni a carico di autosomi
		Q93.9	Delezione a carico di autosomi non specificata

Q95.2	Riarrangiamento autosomico bilanciato in individuo non normale	S06.31	Contusione cerebrale focale
Q95.3	Riarrangiamento bilanciato cromosoma sessuale/autosoma in individuo non normale	S06.32	Contusione cerebellare focale
Q95.4	Individui con marcatore per eterocromatina	S06.33	Ematoma cerebrale focale
Q95.5	Individui con siti fragili autosomici	S06.34	Ematoma cerebellare focale
Q95.8	Altri riarrangiamenti bilanciati e marcatori strutturali	S06.38	Altri traumatismi cerebrali e cerebellari focali
Q95.9	Riarrangiamento bilanciato e marcatore strutturale non specificato	S06.4	Emorragia epidurale
Q99.0	Chimerismo 46,XX/46,XY	S06.5	Emorragia subdurale traumatica
Q99.1	Ermafroditismo vero con cariotipo 46,XX	S06.6	Emorragia subaracnoidea traumatica
Q99.2	Fragilità del cromosoma X	S06.70	Traumatismo intracranico con perdita di conoscenza: Meno di 30 minuti
R02.8	Altra gangrena non specificata, non classificata altrove	S06.71	Traumatismo intracranico con perdita di conoscenza: Da 30 minuti a 24 ore
R16.2	Epatomegalia con splenomegalia non classificata altrove	S06.72	Traumatismo intracranico con perdita di conoscenza: Più di 24 ore, con ritorno al precedente stato di coscienza
R29.1	Meningismo	S06.79	Traumatismo intracranico con perdita di conoscenza: Durata non specificata
R40.2	Coma non specificato	S06.8	Altri traumatismi intracranici
R56.8	Altre e non specificate convulsioni	S06.9	Traumatismo intracranico non specificato
S01.35	Ferita aperta: Tuba di Eustachio	S07.0	Traumatismo da schiacciamento del viso
S01.36	Ferita aperta: Catena ossicolare	S07.1	Traumatismo da schiacciamento del cranio
S01.37	Ferita aperta: Timpano	S07.8	Traumatismo da schiacciamento di altre parti della testa
S01.38	Ferita aperta: Orecchio interno	S07.9	Traumatismo da schiacciamento della testa, parte non specificata
S01.39	Ferita aperta: Altre e multiple parti dell'orecchio e delle strutture uditive	S09.2	Rottura traumatica della membrana timpanica
S01.50	Ferita aperta: Bocca, parte non specificata	S09.9	Traumatismo della testa non specificato
S01.52	Ferita aperta: Mucosa della guancia	S11.01	Ferita aperta: Laringe
S01.53	Ferita aperta: Gengiva (processo alveolare)	S11.02	Ferita aperta: Trachea, parte cervicale
S01.54	Ferita aperta: Lingua e pavimento orale	S11.1	Ferita aperta interessante la ghiandola tiroide
S01.55	Ferita aperta: Palato	S11.21	Ferita aperta: Faringe
S01.59	Ferita aperta: Altre e multiple parti del labbro e della cavità orale	S11.22	Ferita aperta: Esofago, parte cervicale
S02.0	Frattura della volta cranica	S12.0	Frattura della prima vertebra cervicale
S02.1	Frattura della base cranica	S12.1	Frattura della seconda vertebra cervicale
S02.2	Frattura delle ossa nasali	S12.21	Frattura della terza vertebra cervicale
S02.3	Frattura del pavimento dell'orbita	S12.22	Frattura della quarta vertebra cervicale
S02.4	Frattura dello zigomatico e del mascellare superiore	S12.23	Frattura della quinta vertebra cervicale
S02.60	Frattura della mandibola: Parte non specificata	S12.24	Frattura della sesta vertebra cervicale
S02.61	Frattura della mandibola: Processo condileo	S12.25	Frattura della settima vertebra cervicale
S02.62	Frattura della mandibola: Sottocondiloidea	S12.7	Fratture multiple della colonna cervicale
S02.63	Frattura della mandibola: Processo coronoideo	S12.8	Frattura di altre parti del collo
S02.64	Frattura della mandibola: Ramo mandibolare, parte non specificata	S12.9	Frattura del collo, parte non specificata
S02.65	Frattura della mandibola: Angolo mandibolare	S13.0	Rottura traumatica di disco intervertebrale cervicale
S02.66	Frattura della mandibola: Sinfisi mandibolare	S13.10	Lussazione di vertebra cervicale: Livello non specificato
S02.67	Frattura della mandibola: Parte alveolare	S13.11	Lussazione di vertebra cervicale: C1/C2
S02.68	Frattura della mandibola: Corpo mandibolare, altre e non specificate parti	S13.12	Lussazione di vertebra cervicale: C2/C3
S02.69	Frattura della mandibola: Parti multiple	S13.13	Lussazione di vertebra cervicale: C3/C4
S05.2	Lacerazione e rottura oculari con prolasso o perdita di tessuto intraoculare	S13.14	Lussazione di vertebra cervicale: C4/C5
S05.3	Lacerazione oculare senza prolasso o perdita di tessuto intraoculare	S13.15	Lussazione di vertebra cervicale: C5/C6
S05.4	Ferita penetrante dell'orbita con o senza corpo estraneo	S13.16	Lussazione di vertebra cervicale: C6/C7
S05.5	Ferita penetrante del globo oculare con corpo estraneo	S13.17	Lussazione di vertebra cervicale: C7/D1
S05.6	Ferita penetrante del globo oculare senza corpo estraneo	S13.18	Lussazione di vertebra cervicale: Altro
S05.7	Avulsione dell'occhio	S13.2	Lussazione di altra e non specificata parte del collo
S05.8	Altri traumatismi dell'occhio e dell'orbita	S13.3	Lussazioni multiple del collo
S06.0	Commozione cerebrale	S14.0	Contusione ed edema del midollo spinale cervicale
S06.1	Edema cerebrale traumatico	S14.10	Traumatismi del midollo spinale cervicale, non specificati
S06.20	Traumatismo cerebrale e cerebellare diffuso, non specificato	S14.11	Lesione completa del midollo spinale cervicale
S06.21	Contusioni cerebrali diffuse	S14.12	Lesione centrale del midollo cervicale (lesione incompleta del midollo spinale)
S06.22	Contusioni cerebellari diffuse	S14.13	Altra lesione incompleta del midollo spinale cervicale
S06.23	Ematomi intracerebrali e cerebellari multipli	S14.2	Traumatismo di radice nervosa della colonna cervicale
S06.28	Altri traumatismi cerebrali e cerebellari diffusi	S14.3	Traumatismo del plesso brachiale
S06.30	Traumatismo cerebrale e cerebellare focale, non specificato	S14.5	Traumatismo di nervi simpatici cervicali
		S14.70	Traumatismo del midollo spinale cervicale: Livello non specificato
		S14.71	Traumatismo del midollo spinale: C1
		S14.72	Traumatismo del midollo spinale: C2
		S14.73	Traumatismo del midollo spinale: C3



S14.74	Traumatismo del midollo spinale: C4	S24.73	Traumatismo del midollo spinale: D4/D5
S14.75	Traumatismo del midollo spinale: C5	S24.74	Traumatismo del midollo spinale: D6/D7
S14.76	Traumatismo del midollo spinale: C6	S24.75	Traumatismo del midollo spinale: D8/D9
S14.77	Traumatismo del midollo spinale: C7	S24.76	Traumatismo del midollo spinale: D10/D11
S14.78	Traumatismo del midollo spinale: C8	S24.77	Traumatismo del midollo spinale: D12
S15.00	Traumatismo: Arteria carotide, parte non specificata	S25.0	Traumatismo dell'aorta toracica
S15.01	Traumatismo: Arteria carotide comune	S25.1	Traumatismo dell'arteria anonima o succlavia
S15.02	Traumatismo: Arteria carotide esterna	S25.2	Traumatismo della vena cava superiore
S15.03	Traumatismo: Arteria carotide interna	S25.3	Traumatismo della vena anonima o succlavia
S15.3	Traumatismo della vena giugulare interna	S25.80	Traumatismo di vasi sanguigni epidurali a livello del torace
S15.80	Traumatismo di vasi sanguigni epidurali a livello del collo	S25.81	Traumatismo di vasi sanguigni subdurali a livello del torace
S15.81	Traumatismo di vasi sanguigni subdurali a livello del collo	S25.82	Traumatismo di vasi sanguigni subaracnoidei a livello del torace
S15.82	Traumatismo di vasi sanguigni subaracnoidei a livello del collo	S26.0	Traumatismo del cuore con emopericardio
S17.0	Traumatismo da schiacciamento di laringe e trachea	S26.81	Contusione del cuore
S17.8	Traumatismo da schiacciamento di altre parti del collo	S26.82	Lacerazione del cuore senza apertura di cavità cardiaca
S17.9	Traumatismo da schiacciamento del collo, parte non specificata	S26.83	Lacerazione del cuore con apertura di cavità cardiaca
S19.80	Lesione delle meningi del midollo spinale cervicale	S26.88	Altri traumatismi del cuore
S21.1	Ferita aperta della parete anteriore del torace	S26.9	Traumatismo del cuore non specificato
S21.2	Ferita aperta della parete posteriore del torace	S27.0	Pneumotorace traumatico
S21.7	Ferite aperte multiple della parete toracica	S27.1	Emotorace traumatico
S21.80	Ferita aperta di altre parti del torace, non specificata	S27.2	Empneumotorace traumatico
S21.83	Ferita aperta (qualsiasi parte del torace) in collegamento con traumatismo intratoracico	S27.32	Lacerazione del polmone
S21.87	Danno ai tessuti molli di primo grado su frattura o lussazione aperta del torace	S27.38	Altri e non specificati traumatismi del polmone
S21.88	Danno ai tessuti molli di secondo grado su frattura o lussazione aperta del torace	S27.4	Traumatismo di bronco
S21.89	Danno ai tessuti molli di terzo grado su frattura o lussazione aperta del torace	S27.5	Traumatismo della trachea toracica
S21.9	Ferita aperta del torace, parte non specificata	S27.6	Traumatismo della pleura
S22.00	Frattura di vertebra dorsale: Livello non specificato	S27.7	Traumatismi multipli di organi intratoracici
S22.01	Frattura di vertebra dorsale: D1 e D2	S27.81	Traumatismo: Diaframma
S22.02	Frattura di vertebra dorsale: D3 e D4	S27.82	Traumatismo: Dotto toracico
S22.03	Frattura di vertebra dorsale: D5 e D6	S27.83	Traumatismo: Esofago, parte toracica
S22.04	Frattura di vertebra dorsale: D7 e D8	S27.84	Traumatismo: Timo
S22.05	Frattura di vertebra dorsale: D9 e D10	S27.88	Traumatismo: Altri organi intratoracici specificati
S22.06	Frattura di vertebra dorsale: D11 e D12	S27.9	Traumatismo di organo intratoracico non specificato
S22.1	Fratture multiple della colonna dorsale	S28.0	Trauma toracico da schiacciamento
S22.2	Frattura dello sterno	S28.1	Amputazione traumatica di parte del torace
S22.40	Fratture multiple delle costole: Non specificate	S29.80	Lesione delle meningi del midollo spinale toracico
S22.41	Fratture multiple delle costole: Con coinvolgimento della prima costola	S31.0	Ferita aperta della regione lombosacrale e della pelvi
S22.44	Fratture multiple delle costole: Con coinvolgimento di quattro e più costole	S31.1	Ferita aperta della parete addominale
S22.5	Lembo toracico mobile [flail chest]	S31.3	Ferita aperta dello scroto e dei testicoli
S23.0	Rottura traumatica di disco intervertebrale toracico	S31.7	Ferite aperte multiple dell'addome, della regione lombosacrale e della pelvi
S23.10	Lussazione di vertebra dorsale: Livello non specificato	S31.80	Ferita aperta di altre e non specificate parti dell'addome
S23.11	Lussazione di vertebra dorsale: D1/D2 e D2/D3	S31.83	Ferita aperta (qualsiasi parte dell'addome, dei lombi e della pelvi) in collegamento con traumatismo intraaddominale
S23.12	Lussazione di vertebra dorsale: D3/D4 e D4/D5	S31.87	Danno ai tessuti molli di primo grado su frattura o lussazione aperta della colonna lombare e della pelvi
S23.13	Lussazione di vertebra dorsale: D5/D6 e D6/D7	S31.88	Danno ai tessuti molli di secondo grado su frattura o lussazione aperta della colonna lombare e della pelvi
S23.14	Lussazione di vertebra dorsale: D7/D8 e D8/D9	S31.89	Danno ai tessuti molli di terzo grado su frattura o lussazione aperta della colonna lombare e della pelvi
S23.15	Lussazione di vertebra dorsale: D9/D10 e D10/D11	S32.00	Frattura di vertebra lombare: Livello non specificato
S23.16	Lussazione di vertebra dorsale: D11/D12	S32.01	Frattura di vertebra lombare: L1
S23.17	Lussazione di vertebra dorsale: D12/L1	S32.02	Frattura di vertebra lombare: L2
S24.0	Contusione ed edema del midollo spinale toracico	S32.03	Frattura di vertebra lombare: L3
S24.10	Traumatismi del midollo spinale dorsale, non specificati	S32.04	Frattura di vertebra lombare: L4
S24.11	Lesione completa del midollo spinale dorsale	S32.05	Frattura di vertebra lombare: L5
S24.12	Lesione incompleta del midollo spinale dorsale	S32.1	Frattura del sacro
S24.2	Traumatismo di radice nervosa della colonna dorsale	S32.2	Frattura del coccige
S24.4	Traumatismo di nervi simpatici toracici	S32.82	Frattura: Colonna lombare e sacro, parte non specificata
S24.70	Traumatismo del midollo spinale dorsale: Livello non specificato	S32.89	Frattura: Altre e multiple parti della pelvi
S24.71	Traumatismo del midollo spinale: D1	S33.0	Rottura traumatica di disco intervertebrale lombare
S24.72	Traumatismo del midollo spinale: D2/D3	S33.10	Lussazione di vertebra lombare: Livello non specificato
		S33.11	Lussazione di vertebra lombare: L1/L2

S33.12	Lussazione di vertebra lombare: L2/L3	S38.0	Traumatismo da schiacciamento di organi genitali esterni
S33.13	Lussazione di vertebra lombare: L3/L4	S38.1	Traumatismo da schiacciamento di altre e non specificate parti dell'addome, della regione lombosacrale e della pelvi
S33.14	Lussazione di vertebra lombare: L4/L5	S38.3	Amputazione traumatica di altre e non specificate parti dell'addome, della regione lombosacrale e della pelvi
S33.15	Lussazione di vertebra lombare: L5/S1	S39.81	Lesione delle meningi del midollo spinale lombosacrale
S34.0	Contusione ed edema del midollo spinale lombare [cono midollare]	S42.21	Frattura dell'estremità superiore dell'omero: Testa
S34.10	Lesione completa del midollo spinale lombare	S42.29	Frattura dell'estremità superiore dell'omero: Altre e multiple parti
S34.11	Lesione incompleta del midollo spinale lombare	S42.3	Frattura della diafisi dell'omero
S34.18	Altro traumatismo del midollo spinale lombare	S45.0	Traumatismo dell'arteria ascellare
S34.2	Traumatismo di radice nervosa della colonna lombare e sacrale	S45.1	Traumatismo dell'arteria brachiale
S34.30	Sindrome della cauda equina traumatica completa	S45.2	Traumatismo della vena ascellare o brachiale
S34.31	Sindrome della cauda equina traumatica incompleta	S45.3	Traumatismo di vena superficiale a livello della spalla e del braccio
S34.38	Altri e non specificati traumatismi della cauda equina	S45.7	Traumatismo di vasi sanguigni multipli a livello della spalla e del braccio
S34.4	Traumatismo del plesso lombosacrale	S45.8	Traumatismo di altri vasi sanguigni a livello della spalla e del braccio
S34.5	Traumatismo di nervi simpatici lombari, sacrali e pelvici	S45.9	Traumatismo di vaso sanguigno non specificato a livello della spalla e del braccio
S34.70	Traumatismo del midollo spinale lombosacrale: Livello non specificato	S47	Traumatismo da schiacciamento della spalla e del braccio
S34.71	Traumatismo del midollo spinale: L1	S55.0	Traumatismo dell'arteria ulnare a livello dell'avambraccio
S34.72	Traumatismo del midollo spinale: L2	S55.1	Traumatismo dell'arteria radiale a livello dell'avambraccio
S34.73	Traumatismo del midollo spinale: L3	S55.2	Traumatismo di vena a livello dell'avambraccio
S34.74	Traumatismo del midollo spinale: L4	S55.7	Traumatismo di vasi sanguigni multipli a livello dell'avambraccio
S34.75	Traumatismo del midollo spinale: L5	S55.8	Traumatismo di altri vasi sanguigni a livello dell'avambraccio
S34.76	Traumatismo del midollo spinale: S1	S55.9	Traumatismo di vaso sanguigno, non specificato, a livello dell'avambraccio
S34.77	Traumatismo del midollo spinale: S2-S5	S57.0	Traumatismo da schiacciamento del gomito
S35.0	Traumatismo dell'aorta addominale	S57.8	Traumatismo da schiacciamento di altre parti dell'avambraccio
S35.1	Traumatismo della vena cava inferiore	S57.9	Traumatismo da schiacciamento dell'avambraccio, parte non specificata
S35.2	Traumatismo del tronco celiaco o dell'arteria mesenterica	S62.8	Frattura di altre e non specificate parti del polso e della mano
S35.3	Traumatismo della vena porta o della vena splenica	S65.0	Traumatismo dell'arteria ulnare a livello del polso e della mano
S35.4	Traumatismo di vaso sanguigno renale	S65.1	Traumatismo dell'arteria radiale a livello del polso e della mano
S35.5	Traumatismo di vaso sanguigno iliaco	S65.2	Traumatismo dell'arco palmare superficiale
S35.7	Traumatismo di vasi sanguigni multipli a livello dell'addome, della regione lombosacrale e della pelvi	S65.3	Traumatismo dell'arco palmare profondo
S35.80	Traumatismo di vasi sanguigni epidurali a livello dell'addome, della regione lombosacrale e della pelvi	S65.4	Traumatismo di vaso(i) sanguigno(i) del pollice
S35.81	Traumatismo di vasi sanguigni subdurali a livello dell'addome, della regione lombosacrale e della pelvi	S65.5	Traumatismo di vaso(i) sanguigno(i) di altro dito
S35.82	Traumatismo di vasi sanguigni subaracnoidei a livello dell'addome, della regione lombosacrale e della pelvi	S65.7	Traumatismo di vasi sanguigni multipli a livello del polso e della mano
S35.88	Traumatismo di altri vasi sanguigni a livello dell'addome, della regione lombosacrale e della pelvi	S65.8	Traumatismo di altri vasi sanguigni a livello del polso e della mano
S35.9	Traumatismo di vaso sanguigno non specificato a livello dell'addome, della regione lombosacrale e della pelvi	S65.9	Traumatismo di vaso sanguigno non specificato a livello del polso e della mano
S36.01	Ematoma della milza	S67.0	Traumatismo da schiacciamento del pollice e altro(e) dito(a) della mano
S36.02	Lacerazione capsulare della milza, senza lacerazione maggiore del parenchima	S67.8	Traumatismo da schiacciamento di altre e non specificate parti del polso e della mano
S36.03	Lacerazione della milza con coinvolgimento del parenchima	S70.1	Contusione della coscia
S36.10	Traumatismo del fegato, non specificato	S75.7	Traumatismo di vasi sanguigni multipli a livello dell'anca e della coscia
S36.11	Contusione ed ematoma del fegato	S75.8	Traumatismo di altri vasi sanguigni a livello dell'anca e della coscia
S36.12	Lacerazione del fegato, non specificata	S75.9	Traumatismo di vaso sanguigno non specificato a livello dell'anca e della coscia
S36.13	Lieve lacerazione del fegato	S77.0	Traumatismo da schiacciamento dell'anca
S36.14	Moderata lacerazione del fegato		
S36.15	Grave lacerazione del fegato		
S36.16	Altro traumatismo del fegato		
S36.17	Traumatismo: Colecisti		
S36.18	Traumatismo: Dotto biliare		
S36.40	Traumatismo: Intestino tenue, parte non specificata		
S36.50	Traumatismo: Colon, parte non specificata		
S36.52	Traumatismo: Colon trasverso		
S36.53	Traumatismo: Colon discendente		
S36.59	Traumatismo: Altre e multiple parti del colon		
S36.6	Traumatismo del retto		
S36.7	Traumatismo di organi multipli intraaddominali		
S36.81	Traumatismo: Peritoneo		
S36.83	Traumatismo: Retroperitoneo		
S37.02	Lacerazione del rene		
S37.1	Traumatismo dell'uretere		

S77.1	Traumatismo da schiacciamento della coscia	T14.5	Traumatismo di vaso(i) sanguigno(i) di regione corporea non specificata
S77.2	Traumatismo da schiacciamento dell'anca con la coscia	T14.7	Traumatismo da schiacciamento e amputazione traumatica di regione corporea non specificata
S82.11	Frattura dell'estremità prossimale della tibia: Con frattura del perone (qualsiasi parte)	T20.3	Ustione di terzo grado della testa e del collo
S82.41	Frattura del solo perone: Estremità prossimale	T20.7	Corrosione di terzo grado della testa e del collo
S85.1	Traumatismo dell'arteria tibiale (anteriore) (posteriore)	T21.30	Ustione di terzo grado del tronco: Tronco (parte non specificata)
S85.2	Traumatismo dell'arteria peroneale	T21.31	Ustione di terzo grado del tronco: Mammella [Mamma]
S85.7	Traumatismo di vasi sanguigni multipli a livello della gamba	T21.32	Ustione di terzo grado del tronco: Parete toracica ad eccezione delle mammelle e delle areole
S85.9	Traumatismo di vaso sanguigno non specificato a livello della gamba	T21.33	Ustione di terzo grado del tronco: Parete addominale
S87.0	Traumatismo da schiacciamento del ginocchio	T21.34	Ustione di terzo grado del tronco: Dorso [qualsiasi parte]
S87.8	Traumatismo da schiacciamento di altre e non specificate parti della gamba	T21.35	Ustione di terzo grado del tronco: Genitali esterni
S95.0	Traumatismo dell'arteria dorsale del piede	T21.39	Ustione di terzo grado del tronco: Altra parte
S95.1	Traumatismo dell'arteria plantare del piede	T21.70	Corrosione di terzo grado del tronco: Tronco (parte non specificata)
S95.2	Traumatismo della vena dorsale del piede	T21.71	Corrosione di terzo grado del tronco: Mammella [Mamma]
S95.7	Traumatismo di vasi sanguigni multipli a livello della caviglia e del piede	T21.72	Corrosione di terzo grado del tronco: Parete toracica ad eccezione delle mammelle e delle areole
S95.8	Traumatismo di altri vasi sanguigni a livello della caviglia e del piede	T21.73	Corrosione di terzo grado del tronco: Parete addominale
S95.9	Traumatismo di vaso sanguigno non specificato a livello della caviglia e del piede	T21.74	Corrosione di terzo grado del tronco: Dorso [qualsiasi parte]
S97.0	Traumatismo da schiacciamento della caviglia	T21.75	Corrosione di terzo grado del tronco: Genitali esterni
S97.1	Traumatismo da schiacciamento di dito(a)	T21.79	Corrosione di terzo grado del tronco: Altra parte
S97.8	Traumatismo da schiacciamento di altre parti della caviglia e del piede	T22.30	Ustione di terzo grado della spalla e dell'arto superiore, tranne polso e mano: Parte non specificata
T04.0	Traumatismi da schiacciamento interessanti testa e collo	T22.31	Ustione di terzo grado della spalla e dell'arto superiore, tranne polso e mano: avambraccio e gomito
T04.1	Traumatismi da schiacciamento interessanti il torace, l'addome, la regione lombosacrale e la pelvi	T22.32	Ustione di terzo grado della spalla e dell'arto superiore, tranne polso e mano: Braccio e regione della spalla
T04.2	Traumatismi da schiacciamento interessanti regioni multiple di arto(i) superiore(i)	T22.33	Ustione di terzo grado della spalla e dell'arto superiore, tranne polso e mano: ascella
T04.3	Traumatismi da schiacciamento interessanti regioni multiple di arto(i) inferiore(i)	T22.70	Corrosione di terzo grado della spalla e dell'arto superiore, tranne polso e mano: Parte non specificata
T04.4	Traumatismi da schiacciamento interessanti regioni multiple di arto(i) superiore(i), e arto(i) inferiore(i)	T22.71	Corrosione di terzo grado della spalla e dell'arto superiore, tranne polso e mano: avambraccio e gomito
T04.7	Traumatismi da schiacciamento del torace, dell'addome, della regione lombosacrale, della pelvi e di arto(i)	T22.72	Corrosione di terzo grado della spalla e dell'arto superiore, tranne polso e mano: Braccio e regione della spalla
T04.8	Traumatismi da schiacciamento interessanti altre combinazioni di regioni corporee	T22.73	Corrosione di terzo grado della spalla e dell'arto superiore, tranne polso e mano: ascella
T04.9	Traumatismi multipli da schiacciamento non specificati	T23.3	Ustione di terzo grado del polso e della mano
T05.8	Amputazioni traumatiche interessanti altre combinazioni di regioni corporee	T23.7	Corrosione di terzo grado del polso e della mano
T06.0	Traumatismi dell'encefalo e dei nervi cranici con traumatismi di nervi e del midollo spinale a livello del collo	T24.3	Ustione di terzo grado dell'anca e dell'arto inferiore, tranne la caviglia e il piede
T06.1	Traumatismi di nervi e del midollo spinale interessanti altre regioni corporee multiple	T24.7	Corrosione di terzo grado dell'anca e dell'arto inferiore, tranne la caviglia e il piede
T06.3	Traumatismi di vasi sanguigni interessanti regioni corporee multiple	T25.3	Ustione di terzo grado della caviglia e del piede
T08.0	Frattura della colonna vertebrale, livello non specificato: chiusa	T25.7	Corrosione di terzo grado della caviglia e del piede
T08.1	Frattura della colonna vertebrale, livello non specificato: aperta	T26.0	Ustione della palpebra e dell'area perioculare
T09.1	Ferita aperta del tronco, livello non specificato	T26.1	Ustione della cornea e del sacco congiuntivale
T09.3	Traumatismo del midollo spinale, livello non specificato	T26.2	Ustione provocante la rottura e la distruzione del globo oculare
T09.4	Traumatismo di nervo, radice nervosa spinale e plesso del tronco non specificati	T26.3	Ustioni di altre parti dell'occhio e degli annessi oculari
T09.6	Amputazione traumatica del tronco, livello non specificato	T26.4	Ustione dell'occhio e degli annessi oculari, parte non specificata
T11.4	Traumatismo di vaso sanguigno non specificato, di arto superiore, livello non specificato	T26.5	Corrosione della palpebra e dell'area perioculare
T13.4	Traumatismo di vaso sanguigno non specificato, di arto inferiore, livello non specificato	T26.6	Corrosione della cornea e del sacco congiuntivale
		T26.7	Corrosione provocante la rottura e la distruzione del globo oculare

T26.8	Corrosione di altre parti dell'occhio e degli annessi oculari	T31.70	Ustioni interessanti il 70-79% della superficie corporea: Superficie inferiore a 10 % o non specificata con bruciature corrosive di 3° grado
T26.9	Corrosione dell'occhio e degli annessi oculari, parte non specificata	T31.71	Ustioni interessanti il 70-79% della superficie corporea: 10-19 % con bruciatura di 3° grado
T27.0	Ustione della laringe e della trachea	T31.72	Ustioni interessanti il 70-79% della superficie corporea: 20-29 % con bruciatura di 3° grado
T27.1	Ustione interessante laringe, trachea e polmone	T31.73	Ustioni interessanti il 70-79% della superficie corporea: 30-39 % con bruciatura di 3° grado
T27.2	Ustione di altre parti delle vie respiratorie	T31.74	Ustioni interessanti il 70-79% della superficie corporea: 40-49 % con bruciatura di 3° grado
T27.3	Ustione delle vie respiratorie, parte non specificata	T31.75	Ustioni interessanti il 70-79% della superficie corporea: 50-59 % con bruciatura di 3° grado
T27.4	Corrosione della laringe e della trachea	T31.76	Ustioni interessanti il 70-79% della superficie corporea: 60-69 % con bruciatura di 3° grado
T27.5	Corrosione interessante laringe, trachea e polmone	T31.77	Ustioni interessanti il 70-79% della superficie corporea: 70-79 % con bruciatura di 3° grado
T27.6	Corrosioni di altre parti delle vie respiratorie	T31.80	Ustioni interessanti l'80-89% della superficie corporea: Superficie inferiore a 10 % o non specificata con bruciature corrosive di 3° grado
T27.7	Corrosione delle vie respiratorie, parte non specificata	T31.81	Ustioni interessanti l'80-89% della superficie corporea: 10-19 % con bruciatura di 3° grado
T28.0	Ustione della bocca e della faringe	T31.82	Ustioni interessanti l'80-89% della superficie corporea: 20-29 % con bruciatura di 3° grado
T28.1	Ustione dell'esofago	T31.83	Ustioni interessanti l'80-89% della superficie corporea: 30-39 % con bruciatura di 3° grado
T28.2	Ustione di altre parti dell'apparato digerente	T31.84	Ustioni interessanti l'80-89% della superficie corporea: 40-49 % con bruciatura di 3° grado
T28.3	Ustione di organi genitourinari interni	T31.85	Ustioni interessanti l'80-89% della superficie corporea: 50-59 % con bruciatura di 3° grado
T28.4	Ustione di altri e non specificati organi interni	T31.86	Ustioni interessanti l'80-89% della superficie corporea: 60-69 % con bruciatura di 3° grado
T28.5	Corrosione della bocca e della faringe	T31.87	Ustioni interessanti l'80-89% della superficie corporea: 70-79 % con bruciatura di 3° grado
T28.6	Corrosione dell'esofago	T31.88	Ustioni interessanti l'80-89% della superficie corporea: 80-89 % con bruciatura di 3° grado
T28.7	Corrosione di altre parti dell'apparato digerente	T31.90	Ustioni interessanti il 90% o più della superficie corporea: Superficie inferiore a 10 % o non specificata con bruciature corrosive di 3° grado
T28.8	Corrosione di organi genitourinari interni	T31.91	Ustioni interessanti il 90% o più della superficie corporea: 10-19 % con bruciatura di 3° grado
T28.9	Corrosione di altri e non specificati organi interni	T31.92	Ustioni interessanti il 90% o più della superficie corporea: 20-29 % con bruciatura di 3° grado
T29.0	Ustioni di regioni multiple, grado non specificato	T31.93	Ustioni interessanti il 90% o più della superficie corporea: 30-39 % con bruciatura di 3° grado
T29.3	Ustioni di regioni multiple, con almeno una ustione di terzo grado	T31.94	Ustioni interessanti il 90% o più della superficie corporea: 40-49 % con bruciatura di 3° grado
T29.4	Corrosioni di regioni multiple, grado non specificato	T31.95	Ustioni interessanti il 90% o più della superficie corporea: 50-59 % con bruciatura di 3° grado
T29.7	Corrosioni di regioni multiple, con almeno una corrosione di terzo grado	T31.96	Ustioni interessanti il 90% o più della superficie corporea: 60-69 % con bruciatura di 3° grado
T31.22	Ustioni interessanti il 20-29% della superficie corporea: 20-29 % con bruciatura di 3° grado	T31.97	Ustioni interessanti il 90% o più della superficie corporea: 70-79 % con bruciatura di 3° grado
T31.32	Ustioni interessanti il 30-39% della superficie corporea: 20-29 % con bruciatura di 3° grado	T31.98	Ustioni interessanti il 90% o più della superficie corporea: 80-89 % con bruciatura di 3° grado
T31.33	Ustioni interessanti il 30-39% della superficie corporea: 30-39 % con bruciatura di 3° grado	T31.99	Ustioni interessanti il 90% o più della superficie corporea: 90 % o più con bruciatura di 3° grado
T31.42	Ustioni interessanti il 40-49% della superficie corporea: 20-29 % con bruciatura di 3° grado	T32.22	Corrosioni interessanti il 20-29% della superficie corporea: 20-29 % con lesione corrosiva di 3° grado
T31.43	Ustioni interessanti il 40-49% della superficie corporea: 30-39 % con bruciatura di 3° grado	T32.32	Corrosioni interessanti il 30-39% della superficie corporea: 20-29 % con lesione corrosiva di 3° grado
T31.44	Ustioni interessanti il 40-49% della superficie corporea: 40-49 % con bruciatura di 3° grado	T32.33	Corrosioni interessanti il 30-39% della superficie corporea: 30-39 % con lesione corrosiva di 3° grado
T31.50	Ustioni interessanti il 50-59% della superficie corporea: Superficie inferiore a 10 % o non specificata con bruciature corrosive di 3° grado	T32.42	Corrosioni interessanti il 40-49% della superficie corporea: 20-29 % con lesione corrosiva di 3° grado
T31.51	Ustioni interessanti il 50-59% della superficie corporea: 10-19 % con bruciatura di 3° grado	T32.43	Corrosioni interessanti il 40-49% della superficie corporea: 30-39 % con lesione corrosiva di 3° grado
T31.52	Ustioni interessanti il 50-59% della superficie corporea: 20-29 % con bruciatura di 3° grado	T32.44	Corrosioni interessanti il 40-49% della superficie corporea: 40-49 % con lesione corrosiva di 3° grado
T31.53	Ustioni interessanti il 50-59% della superficie corporea: 30-39 % con bruciatura di 3° grado		
T31.54	Ustioni interessanti il 50-59% della superficie corporea: 40-49 % con bruciatura di 3° grado		
T31.55	Ustioni interessanti il 50-59% della superficie corporea: 50-59 % con bruciatura di 3° grado		
T31.60	Ustioni interessanti il 60-69% della superficie corporea: Superficie inferiore a 10 % o non specificata con bruciature corrosive di 3° grado		
T31.61	Ustioni interessanti il 60-69% della superficie corporea: 10-19 % con bruciatura di 3° grado		
T31.62	Ustioni interessanti il 60-69% della superficie corporea: 20-29 % con bruciatura di 3° grado		
T31.63	Ustioni interessanti il 60-69% della superficie corporea: 30-39 % con bruciatura di 3° grado		
T31.64	Ustioni interessanti il 60-69% della superficie corporea: 40-49 % con bruciatura di 3° grado		
T31.65	Ustioni interessanti il 60-69% della superficie corporea: 50-59 % con bruciatura di 3° grado		
T31.66	Ustioni interessanti il 60-69% della superficie corporea: 60-69 % con bruciatura di 3° grado		

T32.50	Corrosioni interessanti il 50-59% della superficie corporea: Superficie inferiore a 10 % o non specificata con lesioni corrosive di 3° grado	T32.93	Corrosioni interessanti il 90% o più della superficie corporea: 30-39 % con lesione corrosiva di 3° grado
T32.51	Corrosioni interessanti il 50-59% della superficie corporea: 10-19 % con lesione corrosiva di 3° grado	T32.94	Corrosioni interessanti il 90% o più della superficie corporea: 40-49 % con lesione corrosiva di 3° grado
T32.52	Corrosioni interessanti il 50-59% della superficie corporea: 20-29 % con lesione corrosiva di 3° grado	T32.95	Corrosioni interessanti il 90% o più della superficie corporea: 50-59 % con lesione corrosiva di 3° grado
T32.53	Corrosioni interessanti il 50-59% della superficie corporea: 30-39 % con lesione corrosiva di 3° grado	T32.96	Corrosioni interessanti il 90% o più della superficie corporea: 60-69 % con lesione corrosiva di 3° grado
T32.54	Corrosioni interessanti il 50-59% della superficie corporea: 40-49 % con lesione corrosiva di 3° grado	T32.97	Corrosioni interessanti il 90% o più della superficie corporea: 70-79 % con lesione corrosiva di 3° grado
T32.55	Corrosioni interessanti il 50-59% della superficie corporea: 50-59 % con lesione corrosiva di 3° grado	T32.98	Corrosioni interessanti il 90% o più della superficie corporea: 80-89 % con lesione corrosiva di 3° grado
T32.60	Corrosioni interessanti il 60-69% della superficie corporea: Superficie inferiore a 10 % o non specificata con lesioni corrosive di 3° grado	T32.99	Corrosioni interessanti il 90% o più della superficie corporea: 90 % o più con lesione corrosiva di 3° grado
T32.61	Corrosioni interessanti il 60-69% della superficie corporea: 10-19 % con lesione corrosiva di 3° grado	T33.0	Congelamento superficiale della testa
T32.62	Corrosioni interessanti il 60-69% della superficie corporea: 20-29 % con lesione corrosiva di 3° grado	T33.1	Congelamento superficiale del collo
T32.63	Corrosioni interessanti il 60-69% della superficie corporea: 30-39 % con lesione corrosiva di 3° grado	T33.2	Congelamento superficiale del torace
T32.64	Corrosioni interessanti il 60-69% della superficie corporea: 40-49 % con lesione corrosiva di 3° grado	T33.3	Congelamento superficiale della parete addominale, della regione lombosacrale e della pelvi
T32.65	Corrosioni interessanti il 60-69% della superficie corporea: 50-59 % con lesione corrosiva di 3° grado	T33.4	Congelamento superficiale dell'arto superiore
T32.66	Corrosioni interessanti il 60-69% della superficie corporea: 60-69 % con lesione corrosiva di 3° grado	T33.5	Congelamento superficiale del polso e della mano
T32.70	Corrosioni interessanti il 70-79% della superficie corporea: Superficie inferiore a 10 % o non specificata con lesioni corrosive di 3° grado	T33.6	Congelamento superficiale dell'anca e della coscia
T32.71	Corrosioni interessanti il 70-79% della superficie corporea: 10-19 % con lesione corrosiva di 3° grado	T33.7	Congelamento superficiale del ginocchio e della gamba
T32.72	Corrosioni interessanti il 70-79% della superficie corporea: 20-29 % con lesione corrosiva di 3° grado	T33.8	Congelamento superficiale della caviglia e del piede
T32.73	Corrosioni interessanti il 70-79% della superficie corporea: 30-39 % con lesione corrosiva di 3° grado	T33.9	Congelamento superficiale di altre e non specificate sedi
T32.74	Corrosioni interessanti il 70-79% della superficie corporea: 40-49 % con lesione corrosiva di 3° grado	T34.0	Congelamento con necrosi tessutale della testa
T32.75	Corrosioni interessanti il 70-79% della superficie corporea: 50-59 % con lesione corrosiva di 3° grado	T34.1	Congelamento con necrosi tessutale del collo
T32.76	Corrosioni interessanti il 70-79% della superficie corporea: 60-69 % con lesione corrosiva di 3° grado	T34.2	Congelamento con necrosi tessutale del torace
T32.77	Corrosioni interessanti il 70-79% della superficie corporea: 70-79 % con lesione corrosiva di 3° grado	T34.3	Congelamento con necrosi tessutale della parete addominale, della regione lombosacrale e della pelvi
T32.80	Corrosioni interessanti l'80-89% della superficie corporea: Superficie inferiore a 10 % o non specificata con lesioni corrosive di 3° grado	T34.4	Congelamento con necrosi tessutale dell'arto superiore
T32.81	Corrosioni interessanti l'80-89% della superficie corporea: 10-19 % con lesione corrosiva di 3° grado	T34.5	Congelamento con necrosi tessutale del polso e della mano
T32.82	Corrosioni interessanti l'80-89% della superficie corporea: 20-29 % con lesione corrosiva di 3° grado	T34.6	Congelamento con necrosi tessutale dell'anca e della coscia
T32.83	Corrosioni interessanti l'80-89% della superficie corporea: 30-39 % con lesione corrosiva di 3° grado	T34.7	Congelamento con necrosi tessutale del ginocchio e della gamba
T32.84	Corrosioni interessanti l'80-89% della superficie corporea: 40-49 % con lesione corrosiva di 3° grado	T34.8	Congelamento con necrosi tessutale della caviglia e del piede
T32.85	Corrosioni interessanti l'80-89% della superficie corporea: 50-59 % con lesione corrosiva di 3° grado	T34.9	Congelamento con necrosi tessutale di altre e non specificate sedi
T32.86	Corrosioni interessanti l'80-89% della superficie corporea: 60-69 % con lesione corrosiva di 3° grado	T35.0	Congelamento superficiale interessante regioni corporee multiple
T32.87	Corrosioni interessanti l'80-89% della superficie corporea: 70-79 % con lesione corrosiva di 3° grado	T35.1	Congelamento con necrosi tessutale interessante regioni corporee multiple
T32.88	Corrosioni interessanti l'80-89% della superficie corporea: 80-89 % con lesione corrosiva di 3° grado	T35.2	Congelamento, non specificato, della testa e del collo
T32.90	Corrosioni interessanti il 90% o più della superficie corporea: Superficie inferiore a 10 % o non specificata con lesioni corrosive di 3° grado	T35.3	Congelamento, non specificato, del torace, dell'addome, della regione lombosacrale e della pelvi
T32.91	Corrosioni interessanti il 90% o più della superficie corporea: 10-19 % con lesione corrosiva di 3° grado	T35.4	Congelamento, non specificato, dell'arto superiore
T32.92	Corrosioni interessanti il 90% o più della superficie corporea: 20-29 % con lesione corrosiva di 3° grado	T35.5	Congelamento, non specificato, dell'arto inferiore
		T35.6	Congelamento, non specificato, interessante regioni corporee multiple
		T35.7	Congelamento, non specificato, di sede non specificata
		T36.0	Avvelenamento: Penicilline
		T36.1	Avvelenamento: Cefalosporine ed altri antibiotici beta-lattamici
		T36.2	Avvelenamento: Gruppo del cloramfenicolo
		T36.3	Avvelenamento: Macrolidi
		T36.4	Avvelenamento: Tetracicline
		T36.5	Avvelenamento: Aminoglicosidi
		T36.6	Avvelenamento: Rifamicine
		T36.7	Avvelenamento: Antibiotici antifungini utilizzati per via sistemica
		T36.8	Avvelenamento: Altri antibiotici sistemici
		T36.9	Avvelenamento: Antibiotico sistemico non specificato

T37.0	Avvelenamento: Sulfamidici	T43.3	Avvelenamento: Antipsicotici e neurolettici fenotiazinici
T37.1	Avvelenamento: Farmaci antimicobatterici	T43.4	Avvelenamento: Neurolettici butirrofenonici e tioxantenici
T37.2	Avvelenamento: Antimalarici e farmaci attivi contro altri protozoi del sangue	T43.5	Avvelenamento: Altri e non specificati antipsicotici e neurolettici
T37.3	Avvelenamento: Altri farmaci antiprotozoari	T43.6	Avvelenamento: Psicostimolanti che, potenzialmente, possono provocare demenza
T37.4	Avvelenamento: Antielmintici	T43.8	Avvelenamento: Altri farmaci psicotropi non classificati altrove
T37.5	Avvelenamento: Farmaci antivirali	T43.9	Avvelenamento: Farmaco psicotropo non specificato
T37.8	Avvelenamento: Altri agenti anti-infettivi ed antiparassitari sistemici specificati	T44.0	Avvelenamento: Agenti anticolinesterasici
T37.9	Avvelenamento: Agenti anti-infettivi ed antiparassitari sistemici non specificati	T44.1	Avvelenamento: Altri parasimpaticomimetici [colinergici]
T38.0	Avvelenamento: Glucocorticoidi ed analoghi sintetici	T44.2	Avvelenamento: Farmaci bloccanti gangliari non classificati altrove
T38.1	Avvelenamento: Ormoni tiroidei e loro sostitutivi	T44.3	Avvelenamento: Altri parasimpaticolitici [anticolinergici e antimuscarinici] e spasmolitici non classificati altrove
T38.2	Avvelenamento: Farmaci tireostatici	T44.4	Avvelenamento: Agonisti alfa-adrenergici non classificati altrove
T38.3	Avvelenamento: Insulina e ipoglicemizzanti [antidiabetici] orali	T44.5	Avvelenamento: Agonisti beta-adrenergici non classificati altrove
T38.4	Avvelenamento: Contraccettivi orali	T44.6	Avvelenamento: Antagonisti alfa-adrenergici [alfa-bloccanti] non classificati altrove
T38.5	Avvelenamento: Altri estrogeni e progestinici	T44.7	Avvelenamento: Antagonisti beta-adrenergici [beta-bloccanti] non classificati altrove
T38.6	Avvelenamento: Antigonadotropine, antiestrogeni, antiandrogeni non classificati altrove	T44.8	Avvelenamento: Sostanze ad azione centrale e bloccanti del neurone adrenergico non classificati altrove
T38.7	Avvelenamento: Androgeni ed altri anabolizzanti	T44.9	Avvelenamento: Altri e non specificati farmaci agenti principalmente sul sistema nervoso autonomo
T38.8	Avvelenamento: Altri e non specificati ormoni e loro sostitutivi sintetici	T45.0	Avvelenamento: Farmaci antiallergici e antiemetici
T38.9	Avvelenamento: Altri e non specificati antagonisti ormonali	T45.1	Avvelenamento: Farmaci antineoplastici e immunosoppressori
T39.0	Avvelenamento: Salicilati	T45.2	Avvelenamento: Vitamine non classificate altrove
T39.1	Avvelenamento: Derivati del 4-aminofenolo	T45.3	Avvelenamento: Enzimi non classificati altrove
T39.2	Avvelenamento: Derivati pirazolonici	T45.4	Avvelenamento: Ferro e suoi composti
T39.3	Avvelenamento: Altri farmaci anti-infiammatori non steroidei [FANS]	T45.5	Avvelenamento: Anticoagulanti
T39.4	Avvelenamento: Antireumatici non classificati altrove	T45.6	Avvelenamento: Farmaci attivi sulla fibrinolisi
T39.8	Avvelenamento: Altri analgesici non oppiacei e antipiretici non classificati altrove	T45.7	Avvelenamento: Antagonisti di anticoagulanti, vitamina K ed altri coagulanti
T39.9	Avvelenamento: Analgesici non oppiacei, antipiretici e antireumatici non specificati	T45.8	Avvelenamento: Altri agenti ad azione principalmente sistemica ed ematologici
T40.0	Avvelenamento: Oppio	T45.9	Avvelenamento: Agenti principalmente ad azione sistemica ed ematologici non specificati
T40.1	Avvelenamento: Eroina	T46.0	Avvelenamento: Glicosidi cardiostimolanti e farmaci con azione simile
T40.2	Avvelenamento: Altri oppiacei	T46.1	Avvelenamento: Bloccanti i canali del calcio
T40.3	Avvelenamento: Metadone	T46.2	Avvelenamento: Altri farmaci antiaritmici non classificati altrove
T40.4	Avvelenamento: Altri narcotici sintetici	T46.3	Avvelenamento: Vasodilatatori coronarici non classificati altrove
T40.5	Avvelenamento: Cocaína	T46.4	Avvelenamento: Inibitori dell'enzima di conversione dell'angiotensina [ACE-inibitori]
T40.6	Avvelenamento: Altri e non specificati narcotici	T46.5	Avvelenamento: Altri farmaci antiipertensivi non classificati altrove
T40.7	Avvelenamento: (Derivati della) cannabis	T46.6	Avvelenamento: Farmaci antiiperlipidemici e antiarteriosclerotici
T40.8	Avvelenamento: Liserigide [LSD]	T46.7	Avvelenamento: Vasodilatatori periferici
T40.9	Avvelenamento: Altri e non specificati psicodislettici [allucinogeni]	T46.8	Avvelenamento: Farmaci antivaricosi, comprese sostanze sclerosanti
T41.0	Avvelenamento: Anestetici inalatori	T46.9	Avvelenamento: Altri e non specificati farmaci agenti principalmente sul sistema cardiovascolare
T41.1	Avvelenamento: Anestetici endovenosi	T47.0	Avvelenamento: Antagonisti dei recettori istaminici H2
T41.2	Avvelenamento: Altri e non specificati anestetici generali	T47.1	Avvelenamento: Altri antiacidi ed inibitori della secrezione gastrica
T41.3	Avvelenamento: Anestetici locali	T47.2	Avvelenamento: Lassativi stimolanti
T41.4	Avvelenamento: Anestetico non specificato	T47.3	Avvelenamento: Lassativi salini ed osmotici
T41.5	Avvelenamento: Gas terapeutici	T47.4	Avvelenamento: Altri lassativi
T42.0	Avvelenamento: Derivati da idantoina		
T42.1	Avvelenamento: Iminostilbeni		
T42.2	Avvelenamento: Succinimidi e ossazolindionici		
T42.3	Avvelenamento: Barbiturici		
T42.4	Avvelenamento: Benzodiazepine		
T42.5	Avvelenamento: Antiepilettici in associazione, non classificati altrove		
T42.6	Avvelenamento: Altri farmaci antiepilettici e sedativi-ipnotici		
T42.7	Avvelenamento: Farmaci antiepilettici e sedativi-ipnotici non specificati		
T42.8	Avvelenamento: Farmaci antiparkinsoniani e altri miorelassanti centrali		
T43.0	Avvelenamento: Antidepressivi triciclici e tetraciclici		
T43.1	Avvelenamento: Antidepressivi inibitori della monoaminoossidasi		
T43.2	Avvelenamento: Altri e non specificati antidepressivi		

T47.5	Avvelenamento: Digestivi	T53.6	Effetto tossico: Altri derivati alogenati degli idrocarburi alifatici
T47.6	Avvelenamento: Farmaci antidiarroeici	T53.7	Effetto tossico: Altri derivati alogenati degli idrocarburi aromatici
T47.7	Avvelenamento: Emetici	T53.9	Effetto tossico: Derivati alogenati degli idrocarburi alifatici e aromatici non specificati
T47.8	Avvelenamento: Altri farmaci agenti principalmente sull'apparato gastrointestinale	T54.0	Effetto tossico: Fenolo ed omologhi
T47.9	Avvelenamento: Farmaco agente principalmente sull'apparato gastrointestinale non specificato	T54.1	Effetto tossico: Altri composti organici corrosivi
T48.0	Avvelenamento: Farmaci ossitocici	T54.2	Effetto tossico: Acidi corrosivi e sostanze similari
T48.1	Avvelenamento: Rilassanti della muscolatura striata [agenti bloccanti neuromuscolari]	T54.3	Effetto tossico: Alkali corrosivi e sostanze similari
T48.2	Avvelenamento: Altri e non specificati farmaci agenti principalmente sui muscoli	T54.9	Effetto tossico: Sostanza corrosiva non specificata
T48.3	Avvelenamento: Antitosse	T55	Effetto tossico di saponi e detergenti
T48.4	Avvelenamento: Espettoranti	T56.0	Effetto tossico: Piombo e suoi composti
T48.5	Avvelenamento: Farmaci contro il raffreddore	T56.1	Effetto tossico: Mercurio e suoi composti
T48.6	Avvelenamento: Antiasmatici non classificati altrove	T56.2	Effetto tossico: Cromo e suoi composti
T48.7	Avvelenamento: Altri e non specificati farmaci agenti principalmente sull'apparato respiratorio	T56.3	Effetto tossico: Cadmio e suoi composti
T49.0	Avvelenamento: Farmaci antimicotici, antiinfettivi e antinfiammatori ad uso topico non classificati altrove	T56.4	Effetto tossico: Rame e suoi composti
T49.1	Avvelenamento: Antipruriginosi	T56.5	Effetto tossico: Zinco e suoi composti
T49.2	Avvelenamento: Astringenti e detergenti locali	T56.6	Effetto tossico: Stagno e suoi composti
T49.3	Avvelenamento: Emollienti, lenitivi e protettivi	T56.7	Effetto tossico: Berillio e suoi composti
T49.4	Avvelenamento: Cheratolitici, cheratoplastici ed altri farmaci e preparati per il trattamento dei capelli	T56.8	Effetto tossico: Altri metalli
T49.5	Avvelenamento: Farmaci e preparati oftalmologici	T56.9	Effetto tossico: Metallo non specificato
T49.6	Avvelenamento: Farmaci e preparati otorinolaringologici	T57.0	Effetto tossico: Arsenico e suoi composti
T49.7	Avvelenamento: Farmaci odontoiatrici ad applicazione topica	T57.1	Effetto tossico: Fosforo e suoi composti
T49.8	Avvelenamento: Altri agenti topici	T57.2	Effetto tossico: Manganese e suoi composti
T49.9	Avvelenamento: Agente topico non specificato	T57.3	Effetto tossico: Acido cianidrico
T50.0	Avvelenamento: Mineralocorticoidi e loro antagonisti	T57.8	Effetto tossico: Altre sostanze inorganiche specificate
T50.1	Avvelenamento: Diuretici dell'ansa [potenza proporzionale alla dose]	T57.9	Effetto tossico: Sostanza inorganica non specificata
T50.2	Avvelenamento: Inibitori dell'anidrasi carbonica, benzodiatiazidi e altri diuretici	T58	Effetto tossico del monossido di carbonio
T50.3	Avvelenamento: Farmaci agenti sull'equilibrio elettrolitico, calorico e idrico	T59.0	Effetto tossico: Ossidi di azoto
T50.4	Avvelenamento: Farmaci agenti sul metabolismo dell'acido urico	T59.1	Effetto tossico: Anidride solforosa
T50.5	Avvelenamento: Anoressizzanti	T59.2	Effetto tossico: Formaldeide
T50.6	Avvelenamento: Antidoti ed agenti chelanti, non classificati altrove	T59.3	Effetto tossico: Gas lacrimogeno
T50.7	Avvelenamento: Analettici e antagonisti del recettore degli oppiacei	T59.4	Effetto tossico: Cloro gassoso
T50.8	Avvelenamento: Agenti diagnostici	T59.5	Effetto tossico: Fluoro (gas) e fluoruro di idrogeno
T50.9	Avvelenamento: Altri e non specificati farmaci, medicinali e sostanze biologiche	T59.6	Effetto tossico: Solfuro di idrogeno
T51.0	Effetto tossico: Etanolo	T59.7	Effetto tossico: Anidride carbonica
T51.1	Effetto tossico: Metanolo	T59.8	Effetto tossico: Altri gas, fumi e vapori specificati
T51.2	Effetto tossico: 2-Propanolo	T59.9	Effetto tossico: Gas, fumi e vapori non specificati
T51.3	Effetto tossico: Fuselolo	T60.0	Effetto tossico: Insetticidi organofosforici e carbamati
T51.8	Effetto tossico: Altri alcoli	T60.1	Effetto tossico: Insetticidi alogenati
T51.9	Effetto tossico: Alcol non specificato	T60.2	Effetto tossico: altri insetticidi non specificati
T52.0	Effetto tossico: Derivati del petrolio	T60.3	Effetto tossico: Erbicidi e fungicidi
T52.1	Effetto tossico: Benzene	T60.4	Effetto tossico: Rodenticidi
T52.2	Effetto tossico: Omologhi del benzene	T60.8	Effetto tossico: Altri pesticidi
T52.3	Effetto tossico: Glicoli	T60.9	Effetto tossico: Pesticida non specificato
T52.4	Effetto tossico: Chetoni	T63.0	Effetto tossico: Veleno di serpente
T52.8	Effetto tossico: Altri solventi organici	T63.1	Effetto tossico: Veleno di altri rettili
T52.9	Effetto tossico: Solvente organico non specificato	T63.2	Effetto tossico: Veleno di scorpione
T53.0	Effetto tossico: Tetracloruro di carbonio	T63.3	Effetto tossico: Veleno di ragno
T53.1	Effetto tossico: Cloroformio	T63.4	Effetto tossico: Veleno di altri artropodi
T53.2	Effetto tossico: Tricloroetilene	T63.5	Effetto tossico derivante da contatto con pesce
T53.3	Effetto tossico: Tetracloroetilene	T63.6	Effetto tossico derivante da contatto con altri animali marini
T53.4	Effetto tossico: Diclorometano	T63.8	Effetto tossico derivante da contatto con altri animali velenosi
T53.5	Effetto tossico: Clorofluorocarboni	T63.9	Effetto tossico derivante da contatto con animale velenoso non specificato
		T64	Effetto tossico dell'aflatossina e di altre micotossine contaminanti il cibo
		T65.0	Effetto tossico: Cianuri
		T65.1	Effetto tossico: Stricnina e suoi sali
		T65.2	Effetto tossico: Tabacco e nicotina
		T65.3	Effetto tossico: Nitroderivati e aminoderivati del benzene e suoi omologhi
		T65.4	Effetto tossico: Disolfuro di carbonio
		T65.5	Effetto tossico: Nitroglicerina e altri acidi ed esteri nitrici

T65.6	Effetto tossico: Vernici e coloranti non classificati altrove	T84.03	Complicanza meccanica di endoprotesi articolare: polso
T65.8	Effetto tossico di altre sostanze specificate	T84.04	Complicanza meccanica di endoprotesi articolare: anca
T65.9	Effetto tossico di sostanza non specificata	T84.05	Complicanza meccanica di endoprotesi articolare: ginocchio
T67.0	Colpo di calore e colpo di sole	T84.06	Complicanza meccanica di endoprotesi articolare: caviglia
T67.1	Sincope da calore	T84.07	Complicanza meccanica di endoprotesi articolare: disco intervertebrale
T71	Asfissia	T84.08	Complicanza meccanica di endoprotesi articolare: altre articolazioni specificate
T73.1	Effetti della sete	T84.10	Complicanza meccanica di dispositivo fissatore interno di ossa di arto: Area spalla
T75.4	Effetti della corrente elettrica	T84.11	Complicanza meccanica di dispositivo di osteosintesi interna di ossa di arto: braccio
T79.0	Embolia gassosa (traumatica)	T84.12	Complicanza meccanica di dispositivo di osteosintesi interna di ossa di arto: avambraccio
T79.1	Embolia adiposa (traumatica)	T84.13	Complicanza meccanica di dispositivo fissatore interno di ossa di arto: Mano
T79.60	Ischemia muscolare traumatica delle estremità superiori	T84.14	Complicanza meccanica di dispositivo di osteosintesi interna di ossa di arto: regione della pelvi e coscia
T79.61	Ischemia muscolare traumatica della coscia e dell'anca	T84.15	Complicanza meccanica di dispositivo fissatore interno di ossa di arto: Gamba
T79.62	Ischemia muscolare traumatica della gamba	T84.16	Complicanza meccanica di dispositivo fissatore interno di ossa di arto: Caviglia e piede
T79.63	Ischemia muscolare traumatica del piede	T84.18	Complicanza meccanica di dispositivo di osteosintesi interna di ossa di arto: altre ossa di arto specificate
T79.68	Ischemia muscolare traumatica di altra sede	T84.20	Complicanza meccanica di dispositivo fissatore interno di altre ossa: Colonna vertebrale
T79.69	Ischemia muscolare traumatica di sede non specificata	T84.28	Complicanza meccanica di dispositivo di osteosintesi interna di altre ossa: altre ossa specificate
T79.7	Enfisema sottocutaneo di origine traumatica	T84.3	Complicanza meccanica di altri dispositivi, impianti ed innesti ossei
T80.0	Embolia gassosa successiva ad infusione, trasfusione od iniezione a fini terapeutici	T84.4	Complicanza meccanica di altri dispositivi, impianti ed innesti interni ortopedici
T80.3	Reazione di incompatibilità ABO	T84.5	Infezione e reazione infiammatoria da protesi articolare interna [qualsiasi sede]
T80.4	Reazione di incompatibilità Rh	T84.6	Infezione e reazione infiammatoria da dispositivo fissatore interno [qualsiasi sede]
T81.3	Deiscenza di ferita operatoria non classificata altrove	T84.7	Infezione e reazione infiammatoria da altri dispositivi, impianti ed innesti interni ortopedici
T81.5	Corpo estraneo accidentalmente lasciato in cavità corporea o in ferita operatoria a seguito di procedura diagnostica o terapeutica	T84.8	Altre complicanze di dispositivi, impianti ed innesti protesici interni ortopedici
T81.6	Reazione acuta a sostanza estranea accidentalmente lasciata durante una procedura diagnostica o terapeutica	T84.9	Complicanza, non specificata, di dispositivo, impianto ed innesto protesico interno ortopedico
T82.0	Complicanza meccanica di protesi valvolare cardiaca	T85.0	Complicanza meccanica di shunt ventricolare intracranico (comunicante)
T82.1	Complicanza meccanica di dispositivo elettronico cardiaco	T85.1	Complicanza meccanica di stimolatore elettronico impiantato nel sistema nervoso centrale
T82.2	Complicanza meccanica di bypass coronarico ed innesto valvolare	T85.2	Complicanza meccanica di lente intraoculare
T82.3	Complicanza meccanica di altri innesti vascolari	T85.3	Complicanza meccanica di altri dispositivi protesici, impianti ed innesti oculari
T82.4	Complicanza meccanica di catetere vascolare per dialisi	T85.4	Complicanza meccanica di dispositivo protesico ed impianto mammari
T82.5	Complicanza meccanica di altri dispositivi ed impianti cardiaci e vascolari	T85.5	Complicanza meccanica di dispositivi protesici, impianti ed innesti gastrointestinali
T82.6	Infezione e reazione infiammatorie da protesi valvolare cardiaca	T85.6	Complicanza meccanica di altri dispositivi protesici, impianti ed innesti interni specificati
T82.7	Infezione e reazione infiammatorie da altri dispositivi, impianti ed innesti cardiaci e vascolari	T85.71	Infezione e reazione infiammatoria da catetere per dialisi peritoneale
T82.8	Altre complicanze specificate di dispositivi protesici, impianti ed innesti cardiaci e vascolari	T85.72	Infezione e reazione infiammatoria da altri dispositivi protesici, impianti ed innesti interni nel sistema nervoso
T82.9	Complicanza non specificata di dispositivo, impianto ed innesto cardiaco e vascolare	T85.73	Infezione e reazione infiammatoria da dispositivo protesico e impianto mammari
T83.0	Complicanza meccanica di catetere urinario (a permanenza)	T85.78	Infezione e reazione infiammatoria da altri dispositivi protesici, impianti ed innesti interni
T83.1	Complicanza meccanica di altri dispositivi ed impianti urinari	T85.81	Altre complicanze di dispositivi protesici, impianti ed innesti nel sistema nervoso
T83.2	Complicanza meccanica di innesto di organo urinario		
T83.4	Complicanza meccanica di altri dispositivi protesici, impianti ed innesti dell'apparato genitale		
T83.5	Infezione e reazione infiammatoria da dispositivo protesico, impianto ed innesto dell'apparato urinario		
T83.6	Infezione e reazione infiammatoria da dispositivo protesico, impianto ed innesto dell'apparato genitale		
T83.8	Altre complicanze di dispositivi protesici, impianti ed innesti genitourinari		
T83.9	Complicanza non specificata di dispositivo, impianto ed innesto genitourinario		
T84.00	Complicanza meccanica di endoprotesi articolare: spalla		
T84.01	Complicanza meccanica di endoprotesi articolare: gomito		
T84.02	Complicanza meccanica di endoprotesi articolare: testa del radio		



T85.82	Fibrosi capsulare della mammella da dispositivo protesico e impianto mammari	T86.49	Altra e non specificata disfunzione, insuccesso e rigetto di trapianto epatico
T85.83	Altre complicanze di dispositivo protesico ed impianto mammari	T86.50	Disturbo dell'irrorazione sanguigna di trapianto cutaneo
T85.88	Altre complicanze di dispositivi protesici, impianti ed innesti interni, non classificati altrove	T86.51	Necrosi di trapianto cutaneo
T85.9	Complicanza non specificata di dispositivo protesico, impianto ed innesto	T86.52	Perdita di trapianto cutaneo
T86.10	Peggioramento funzionale acuto di trapianto renale	T86.59	Altro e non specificato insuccesso e rigetto di trapianto cutaneo
T86.11	Peggioramento funzionale cronico di trapianto renale	T86.81	Insuccesso e rigetto: Trapianto polmonare
T86.12	Ripresa ritardata della funzionalità dopo trapianto	T86.82	Insuccesso e rigetto: Trapianto di pancreas
T86.19	Altra e non specificata disfunzione, insuccesso e rigetto di trapianto renale	T86.88	Insuccesso e rigetto: Altri organi e tessuti trapiantati
T86.2	Insuccesso e rigetto di trapianto cardiaco	T86.9	Insuccesso e rigetto di organo e tessuto trapiantato non specificato
T86.3	Insuccesso e rigetto di trapianto cuore-polmone	T88.1	Altre complicanze successive ad immunizzazione non classificate altrove
T86.40	Peggioramento funzionale acuto di trapianto epatico	T88.3	Ipertermia maligna da anestesia
T86.41	Peggioramento funzionale cronico di trapianto epatico	Z90.3	Perdita di parte dello stomaco

### Procedura P05-10

99.B7.22 †↔	Terapia intensiva complessa in età infantile (procedura di base), da 393 a 588 punti risorse	99.B7.32 †↔	Terapia intensiva complessa in età neonatale (procedura di base), da 393 a 588 punti risorse
99.B7.23 †↔	Terapia intensiva complessa in età infantile (procedura di base), da 589 a 784 punti risorse	99.B7.33 †↔	Terapia intensiva complessa in età neonatale (procedura di base), da 589 a 784 punti risorse
99.B7.24 †↔	Terapia intensiva complessa in età infantile (procedura di base), da 785 a 980 punti risorse	99.B7.34 †↔	Terapia intensiva complessa in età neonatale (procedura di base), da 785 a 980 punti risorse
99.B7.25 †↔	Terapia intensiva complessa in età infantile (procedura di base), da 981 a 1176 punti risorse	99.B7.35 †↔	Terapia intensiva complessa in età neonatale (procedura di base), da 981 a 1176 punti risorse
99.B7.26 †↔	Terapia intensiva complessa in età infantile (procedura di base), da 1177 a 1470 punti risorse	99.B7.36 †↔	Terapia intensiva complessa in età neonatale (procedura di base), da 1177 a 1470 punti risorse
99.B7.27 †↔	Terapia intensiva complessa in età infantile (procedura di base), da 1471 a 1764 punti risorse	99.B7.37 †↔	Terapia intensiva complessa in età neonatale (procedura di base), da 1471 a 1764 punti risorse
99.B7.28 †↔	Terapia intensiva complessa in età infantile (procedura di base), da 1765 a 2058 punti risorse	99.B7.38 †↔	Terapia intensiva complessa in età neonatale (procedura di base), da 1765 a 2058 punti risorse
99.B7.2A †↔	Terapia intensiva complessa in età infantile (procedura di base), da 2059 a 2352 punti risorse	99.B7.3A †↔	Terapia intensiva complessa in età neonatale (procedura di base), da 2059 a 2352 punti risorse
99.B7.2B †↔	Terapia intensiva complessa in età infantile (procedura di base), da 2353 a 2646 punti risorse	99.B7.3B †↔	Terapia intensiva complessa in età neonatale (procedura di base), da 2353 a 2646 punti risorse
99.B7.2C †↔	Terapia intensiva complessa in età infantile (procedura di base), da 2647 a 2940 punti risorse	99.B7.3C †↔	Terapia intensiva complessa in età neonatale (procedura di base), da 2647 a 2940 punti risorse
99.B7.2D †↔	Terapia intensiva complessa in età infantile (procedura di base), da 2941 a 3430 punti risorse	99.B7.3D †↔	Terapia intensiva complessa in età neonatale (procedura di base), da 2941 a 3430 punti risorse
99.B7.2E †↔	Terapia intensiva complessa in età infantile (procedura di base), da 3431 a 3920 punti risorse	99.B7.3E †↔	Terapia intensiva complessa in età neonatale (procedura di base), da 3431 a 3920 punti risorse
99.B7.2F †↔	Terapia intensiva complessa in età infantile (procedura di base), da 3921 a 4410 punti risorse	99.B7.3F †↔	Terapia intensiva complessa in età neonatale (procedura di base), da 3921 a 4410 punti risorse
99.B7.2G †↔	Terapia intensiva complessa in età infantile (procedura di base), da 4411 a 4900 punti risorse	99.B7.3G †↔	Terapia intensiva complessa in età neonatale (procedura di base), da 4411 a 4900 punti risorse
99.B7.2H †↔	Terapia intensiva complessa in età infantile (procedura di base), da 4901 a 5880 punti risorse	99.B7.3H †↔	Terapia intensiva complessa in età neonatale (procedura di base), da 4901 a 5880 punti risorse
99.B7.2I †↔	Terapia intensiva complessa in età infantile (procedura di base), da 5881 a 6860 punti risorse	99.B7.3I †↔	Terapia intensiva complessa in età neonatale (procedura di base), da 5881 a 6860 punti risorse
99.B7.2J †↔	Terapia intensiva complessa in età infantile (procedura di base), da 6861 a 7840 punti risorse	99.B7.3J †↔	Terapia intensiva complessa in età neonatale (procedura di base), da 6861 a 7840 punti risorse
99.B7.2K †↔	Terapia intensiva complessa in età infantile (procedura di base), da 7841 a 9800 punti risorse	99.B7.3K †↔	Terapia intensiva complessa in età neonatale (procedura di base), da 7841 a 9800 punti risorse
99.B7.2L †↔	Terapia intensiva complessa in età infantile (procedura di base), da 9801 a 11760 punti risorse	99.B7.3L †↔	Terapia intensiva complessa in età neonatale (procedura di base), da 9801 a 11760 punti risorse
99.B7.2M †↔	Terapia intensiva complessa in età infantile (procedura di base), da 11761 a 13720 punti risorse	99.B7.3M †↔	Terapia intensiva complessa in età neonatale (procedura di base), da 11761 a 13720 punti risorse
99.B7.2N †↔	Terapia intensiva complessa in età infantile (procedura di base), da 13721 a 16660 punti risorse	99.B7.3N †↔	Terapia intensiva complessa in età neonatale (procedura di base), da 13721 a 16660 punti risorse
99.B7.2O †↔	Terapia intensiva complessa in età infantile (procedura di base), da 16661 a 19600 punti risorse	99.B7.3O †↔	Terapia intensiva complessa in età neonatale (procedura di base), da 16661 a 19600 punti risorse
99.B7.2P †↔	Terapia intensiva complessa in età infantile (procedura di base), 19601 e più punti risorse	99.B7.3P †↔	Terapia intensiva complessa in età neonatale (procedura di base), 19601 e più punti risorse

## Diagnosi P05-2

A08.0	Enterite da Rotavirus	P39.4	Infezione della cute neonatale
A08.2	Enterite da Adenovirus	P52.4	Emorragia intracerebrale (non traumatica) del feto e del neonato
A08.3	Altre enteriti virali		
A08.4	Infezione virale intestinale non specificata	P55.0	Isoimmunizzazione Rh del feto e del neonato
A09.9	Altre e non specificate gastroenteriti e coliti di origine non specificata	P55.1	Isoimmunizzazione ABO del feto e del neonato
A41.9	Sepsi non specificata	P55.8	Altre malattie emolitiche del feto e del neonato
A49.1	Infezione streptococcica e enterococcica di sede non specificata	P59.0	Icttero neonatale associato a parto pretermine
A87.9	Meningite virale non specificata	P59.8	Icttero neonatale da altre cause specificate
B09	Infezione virale non specificata caratterizzata da lesioni della cute e delle membrane mucose	P71.1	Altra ipocalcemia neonatale
B99	Altre e non specificate malattie infettive	P74.0	Acidosi metabolica tardiva neonatale
E56.8	Deficit di altre vitamine	P76.0	Sindrome da tappo di meconio
E71.3	Disturbi del metabolismo degli acidi grassi	P78.3	Diarrea non infettiva neonatale
E86	Iповolemia	Q10.0	Ptosi congenita
E87.2	Acidosi	Q10.7	Malformazione congenita dell'orbita
E88.29	Altra lipomatosi, non classificata altrove	Q11.0	Occhio cistico
G54.0	Disturbi del plesso brachiale	Q11.1	Altre forme di anoftalmo
G93.0	Cisti cerebrali	Q11.2	Microftalmia
H05.0	Inflammatione acuta dell'orbita	Q11.3	Macroftalmia
H10.4	Congiuntivite cronica	Q12.0	Cataratta congenita
I35.0	Stenosi della valvola aortica	Q12.1	Lussazione congenita del cristallino
I42.1	Cardiomiopatia ipertrofica ostruttiva	Q12.2	Coloboma del cristallino
I49.1	Depolarizzazione prematura atriale	Q12.3	Afachia congenita
I49.3	Depolarizzazione prematura ventricolare	Q12.4	Sferofachia
I49.8	Altre aritmie cardiache specificate	Q12.8	Altre malformazioni congenite del cristallino
J02.8	Faringite acuta da altri microorganismi specificati	Q12.9	Malformazione congenita del cristallino non specificata
J02.9	Faringite acuta non specificata	Q13.0	Coloboma dell'iride
J04.0	Laringite acuta	Q13.1	Assenza dell'iride
J06.0	Laringofaringite acuta	Q13.2	Altre malformazioni congenite dell'iride
J06.8	Altre infezioni acute delle vie respiratorie superiori a localizzazioni multiple	Q13.3	Opacità corneale congenita
J20.5	Bronchite acuta da virus respiratorio sinciziale	Q13.4	Altre malformazioni congenite corneali
J20.6	Bronchite acuta da Rhinovirus	Q13.5	Sclera blu
J20.8	Bronchite acuta da altri microorganismi specificati	Q13.8	Altre malformazioni congenite del segmento anteriore dell'occhio
J22	Infezione acuta delle inferiori vie respiratorie non specificata	Q14.0	Malformazione congenita dell'umore vitreo
J31.0	Rinite cronica	Q14.1	Malformazione congenita della retina
J40	Bronchite non specificata come acuta o cronica	Q14.2	Malformazione congenita della papilla ottica
J93.0	Pneumotorace spontaneo ipertensivo	Q14.3	Malformazione congenita della coroide
K52.2	Gastroenterite e colite allergiche e alimentari	Q14.8	Altre malformazioni congenite del segmento posteriore dell'occhio
K52.30	Pancolite indeterminata	Q16.0	Assenza congenita di padiglione auricolare
K52.31	Colite sinistra indeterminata	Q16.1	Assenza, atresia e restringimento congeniti di condotto uditivo (esterno)
K52.32	Colite rettosigmoidea indeterminata	Q16.2	Assenza congenita della tromba di Eustachio
K52.38	Altra colite indeterminata	Q16.3	Malformazione congenita della catena ossicolare
K52.8	Altre gastroenteriti e coliti non infettive specificate	Q16.4	Altre malformazioni congenite dell'orecchio medio
K60.2	Fissura anale non specificata	Q16.5	Malformazioni congenite dell'orecchio interno
L01.1	Impetiginizzazione di altre dermatosi	Q16.9	Malformazione congenita dell' orecchio causante deficit uditivo non specificata
L02.2	Ascesso cutaneo, foruncolo e favo del tronco	Q17.0	Padiglione auricolare accessorio
L08.0	Pioderma	Q18.0	Fessura, fistola e cisti d'origine branchiale
L91.8	Altri disturbi ipertrofici della cute	Q28.80	Altro aneurisma congenito
P01.5	Feto e neonato sofferenti per gravidanza multipla	Q28.81	Altra fistola congenita dell'apparato circolatorio
P01.6	Feto e neonato sofferenti per il decesso materno	Q31.8	Altre malformazioni congenite della laringe
P02.4	Feto e neonato sofferenti per prolasso del cordone ombelicale	Q31.9	Malformazione congenita della laringe non specificata
P02.7	Feto e neonato sofferenti per corioamnionite	Q33.1	Lobo polmonare accessorio
P04.1	Feto e neonato sofferenti per altre terapie materne	Q33.5	Tessuto ectopico intrapolmonare (congenito)
P04.4	Feto e neonato sofferenti per uso materno di droghe causanti dipendenza	Q33.8	Altre malformazioni congenite polmonari
P07.2	Immaturità estrema	Q35.1	Schisi del palato duro
P21.0	Asfissia grave alla nascita	Q35.3	Schisi del palato molle
P28.3	Apnea primaria del sonno neonatale	Q35.5	Schisi del palato duro con schisi del palato molle
P28.4	Altra apnea neonatale	Q35.7	Schisi dell'ugola
P29.1	Aritmia cardiaca neonatale	Q35.9	Schisi del palato non specificata
P38	Onfalite neonatale con o senza lieve emorragia	Q36.0	Schisi del labbro, bilaterale
P39.0	Mastite infettiva neonatale	Q36.1	Schisi del labbro, mediana
P39.3	Infezione delle vie urinarie neonatale	Q36.9	Schisi del labbro, unilaterale
		Q39.5	Dilatazione congenita dell'esofago

Q39.6	Diverticolo (congenito) dell'esofago	Q96.2	Cariotipo 46,X con cromosoma sessuale anormale, eccetto iso (Xq)
Q39.8	Altre malformazioni congenite dell'esofago	Q96.3	Mosaicismo, 45,X/46,XX o XY
Q40.1	Ernia iatale congenita	Q96.4	Mosaicismo, 45,X/altra(e) linea(e) cellulare(i) con cromosoma sessuale anormale
Q43.40	Duplicazione dell'intestino tenue	Q96.8	Altre varianti della sindrome di Turner
Q43.41	Duplicazione del colon	Q96.9	Sindrome di Turner non specificata
Q43.42	Duplicazione del retto	Q97.0	Cariotipo 47,XXX
Q43.49	Duplicazione dell'intestino non specificata	Q97.1	Femmina con polisomia X
Q43.5	Ano ectopico	Q97.2	Mosaicismo, linee con numero variabile di cromosomi X
Q43.6	Fistola congenita del retto e dell'ano	Q97.3	Femmina con cariotipo 46,XY
Q43.7	Persistenza della cloaca	Q97.8	Altre anomalie specificate dei cromosomi sessuali, fenotipo femminile
Q43.8	Altre malformazioni congenite specificate dell'intestino	Q97.9	Anomalia dei cromosomi sessuali non specificata, fenotipo femminile
Q43.9	Malformazione congenita dell'intestino non specificata	Q98.0	Sindrome di Klinefelter, cariotipo 47,XXY
Q61.0	Ciste renale solitaria congenita	Q98.1	Sindrome di Klinefelter, maschio con polisomia X
Q61.2	Rene policistico, autosomico dominante	Q98.2	Sindrome di Klinefelter, maschio con cariotipo 46,XX
Q61.3	Rene policistico non specificato	Q98.3	Altro fenotipo maschile con cariotipo 46,XX
Q61.4	Displasia renale	Q98.4	Sindrome di Klinefelter non specificata
Q61.5	Ciste midollare del rene	Q98.5	Cariotipo 47,YYY
Q61.8	Altre malattie cistiche del rene	Q98.6	Maschio con cromosomi sessuali strutturalmente anormali
Q61.9	Malattia cistica del rene non specificata	Q98.7	Maschio con mosaicismo dei cromosomi sessuali
Q62.0	Idronefrosi congenita	Q98.8	Altre anomalie specificate dei cromosomi sessuali, fenotipo maschile
Q62.1	Atresia e stenosi dell'uretere	Q98.9	Anomalie dei cromosomi sessuali non specificata, fenotipo maschile
Q62.2	Megauretere congenito	Q99.8	Altre anomalie cromosomiche specificate
Q62.3	Altre anomalie ostruttive (congenite) del bacinetto renale e dell'uretere	R06.80	Evento di apparente minaccia per la vita (ALTE) del lattante
Q64.4	Malformazione dell'uraco	R09.2	Arresto respiratorio
Q64.5	Assenza congenita della vescica e dell'uretra	R57.2	Shock settico
Q64.6	Diverticolo congenito della vescica	R94.0	Risultati anormali di esami per studi di funzionalità del sistema nervoso centrale
Q64.7	Altre malformazioni congenite della vescica o dell'uretra	R95.0	Sindrome della morte improvvisa nell'infanzia con menzione di autopsia
Q67.0	Asimmetria facciale	R95.9	Sindrome della morte improvvisa nell'infanzia senza menzione di autopsia
Q67.5	Deformazione congenita della colonna vertebrale	S00.81	Traumatismo superficiale di altre parti della testa: Escoriazione
Q68.2	Deformazione congenita del ginocchio	S00.85	Traumatismo superficiale di altre parti della testa: contusione
Q71.0	Assenza completa dell' arto(i) superiore(i)	S00.95	Traumatismo superficiale della testa, sede non specificata: contusione
Q71.1	Assenza completa del braccio e dell' avambraccio con presenza di mano	S72.3	Frattura diafisaria del femore
Q71.2	Assenza sia dell' avambraccio che della mano	T21.24	Ustione di secondo grado del tronco: Dorso [qualsiasi parte]
Q71.4	Raccorciamento longitudinale congenito del radio	T21.64	Corrosione di grado 2a del tronco: Dorso [qualsiasi parte]
Q71.5	Raccorciamento congenito longitudinale dell'ulna	T21.84	Ustione di grado 2b del tronco: Dorso [qualsiasi parte]
Q71.6	Bidattilia [Mano a chele di aragosta]	T21.94	Corrosione di grado 2b del tronco: Dorso [qualsiasi parte]
Q72.0	Assenza completa dell'arto(i) inferiore(i)	U55.10	Iscrizione in lista per trapianto cardiaco: Senza grado di priorità U [urgency] o HU [high urgency]
Q72.1	Assenza della coscia e della gamba con piede presente	U55.11	Iscrizione in lista per trapianto cardiaco: Con grado di priorità U [urgency]
Q72.2	Assenza di gamba e piede	U55.12	Iscrizione in lista per trapianto cardiaco: Con grado di priorità HU [high urgency]
Q72.3	Assenza di piede o dito(a)	U55.20	Iscrizione in lista per trapianto polmonare: Senza grado di priorità U [urgency] o HU [high urgency]
Q72.4	Raccorciamento longitudinale congenito del femore	U55.21	Iscrizione in lista per trapianto polmonare: Con grado di priorità U [urgency]
Q72.5	Raccorciamento congenito longitudinale della tibia	U55.22	Iscrizione in lista per trapianto polmonare: Con grado di priorità HU [high urgency]
Q72.6	Raccorciamento congenito longitudinale della fibula	U55.30	Iscrizione in lista per trapianto cuore-polmone: Senza grado di priorità U [urgency] o HU [high urgency]
Q72.7	Piede bifido	U55.31	Iscrizione in lista per trapianto cuore-polmone: Con grado di priorità U [urgency]
Q72.8	Altre malformazioni per difetto dell' arto(i) inferiore(i)		
Q76.3	Scoliosi congenita da malformazione ossea congenita		
Q76.4	Altre malformazioni congenite della colonna vertebrale, non associate a scoliosi		
Q82.00	Linfedema ereditario dell'arto superiore e inferiore, stadio I		
Q82.01	Linfedema ereditario dell'arto superiore e inferiore, stadio II		
Q82.02	Linfedema ereditario dell'arto superiore e inferiore, stadio III		
Q82.03	Linfedema ereditario, altra sede, stadio I		
Q82.04	Linfedema ereditario, altra sede, stadio II		
Q82.05	Linfedema ereditario, altra sede, stadio III		
Q82.08	Altro linfedema ereditario		
Q82.09	Linfedema ereditario, non specificato		
Q89.00	Splenomegalia congenita		
Q89.01	Asplenia (congenita)		
Q89.08	Altre malformazioni congenite della milza		
Q89.3	Situs inversus		
Q96.0	Cariotipo 45,X		
Q96.1	Cariotipo 46,X iso (Xq)		

U55.32	Iscrizione in lista per trapianto cuore-polmone: Con grado di priorità HU [high urgency]	Z75.70	Iscrizione in lista per trapianto d'organo con grado di priorità HU (high urgency): rene
Z03.0	Osservazione per sospetto di tubercolosi	Z75.74	Iscrizione in lista per trapianto d'organo con grado di priorità HU (high urgency): rene-pancreas
Z20.1	Contatto con ed esposizione alla tubercolosi	Z75.75	Iscrizione in lista per trapianto d'organo con grado di priorità HU (high urgency): pancreas
Z75.60	Iscrizione in lista per trapianto d'organo senza grado di priorità HU (high urgency): rene	Z75.76	Iscrizione in lista per trapianto d'organo con grado di priorità HU (high urgency): intestino tenue
Z75.64	Iscrizione in lista per trapianto d'organo senza grado di priorità HU (high urgency): rene-pancreas	Z75.77	Iscrizione in lista per trapianto d'organo con grado di priorità HU (high urgency): fegato
Z75.65	Iscrizione in lista per trapianto d'organo senza grado di priorità HU (high urgency): pancreas	Z75.78	Iscrizione in lista per trapianto d'organo con grado di priorità HU (high urgency): altri organi
Z75.66	Iscrizione in lista per trapianto d'organo senza grado di priorità HU (high urgency): intestino tenue	Z75.79	Iscrizione in lista per trapianto d'organo con grado di priorità HU (high urgency): organo non specificato
Z75.67	Iscrizione in lista per trapianto d'organo senza grado di priorità HU (high urgency): fegato	Z76.1	Controllo medico ed assistenza medica a trovatello
Z75.68	Iscrizione in lista per trapianto d'organo senza grado di priorità HU (high urgency): altri organi		
Z75.69	Iscrizione in lista per trapianto d'organo senza grado di priorità HU (high urgency): organo non specificato		

### Diagnosi P05-3

Z38.3	Gemello, nato in ospedale	Z38.6	Parto multiplo, nati in ospedale
Z38.4	Gemello, nato fuori dall'ospedale	Z38.7	Parto multiplo, nati fuori dall'ospedale
Z38.5	Gemello, luogo di nascita non specificato	Z38.8	Parto multiplo, luogo di nascita non specificato

### Procedura P05-4

53.00 ↔	Riparazione di ernia inguinale, NAS	53.07.11 ↔	Riparazione di ernia inguinale, per via laparoscopica, senza impianto di membrane o reti
53.06.11 ↔	Riparazione di ernia inguinale, chirurgica a cielo aperto, senza impianto di membrane o reti	53.07.21 ↔	Riparazione di ernia inguinale, per via laparoscopica, con impianto di membrane e reti
53.06.21 ↔	Riparazione di ernia inguinale, chirurgica a cielo aperto, con impianto di membrane e reti	53.09 ↔	Riparazione di ernia inguinale, altro

### Procedura P05-5

86.6C.11 †↔	Sostituzione permanente di pelle con materiale di sostituzione di derma-epidermide a due strati, piccola, sul capo	86.6C.46 †↔	Sostituzione permanente di pelle con materiale di sostituzione dell'epidermide, ampia, sulla mano
86.6C.16 †↔	Sostituzione permanente di pelle con materiale di sostituzione di derma-epidermide a due strati, piccola, sulla mano	86.6C.4D †↔	Sostituzione permanente di pelle con materiale di sostituzione dell'epidermide, ampia, sul piede
86.6C.1D †↔	Sostituzione permanente di pelle con materiale di sostituzione di derma-epidermide a due strati, piccola, sul piede	86.6C.4E †↔	Sostituzione permanente di pelle con materiale di sostituzione dell'epidermide, ampia, in altra sede
86.6C.1E †↔	Sostituzione permanente di pelle con materiale di sostituzione di derma-epidermide a due strati, piccola, in altra sede	86.6C.51 †↔	Sostituzione permanente di pelle con materiale di sostituzione del derma, piccola, sul capo
86.6C.31 †↔	Sostituzione permanente di pelle con materiale di sostituzione dell'epidermide, piccola, sul capo	86.6C.56 †↔	Sostituzione permanente di pelle con materiale di sostituzione del derma, piccola, sulla mano
86.6C.36 †↔	Sostituzione permanente di pelle con materiale di sostituzione dell'epidermide, piccola, sulla mano	86.6C.5D †↔	Sostituzione permanente di pelle con materiale di sostituzione del derma, piccola, sul piede
86.6C.3D †↔	Sostituzione permanente di pelle con materiale di sostituzione dell'epidermide, piccola, sul piede	86.6C.5E †↔	Sostituzione permanente di pelle con materiale di sostituzione del derma, piccola, in altra sede
86.6C.3E †↔	Sostituzione permanente di pelle con materiale di sostituzione dell'epidermide, piccola, in altra sede	86.6C.61 †↔	Sostituzione permanente di pelle con materiale di sostituzione del derma, ampia, sul capo
86.6C.41 †↔	Sostituzione permanente di pelle con materiale di sostituzione dell'epidermide, ampia, sul capo	86.6C.66 †↔	Sostituzione permanente di pelle con materiale di sostituzione del derma, ampia, sulla mano
		86.6C.6D †↔	Sostituzione permanente di pelle con materiale di sostituzione del derma, ampia, sul piede
		86.6C.6E †↔	Sostituzione permanente di pelle con materiale di sostituzione del derma, ampia, in altra sede

### Procedura P05-6

93.9F.11 †↔	Ventilazione meccanica e assistenza respiratoria con pressione positiva continua (CPAP) di neonati e lattanti	93.9G.22 †↔	Ventilazione a pressione positiva tramite maschera, CPAP, controllo e ottimizzazione di un'impostazione in essere, più di 3 giorni
93.9G.21 †↔	Ventilazione a pressione positiva tramite maschera, CPAP, controllo e ottimizzazione di un'impostazione in essere, fino a 3 giorni	93.9G.41 †↔	Ventilazione a pressione positiva tramite maschera, BiPAP, controllo e ottimizzazione di un'impostazione in essere, fino a 3 giorni

93.9G.42 †↔ Ventilazione a pressione positiva tramite maschera, BiPAP, controllo e ottimizzazione di un'impostazione in essere, più di 3 giorni

## Procedura P05-7

00.11 †↔	Infusione di drotrecogin alfa (attivato)	99.04.24 †↔	Trasfusione di concentrati di eritrociti irradiati, da 16 a 20 unità terapeutiche
00.17 †↔	Infusione di sostanza vasocostrittrice	99.04.25 †↔	Trasfusione di concentrati di eritrociti irradiati, da 21 a 30 unità terapeutiche
96.35 †↔	Alimentazione per sonda gastrica	99.04.26 †↔	Trasfusione di concentrati di eritrociti irradiati, da 31 a 40 unità terapeutiche
96.6 †↔	Infusione enterale di sostanze nutrizionali concentrate	99.04.27 †↔	Trasfusione di concentrati di eritrociti irradiati, da 41 a 50 unità terapeutiche
99.01 †↔	Exsanguino trasfusione	99.04.28 †↔	Trasfusione di concentrati di eritrociti irradiati, da 51 a 60 unità terapeutiche
99.04.00 †↔	Trasfusione di concentrato di eritrociti, NAS	99.04.2A †↔	Trasfusione di concentrati di eritrociti irradiati, da 61 a 70 unità terapeutiche
99.04.09 †↔	Trasfusione di concentrato di eritrociti, altro	99.04.2B †↔	Trasfusione di concentrati di eritrociti irradiati, da 71 a 80 unità terapeutiche
99.04.10 †↔	Trasfusione di concentrato di eritrociti, da 1 a 5 unità	99.04.2C †↔	Trasfusione di concentrati di eritrociti irradiati, da 81 a 90 unità terapeutiche
99.04.11 †↔	Trasfusione di concentrato di eritrociti, da 6 a 10 unità	99.04.2D †↔	Trasfusione di concentrati di eritrociti irradiati, da 91 a 100 unità terapeutiche
99.04.12 †↔	Trasfusione di concentrato di eritrociti, da 11 a 15 unità	99.04.2E †↔	Trasfusione di concentrati di eritrociti irradiati, da 101 a 115 unità terapeutiche
99.04.14 †↔	Trasfusione di concentrati di eritrociti, da 16 a 20 unità	99.04.2F †↔	Trasfusione di concentrati di eritrociti irradiati, da 116 a 130 unità terapeutiche
99.04.15 †↔	Trasfusione di concentrati di eritrociti, da 21 a 30 unità	99.04.2G †↔	Trasfusione di concentrati di eritrociti irradiati, da 131 a 145 unità terapeutiche
99.04.16 †↔	Trasfusione di concentrati di eritrociti, da 31 a 40 unità	99.04.2H †↔	Trasfusione di concentrati di eritrociti irradiati, da 146 a 160 unità terapeutiche
99.04.17 †↔	Trasfusione di concentrati di eritrociti, da 41 a 50 unità	99.04.2I †↔	Trasfusione di concentrati di eritrociti irradiati, da 161 a 175 unità terapeutiche
99.04.18 †↔	Trasfusione di concentrati di eritrociti, da 51 a 60 unità	99.04.2J †↔	Trasfusione di concentrati di eritrociti irradiati, da 176 a 190 unità terapeutiche
99.04.19 †↔	Trasfusione di concentrati di eritrociti, da 61 a 70 unità	99.04.2K †↔	Trasfusione di concentrati di eritrociti irradiati, da 191 a 205 unità terapeutiche
99.04.1A †↔	Trasfusione di concentrati di eritrociti, da 71 a 80 unità	99.04.2L †↔	Trasfusione di concentrati di eritrociti irradiati, da 206 a 220 unità terapeutiche
99.04.1B †↔	Trasfusione di concentrati di eritrociti, da 81 a 90 unità	99.04.2M †↔	Trasfusione di concentrati di eritrociti irradiati, da 221 a 235 unità terapeutiche
99.04.1C †↔	Trasfusione di concentrati di eritrociti, da 91 a 100 unità	99.04.2N †↔	Trasfusione di concentrati di eritrociti irradiati, da 236 a 250 unità terapeutiche
99.04.1D †↔	Trasfusione di concentrati di eritrociti, da 101 a 115 unità	99.04.2O †↔	Trasfusione di concentrati di eritrociti irradiati, da 251 a 265 unità terapeutiche
99.04.1E †↔	Trasfusione di concentrati di eritrociti, da 116 a 130 unità	99.04.2P †↔	Trasfusione di concentrati di eritrociti irradiati, da 266 a 280 unità terapeutiche
99.04.1F †↔	Trasfusione di concentrati di eritrociti, da 131 a 145 unità	99.04.2Q †↔	Trasfusione di concentrati di eritrociti irradiati, 281 e più unità terapeutiche
99.04.1G †↔	Trasfusione di concentrati di eritrociti, da 146 a 160 unità	99.04.31 †↔	Trasfusione di concentrati di eritrociti crioconservati, da 1 a 5 unità terapeutiche
99.04.1H †↔	Trasfusione di concentrati di eritrociti, da 161 a 175 unità	99.04.32 †↔	Trasfusione di concentrati di eritrociti crioconservati, da 6 a 10 unità terapeutiche
99.04.1I †↔	Trasfusione di concentrati di eritrociti, da 176 a 190 unità	99.04.33 †↔	Trasfusione di concentrati di eritrociti crioconservati, da 11 a 15 unità terapeutiche
99.04.1J †↔	Trasfusione di concentrati di eritrociti, da 191 a 205 unità	99.04.34 †↔	Trasfusione di concentrati di eritrociti crioconservati, da 16 a 20 unità terapeutiche
99.04.1K †↔	Trasfusione di concentrati di eritrociti, da 206 a 220 unità	99.04.35 †↔	Trasfusione di concentrati di eritrociti crioconservati, da 21 a 30 unità terapeutiche
99.04.1L †↔	Trasfusione di concentrati di eritrociti, da 221 a 235 unità	99.04.36 †↔	Trasfusione di concentrati di eritrociti crioconservati, 31 e più unità terapeutiche
99.04.1M †↔	Trasfusione di concentrati di eritrociti, da 236 a 250 unità	99.05.41 †↔	Trasfusione di concentrati piastrinici, 1 concentrato
99.04.1N †↔	Trasfusione di concentrati di eritrociti, da 251 a 265 unità	99.05.42 †↔	Trasfusione di concentrati piastrinici, 2 concentrati
99.04.1O †↔	Trasfusione di concentrati di eritrociti, da 266 a 280 unità	99.05.43 †↔	Trasfusione di concentrati piastrinici, 3 concentrati
99.04.1P †↔	Trasfusione di concentrati di eritrociti, 281 e più unità	99.05.44 †↔	Trasfusione di concentrati piastrinici, 4 concentrati
99.04.21 †↔	Trasfusione di concentrati di eritrociti irradiati, da 1 a 5 unità terapeutiche	99.05.45 †↔	Trasfusione di concentrati piastrinici, 5 concentrati
99.04.22 †↔	Trasfusione di concentrati di eritrociti irradiati, da 6 a 10 unità terapeutiche	99.05.46 †↔	Trasfusione di concentrati piastrinici, da 6 a 8 concentrati
99.04.23 †↔	Trasfusione di concentrati di eritrociti irradiati, da 11 a 15 unità terapeutiche		



- 99.05.6Q †↔ Trasfusione di concentrati piastrinici specifici per il paziente, da 63 a 65 concentrati
- 99.05.6R †↔ Trasfusione di concentrati piastrinici specifici per il paziente, da 66 a 68 concentrati
- 99.05.6S †↔ Trasfusione di concentrati piastrinici specifici per il paziente, da 69 e più concentrati
- 99.07.00 †↔ Trasfusione di plasma e siero, NAS
- 99.07.09 †↔ Trasfusione di plasma e siero, altra
- 99.07.21 †↔ Trasfusione di plasma fresco congelato (qFFP/PFC quaranteno), da 1 a 5 unità terapeutiche
- 99.07.22 †↔ Trasfusione di plasma fresco congelato (qFFP/PFC quaranteno), da 6 a 10 unità terapeutiche
- 99.07.23 †↔ Trasfusione di plasma fresco congelato (qFFP/PFC quaranteno), da 11 a 15 unità terapeutiche
- 99.07.24 †↔ Trasfusione di plasma fresco congelato (qFFP/PFC quaranteno), da 16 a 20 unità terapeutiche
- 99.07.25 †↔ Trasfusione di plasma fresco congelato (qFFP/PFC quaranteno), da 21 a 25 unità terapeutiche
- 99.07.26 †↔ Trasfusione di plasma fresco congelato (qFFP/PFC quaranteno), da 26 a 30 unità terapeutiche
- 99.07.27 †↔ Trasfusione di plasma fresco congelato (qFFP/PFC quaranteno), da 31 a 35 unità terapeutiche
- 99.07.28 †↔ Trasfusione di plasma fresco congelato (qFFP/PFC quaranteno), da 36 a 40 unità terapeutiche
- 99.07.2A †↔ Trasfusione di plasma fresco congelato (qFFP/PFC quaranteno), da 41 a 45 unità terapeutiche
- 99.07.2B †↔ Trasfusione di plasma fresco congelato (qFFP/PFC quaranteno), da 46 a 50 unità terapeutiche
- 99.07.2C †↔ Trasfusione di plasma fresco congelato (qFFP/PFC quaranteno), 51 e più unità terapeutiche
- 99.07.31 †↔ Trasfusione di plasma fresco congelato patogeno-inattivato (piFFP/PFC inattivato), da 1 a 5 unità terapeutiche
- 99.07.32 †↔ Trasfusione di plasma fresco congelato patogeno-inattivato (piFFP/PFC inattivato), da 6 a 10 unità terapeutiche
- 99.07.33 †↔ Trasfusione di plasma fresco congelato patogeno-inattivato (piFFP/PFC inattivato), da 11 a 15 unità terapeutiche
- 99.07.34 †↔ Trasfusione di plasma fresco congelato patogeno-inattivato (piFFP/PFC inattivato), da 16 a 20 unità terapeutiche
- 99.07.35 †↔ Trasfusione di plasma fresco congelato patogeno-inattivato (piFFP/PFC inattivato), da 21 a 25 unità terapeutiche
- 99.07.36 †↔ Trasfusione di plasma fresco congelato patogeno-inattivato (piFFP/PFC inattivato), da 26 a 30 unità terapeutiche
- 99.07.37 †↔ Trasfusione di plasma fresco congelato patogeno-inattivato (piFFP/PFC inattivato), da 31 a 35 unità terapeutiche
- 99.07.38 †↔ Trasfusione di plasma fresco congelato patogeno-inattivato (piFFP/PFC inattivato), da 36 a 40 unità terapeutiche
- 99.07.3A †↔ Trasfusione di plasma fresco congelato patogeno-inattivato (piFFP/PFC inattivato), da 41 a 45 unità terapeutiche
- 99.07.3B †↔ Trasfusione di plasma fresco congelato patogeno-inattivato (piFFP/PFC inattivato), da 46 a 50 unità terapeutiche
- 99.07.3C †↔ Trasfusione di plasma fresco congelato patogeno-inattivato (piFFP/PFC inattivato), 51 e più unità terapeutiche
- 99.08 †↔ Trasfusione di plasma expander
- 99.09.10 †↔ Trapianto di granulociti, 1 -5 concentrati
- 99.09.12 †↔ Trasfusione di granulociti, da 6 a 10 concentrati
- 99.09.13 †↔ Trasfusione di granulociti, da 11 a 15 concentrati
- 99.09.14 †↔ Trasfusione di granulociti, da 16 a 20 concentrati
- 99.09.15 †↔ Trasfusione di granulociti, 21 e più concentrati
- 99.09.20 †↔ Trasfusione di linfociti da donatore, da fornitore esterno
- 99.09.23 †↔ Trasfusione di linfociti da donatore, da 1 a 3 concentrati
- 99.09.24 †↔ Trasfusione di linfociti da donatore, da 4 a 6 concentrati
- 99.09.25 †↔ Trasfusione di linfociti da donatore, più di 6 concentrati
- 99.09.30 †↔ Trasfusione di leucociti dopo coltura ex-vivo
- 99.0A †↔ Trasfusione di componenti del plasma e proteine plasmatiche prodotte geneticamente
- 99.15 †↔ Infusione parenterale di sostanze nutrizionali concentrate
- 99.18 †↔ Iniezione o infusione di elettroliti
- 99.1A †↔ Iniezione, infusione o somministrazione per via orale di betabloccanti per la terapia dell'emangioma infantile in neonati e lattanti
- 99.22.16 †↔ Iniezione di sostanza antiinfettiva, fino a 3 giorni di trattamento
- 99.22.17 †↔ Iniezione di sostanza antiinfettiva, da almeno 4 a 6 giorni di trattamento
- 99.22.18 †↔ Iniezione di sostanza antiinfettiva, da almeno 7 a 13 giorni di trattamento
- 99.22.1A †↔ Iniezione di sostanza antiinfettiva, da almeno 14 a 27 giorni di trattamento
- 99.22.1B †↔ Iniezione di sostanza antiinfettiva, 28 e più giorni di trattamento
- 99.83 †↔ Altra fototerapia

### Procedura P05-8

- 99.81.20 †↔ Ipotermia sistemica

### Procedura P05-9

- 99.B7.22 †↔ Terapia intensiva complessa in età infantile (procedura di base), da 393 a 588 punti risorse
- 99.B7.23 †↔ Terapia intensiva complessa in età infantile (procedura di base), da 589 a 784 punti risorse
- 99.B7.24 †↔ Terapia intensiva complessa in età infantile (procedura di base), da 785 a 980 punti risorse
- 99.B7.25 †↔ Terapia intensiva complessa in età infantile (procedura di base), da 981 a 1176 punti risorse
- 99.B7.26 †↔ Terapia intensiva complessa in età infantile (procedura di base), da 1177 a 1470 punti risorse
- 99.B7.27 †↔ Terapia intensiva complessa in età infantile (procedura di base), da 1471 a 1764 punti risorse
- 99.B7.28 †↔ Terapia intensiva complessa in età infantile (procedura di base), da 1765 a 2058 punti risorse
- 99.B7.2A †↔ Terapia intensiva complessa in età infantile (procedura di base), da 2059 a 2352 punti risorse
- 99.B7.2B †↔ Terapia intensiva complessa in età infantile (procedura di base), da 2353 a 2646 punti risorse
- 99.B7.2C †↔ Terapia intensiva complessa in età infantile (procedura di base), da 2647 a 2940 punti risorse





99.B8.3E ‡↔	Trattamento complesso IMC in età neonatale, da 3431 a 3920 punti risorse	99.B8.3K ‡↔	Trattamento complesso IMC in età neonatale, da 7841 a 9800 punti risorse
99.B8.3F ‡↔	Trattamento complesso IMC in età neonatale, da 3921 a 4410 punti risorse	99.B8.3L ‡↔	Trattamento complesso IMC in età neonatale, da 9801 a 11760 punti risorse
99.B8.3G ‡↔	Trattamento complesso IMC in età neonatale, da 4411 a 4900 punti risorse	99.B8.3M ‡↔	Trattamento complesso IMC in età neonatale, da 11761 a 13720 punti risorse
99.B8.3H ‡↔	Trattamento complesso IMC in età neonatale, da 4901 a 5880 punti risorse	99.B8.3N ‡↔	Trattamento complesso IMC in età neonatale, da 13721 a 16660 punti risorse
99.B8.3I ‡↔	Trattamento complesso IMC in età neonatale, da 5881 a 6860 punti risorse	99.B8.3O ‡↔	Trattamento complesso IMC in età neonatale, da 16661 a 19600 punti risorse
99.B8.3J ‡↔	Trattamento complesso IMC in età neonatale, da 6861 a 7840 punti risorse	99.B8.3P ‡↔	Trattamento complesso IMC in età neonatale, 19601 e più punti risorse

**ADRG P37****Neonato con terapia intensiva complessa / trattamento complesso IMC > 4900 punti risorse**

Di cui almeno uno Procedura nella tabella P37-1

**DRG P37Z****Neonato con terapia intensiva complessa / trattamento complesso IMC > 4900 punti risorse****Procedura P37-1**

99.B7.2H ‡↔	Terapia intensiva complessa in età infantile (procedura di base), da 4901 a 5880 punti risorse	99.B8.2H ‡↔	Trattamento complesso IMC in età infantile, da 4901 a 5880 punti risorse
99.B7.2I ‡↔	Terapia intensiva complessa in età infantile (procedura di base), da 5881 a 6860 punti risorse	99.B8.2I ‡↔	Trattamento complesso IMC in età infantile, da 5881 a 6860 punti risorse
99.B7.2J ‡↔	Terapia intensiva complessa in età infantile (procedura di base), da 6861 a 7840 punti risorse	99.B8.2J ‡↔	Trattamento complesso IMC in età infantile, da 6861 a 7840 punti risorse
99.B7.2K ‡↔	Terapia intensiva complessa in età infantile (procedura di base), da 7841 a 9800 punti risorse	99.B8.2K ‡↔	Trattamento complesso IMC in età infantile, da 7841 a 9800 punti risorse
99.B7.2L ‡↔	Terapia intensiva complessa in età infantile (procedura di base), da 9801 a 11760 punti risorse	99.B8.2L ‡↔	Trattamento complesso IMC in età infantile, da 9801 a 11760 punti risorse
99.B7.2M ‡↔	Terapia intensiva complessa in età infantile (procedura di base), da 11761 a 13720 punti risorse	99.B8.2M ‡↔	Trattamento complesso IMC in età infantile, da 11761 a 13720 punti risorse
99.B7.2N ‡↔	Terapia intensiva complessa in età infantile (procedura di base), da 13721 a 16660 punti risorse	99.B8.2N ‡↔	Trattamento complesso IMC in età infantile, da 13721 a 16660 punti risorse
99.B7.2O ‡↔	Terapia intensiva complessa in età infantile (procedura di base), da 16661 a 19600 punti risorse	99.B8.2O ‡↔	Trattamento complesso IMC in età infantile, da 16661 a 19600 punti risorse
99.B7.2P ‡↔	Terapia intensiva complessa in età infantile (procedura di base), 19601 e più punti risorse	99.B8.2P ‡↔	Trattamento complesso IMC in età infantile, 19601 e più punti risorse
99.B7.3H ‡↔	Terapia intensiva complessa in età neonatale (procedura di base), da 4901 a 5880 punti risorse	99.B8.3H ‡↔	Trattamento complesso IMC in età neonatale, da 4901 a 5880 punti risorse
99.B7.3I ‡↔	Terapia intensiva complessa in età neonatale (procedura di base), da 5881 a 6860 punti risorse	99.B8.3I ‡↔	Trattamento complesso IMC in età neonatale, da 5881 a 6860 punti risorse
99.B7.3J ‡↔	Terapia intensiva complessa in età neonatale (procedura di base), da 6861 a 7840 punti risorse	99.B8.3J ‡↔	Trattamento complesso IMC in età neonatale, da 6861 a 7840 punti risorse
99.B7.3K ‡↔	Terapia intensiva complessa in età neonatale (procedura di base), da 7841 a 9800 punti risorse	99.B8.3K ‡↔	Trattamento complesso IMC in età neonatale, da 7841 a 9800 punti risorse
99.B7.3L ‡↔	Terapia intensiva complessa in età neonatale (procedura di base), da 9801 a 11760 punti risorse	99.B8.3L ‡↔	Trattamento complesso IMC in età neonatale, da 9801 a 11760 punti risorse
99.B7.3M ‡↔	Terapia intensiva complessa in età neonatale (procedura di base), da 11761 a 13720 punti risorse	99.B8.3M ‡↔	Trattamento complesso IMC in età neonatale, da 11761 a 13720 punti risorse
99.B7.3N ‡↔	Terapia intensiva complessa in età neonatale (procedura di base), da 13721 a 16660 punti risorse	99.B8.3N ‡↔	Trattamento complesso IMC in età neonatale, da 13721 a 16660 punti risorse
99.B7.3O ‡↔	Terapia intensiva complessa in età neonatale (procedura di base), da 16661 a 19600 punti risorse	99.B8.3O ‡↔	Trattamento complesso IMC in età neonatale, da 16661 a 19600 punti risorse
99.B7.3P ‡↔	Terapia intensiva complessa in età neonatale (procedura di base), 19601 e più punti risorse	99.B8.3P ‡↔	Trattamento complesso IMC in età neonatale, 19601 e più punti risorse

**ADRG P60****Neonato, morto o trasferito < 5 giorni dopo l'ammissione senza procedura OR significativa, senza respirazione assistita > 95 ore**

Durata del soggiorno < 5 Tage e (Modo di dimissione è (06) o (07)) e solo OR-Procedure da tabella P60-1 e Tempo di respirazione artificiale < 96 Stunden

**DRG P60A****Neonato, morto, un giorno di degenza, senza procedura specifica e non trasferito da un altro ospedale**

(Modo di dimissione è uguale (07) o Tempo di respirazione artificiale > 24 Stunden) e (Modo di dimissione è uguale (07) e durata del soggiorno è uguale 1 Tage e Modo di ricovero è uguale (01) e Procedura non nella tabella P60-2)

**DRG P60B****Neonato, morto o trasferito < 5 giorni dopo l'ammissione senza procedura OR significativa, o con respirazione assistita > 24 ore e < 96 ore**

Modo di dimissione è uguale (07) o Tempo di respirazione artificiale > 24 Stunden

**DRG P60C****Neonato, trasferito < 5 giorni dopo l'ammissione o altre costellazioni in casa per partorienti****Procedura P60-1**

53.00 ↔	Riparazione di ernia inguinale, NAS	53.07.11 ↔	Riparazione di ernia inguinale, per via laparoscopica, senza impianto di membrane o reti
53.06.11 ↔	Riparazione di ernia inguinale, chirurgica a cielo aperto, senza impianto di membrane o reti	53.07.21 ↔	Riparazione di ernia inguinale, per via laparoscopica, con impianto di membrane e reti
53.06.21 ↔	Riparazione di ernia inguinale, chirurgica a cielo aperto, con impianto di membrane e reti	53.09 ↔	Riparazione di ernia inguinale, altro

**Procedura P60-2**

00.10 ‡↔	Impianto di sostanze chemioterapiche	00.66.33 ↔	Intervento vascolare percutaneo transluminale sulle coronarie mediante rimozione di corpo estraneo
00.11 ‡↔	Infusione di drotrecogin alfa (attivato)	00.66.35 ↔	Intervento vascolare percutaneo transluminale sulle coronarie mediante embolizzazione selettiva
00.17 ‡↔	Infusione di sostanza vasocostrittiva	00.66.36 ↔	Intervento vascolare percutaneo transluminale sulle coronarie mediante trombectomia
00.21 ‡↔	Diagnostica per immagine endovascolare di vasi cerebrali extracranici	00.66.99 ↔	Angioplastica coronarica transluminale percutanea [PTCA] o aterectomia coronarica, altro
00.22 ‡↔	Diagnostica per immagine di vasi intratoracici	00.91.21 ‡↔	Trapianto da un donatore vivente apparentato, ABO incompatibile
00.23 ‡↔	Diagnostica per immagine endovascolare di vasi periferici	00.92.11 ‡↔	Trapianto da un donatore vivente non apparentato, ABO incompatibile
00.25 ‡↔	Diagnostica per immagine endovascolare di vasi renali	00.93.21 ‡↔	Trapianto da un cadavere, ABO incompatibile
00.28 ‡↔	Diagnostica per immagine endovascolare, altri vasi specifici	00.94.31 ‡↔	Monitoraggio neurofisiologico intraoperatorio, da più di 4 a 8 ore
00.41 ‡↔	Intervento su due vasi	00.94.32 ‡↔	Monitoraggio neurofisiologico intraoperatorio, da più di 8 a 12 ore
00.42 ‡↔	Intervento su tre vasi	00.94.33 ‡↔	Monitoraggio neurofisiologico intraoperatorio, più di 12 ore
00.43 ‡↔	Intervento su quattro o più vasi	00.99.30 ‡↔	Tecnica laser
00.44 ‡↔	Procedura su biforcazione di vasi sanguigni	00.99.80 ‡↔	Terapia ibrida
00.4C.13 ‡↔	Inserzione di 3 palloncini a rilascio di sostanza medicamentosa	00.9A.61 ‡↔	Utilizzo di impianti personalizzati fabbricati prima dell'intervento sulla base di ricostruzioni tridimensionali di immagini
00.4C.14 ‡↔	Inserzione di 4 e più palloncini a rilascio di sostanza medicamentosa	00.9A.62 ‡↔	Utilizzo di impianti personalizzati adattati prima dell'intervento sulla base di ricostruzioni tridimensionali di immagini
00.66.00 ↔	Angioplastica coronarica transluminale percutanea [PTCA] o aterectomia coronarica, NAS	00.9A.63 ‡↔	Utilizzo di modelli personalizzati fabbricati prima dell'intervento sulla base di ricostruzioni tridimensionali di immagini per navigazione (comprende: incisione, trapanazione, posizionamento)
00.66.10 ↔	Chiusura percutanea transluminale di fistola coronarica	00.9A.64 ‡↔	Utilizzo di impianti personalizzati predisposti prima dell'intervento tramite immagini 3D nonché stampanti 3D
00.66.20 ↔	Angioplastica coronarica [PTCA], mediante palloncino, NAS	00.9C.11 ‡↔	Interventi multipli in un solo tempo operatorio su 2 raggi metacarpi e digitali
00.66.21 ↔	Angioplastica coronarica [PTCA] mediante palloncino a rilascio di sostanza medicamentosa		
00.66.22 ↔	Angioplastica coronarica [PTCA] mediante palloncino rivestito di anticorpi		
00.66.29 ↔	Angioplastica coronarica [PTCA], mediante palloncino, altro		
00.66.30 ↔	Angioplastica coronarica [PTCA] per rotablazione		
00.66.31 ↔	Intervento vascolare percutaneo transluminale sulle coronarie mediante angioplastica con laser		
00.66.32 ↔	Intervento vascolare percutaneo transluminale sulle coronarie mediante aterectomia		

00.9C.12 ‡↔	Interventi multipli in un solo tempo operatorio su 3 raggi metacarpali e digitali	01.24.13 ↔	Altra craniotomia, Inserzione di materiale alloplastico o di sistema di somministrazione farmacologica nelle ossa del cranio o nello spazio epidurale
00.9C.13 ‡↔	Interventi multipli in un solo tempo operatorio su 4 raggi metacarpali e digitali	01.24.14 ↔	Altra craniotomia, rimozione di materiale alloplastico o di sistema di somministrazione farmacologica dalle ossa del cranio o dallo spazio epidurale
00.9C.14 ‡↔	Interventi multipli in un solo tempo operatorio su 5 e più raggi metacarpali e digitali	01.24.15 ↔	Altra craniotomia, Rimozione di corpo estraneo dalle ossa del cranio o dallo spazio epidurale
00.9C.21 ‡↔	Interventi multipli in un solo tempo operatorio su 2 raggi metatarsali e digitali	01.24.16 ↔	Altra craniotomia, altro drenaggio di liquido epidurale o per altri motivi
00.9C.22 ‡↔	Interventi multipli in un solo tempo operatorio su 3 raggi metatarsali e digitali	01.24.20 ↔	Craniotomia della calotta quale approccio chirurgico, NAS
00.9C.23 ‡↔	Interventi multipli in un solo tempo operatorio su 4 raggi metatarsali e digitali	01.24.21 ↔	Trapanazione della calotta quale approccio chirurgico
00.9C.24 ‡↔	Interventi multipli in un solo tempo operatorio su 5 e più raggi metatarsali e digitali	01.24.22 ↔	Apertura del cranio guidata da stereotassi attraverso la calotta quale approccio chirurgico
01.10 ‡↔	Monitoraggio della pressione intracranica	01.24.29 ↔	Craniotomia della calotta quale approccio chirurgico, altro
01.11.00 ↔	Biopsia chiusa [percutanea] [agobiopsia] delle meningi cerebrali, NAS	01.24.30 ↔	Approccio alla base del cranio, NAS
01.11.10 ↔	Biopsia stereotassica chiusa [percutanea] [agobiopsia] delle meningi cerebrali	01.24.31 ↔	Approccio alla base del cranio, transorale
01.11.99 ↔	Biopsia chiusa [percutanea] [agobiopsia] delle meningi cerebrali, altro	01.24.32 ↔	Approccio alla base del cranio, transorale con scissione del palato molle
01.12.00 ↔	Biopsia mediante craniotomia (a cielo aperto) delle meningi cerebrali, NAS	01.24.33 ↔	Approccio alla base del cranio, transorale con apertura sia del palato molle che del palato duro
01.12.10 ↔	Biopsia stereotassica mediante craniotomia (a cielo aperto) delle meningi cerebrali	01.24.34 ↔	Approccio alla base del cranio, transfenoidale
01.12.99 ↔	Biopsia mediante craniotomia (a cielo aperto) delle meningi cerebrali, altro	01.24.35 ↔	Approccio alla base del cranio, transetmoidale
01.13.00 ↔	Biopsia chiusa [percutanea] [agobiopsia] di lesione cerebrale, NAS	01.24.36 ↔	Approccio alla base del cranio, transmastoidale
01.13.10 ↔	Biopsia stereotassica chiusa [percutanea] [agobiopsia] di lesione cerebrale	01.24.37 ↔	Approccio alla base del cranio, translabyrinthico
01.13.99 ↔	Biopsia chiusa [percutanea] [agobiopsia] di lesione cerebrale, altro	01.24.38 ↔	Approccio alla base del cranio, transpiramidale
01.14.00 ↔	Biopsia a cielo aperto del cervello, NAS	01.24.39 ↔	Approccio alla base del cranio, altro
01.14.10 ↔	Biopsia stereotassica a cielo aperto del cervello	01.24.3A ↔	Approccio alla base del cranio, transcondilico
01.14.99 ↔	Biopsia a cielo aperto del cervello, altro	01.24.3B ↔	Approccio alla base del cranio, transorbitale
01.15 ↔	Biopsia del cranio	01.24.3C ↔	Approccio alla base del cranio, con osteotomia tipo Le Fort I
01.16.09 ‡↔	Monitoraggio dell'ossigenazione intracranica (PtiO2), altro	01.24.3D ↔	Approccio alla base del cranio, transnasale-transcribriforme
01.16.11 ‡↔	Monitoraggio dell'ossigenazione intracranica (PtiO2), invasivo	01.24.3E ↔	Approccio alla base del cranio, transnasale-transclivale
01.16.12 ‡↔	Monitoraggio dell'ossigenazione intracranica (PtiO2), non invasivo	01.24.3F ↔	Approccio alla base del cranio, transorale-transclivale
01.17 ‡↔	Monitoraggio della temperatura cerebrale	01.24.3G ↔	Approccio alla base del cranio, transnasale-transpterigoideo
01.18.20 ↔	Biopsia a cielo aperto di vaso sanguigno intracranico	01.24.99 ↔	Altra craniotomia, altro
01.18.21 ↔	Biopsia stereotassica a cielo aperto di vaso sanguigno intracranico	01.25.00 ↔	Altra craniectomia, NAS
01.18.29 ↔	Biopsia a cielo aperto di vaso sanguigno intracranico, altro	01.25.10 ↔	Altra craniectomia con decompressione
01.21 ↔	Incisione e drenaggio dei seni cranici	01.25.11 ↔	Altra craniectomia per evacuazione di ematoma epidurale
01.23.00 ↔	Riapertura di pregressa craniotomia, NAS	01.25.12 ↔	Altra craniectomia per evacuazione di empiema epidurale
01.23.10 ↔	Riapertura di pregressa craniotomia con inserzione di drenaggio	01.25.13 ↔	Altra craniectomia per rimozione di corpo estraneo dalle ossa del cranio o dallo spazio epidurale
01.23.20 ↔	Riapertura di pregressa craniotomia con rimozione di materiale alloplastico o di sistema di somministrazione farmacologica dalle ossa del cranio	01.25.14 ↔	Altra craniectomia, Inserzione di materiale alloplastico o di sistema di somministrazione farmacologica nelle ossa del cranio o nello spazio epidurale
01.23.21 ↔	Riapertura di pregressa craniotomia con rimozione di materiale alloplastico o di sistema di somministrazione farmacologica dallo spazio epidurale	01.25.19 ↔	Altra craniectomia, per drenaggio di liquido epidurale o per altri motivi
01.23.29 ↔	Riapertura di pregressa craniotomia con rimozione di altro materiale	01.25.20 ↔	Altra craniectomia, Nuova craniectomia con inserzione di drenaggio
01.23.99 ↔	Riapertura di pregressa craniotomia, altro	01.25.21 ↔	Altra craniectomia, Nuova craniectomia per rimozione di materiale alloplastico o di sistema di somministrazione farmacologica dalle ossa del cranio o dallo spazio epidurale
01.24.00 ↔	Altra craniotomia, NAS	01.25.99 ↔	Altra craniectomia, altro
01.24.10 ↔	Altra craniotomia con decompressione	01.26 ↔	Inserzione e sostituzione di catetere nella cavità cranica o nel tessuto cerebrale
01.24.11 ↔	Altra craniotomia per evacuazione di ematoma epidurale	01.28 ↔	Inserzione di catetere(i) intracranico(i) attraverso foro(i) di trapanazione
01.24.12 ↔	Altra craniotomia per evacuazione di empiema epidurale	01.29.00 ↔	Revisione senza sostituzione di catetere(i) nella cavità cranica o nel tessuto cerebrale, NAS
		01.29.10 ↔	Revisione stereotassica senza sostituzione di cateteri intracerebrali per infusione intraventricolare

01.29.99 ↔	Revisione senza sostituzione di catetere(i) nella cavità cranica o nel tessuto cerebrale, altro	01.53.11 ↔	Lobectomia cerebrale, tessuto tumorale intracerebrale di origine extracerebrale
01.31.00 ↔	Incisione delle meningi cerebrali, NAS	01.53.99 ↔	Lobectomia cerebrale, altro
01.31.10 ↔	Incisione delle meningi cerebrali per evacuazione di ematoma (igroma) subdurale	01.59 ↔	Altre asportazioni o altri interventi di distruzione sul cervello e sulle meningi cerebrali, altro
01.31.11 ↔	Incisione delle meningi cerebrali per evacuazione di empiema subdurale	01.6X.10 ↔	Asportazione e distruzione di tessuto tumorale dalla base del cranio
01.31.20 ↔	Incisione delle meningi cerebrali per drenaggio di liquido subdurale e subaracnoideo	01.6X.11 ↔	Asportazione e distruzione di tessuto tumorale dalla calotta
01.31.99 ↔	Incisione delle meningi cerebrali, altro	01.6X.20 ↔	Asportazione e distruzione di altro tessuto patologico dalla base del cranio
01.32.00 ↔	Lobotomia e trattotomia, NAS	01.6X.21 ↔	Asportazione e distruzione di altro tessuto patologico dalla calotta
01.32.10 ↔	Lobotomia e trattotomia, Cingolotomia	01.6X.22 ↔	Asportazione e distruzione di altro tessuto patologico dalla base del cranio e dalla calotta con meningi cerebrali
01.32.11 ↔	Lobotomia e trattotomia, Transezione subpiale	02.01 ↔	Apertura di suture del cranio
01.32.12 ↔	Lobotomia e trattotomia, Lobotomie multiple	02.02 ↔	Riposizionamento di frammenti di frattura affossata del cranio
01.32.20 ↔	Lobotomia e trattotomia, Interruzione stereotassica di sistemi di vie encefaliche	02.03 ↔	Formazione di opercoli cranici
01.32.99 ↔	Lobotomia e trattotomia, altro	02.04.00 ↔	Innesto osseo sul cranio, NAS
01.39.00 ↔	Altre incisioni cerebrali, NAS	02.04.10 ↔	Innesto osseo sul cranio, calotta cranica
01.39.10 ↔	Altre incisioni cerebrali per evacuazione di ematoma intracerebrale	02.04.99 ↔	Innesto osseo sul cranio, altro
01.39.11 ↔	Altre incisioni cerebrali per evacuazione di ascesso intracerebrale	02.05.00 ↔	Inserzione di placca cranica, NAS
01.39.19 ↔	Altre incisioni cerebrali, evacuazione di altro liquido intracerebrale	02.05.10 ↔	Inserzione di impianto CAD nel neurocranio senza interessamento dello splancnocranio, difetto semplice
01.39.20 ↔	Altre incisioni cerebrali, Evacuazione stereotassica di ematoma intracranico	02.05.11 ↔	Inserzione di impianto CAD nel neurocranio senza interessamento dello splancnocranio, difetto maggiore o complesso
01.39.21 ↔	Altre incisioni cerebrali, Evacuazione stereotassica di ascesso intracranico	02.05.20 ↔	Inserzione di impianto CAD nel neurocranio con interessamento di orbita, regione temporale o seno frontale, fino a 2 regioni
01.39.29 ↔	Altre incisioni cerebrali, Evacuazione stereotassica di altro liquido intracranico	02.05.30 ↔	Inserzione di impianto CAD nel neurocranio con interessamento di più regioni dello splancnocranio, da 3 regioni
01.39.30 ↔	Altre incisioni cerebrali, Rimozione di corpo estraneo intracerebrale	02.05.41 ↔	Reinserzione di placca cranica autologa
01.39.40 ↔	Inserzione di drenaggio esterno nel sistema liquorale (es. ventricolare, cisternale, subdurale)	02.05.99 ↔	Inserzione di placca cranica, altro
01.39.41 ↔	Inserzione di serbatoio nel sistema liquorale (es. ventricolare, cisternale, subdurale)	02.06.00 ↔	Altri tipi di osteoplastica del cranio, NAS
01.39.42 ↔	Rimozione di serbatoio dal sistema liquorale (es. ventricolare, cisternale, subdurale)	02.06.10 ↔	Cranioplastica fronto-orbitale per spostamento osseo
01.39.50 ↔	Rimozione di impianto intracranico	02.06.20 ↔	Riparazione del neurocranio senza interessamento dello splancnocranio, con impianto semplice (cemento osseo, materiale alloplastico)
01.39.99 ↔	Altre incisioni cerebrali, altro	02.06.30 ↔	Riparazione di neurocranio e splancnocranio o del solo splancnocranio, con impianto semplice (cemento osseo, materiale alloplastico)
01.41 ↔	Interventi sul talamo	02.06.99 ↔	Altri tipi di osteoplastica del cranio, altro
01.42 ↔	Interventi sul globo pallido	02.07 ↔	Rimozione di placca del cranio
01.51.00 ↔	Asportazione e distruzione di lesione o tessuto del cervello e delle meningi cerebrali, NAS	02.11 ↔	Sutura semplice della dura madre
01.51.10 ↔	Asportazione di tessuto tumorale dalle meningi cerebrali con isolamento di tessuto adiacente infiltrato	02.12.00 ↔	Altra riparazione delle meningi cerebrali, NAS
01.51.19 ↔	Asportazione di lesione o di tessuto delle meningi cerebrali, altro	02.12.10 ↔	Altra riparazione delle meningi cerebrali senza cranioplastica
01.51.21 ↔	Asportazione di tessuto tumorale intracerebrale di origine cerebrale	02.12.20 ↔	Altra riparazione delle meningi cerebrali con cranioplastica
01.51.22 ↔	Asportazione di tessuto tumorale intracerebrale di origine extracerebrale	02.12.21 ↔	Altra duraplastica con cranioplastica della convessità
01.51.29 ↔	Asportazione di lesione o tessuto del cervello, altro	02.12.22 ↔	Altra duraplastica con cranioplastica del passaggio craniocervicale
01.51.31 ↔	Distruzione di lesione o tessuto delle meningi cerebrali	02.12.31 ↔	Duraplastica frontobasale con lembo peduncolato
01.51.41 ↔	Distruzione di tessuto tumorale intracerebrale di origine cerebrale	02.12.99 ↔	Altra riparazione delle meningi cerebrali, altro
01.51.42 ↔	Distruzione di tessuto tumorale intracerebrale di origine extracerebrale	02.13 ↔	Legatura dei vasi delle meningi
01.51.49 ↔	Distruzione di lesione o di tessuto cerebrale, altro	02.14 ↔	Plessectomia coroidea
01.52.00 ↔	Emisferectomia, NAS	02.2 ↔	Ventricolostomia
01.52.10 ↔	Emisferectomia, tessuto tumorale intracerebrale di origine cerebrale	02.31 ↔	Shunt fra ventricolo e strutture del capo e del collo
01.52.11 ↔	Emisferectomia, tessuto tumorale intracerebrale di origine extracerebrale	02.32 ↔	Shunt fra ventricolo e sistema circolatorio
01.52.99 ↔	Emisferectomia, altro	02.33 ↔	Shunt fra ventricolo e cavità toracica
01.53.00 ↔	Lobectomia cerebrale, NAS	02.34 ↔	Shunt fra ventricolo, cavità addominale e i suoi organi
01.53.10 ↔	Lobectomia cerebrale, tessuto tumorale intracerebrale di origine cerebrale	02.35 ↔	Shunt fra ventricolo ed apparato urinario
		02.39 ↔	Altri interventi per il drenaggio ventricolare

02.41.00 ↔ Irrigazione ed esplorazione di shunt ventricolare, NAS	02.98.10 ↔ Impianto o sostituzione di pompa di infusione totalmente impiantabile per infusione intraventricolare, NAS
02.41.10 ↔ Irrigazione ed esplorazione di shunt ventricolare, parte centrale	02.98.11 ↔ Impianto o sostituzione di pompa di infusione totalmente impiantabile per infusione intraventricolare con profilo giornaliero variabile programmabile
02.41.20 ↔ Irrigazione ed esplorazione di shunt ventricolare, parte periferica	02.98.12 ↔ Impianto o sostituzione di pompa di infusione totalmente impiantabile per infusione intraventricolare con flusso costante
02.41.99 ↔ Irrigazione ed esplorazione di shunt ventricolare, altro	02.98.19 ↔ Impianto o sostituzione di pompa di infusione totalmente impiantabile per infusione intraventricolare, altro
02.42.00 ↔ Sostituzione di shunt ventricolare, NAS	02.99.10 ↔ Interventi stereotassici sul sistema liquorale
02.42.10 ↔ Sostituzione di shunt ventricolare, parte centrale	02.99.11 ↔ Impianto o espianto stereotassico di materiale radioattivo quale intervento indipendente
02.42.20 ↔ Sostituzione di shunt ventricolare, parte periferica	02.99.12 ↔ Impianto stereotassico di tessuto nel cranio, nel cervello e nelle meningi cerebrali
02.42.99 ↔ Sostituzione di shunt ventricolare, altro	02.99.13 ↔ Instillazione stereotassica di medicinali quale intervento indipendente
02.43 ↔ Rimozione di shunt ventricolare	02.99.14 ↔ Impianto, revisione o sostituzione stereotassica di cateteri intracerebrali per infusione intraventricolare
02.51.00 ↔ Sinangiosi, NAS	02.99.20 ↔ Conversione di shunt liquorale (o derivazione di liquido cerebrospinale) in derivazione multipla
02.51.11 ↔ EDAS (encefalo-duro-arterio-sinangiosi)	02.99.29 ↔ Altra revisione e rimozione di derivazioni liquorali
02.51.12 ↔ EDS (encefalo-duro-sinangiosi), posa della dura madre invertita sulla corteccia cerebrale	02.99.30 ↔ Impianto o sostituzione di sonda di misura intracranica
02.51.13 ↔ EDS (encefalo-duro-sinangiosi), posa di un'arteria e della dura madre invertita sulla corteccia cerebrale	02.99.31 ↔ Revisione senza sostituzione di sonda di misura intracranica
02.51.14 ↔ EMS (encefalo-mio-sinangiosi)	02.99.40 ↔ Impianto o sostituzione di neuroprotesi
02.51.15 ↔ EGPS (encefalo-galea-periostio-sinangiosi)	02.99.41 ↔ Revisione senza sostituzione di neuroprotesi
02.51.99 ↔ Sinangiosi, altro	02.99.50 ↔ Impianto e rimozione di sistema di cateteri a palloncino per brachiterapia intracerebrale
02.91 ↔ Separazione di aderenze corticali	02.99.90 ↔ Altri interventi stereotassici sul cranio, sul cervello e sulle meningi
02.92 ↔ Interventi riparativi sul cervello	02.9A.11 ‡↔ Impianto o sostituzione di neurostimolatore con elettrodi integrati per la stimolazione del ganglio sfenopalatino (SPG)
02.93.30 ↔ Impianto o sostituzione di elettrodi per la neurostimolazione centrale, NAS	03.03.09 ↔ Laminotomia, laminectomia e laminoplastica, altro
02.93.31 ↔ Impianto o sostituzione di microelettrodi temporanei per derivazione e stimolazione uniloculare	03.03.11 ↔ Laminotomia, 1 segmento
02.93.32 ↔ Impianto o sostituzione di microelettrodi temporanei per derivazione e stimolazione multiloculare	03.03.12 ↔ Laminotomia, 2 segmenti
02.93.33 ↔ Impianto o sostituzione di microelettrodi permanenti per derivazione e stimolazione uniloculare	03.03.13 ↔ Laminotomia, 3 segmenti
02.93.34 ↔ Impianto o sostituzione di microelettrodi permanenti per derivazione e stimolazione multiloculare	03.03.14 ↔ Laminotomia, 4 segmenti
02.93.39 ↔ Impianto o sostituzione di elettrodi per la neurostimolazione centrale, altro	03.03.15 ↔ Laminotomia, 5 segmenti
02.93.40 ↔ Revisione senza sostituzione di elettrodi per la neurostimolazione centrale, NAS	03.03.16 ↔ Laminotomia, 6 segmenti
02.93.41 ↔ Revisione senza sostituzione di elettrodi per la neurostimolazione centrale, stereotassica, sistema a elettrodo singolo permanente per la stimolazione permanente	03.03.17 ↔ Laminotomia, 7 segmenti
02.93.42 ↔ Revisione senza sostituzione di elettrodi per la neurostimolazione centrale, stereotassica, sistema a più elettrodi permanenti per la stimolazione permanente	03.03.18 ↔ Laminotomia, 8 segmenti
02.93.49 ↔ Revisione senza sostituzione di elettrodi per la neurostimolazione centrale, altro	03.03.1A ↔ Laminotomia, 9 segmenti
02.93.51 ↔ Rimozione di elettrodi per la neurostimolazione centrale	03.03.1B ↔ Laminotomia, 10 e più segmenti
02.94 ‡↔ Applicazione o sostituzione di trazione transcutanea cranica o dispositivo di halo	03.03.21 ↔ Emilaminectomia, 1 segmento
02.96 ↔ Applicazione di elettrodi sfenoidali	03.03.22 ↔ Emilaminectomia, 2 segmenti
02.97.10 ↔ Impianto o sostituzione di neurostimolatore per la neurostimolazione centrale, NAS	03.03.23 ↔ Emilaminectomia, 3 segmenti
02.97.11 ↔ Impianto o sostituzione di neurostimolatore per la neurostimolazione centrale, sistema a elettrodo singolo, non ricaricabile	03.03.24 ↔ Emilaminectomia, 4 segmenti
02.97.12 ↔ Impianto o sostituzione di neurostimolatore per la neurostimolazione centrale, sistema a più elettrodi, non ricaricabile	03.03.25 ↔ Emilaminectomia, 5 segmenti
02.97.14 ↔ Impianto o sostituzione di neurostimolatore per la neurostimolazione centrale, sistema a più elettrodi, ricaricabile, omnidirezionale	03.03.26 ↔ Emilaminectomia, 6 segmenti
02.97.15 ↔ Impianto o sostituzione di neurostimolatore per la neurostimolazione centrale, sistema a più elettrodi, ricaricabile, bidirezionale	03.03.27 ↔ Emilaminectomia, 7 segmenti
02.97.19 ↔ Impianto o sostituzione di neurostimolatore per la neurostimolazione centrale, altro	03.03.28 ↔ Emilaminectomia, 8 segmenti
	03.03.2A ↔ Emilaminectomia, 9 segmenti
	03.03.2B ↔ Emilaminectomia, 10 e più segmenti
	03.03.31 ↔ Laminectomia, 1 segmento
	03.03.32 ↔ Laminectomia, 2 segmenti
	03.03.33 ↔ Laminectomia, 3 segmenti
	03.03.34 ↔ Laminectomia, 4 segmenti
	03.03.35 ↔ Laminectomia, 5 segmenti
	03.03.36 ↔ Laminectomia, 6 segmenti
	03.03.37 ↔ Laminectomia, 7 segmenti
	03.03.38 ↔ Laminectomia, 8 segmenti
	03.03.3A ↔ Laminectomia, 9 segmenti
	03.03.3B ↔ Laminectomia, 10 e più segmenti
	03.03.41 ↔ Laminoplastica, 1 segmento
	03.03.42 ↔ Laminoplastica, 2 segmenti

03.03.43 ↔	Laminoplastica, 3 segmenti	03.32.21 ↔	Biopsia a cielo aperto del midollo spinale
03.03.44 ↔	Laminoplastica, 4 segmenti	03.32.22 ↔	Biopsia a cielo aperto delle meningi spinali
03.03.45 ↔	Laminoplastica, 5 segmenti	03.4X.10 ↔	Asportazione o distruzione di tessuto tumorale del midollo spinale (intramidollare)
03.03.46 ↔	Laminoplastica, 6 segmenti	03.4X.11 ↔	Asportazione o distruzione di tessuto tumorale delle meningi spinali e ossa
03.03.47 ↔	Laminoplastica, 7 segmenti	03.4X.12 ↔	Asportazione o distruzione di tessuto tumorale delle radici e dei gangli spinali
03.03.48 ↔	Laminoplastica, 8 segmenti	03.4X.19 ↔	Asportazione o distruzione di tessuto tumorale del midollo o delle meningi spinali, altro
03.03.4A ↔	Laminoplastica, 9 segmenti	03.4X.20 ↔	Asportazione o distruzione di altra lesione del midollo spinale (intramidollare)
03.03.4B ↔	Laminoplastica, 10 e più segmenti	03.4X.21 ↔	Asportazione o distruzione di altra lesione delle meningi spinali
03.04.11 ‡↔	Approccio chirurgico al passaggio craniocervicale, transorale	03.4X.22 ↔	Asportazione o distruzione di altra lesione delle radici e dei gangli spinali
03.04.12 ‡↔	Approccio chirurgico al passaggio craniocervicale, posteriore e dorsolaterale	03.4X.29 ↔	Asportazione o distruzione di altra lesione del midollo o delle meningi spinali, altro
03.04.21 ‡↔	Approccio chirurgico alla colonna cervicale, posteriore e dorsolaterale, 1 segmento	03.4X.99 ↔	Asportazione o distruzione di lesione del midollo o delle meningi spinali, altro
03.04.22 ‡↔	Approccio chirurgico alla colonna cervicale, posteriore e dorsolaterale, 2 segmenti	03.51 ↔	Riparazione di meningocele spinale
03.04.23 ‡↔	Approccio chirurgico alla colonna cervicale, posteriore e dorsolaterale, 3 e più segmenti	03.52 ↔	Riparazione di mielomeningocele spinale
03.04.24 ‡↔	Approccio chirurgico alla colonna cervicale, anteriore, 1 segmento	03.59.10 ↔	Altri interventi di riparazione o plastica sulle strutture del canale vertebrale, Chiusura di diastematomielia
03.04.25 ‡↔	Approccio chirurgico alla colonna cervicale, anteriore, 2 segmenti	03.59.11 ↔	Altri interventi di riparazione o plastica sulle strutture del canale vertebrale, Sezione di filo terminale
03.04.26 ‡↔	Approccio chirurgico alla colonna cervicale, anteriore, 3 e più segmenti	03.59.12 ↔	Altri interventi di riparazione o plastica sulle strutture del canale vertebrale, Chiusura di fistola spinale
03.04.31 ‡↔	Approccio chirurgico alla colonna toracica, posteriore e dorsolaterale, 1 segmento	03.59.13 ↔	Altri interventi di riparazione o plastica sulle strutture del canale vertebrale, plastica durale spinale
03.04.32 ‡↔	Approccio chirurgico alla colonna toracica, posteriore e dorsolaterale, 2 segmenti	03.59.99 ↔	Altri interventi di riparazione o plastica sulle strutture del canale vertebrale, altro
03.04.33 ‡↔	Approccio chirurgico alla colonna toracica, posteriore e dorsolaterale, 3 e più segmenti	03.6 ↔	Separazione di aderenze del midollo spinale e delle radici dei nervi
03.04.34 ‡↔	Approccio chirurgico alla colonna toracica, anteriore, 1 segmento	03.71 ↔	Shunt spinale subaracnoideo-peritoneale
03.04.35 ‡↔	Approccio chirurgico alla colonna toracica, anteriore, 2 segmenti	03.72 ↔	Shunt spinale subaracnoideo ureterale
03.04.36 ‡↔	Approccio chirurgico alla colonna toracica, anteriore, 3 e più segmenti	03.79 ↔	Shunt spinale, altro
03.04.41 ‡↔	Approccio chirurgico alla colonna lombare, posteriore e dorsolaterale, 1 segmento	03.91.21 ‡↔	Iniezione di anestetico nel canale vertebrale per anestesia durante esami e interventi
03.04.42 ‡↔	Approccio chirurgico alla colonna lombare, posteriore e dorsolaterale, 2 segmenti	03.93.10 ↔	Impianto o sostituzione di elettrodo(i) di neurostimolatore epidurale temporaneo, sistema a elettrodo singolo, stimolazione di prova
03.04.43 ‡↔	Approccio chirurgico alla colonna lombare, posteriore e dorsolaterale, 3 e più segmenti	03.93.11 ↔	Impianto o sostituzione di elettrodo(i) di neurostimolatore epidurale temporaneo, sistema a più elettrodi, stimolazione di prova
03.04.44 ‡↔	Approccio chirurgico alla colonna lombare, anteriore, 1 segmento	03.93.20 ↔	Impianto o sostituzione di elettrodo(i) di neurostimolatore epidurale permanente, sistema a elettrodo singolo, stimolazione continua, percutanea
03.04.45 ‡↔	Approccio chirurgico alla colonna lombare, anteriore, 2 segmenti	03.93.21 ↔	Impianto o sostituzione di elettrodo(i) di neurostimolatore epidurale permanente, sistema a più elettrodi, stimolazione continua, percutanea
03.04.46 ‡↔	Approccio chirurgico alla colonna lombare, anteriore, 3 e più segmenti	03.93.22 ↔	Impianto o sostituzione di elettrodo(i) di neurostimolatore epidurale permanente, sistema a elettrodo singolo, stimolazione continua, chirurgica a cielo aperto
03.04.51 ‡↔	Approccio all'osso sacro e al coccige, posteriore	03.93.23 ↔	Impianto o sostituzione di elettrodo(i) di neurostimolatore epidurale permanente, sistema a più elettrodi, stimolazione continua, chirurgica a cielo aperto
03.04.52 ‡↔	Approccio all'osso sacro e al coccige, anteriore	03.93.30 ↔	Impianto o sostituzione di elettrodo subdurale per stimolazione della radice anteriore
03.05.11 ↔	Incisione del canale vertebrale per drenaggio di liquido epidurale	03.93.99 ↔	Impianto o sostituzione di elettrodo(i) di neurostimolatore spinale, altro
03.05.12 ↔	Incisione del midollo e delle meningi spinali per drenaggio di liquido subdurale	03.97 ↔	Revisione di shunt spinale
03.05.13 ↔	Incisione del midollo e delle meningi spinali per drenaggio di liquido intramidollare	03.98 ↔	Rimozione di shunt spinale
03.05.21 ↔	Incisione di canale vertebrale per svuotamento di ematoma o empiema epidurale	03.99.09 ↔	Altri interventi sul midollo spinale e sulle strutture del canale vertebrale, altro
03.05.22 ↔	Incisione di midollo spinale e meningi spinali per svuotamento di ematoma o empiema subdurale		
03.05.23 ↔	Incisione di midollo spinale e meningi spinali per svuotamento di ematoma o ascesso intramidollare		
03.09 ↔	Esplorazione e decompressione del canale vertebrale, altro		
03.1 ↔	Sezione delle radici dei nervi intraspinali		
03.21 ↔	Cordotomia percutanea		
03.29 ↔	Cordotomia, altro		
03.32.09 ↔	Biopsia del midollo spinale o delle meningi spinali, altro		
03.32.11 ↔	Biopsia chiusa del midollo spinale		
03.32.12 ↔	Biopsia chiusa delle meningi spinali		

03.99.10 ↔	Interventi su vasi sanguigni intraspinali (es. legatura, distruzione, resezione)	04.03.31 ↔	Sezione o compressione mirata di nervi della spalla
03.99.19 ↔	Intervento su vasi sanguigni intraspinali, altro	04.03.32 ↔	Sezione o compressione mirata di nervi del braccio e della mano
03.99.20 ↔	Interventi sul sistema liquorale spinale, Inserzione di serbatoio sottocutaneo nel sistema liquorale spinale	04.03.33 ↔	Sezione o compressione mirata di nervi del tronco e delle estremità inferiori
03.99.21 ↔	Interventi sul sistema liquorale spinale, Revisione di serbatoio sottocutaneo, catetere o pompa per infusione intratecale ed epidurale di medicamenti	04.03.99 ↔	Sezione o compressione mirata di altri nervi cranici e periferici, altro
03.99.22 ↔	Interventi sul sistema liquorale spinale, Rimozione di serbatoio sottocutaneo dal sistema liquorale spinale	04.04.00 ↔	Altra incisione dei nervi cranici e periferici, NAS
03.99.29 ↔	Interventi sul sistema liquorale spinale, altro	04.04.10 ↔	Altra incisione del nervo vestibolo-cocleare
03.99.30 ↔	Revisione senza sostituzione di elettrodo(i) di neurostimolatore epidurale, elettrodo cilindrico, sistema a elettrodo singolo	04.04.11 ↔	Altra incisione del tratto intracranico di altri nervi cranici e gangli
03.99.31 ↔	Revisione senza sostituzione di elettrodo(i) di neurostimolatore epidurale, elettrodo cilindrico, sistema a più elettrodi	04.04.20 ↔	Altra incisione del tratto extracranico di nervi cranici
03.99.32 ↔	Revisione senza sostituzione di elettrodo(i) di neurostimolatore epidurale, elettrodo piatto, sistema a elettrodo singolo	04.04.30 ↔	Altra incisione del plesso brachiale
03.99.33 ↔	Revisione senza sostituzione di elettrodo(i) di neurostimolatore epidurale, elettrodo piatto, sistema a più elettrodi	04.04.31 ↔	Altra incisione di nervi della spalla
03.99.34 ↔	Revisione senza sostituzione di elettrodo(i) di neurostimolatore della radice anteriore	04.04.32 ↔	Altra incisione di nervi del braccio e della mano
03.99.40 ↔	Revisione senza sostituzione di catetere per infusione intratecale ed epidurale	04.04.33 ↔	Altra incisione di nervi del tronco e delle estremità inferiori
03.9A.10 ↔	Impianto o sostituzione di neurostimolatore per la neurostimolazione epidurale, NAS	04.04.99 ↔	Altra incisione dei nervi cranici e periferici, altro
03.9A.11 ↔	Impianto o sostituzione di neurostimolatore per la neurostimolazione epidurale, sistema a elettrodo singolo, non ricaricabile	04.05.00 ↔	Gangliectomia e distruzione del ganglio di Gasser, NAS
03.9A.12 ↔	Impianto o sostituzione di neurostimolatore per la neurostimolazione epidurale, sistema a più elettrodi, non ricaricabile	04.05.10 ↔	Gangliectomia del ganglio di Gasser
03.9A.13 ↔	Impianto o sostituzione di neurostimolatore per la neurostimolazione epidurale, sistema a più elettrodi, ricaricabile	04.05.20 ↔	Distruzione del ganglio di Gasser
03.9A.19 ↔	Impianto o sostituzione di neurostimolatore per la neurostimolazione epidurale, altro	04.05.99 ↔	Gangliectomia e distruzione del ganglio di Gasser, altro
03.9A.21 ↔	Impianto o sostituzione di neurostimolatore per la neurostimolazione della radice anteriore	04.06.00 ↔	Altre gangliectomie di nervi cranici o periferici, NAS
03.9B.10 ↔	Impianto o sostituzione di pompa di infusione totalmente impiantabile per infusione intratecale ed epidurale, NAS	04.06.10 ↔	Gangliectomia di gangli intracranici
03.9B.11 ↔	Impianto o sostituzione di pompa di infusione totalmente impiantabile per infusione intratecale ed epidurale con profilo giornaliero variabile programmabile	04.06.20 ↔	Gangliectomia di altri gangli periferici
03.9B.12 ↔	Impianto o sostituzione di pompa di infusione totalmente impiantabile per infusione intratecale ed epidurale con flusso costante	04.06.99 ↔	Altra gangliectomia di gangli cranici o periferici, altro
03.9B.19 ↔	Impianto o sostituzione di pompa di infusione totalmente impiantabile per infusione intratecale ed epidurale, altro	04.07.00 ↔	Altra resezione o asportazione di nervi cranici e periferici, NAS
04.01.00 ↔	Asportazione di neurinoma acustico, NAS	04.07.10 ↔	Resezione di nervi per innesto
04.01.10 ↔	Asportazione di neurinoma acustico mediante craniotomia	04.07.11 ↔	Rimozione di innesto di nervo
04.01.11 ↔	Asportazione di neurinoma acustico, Approccio translabyrinthico	04.07.20 ↔	Altra resezione o asportazione di nervi intracranici
04.01.99 ↔	Asportazione di neurinoma acustico, altro	04.07.30 ↔	Altra resezione o asportazione del tratto extracranico di nervi cranici
04.02 ↔	Sezione del nervo trigemino	04.07.40 ↔	Altra resezione o asportazione del plesso brachiale
04.03.00 ↔	Sezione o compressione mirata di altri nervi cranici e periferici, NAS	04.07.41 ↔	Altra resezione o asportazione di nervi della spalla
04.03.10 ↔	Sezione o compressione mirata del nervo vestibolo-cocleare	04.07.42 ↔	Altra resezione o asportazione di nervi del braccio e della mano
04.03.11 ↔	Sezione o compressione mirata del tratto intracranico di altri nervi cranici e gangli	04.07.43 ↔	Altra resezione o asportazione di nervi del tronco e delle estremità inferiori
04.03.20 ↔	Sezione o compressione mirata di nervi cranici nel tratto extracranico	04.07.99 ↔	Altra resezione o asportazione di nervi cranici e periferici, altro
04.03.30 ↔	Sezione o compressione mirata del plesso brachiale	04.08.00 ↔	Fenestrazione della guaina del nervo ottico, NAS
		04.08.10 ↔	Altri interventi sul nervo ottico
		04.08.99 ↔	Fenestrazione della guaina del nervo ottico, altro
		04.11.00 ↔	Biopsia chiusa [percutanea] [agobiopsia] di nervi cranici o periferici o di gangli, NAS
		04.11.10 ↔	Biopsia chiusa [percutanea] [agobiopsia] del tratto intracranico di nervi cranici
		04.11.20 ↔	Biopsia chiusa [percutanea] [agobiopsia] del tratto extracranico di nervi cranici
		04.12.00 ↔	Biopsia a cielo aperto di nervi cranici o periferici o dei gangli, NAS
		04.12.10 ↔	Biopsia a cielo aperto del tratto intracranico di nervi cranici
		04.12.20 ↔	Biopsia a cielo aperto del tratto extracranico di nervi cranici
		04.12.30 ↔	Biopsia a cielo aperto del plesso brachiale
		04.12.31 ↔	Biopsia a cielo aperto di nervi della spalla
		04.12.32 ↔	Biopsia a cielo aperto di nervi del braccio e della mano
		04.12.33 ↔	Biopsia a cielo aperto di nervi del tronco
		04.12.34 ↔	Biopsia a cielo aperto di nervi del plesso lombosacrale
		04.12.35 ↔	Biopsia a cielo aperto di nervi delle estremità inferiori
		04.12.99 ↔	Biopsia a cielo aperto di nervi cranici o periferici o dei gangli, altro
		04.2X.00 ↔	Distruzione di nervi cranici e periferici e di gangli, NAS

04.2X.10 ↔	Distruzione del tratto intracranico di nervi e gangli cranici	04.42.00 ↔	Altra decompressione di nervi cranici, NAS
04.2X.20 ↔	Distruzione del tratto extracranico di nervi cranici	04.42.10 ↔	Altra decompressione di nervi cranici, intracranica
04.2X.30 ↔	Distruzione del plesso brachiale	04.42.20 ↔	Altra decompressione di nervi cranici, extracranica
04.2X.31 ↔	Distruzione di nervi della spalla	04.42.99 ↔	Altra decompressione di nervi cranici, altro
04.2X.32 ↔	Distruzione di nervi del braccio e della mano	04.43.00 ↔	Liberazione del tunnel carpale, NAS
04.2X.33 ↔	Distruzione di nervi del tronco e del plesso lombosacrale	04.43.10 ↔	Liberazione del tunnel carpale, per via endoscopica
04.2X.34 ↔	Distruzione di nervi della gamba e del piede	04.43.99 ↔	Liberazione del tunnel carpale, altro
04.2X.39 ↔	Distruzione di altri nervi o gangli periferici	04.44 ↔	Liberazione del tunnel tarsale
04.2X.99 ↔	Distruzione di nervi cranici e periferici e di gangli, altro	04.49.00 ↔	Altre decompressioni di nervi periferici o di gangli o separazione di aderenze, NAS
04.3X.00 ↔	Suture di nervi cranici e periferici, NAS	04.49.10 ↔	Altra decompressione o separazione di aderenze del plesso brachiale
04.3X.10 ↔	Sutura epineurale del tratto extracranico di nervi cranici, primaria	04.49.11 ↔	Altra decompressione o separazione di aderenze di nervi della spalla
04.3X.11 ↔	Sutura epineurale del plesso brachiale, primaria	04.49.12 ↔	Altra decompressione o separazione di aderenze di nervi del braccio
04.3X.12 ↔	Sutura epineurale di nervi della spalla, primaria	04.49.13 ↔	Altra decompressione o separazione di aderenze di nervi della mano
04.3X.13 ↔	Sutura epineurale di nervi del braccio, primaria	04.49.14 ↔	Altra decompressione o separazione di aderenze del plesso lombosacrale, inguine e pavimento pelvico
04.3X.14 ↔	Sutura epineurale di nervi della mano, primaria	04.49.15 ↔	Altra decompressione o separazione di aderenze di nervi della gamba
04.3X.15 ↔	Sutura epineurale di nervi del tronco, primaria	04.49.16 ↔	Altra decompressione o separazione di aderenze di nervi del piede
04.3X.16 ↔	Sutura epineurale di nervi della gamba (incl. plesso lombosacrale, inguine, pavimento pelvico), primaria	04.49.99 ↔	Altra decompressione o separazione di aderenze di altri nervi periferici o gangli
04.3X.17 ↔	Sutura epineurale di nervi del piede, primaria	04.51.00 ↔	Innesto di nervi cranici o periferici, NAS
04.3X.19 ↔	Sutura epineurale di altri nervi cranici o periferici, primaria	04.51.09 ↔	Innesto di nervi cranici o periferici, altro
04.3X.20 ↔	Sutura epineurale del tratto extracranico di nervi cranici, secondaria	04.51.10 ↔	Innesto del tratto extracranico di nervi cranici
04.3X.21 ↔	Sutura epineurale del plesso brachiale, secondaria	04.51.11 ↔	Innesto del plesso brachiale e di nervi della spalla
04.3X.22 ↔	Sutura epineurale di nervi della spalla, secondaria	04.51.12 ↔	Innesto di nervi del braccio e della mano
04.3X.23 ↔	Sutura epineurale di nervi del braccio, secondaria	04.51.13 ↔	Innesto di nervi del tronco e delle estremità inferiori
04.3X.24 ↔	Sutura epineurale di nervi della mano, secondaria	04.51.19 ↔	Innesto di altri nervi cranici o periferici
04.3X.25 ↔	Sutura epineurale di nervi del tronco, secondaria	04.6X.00 ↔	Trasposizione di nervi cranici e periferici, NAS
04.3X.26 ↔	Sutura epineurale di nervi della gamba (incl. plesso lombosacrale, inguine, pavimento pelvico), secondaria	04.6X.10 ↔	Trasposizione del tratto extracranico di nervi cranici con sutura epineurale primaria
04.3X.27 ↔	Sutura epineurale di nervi del piede, secondaria	04.6X.11 ↔	Trasposizione del tratto extracranico di nervi cranici con sutura epineurale secondaria
04.3X.29 ↔	Sutura epineurale di altri nervi cranici o periferici, secondaria	04.6X.12 ↔	Trasposizione del tratto extracranico di nervi cranici con sutura interfascicolare primaria e secondaria
04.3X.30 ↔	Sutura interfascicolare del tratto extracranico di nervi cranici, primaria	04.6X.20 ↔	Trasposizione del plesso brachiale con sutura epineurale primaria
04.3X.31 ↔	Sutura interfascicolare del plesso brachiale, primaria	04.6X.21 ↔	Trasposizione del plesso brachiale con sutura epineurale secondaria
04.3X.32 ↔	Sutura interfascicolare di nervi della spalla, primaria	04.6X.22 ↔	Trasposizione del plesso brachiale con sutura interfascicolare primaria
04.3X.33 ↔	Sutura interfascicolare di nervi del braccio, primaria	04.6X.23 ↔	Trasposizione del plesso brachiale con sutura interfascicolare secondaria
04.3X.34 ↔	Sutura interfascicolare di nervi della mano, primaria	04.6X.30 ↔	Trasposizione di nervi della spalla con sutura epineurale primaria e secondaria
04.3X.35 ↔	Sutura interfascicolare di nervi del tronco, primaria	04.6X.31 ↔	Trasposizione di nervi della spalla con sutura interfascicolare primaria e secondaria
04.3X.36 ↔	Sutura interfascicolare di nervi della gamba (incl. plesso lombosacrale, inguine, pavimento pelvico), primaria	04.6X.40 ↔	Trasposizione di nervi del braccio con sutura epineurale primaria
04.3X.37 ↔	Sutura interfascicolare di nervi del piede, primaria	04.6X.41 ↔	Trasposizione di nervi del braccio con sutura epineurale secondaria
04.3X.39 ↔	Sutura interfascicolare di altri nervi cranici e periferici, primaria	04.6X.42 ↔	Trasposizione di nervi del braccio con sutura interfascicolare primaria
04.3X.40 ↔	Sutura interfascicolare del tratto extracranico di nervi cranici, secondaria	04.6X.43 ↔	Trasposizione di nervi del braccio con sutura interfascicolare secondaria
04.3X.41 ↔	Sutura interfascicolare del plesso brachiale, secondaria	04.6X.50 ↔	Trasposizione di nervi del tronco e delle estremità inferiori con sutura epineurale primaria e secondaria
04.3X.42 ↔	Sutura interfascicolare di nervi della spalla, secondaria	04.6X.51 ↔	Trasposizione di nervi del tronco e delle estremità inferiori con sutura interfascicolare primaria e secondaria
04.3X.43 ↔	Sutura interfascicolare di nervi del braccio, secondaria	04.6X.60 ↔	Trasposizione di nervi della mano con sutura interfascicolare primaria e secondaria
04.3X.44 ↔	Sutura interfascicolare di nervi della mano, secondaria	04.6X.70 ↔	Trasposizione con neurolisi e decompressione del tratto extracranico di nervi cranici
04.3X.45 ↔	Sutura interfascicolare di nervi del tronco, secondaria	04.6X.71 ↔	Trasposizione con neurolisi e decompressione del plesso brachiale o di nervi della spalla
04.3X.46 ↔	Sutura interfascicolare di nervi della gamba (incl. plesso lombosacrale, inguine, pavimento pelvico), secondaria		
04.3X.47 ↔	Sutura interfascicolare di nervi del piede, secondaria		
04.3X.49 ↔	Sutura interfascicolare di altri nervi cranici e periferici, secondaria		
04.3X.99 ↔	Suture di nervi cranici e periferici, altro		
04.41 ↔	Decompressione della radice del trigemino		



04.6X.72 ↔	Trasposizione con neurolisi e decompressione di nervi del braccio	04.92.30 ↔	Impianto o sostituzione di elettrodo(i) di neurostimolatore periferico permanente, elettrodo piatto, sistema a elettrodo singolo, chirurgica a cielo aperto
04.6X.73 ↔	Trasposizione con neurolisi e decompressione di nervi della mano	04.92.31 ↔	Impianto o sostituzione di elettrodo(i) di neurostimolatore periferico permanente, elettrodo piatto, sistema a più elettrodi, chirurgica a cielo aperto
04.6X.74 ↔	Trasposizione con neurolisi e decompressione di nervi del tronco e delle estremità inferiori	04.92.40 ↔	Impianto o sostituzione di elettrodo stimolatore del nervo vago
04.6X.75 ↔	Trasposizione di altri nervi cranici e periferici (incl. neurolisi, decompressione, sutura epineurale e interfascicolare)	04.92.99 ↔	Impianto o sostituzione di elettrodo(i) di neurostimolatore periferico, altro
04.6X.99 ↔	Trasposizione di nervi cranici e periferici, altro	04.93.00 ↔	Rimozione di elettrodo(i) di neurostimolatore periferico, NAS
04.71 ↔	Anastomosi ipoglosso-facciale	04.93.10 ↔	Rimozione di elettrodo(i) di neurostimolatore periferico, elettrodo cilindrico, sistema a elettrodo singolo
04.72 ↔	Anastomosi accessorio-facciale	04.93.11 ↔	Rimozione di elettrodo(i) di neurostimolatore periferico, elettrodo cilindrico, sistema a più elettrodi
04.73 ↔	Anastomosi accessorio-ipoglosso	04.93.20 ↔	Rimozione di elettrodo(i) di neurostimolatore periferico, elettrodo piatto, sistema a elettrodo singolo
04.74.00 ↔	Altre anastomosi di nervi cranici o periferici, NAS	04.93.21 ↔	Rimozione di elettrodo(i) di neurostimolatore periferico, elettrodo piatto, sistema a più elettrodi
04.74.10 ↔	Anastomosi fascio-fasciale di nervo	04.93.40 ↔	Rimozione di elettrodo del nervo vago
04.74.11 ↔	Anastomosi intercosto-fascicolare di nervo	04.93.99 ↔	Rimozione di elettrodo(i) di neurostimolatore periferico, altro
04.74.99 ↔	Altre anastomosi di nervi cranici o periferici, altro	04.94.10 ↔	Revisione senza sostituzione di elettrodo(i) di neurostimolatore periferico, NAS
04.75 ↔	Revisione di pregressa ricostruzione di nervi cranici e periferici	04.94.11 ↔	Revisione senza sostituzione di elettrodo(i) di neurostimolatore periferico, elettrodo cilindrico, sistema a elettrodo singolo
04.76 ↔	Riparazione di lesioni traumatiche di vecchia data di nervi cranici e periferici	04.94.12 ↔	Revisione senza sostituzione di elettrodo(i) di neurostimolatore periferico, elettrodo cilindrico, sistema a più elettrodi
04.79.10 ↔	Innesto e trasposizione del tratto extracranico di nervi cranici con sutura epineurale	04.94.13 ↔	Revisione senza sostituzione di elettrodo(i) di neurostimolatore periferico, elettrodo piatto, sistema a elettrodo singolo
04.79.11 ↔	Innesto e trasposizione del plesso brachiale con sutura epineurale	04.94.14 ↔	Revisione senza sostituzione di elettrodo(i) di neurostimolatore periferico, elettrodo piatto, sistema a più elettrodi
04.79.12 ↔	Innesto e trasposizione di nervi della spalla con sutura epineurale	04.94.15 ↔	Revisione senza sostituzione di elettrodo stimolatore del nervo vago
04.79.13 ↔	Innesto e trasposizione di nervi del braccio e della mano con sutura epineurale	04.94.99 ↔	Revisione senza sostituzione di elettrodo(i) di neurostimolatore periferico, altro
04.79.14 ↔	Innesto e trasposizione di nervi del tronco e delle estremità inferiori con sutura epineurale	04.95.10 ↔	Impianto o sostituzione di neurostimolatore per la neurostimolazione periferica, NAS
04.79.19 ↔	Innesto e trasposizione del tratto extracranico di nervi cranici con sutura epineurale, altro	04.95.11 ↔	Impianto o sostituzione di neurostimolatore per la neurostimolazione periferica, sistema a elettrodo singolo, non ricaricabile
04.79.20 ↔	Innesto e trasposizione di nervo con sutura interfascicolare	04.95.12 ↔	Impianto o sostituzione di neurostimolatore per la neurostimolazione periferica, sistema a più elettrodi, non ricaricabile
04.79.21 ↔	Innesto e trasposizione del tratto extracranico di nervi cranici con sutura interfascicolare	04.95.13 ↔	Impianto o sostituzione di neurostimolatore per la neurostimolazione periferica, sistema a più elettrodi, ricaricabile
04.79.22 ↔	Innesto e trasposizione del plesso brachiale con sutura interfascicolare	04.95.14 ↔	Impianto o sostituzione di neurostimolatore per la stimolazione del nervo valgo
04.79.23 ↔	Innesto e trasposizione di nervi della spalla con sutura interfascicolare	04.95.19 ↔	Impianto o sostituzione di neurostimolatore per la neurostimolazione periferica, altro
04.79.24 ↔	Innesto e trasposizione di nervi del braccio e della mano con sutura interfascicolare	04.99.00 ↔	Altri interventi sui nervi cranici e periferici, NAS
04.79.25 ↔	Innesto e trasposizione di nervi del tronco e delle estremità inferiori con sutura interfascicolare	04.99.10 ↔	Impianto o sostituzione di neuroprotesi periferica
04.79.29 ↔	Innesto e trasposizione di nervo con sutura interfascicolare, altro	04.99.11 ↔	Revisione senza sostituzione di neuroprotesi periferica
04.79.99 ↔	Altra neuroplastica, altro	04.99.12 ↔	Rimozione di neuroprotesi periferica
04.81.42 ‡↔	Iniezione di anestetico in nervi periferici per anestesia durante esami e interventi	04.99.99 ↔	Altri interventi sui nervi cranici e periferici, altro
04.81.43 ‡↔	Iniezione di anestetico in radici nervose e nervi vicini alla colonna vertebrale per anestesia durante esami e interventi	05.0 ↔	Sezione di nervo o ganglio simpatico
04.81.44 ‡↔	Iniezione di anestetico nel tratto extracranico di nervi cranici per anestesia durante esami e interventi	05.11 ↔	Biopsia di nervi o gangli simpatici
04.92.00 ↔	Inserzione o sostituzione di elettrodo(i) di neurostimolatore periferico, NAS	05.21 ↔	Gangliectomia sfenopalatina
04.92.10 ↔	Impianto o sostituzione di elettrodo(i) di neurostimolatore periferico temporaneo, sistema a elettrodo singolo, (stimolazione di prova)	05.22 ↔	Simpatetomia cervicale
04.92.11 ↔	Impianto o sostituzione di elettrodo(i) di neurostimolatore periferico temporaneo, sistema a più elettrodi, (stimolazione di prova)	05.23 ↔	Simpatetomia lombare
04.92.20 ↔	Impianto o sostituzione di elettrodo(i) di neurostimolatore periferico permanente, elettrodo cilindrico, sistema a elettrodo singolo, percutanea		
04.92.21 ↔	Impianto o sostituzione di elettrodo(i) di neurostimolatore periferico permanente, elettrodo cilindrico, sistema a più elettrodi, percutanea		

05.24 ↔	Simpatectomia presacrale	06.7X.99 ↔	Asportazione del dotto o tratto tireoglossa, altro
05.25 ↔	Simpatectomia periarteriosa	06.81.00 ↔	Paratiroidectomia completa, NAS
05.26 ↔	Simpatectomia toracica	06.81.10 ↔	Paratiroidectomia completa, senza reimpianto
05.29 ↔	Altre simpatectomie e gangliectomie	06.81.13 ↔	Paratiroidectomia completa mediante sternotomia, senza reimpianto
05.81 ↔	Riparazione di nervo o ganglio simpatico	06.81.99 ↔	Paratiroidectomia completa, altro
05.89 ↔	Altri interventi su nervi o gangli simpatici	06.89.00 ↔	Paratiroidectomia parziale, NAS
05.9 ↔	Altri interventi sul sistema nervoso	06.89.11 ↔	Riesplorazione con paratiroidectomia parziale
06.02 ↔	Riapertura di ferita della regione tiroidea	06.89.13 ↔	Altri interventi sulle paratiroidi mediante sternotomia
06.09.00 ↔	Incisione della regione tiroidea, NAS	06.89.99 ↔	Paratiroidectomia parziale, altro
06.09.10 ↔	Incisione della regione tiroidea, senza ulteriori misure	06.91 ↔	Sezione dell'istmo tiroideo
06.09.11 ↔	Incisione della regione tiroidea, drenaggio	06.92 ↔	Legatura dei vasi tiroidei
06.09.99 ↔	Incisione della regione tiroidea, altro	06.93 ↔	Sutura della tiroide
06.12 ↔	Biopsia a cielo aperto della tiroide	06.94 ↔	Reimpianto di tessuto tiroideo
06.13.00 ↔	Biopsia delle paratiroidi, NAS	06.95.00 ↔	Reimpianto di tessuto paratiroidico, NAS
06.13.12 ↔	Biopsia a cielo aperto delle paratiroidi	06.95.10 ↔	Paratiroidectomia completa, con reimpianto, NAS
06.13.99 ↔	Biopsia delle paratiroidi, altro	06.95.11 ↔	Paratiroidectomia completa, con reimpianto ortotopico
06.2X.00 ↔	Emitiroidectomia monolaterale, NAS	06.95.12 ↔	Paratiroidectomia completa, con reimpianto eterotopico
06.2X.11 ↔	Emitiroidectomia monolaterale senza paratiroidectomia	06.95.20 ↔	Paratiroidectomia completa mediante sternotomia, con reimpianto, NAS
06.2X.12 ↔	Emitiroidectomia monolaterale con paratiroidectomia	06.95.21 ↔	Paratiroidectomia completa mediante sternotomia, con reimpianto, ortotopico
06.2X.99 ↔	Emitiroidectomia monolaterale, altro	06.95.22 ↔	Paratiroidectomia completa mediante sternotomia, con reimpianto, eterotopico
06.31 ↔	Asportazione di lesione o di tessuto della tiroide	06.95.99 ↔	Reimpianto di tessuto paratiroidico, altro
06.32 ‡↔	Distruzione di lesione o tessuto della tiroide	06.98.00 ↔	Altri interventi sulla tiroide, NAS
06.33 ↔	Asportazione di nodulo della tiroide	06.98.10 ↔	Riparazione plastica della tiroide
06.34.11 ↔	Asportazione subtotale della tiroide	06.98.99 ↔	Altri interventi sulla tiroide, altro
06.34.12 ↔	Asportazione subtotale monolaterale della tiroide con asportazione di nodulo controlaterale	06.99.00 ↔	Altri interventi sulle paratiroidi, NAS
06.34.13 ↔	Asportazione subtotale monolaterale con emitiroidectomia controlaterale	06.99.10 ↔	Riparazione plastica delle paratiroidi
06.35 ↔	Riesplorazione della tiroide con asportazione parziale	06.99.99 ↔	Altri interventi sulle paratiroidi, altro
06.36 ↔	Istmectomia della tiroide	07.12 ↔	Biopsia a cielo aperto delle ghiandole surrenali
06.39 ↔	Tiroidectomia parziale, asportazione e distruzione di tessuto sulla tiroide, altro	07.13.00 ↔	Biopsia dell'ipofisi per via trans-frontale, NAS
06.4X.00 ↔	Tiroidectomia completa (totale), NAS	07.13.10 ↔	Biopsia chiusa [percutanea] [agobiopsia] dell'ipofisi per via trans-frontale
06.4X.10 ↔	Tiroidectomia completa (totale) senza paratiroidectomia	07.13.11 ↔	Biopsia a cielo aperto dell'ipofisi per via trans-frontale
06.4X.11 ↔	Tiroidectomia completa (totale) con paratiroidectomia	07.13.12 ↔	Biopsia stereotassica dell'ipofisi per via trans-frontale
06.4X.99 ↔	Tiroidectomia completa (totale), altro	07.13.99 ↔	Biopsia dell'ipofisi per via trans-frontale, altro
06.50.00 ↔	Tiroidectomia retrosternale, NAS	07.14.00 ↔	Biopsia dell'ipofisi per via trans-sfenoidale, NAS
06.50.10 ↔	Tiroidectomia retrosternale mediante sternotomia	07.14.10 ↔	Biopsia chiusa [percutanea] [agobiopsia] dell'ipofisi per via trans-sfenoidale
06.50.99 ↔	Tiroidectomia retrosternale, altro	07.14.11 ↔	Biopsia a cielo aperto dell'ipofisi per via trans-sfenoidale
06.51.00 ↔	Tiroidectomia retrosternale parziale, NAS	07.14.12 ↔	Biopsia stereotassica dell'ipofisi per via trans-sfenoidale
06.51.10 ↔	Tiroidectomia retrosternale parziale mediante sternotomia	07.14.99 ↔	Biopsia dell'ipofisi per via trans-sfenoidale, altro
06.51.99 ↔	Tiroidectomia retrosternale parziale, altro	07.15 ↔	Biopsia dell'ipofisi per via non specificata
06.52.00 ↔	Tiroidectomia retrosternale completa (totale), NAS	07.16.00 ↔	Biopsia del timo, NAS
06.52.10 ↔	Tiroidectomia retrosternale completa mediante sternotomia	07.16.11 ↔	Biopsia a cielo aperto del timo
06.52.99 ↔	Tiroidectomia retrosternale completa (totale), altro	07.16.99 ↔	Biopsia del timo, altro
06.6X.00 ↔	Asportazione di tiroide linguale, NAS	07.17.00 ↔	Biopsia della ghiandola pineale, NAS
06.6X.10 ↔	Asportazione di tiroide linguale, transorale	07.17.10 ↔	Biopsia chiusa [percutanea] [agobiopsia] della ghiandola pineale
06.6X.11 ↔	Asportazione di tiroide linguale, transcervicale, senza resezione mediana dello iode	07.17.11 ↔	Biopsia a cielo aperto della ghiandola pineale
06.6X.12 ↔	Asportazione di tiroide linguale, transcervicale, con resezione mediana dello iode	07.17.12 ↔	Biopsia stereotassica della ghiandola pineale
06.6X.99 ↔	Asportazione di tiroide linguale, altro	07.17.99 ↔	Biopsia della ghiandola pineale, altro
06.7X.00 ↔	Asportazione del dotto o tratto tireoglossa, NAS	07.21 ↔	Asportazione di lesione delle ghiandole surrenali
06.7X.10 ↔	Asportazione di cisti mediana del collo, senza resezione mediana dello iode	07.22.00 ↔	Surrenectomia monolaterale, NAS
06.7X.11 ↔	Asportazione di cisti mediana del collo, con resezione mediana dello iode	07.22.10 ↔	Surrenectomia monolaterale, senza ovariectomia
06.7X.12 ↔	Asportazione di fistola mediana del collo, senza resezione mediana dello iode	07.22.11 ↔	Surrenectomia monolaterale, con ovariectomia
06.7X.13 ↔	Asportazione di fistola mediana del collo, con resezione mediana dello iode	07.22.12 ↔	Surrenectomia monolaterale, asportazione di residuo surrenale
06.7X.14 ↔	Intervento secondario di asportazione del dotto tireoglossa, con resezione mediana dello iode	07.22.99 ↔	Surrenectomia monolaterale, altro
06.7X.15 ↔	Intervento secondario di asportazione del dotto tireoglossa, senza resezione mediana dello iode	07.29 ↔	Surrenectomia parziale, altro
		07.3 ↔	Surrenectomia bilaterale
		07.41 ↔	Incisione della ghiandola surrenale

07.42 ↔	Sezione di nervi afferenti alle ghiandole surrenali	08.44.00 ↔	Riparazione di entropion o ectropion con ricostruzione della palpebra, NAS
07.43 ↔	Legatura di vasi delle ghiandole surrenali	08.44.10 ↔	Riparazione di entropion o ectropion con ricostruzione della palpebra, accorciamento orizzontale della palpebra
07.44 ↔	Riparazione delle ghiandole surrenali	08.44.99 ↔	Riparazione di entropion o ectropion con ricostruzione della palpebra, altro
07.45 ↔	Reimpianto delle ghiandole surrenali	08.49.00 ↔	Altra riparazione di entropion o ectropion, NAS
07.51 ↔	Esplorazione della regione pineale	08.49.10 ↔	Altra riparazione di entropion o ectropion con intervento sui muscoli retrattori della palpebra
07.52 ↔	Incisione della ghiandola pineale	08.49.11 ↔	Altra riparazione di entropion o ectropion con riposizione di lamella palpebrale
07.53 ↔	Asportazione parziale della ghiandola pineale	08.49.99 ↔	Altra riparazione di entropion o ectropion, altro
07.54 ↔	Asportazione della ghiandola pineale	08.51 ↔	Cantotomia
07.59 ↔	Interventi sulla ghiandola pineale, altro	08.59.00 ↔	Altra correzione della posizione della palpebra, NAS
07.61 ↔	Asportazione parziale dell'ipofisi, per via transfrontale	08.59.10 ↔	Cantoplastica, NAS
07.62 ↔	Asportazione parziale dell'ipofisi, per via trans-sfenoidale	08.59.11 ↔	Cantopessia
07.63 ↔	Asportazione parziale dell'ipofisi, per via non specificata	08.59.12 ↔	Correzione di epicanto
07.64 ↔	Asportazione totale dell'ipofisi per via transfrontale	08.59.99 ↔	Altra correzione della posizione della palpebra, altra
07.65 ↔	Asportazione totale dell'ipofisi per via trans-sfenoidale	08.61.00 ↔	Ricostruzione della palpebra con lembo o innesto cutaneo, NAS
07.68 ↔	Asportazione totale dell'ipofisi, per altra via specificata	08.61.10 ↔	Ricostruzione della palpebra con lembo cutaneo
07.69 ↔	Asportazione totale dell'ipofisi per via non specificata	08.61.11 ↔	Ricostruzione della palpebra con innesto cutaneo
07.71 ↔	Esplorazione della fossa ipofisaria	08.61.99 ↔	Ricostruzione della palpebra con lembo o innesto cutaneo, altro
07.72 ↔	Incisione dell'ipofisi	08.62 ↔	Ricostruzione della palpebra con innesto o lembo di mucosa
07.79 ↔	Interventi sull'ipofisi, altro	08.63 ↔	Ricostruzione della palpebra con innesto del follicolo pilifero
07.80 ↔	Timectomia, NAS	08.64 ↔	Ricostruzione della palpebra con lembo tarsocongiuntivale
07.81 ↔	Altra asportazione parziale del timo	08.69.00 ↔	Altra ricostruzione della palpebra con lembo o innesto, NAS
07.82 ↔	Altra asportazione totale del timo	08.69.10 ↔	Ricostruzione della palpebra con cartilagine
07.83 ↔	Asportazione parziale del timo in toracosopia	08.69.11 ↔	Ricostruzione della palpebra con materiale alloplastico
07.84 ↔	Asportazione totale del timo in toracosopia	08.69.12 ↔	Ricostruzione della palpebra con tecnica di avanzamento e rotazione palpebrale
07.91 ↔	Esplorazione dell'area timica	08.69.13 ↔	Ricostruzione della palpebra con allungamento della palpebra superiore
07.92 ↔	Altra incisione del timo	08.69.19 ↔	Ricostruzione della palpebra con altro lembo o innesto
07.93 ↔	Riparazione del timo	08.69.99 ↔	Altra ricostruzione della palpebra con lembo o innesto, altro
07.94 ↔	Trapianto del timo	08.70 ↔	Altra ricostruzione della palpebra, NAS
07.95 ↔	Incisione del timo in toracosopia	08.71 ↔	Ricostruzione della palpebra interessante il margine palpebrale, non a tutto spessore
07.98 ↔	Altri interventi non specificati sul timo in toracosopia	08.72 ↔	Altra ricostruzione della palpebra, non a tutto spessore
07.99 ↔	Altri interventi non specificati sul timo	08.73.00 ↔	Ricostruzione della palpebra interessante il margine palpebrale, a tutto spessore, NAS
08.09 †↔	Incisione della palpebra, altro	08.73.10 ↔	Ricostruzione con lembo di avanzamento del margine palpebrale
08.11.00 ↔	Biopsia della palpebra, NAS	08.73.99 ↔	Altra ricostruzione della palpebra interessante il margine palpebrale, a tutto spessore
08.11.20 ↔	Biopsia a cielo aperto della palpebra, NAS	08.74.00 ↔	Altra ricostruzione della palpebra a tutto spessore, NAS
08.11.99 ↔	Biopsia della palpebra, altro	08.74.10 ↔	Allungamento della palpebra superiore
08.20.00 †↔	Rimozione di lesione della palpebra, NAS	08.74.99 ↔	Altra ricostruzione della palpebra a tutto spessore, altro
08.20.10 †↔	Raschiamento della palpebra	08.82 ↔	Riparazione di lacerazione della palpebra interessante il margine palpebrale, non a tutto spessore
08.20.99 †↔	Rimozione di lesione della palpebra, altro	08.83 ↔	Altra riparazione di lacerazione della palpebra, non a tutto spessore
08.21 ↔	Asportazione di calazio	08.84 ↔	Riparazione di lacerazione della palpebra interessante il margine palpebrale, a tutto spessore
08.22 ↔	Asportazione di altra lesione minore della palpebra	08.85 ↔	Altra ricostruzione di lacerazione della palpebra, a tutto spessore
08.23 ↔	Asportazione di lesione maggiore della palpebra, non a tutto spessore	08.86 ↔	Ritidectomia della palpebra inferiore
08.24 ↔	Asportazione di lesione maggiore della palpebra, a tutto spessore	08.87 ↔	Ritidectomia della palpebra superiore
08.25 †↔	Distruzione di lesione della palpebra		
08.31 ↔	Correzione di blefaroptosi con intervento sui muscoli frontali, con sutura		
08.32 ↔	Correzione di blefaroptosi con intervento sui muscoli frontali con sospensione a fascia		
08.33 ↔	Correzione di blefaroptosi con resezione o avanzamento del muscolo elevatore o aponeurosi		
08.34 ↔	Correzione di blefaroptosi con altre tecniche che utilizzano il muscolo elevatore		
08.35 ↔	Correzione di blefaroptosi con tecnica tarsale		
08.36 ↔	Correzione di blefaroptosi con altre tecniche		
08.37 ↔	Riduzione di sovracorrezione di ptosi (della palpebra superiore)		
08.38 ↔	Correzione di retrazione della palpebra		
08.41 ↔	Riparazione di entropion o ectropion tramite termocauterizzazione		
08.42 ↔	Riparazione di entropion o ectropion con tecnica di sutura		
08.43 ↔	Riparazione di entropion o ectropion con resezione cuneiforme		

08.89.10 ↔	Riparazione della palpebra, angolo mediale o laterale	10.5X.10 ↔	Lisi di aderenze della congiuntiva e della palpebra con congiuntivoplastica
08.89.11 ↔	Riparazione della palpebra mediante sollevamento del sopracciglio	10.5X.99 ↔	Lisi di aderenze della congiuntiva e della palpebra, altro
08.89.12 ↔	Riparazione della palpebra mediante asportazione di prolasso del corpo adiposo dell'orbita	10.6X.00 ↔	Riparazione di lacerazione della congiuntiva, NAS
08.89.13 ↔	Riparazione della palpebra mediante trattamento superficiale con laser	10.6X.10 ↔	Riparazione di lacerazione della congiuntiva, mediante sutura
08.89.14 ↔	Riparazione della palpebra mediante altro allungamento della palpebra superiore	10.6X.99 ↔	Riparazione di lacerazione della congiuntiva, altro
08.89.15 ↔	Riparazione della palpebra mediante allungamento della palpebra inferiore	11.0 ↔	Rimozione di corpo estraneo della cornea con impiego di magnete
08.89.99 ↔	Altra riparazione della palpebra, altro	11.1 ↔	Incisione della cornea
09.0 ↔	Incisione della ghiandola lacrimale	11.21 ↔	Curettaggio della cornea per striscio o coltura
09.11 ↔	Biopsia della ghiandola lacrimale	11.22.00 ↔	Biopsia della cornea, NAS
09.12 ↔	Biopsia del sacco lacrimale	11.22.20 ↔	Biopsia a cielo aperto della cornea
09.20 ↔	Asportazione della ghiandola lacrimale, NAS	11.22.99 ↔	Biopsia della cornea, altro
09.21 ↔	Asportazione di lesione della ghiandola lacrimale	11.31 ↔	Trasposizione dello pterigio
09.22 ↔	Altra dacrioadenectomia parziale	11.32 ↔	Asportazione dello pterigio con innesto corneale
09.23 ↔	Dacrioadenectomia totale	11.39.00 ↔	Altra asportazione dello pterigio, NAS
09.3 ↔	Altri interventi sulla ghiandola lacrimale	11.39.10 ↔	Asportazione dello pterigio con cheratectomia (fototerapeutica)
09.44 ↔	Intubazione del dotto naso-lacrimale	11.39.11 ↔	Asportazione dello pterigio con altra congiuntivoplastica
09.51 ↔	Incisione del punto lacrimale	11.39.99 ↔	Altra asportazione dello pterigio, altro
09.52 ↔	Incisione dei canalicoli lacrimali	11.41 ↔	Rimozione meccanica dell'epitelio corneale
09.53 ↔	Incisione del sacco lacrimale	11.42 ↔	Termocauterizzazione per lesione della cornea
09.59 ↔	Incisione delle vie lacrimali, altro	11.43 ↔	Crioterapia di lesione della cornea
09.6 ↔	Asportazione del sacco e delle vie lacrimali	11.49.00 ↔	Altra rimozione o distruzione di lesione della cornea, NAS
09.71 ↔	Correzione di eversione del punto lacrimale	11.49.10 ↔	Distruzione di lesione della cornea, mediante fotocoagulazione laser
09.72 ↔	Altra riparazione del punto lacrimale	11.49.19 ↔	Altra distruzione di lesione della cornea
09.73 ↔	Riparazione dei canalicoli	11.49.20 ↔	Cheratectomia di lesione della cornea mediante fototerapia
09.81 ↔	Dacriocistorinostomia [DCR]	11.49.29 ↔	Altra cheratectomia di lesione della cornea
09.82 ↔	Congiuntivocistorinostomia	11.49.99 ↔	Altra rimozione o distruzione di lesione della cornea, altro
09.83 ↔	Congiuntivorinostomia con inserzione di tubo o di supporto	11.51 ↔	Sutura di lacerazione corneale
09.91 ↔	Obliterazione del punto lacrimale	11.52 ↔	Riparazione di deiscenza postoperatoria di incisione corneale
09.99 ↔	Altri interventi sull'apparato lacrimale, altro	11.53 ↔	Riparazione di lacerazione o ferita della cornea con lembo congiuntivale
10.0 ↔	Rimozione di corpo estraneo dalla congiuntiva per incisione	11.59.00 ↔	Altra riparazione della cornea, NAS
10.21.20 ↔	Biopsia a cielo aperto della congiuntiva	11.59.10 ↔	Riparazione mediante copertura della cornea, NAS
10.31.10 ↔	Asportazione di lesione o tessuto della congiuntiva con plastica	11.59.11 ↔	Riparazione mediante copertura della cornea con membrana amniotica
10.31.99 ↔	Asportazione di lesione o tessuto della congiuntiva, altro	11.59.12 ↔	Riparazione mediante altra copertura della cornea
10.41.00 ↔	Riparazione di simblefaron con innesto libero, NAS	11.59.99 ↔	Altra riparazione della cornea, altro
10.41.10 ↔	Riparazione di simblefaron con innesto libero, autogeno	11.60 ↔	Trapianto di cornea, NAS
10.41.11 ↔	Riparazione di simblefaron con innesto libero, non autogeno	11.61 ↔	Cheratoplastica lamellare con autoinnesto
10.41.99 ↔	Riparazione di simblefaron con innesto libero, altro	11.62 ↔	Altra cheratoplastica lamellare
10.42.00 ↔	Ricostruzione di cul-de-sac congiuntivale con innesto libero, NAS	11.63 ↔	Cheratoplastica penetrante con autotrapianto
10.42.10 ↔	Ricostruzione di cul-de-sac congiuntivale con innesto libero, autogeno	11.64 ↔	Altra cheratoplastica penetrante
10.42.11 ↔	Ricostruzione di cul-de-sac congiuntivale con innesto libero, non autogeno	11.69.00 ↔	Altro trapianto della cornea, NAS
10.42.99 ↔	Ricostruzione di cul-de-sac congiuntivale con innesto libero, altro	11.69.10 ↔	Autotrapianto controlaterale della cornea
10.43 ↔	Altra ricostruzione di cul-de-sac congiuntivale	11.69.20 ↔	Trapianto di cornea perforante
10.44.00 ↔	Altro innesto libero alla congiuntiva, NAS	11.69.99 ↔	Altro trapianto della cornea, altro
10.44.10 ↔	Altro innesto libero alla congiuntiva, autogeno	11.71 ↔	Cheratomeleusi
10.44.11 ↔	Altro innesto libero alla congiuntiva, non autogeno	11.72 ↔	Cheratofachia
10.44.99 ↔	Altro innesto libero alla congiuntiva, altro	11.73 ↔	Cheratoprosi
10.45.00 ↔	Trapianto di cellule staminali limbari, NAS	11.74 ↔	Termocheratoplastica
10.45.09 ↔	Trapianto di cellule staminali limbari, altro	11.75 ↔	Cheratotomia radiale
10.45.11 ↔	Trapianto autologo di cellule staminali limbari con cellule staminali limbari coltivate in vitro	11.76 ↔	Epicheratofachia
10.49.00 ↔	Altra congiuntivoplastica, NAS	11.79.00 ↔	Altri interventi di ricostruzione sulla cornea compresi quelli di rifrazione, NAS
10.49.10 ↔	Tenoplastica	11.79.10 ↔	Cheratectomia fotorefrattiva
10.49.99 ↔	Altra congiuntivoplastica, altro	11.79.20 ↔	Impianto di segmento anulare intrastromale della cornea
10.5X.00 ↔	Lisi di aderenze della congiuntiva e della palpebra, NAS	11.79.99 ↔	Altri interventi di ricostruzione sulla cornea compresi quelli di rifrazione, altro
		11.91 ↔	Tatuaggio della cornea
		11.92 ↔	Rimozione di impianto artificiale dalla cornea

12.00 ↔	Rimozione di corpo estraneo intraoculare dal segmento anteriore dell'occhio, NAS	12.79.10 ↔	Viscocanalostomia per glaucoma
12.01 ↔	Rimozione di corpo estraneo intraoculare dal segmento anteriore dell'occhio con impiego di magnete	12.79.11 ↔	Sclectomia profonda per glaucoma
12.02 ↔	Rimozione di corpo estraneo intraoculare dal segmento anteriore dell'occhio senza impiego di magnete	12.79.20 ↔	Impianto di drenaggio di glaucoma
12.11 ↔	Iridotomia con trasfissione	12.79.99 ↔	Altri interventi per glaucoma, altro
12.12 ↔	Altra iridotomia	12.81 ↔	Sutura di lacerazione della sclera
12.13 ↔	Asportazione dell'iride prolapsata	12.82 ↔	Riparazione di fistola della sclera
12.14 ↔	Altra iridectomia	12.83 ↔	Revisione di ferita operatoria del segmento anteriore dell'occhio, NAC
12.21 ↔	Aspirazione diagnostica della camera anteriore dell'occhio	12.84 ↔	Asportazione o distruzione di lesione della sclera
12.22 ↔	Biopsia dell'iride	12.85 ↔	Riparazione di stafiloma della sclera con innesto
12.29.10 ↔	Biopsia del corpo ciliare	12.86 ↔	Altra riparazione di stafiloma della sclera
12.29.20 ↔	Biopsia della sclera	12.87 ↔	Rinforzo della sclera mediante innesto
12.29.30 ↔	Biopsia del cristallino	12.88 ↔	Altro rinforzo della sclera
12.31 ↔	Lisi di goniosinechie	12.89 ↔	Interventi sulla sclera, altro
12.32 ↔	Lisi di altre sinechie anteriori	12.91.00 ↔	Svuotamento terapeutico della camera anteriore, NAS
12.33 ↔	Lisi di sinechie posteriori	12.91.10 ↔	Irrigazione della camera anteriore, NAS
12.34 ↔	Lisi di aderenze corneovitreali	12.91.11 ↔	Irrigazione della camera anteriore con rimozione di olio di silicone
12.35 ↔	Coreoplastica	12.91.19 ↔	Irrigazione della camera anteriore, altro
12.36 ↔	Impianto e sostituzione di protesi iridea	12.91.20 ↔	Paracentesi della camera anteriore
12.39.00 ↔	Altra iridoplastica, NAS	12.91.99 ↔	Svuotamento terapeutico della camera anteriore, altro
12.39.10 ↔	Iridoplastica mediante laser per favorire la circolazione intraoculare	12.92.09 ↔	Iniezione nella camera anteriore, altro
12.39.99 ↔	Altra iridoplastica, altro	12.92.21 ↔	Iniezione nella camera anteriore, aria
12.40 ↔	Rimozione di lesione del segmento anteriore dell'occhio, NAS	12.92.29 ↔	Iniezione nella camera anteriore, altro gas
12.41 ↔	Distruzione di lesione dell'iride, non escissionale	12.93 ↔	Rimozione o distruzione di invasione epiteliale dalla camera anteriore
12.42 ↔	Asportazione di lesione dell'iride	12.97 ↔	Altri interventi sull'iride
12.43 ↔	Distruzione di lesione del corpo ciliare, non escissionale	12.98.00 ↔	Altri interventi sul corpo ciliare, NAS
12.44 ↔	Asportazione di lesione del corpo ciliare	12.98.10 ↔	Fissazione del corpo ciliare
12.51 ↔	Goniopuntura senza goniotomia	12.98.99 ↔	Altri interventi sul corpo ciliare, altro
12.52 ↔	Goniotomia senza goniopuntura	12.99.00 ↔	Altri interventi sulla camera anteriore, NAS
12.53 ↔	Goniotomia con goniopuntura	12.99.99 ↔	Altri interventi sulla camera anteriore, altro
12.54 ↔	Trabecolotomia ab externo	13.00 ↔	Rimozione di corpo estraneo dal cristallino, NAS
12.55 ↔	Ciclodialisi	13.01 ↔	Rimozione di corpo estraneo dal cristallino con magnete
12.59.00 ↔	Altri interventi per favorire la circolazione intraoculare, NAS	13.02 ↔	Rimozione di corpo estraneo dal cristallino senza magnete
12.59.10 ↔	Trabecoloplastica o gonioplastica per favorire la circolazione intraoculare	13.11 ↔	Estrazione intracapsulare del cristallino per via temporale inferiore
12.59.11 ↔	Aspirazione e raschiamento del trabecolato per favorire la circolazione intraoculare	13.19 ↔	Estrazione intracapsulare del cristallino, altro
12.59.99 ↔	Altri interventi per favorire la circolazione intraoculare, altro	13.2 ↔	Estrazione extracapsulare del cristallino con tecnica di estrazione lineare
12.61.00 ↔	Trapanazione della sclera con iridectomia, NAS	13.3 ↔	Estrazione extracapsulare del cristallino con tecnica di aspirazione semplice (e di irrigazione)
12.61.10 ↔	Trapanazione coperta della sclera con iridectomia	13.41 ↔	Facuomulsificazione ed aspirazione di cataratta
12.61.11 ↔	Trapanazione non coperta della sclera con iridectomia	13.42 ↔	Facoframmentazione meccanica ed aspirazione di cataratta per via posteriore
12.61.99 ↔	Trapanazione della sclera con iridectomia, altro	13.43 ↔	Facoframmentazione meccanica ed altra aspirazione di cataratta
12.62 ↔	Termocauterizzazione della sclera con iridectomia	13.51 ↔	Estrazione extracapsulare del cristallino per via temporale inferiore
12.63 ↔	Iridoclasia e iridotasi	13.59 ↔	Altra estrazione extracapsulare del cristallino, altro
12.64.00 ↔	Trabecolectomia ab externo, NAS	13.64 ↔	Discissione di membrana secondaria [dopo cataratta]
12.64.10 ↔	Trabecolectomia coperta ab externo	13.65 ↔	Asportazione di membrana secondaria [dopo cataratta]
12.64.11 ↔	Trabecolectomia non coperta ab externo	13.66 ↔	Frammentazione meccanica di membrana secondaria [dopo cataratta]
12.64.99 ↔	Trabecolectomia ab externo, altro	13.69 ↔	Altra estrazione di cataratta, altro
12.65 ↔	Altra fistolizzazione della sclera con iridectomia	13.71 ↔	Impianto di cristallino artificiale intraoculare al momento della estrazione di cataratta
12.66 ↔	Revisione postoperatoria di interventi di fistolizzazione della sclera	13.72 ↔	Impianto secondaria di cristallino artificiale
12.69.00 ↔	Altri interventi di fistolizzazione della sclera, NAS	13.73 ↔	Impianto di cristallino artificiale con iride
12.69.10 ↔	Interventi filtranti per ridurre la elevata pressione intraoculare	13.79 ↔	Impianto di cristallino artificiale, altro
12.69.99 ↔	Altri interventi di fistolizzazione della sclera, altro	13.8 ↔	Rimozione di cristallino impiantato
12.71 ↔	Ciclodiatomia	13.91 ↔	Impianto di protesi intraoculare telescopica
12.72 ↔	Ciclocrioterapia	13.92 ↔	Capsulotomia del cristallino
12.73 ↔	Ciclofotocoagulazione	13.93 ↔	Chiusura di difetto del cristallino con colla tessutale
12.74 ↔	Riduzione del corpo ciliare, NAS	13.99 ↔	Altri interventi sul cristallino, altro
12.79.00 ↔	Altri interventi per glaucoma, NAS		

14.00 ↔	Rimozione di corpo estraneo dal segmento posteriore dell'occhio, NAS	14.9X.11 ↔	Inserzione di protesi retinica epiretinale
14.01 ↔	Rimozione di corpo estraneo dal segmento posteriore dell'occhio con utilizzo di magnete	14.9X.12 ↔	Sostituzione di protesi retinica epiretinale
14.02 ↔	Rimozione di corpo estraneo dal segmento posteriore dell'occhio senza utilizzo di magnete	14.9X.13 ↔	Rimozione di protesi retinica epiretinale
14.11 ↔	Aspirazione diagnostica del corpo vitreo	14.9X.14 ↔	Inserzione di protesi retinica subretinale
14.21 ↔	Distruzione di lesione corioretinica mediante diatermia	14.9X.15 ↔	Sostituzione di protesi retinica subretinale
14.22 ↔	Distruzione di lesione corioretinica mediante crioterapia	14.9X.16 ↔	Rimozione di protesi retinica subretinale
14.23 ↔	Distruzione di lesione corioretinica mediante xenon arc fotocoagulazione	14.9X.20 ↔	Fissazione di marcatori per radioterapia di retina, coroide e camera posteriore
14.24 ↔	Distruzione di lesione corioretinica mediante laser-fotocoagulazione	14.9X.21 ↔	Rimozione di marcatori per radioterapia di retina, coroide e camera posteriore
14.25 ↔	Distruzione di lesione corioretinica mediante fotocoagulazione di tipo non specificato	14.9X.22 ↔	Correzione della posizione di applicatore radioattivo su retina, coroide e camera posteriore
14.26 ↔	Distruzione di lesione corioretinica con terapia radiante	14.9X.23 ↔	Rimozione di applicatore radioattivo da retina, coroide e camera posteriore
14.27 ↔	Distruzione di lesione corioretinica mediante impianto di sorgente radioattiva	14.9X.99 ↔	Altri interventi sulla retina, sulla coroide e sulla camera posteriore, altro
14.29 ↔	Distruzione di lesione corioretinica, altro	15.01 ↔	Biopsia di muscoli o tendini extraoculari
14.31 ↔	Riparazione di lacerazione della retina mediante diatermia	15.11.00 ↔	Arretramento di un solo muscolo extraoculare, NAS
14.32 ↔	Riparazione di lacerazione della retina mediante crioterapia	15.11.10 ↔	Arretramento di un solo muscolo extraoculare retto
14.33 ↔	Riparazione di lacerazione della retina mediante fotocoagulazione con xenon-arc	15.11.11 ↔	Arretramento di un solo muscolo extraoculare obliquo
14.34 ↔	Riparazione di lacerazione della retina mediante fotocoagulazione con laser	15.11.99 ↔	Arretramento di un solo muscolo extraoculare, altro
14.35 ↔	Riparazione di lacerazione della retina mediante fotocoagulazione di tipo non specificato	15.12.00 ↔	Avanzamento di un solo muscolo extraoculare, NAS
14.39.00 ↔	Altra riparazione di lacerazione della retina, NAS	15.12.10 ↔	Avanzamento di un solo muscolo extraoculare retto
14.39.10 ↔	Riparazione di lacerazione della retina con liquidi pesanti	15.12.11 ↔	Avanzamento di un solo muscolo extraoculare obliquo
14.39.99 ↔	Altra riparazione di lacerazione della retina, altro	15.12.99 ↔	Avanzamento di un solo muscolo extraoculare retto, altro
14.41 ↔	Piombaggio sclerale con impianto	15.13.00 ↔	Resezione di un solo muscolo extraoculare, NAS
14.49 ↔	Altro piombaggio sclerale	15.13.10 ↔	Resezione di un solo muscolo extraoculare retto
14.51 ↔	Riparazione di distacco retinico mediante diatermia	15.13.11 ↔	Resezione di un solo muscolo extraoculare obliquo
14.52 ↔	Riparazione di distacco retinico con crioterapia	15.13.99 ↔	Resezione di un solo muscolo extraoculare, altro
14.53 ↔	Riparazione di distacco retinico mediante fotocoagulazione con xenon-arc	15.19.00 ↔	Altri interventi su un solo muscolo extraoculare che richiedono distacco temporaneo dal bulbo, NAS
14.54 ↔	Riparazione di distacco retinico mediante fotocoagulazione con laser	15.19.10 ↔	Interventi di rinforzo di un solo muscolo extraoculare, NAS
14.55 ↔	Riparazione di distacco retinico mediante fotocoagulazione di tipo non specificato	15.19.11 ↔	Interventi di rinforzo di un solo muscolo extraoculare retto
14.59.00 ↔	Altra riparazione di distacco retinico, NAS	15.19.12 ↔	Interventi di rinforzo di un solo muscolo extraoculare obliquo
14.59.10 ↔	Riparazione di distacco retinico con liquidi pesanti	15.19.19 ↔	Altri interventi di rinforzo di un solo muscolo extraoculare
14.59.11 ↔	Riparazione di distacco retinico mediante endotamponamento con gas	15.19.20 ↔	Interventi di indebolimento di un solo muscolo extraoculare, NAS
14.59.99 ↔	Altra riparazione di distacco retinico, altro	15.19.21 ↔	Interventi di indebolimento di un solo muscolo extraoculare retto
14.6X.00 ↔	Rimozione di materiale impiantato chirurgicamente dalla camera posteriore, NAS	15.19.22 ↔	Interventi di indebolimento di un solo muscolo extraoculare obliquo
14.6X.10 ↔	Revisione e sostituzione di piombaggio sclerale	15.19.29 ↔	Altri interventi di indebolimento di un solo muscolo extraoculare
14.6X.20 ↔	Rimozione di piombaggio sclerale	15.19.30 ↔	Miopia su un muscolo extraoculare retto
14.6X.99 ↔	Rimozione di materiale impiantato chirurgicamente dalla camera posteriore, altro	15.19.40 ↔	Interventi sull'escursione del movimento oculare
14.71.00 ↔	Rimozione del corpo vitreo per via anteriore, NAS	15.19.99 ↔	Altri interventi su un solo muscolo extraoculare che richiedono distacco temporaneo dal bulbo, altro
14.71.10 ↔	Vitrectomia anteriore via pars plana	15.21.00 ↔	Interventi di allungamento di un solo muscolo extraoculare, NAS
14.71.19 ↔	Altra vitrectomia via pars plana	15.21.10 ↔	Interventi di allungamento di un solo muscolo extraoculare retto
14.71.99 ↔	Rimozione del corpo vitreo per via anteriore, altro	15.21.11 ↔	Interventi di allungamento di un solo muscolo extraoculare obliquo
14.72 ↔	Altra rimozione del corpo vitreo	15.21.99 ↔	Altri interventi di allungamento di un solo muscolo extraoculare
14.73.00 ↔	Vitrectomia meccanica per via anteriore, NAS	15.22.00 ↔	Interventi di accorciamento di un solo muscolo extraoculare, NAS
14.73.10 ↔	Vitrectomia meccanica anteriore via pars plana	15.22.10 ↔	Interventi di accorciamento di un solo muscolo extraoculare retto
14.73.19 ↔	Vitrectomia meccanica anteriore per altra via	15.22.11 ↔	Interventi di accorciamento di un solo muscolo extraoculare obliquo
14.73.99 ↔	Vitrectomia meccanica per via anteriore, altro	15.22.99 ↔	Interventi di accorciamento di un solo muscolo extraoculare, altro
14.74 ↔	Altra vitrectomia meccanica	15.29.00 ↔	Altri interventi su un solo muscolo extraoculare, NAS
14.79 ↔	Interventi sul corpo vitreo, altro		
14.9X.00 ↔	Altri interventi sulla retina, sulla coroide e sulla camera posteriore, NAS		
14.9X.10 ↔	Altro intervento sulla retina, rotazione della retina		

15.29.01 ↔	Altri interventi su un solo muscolo extraoculare retto	16.41 ↔	Enucleazione del bulbo oculare con impianto contemporaneo di protesi nella capsula di Tenone , con inserzione di muscoli
15.29.02 ↔	Altri interventi su un solo muscolo extraoculare obliquo	16.42 ↔	Enucleazione del bulbo oculare con altro impianto contemporaneo
15.29.09 ↔	Altri interventi su un solo muscolo extraoculare, altro	16.49 ↔	Enucleazione del bulbo oculare, altro
15.29.10 ↔	Adesiolisi di un solo muscolo extraoculare, NAS	16.51.00 ↔	Esenterazione dell'orbita con rimozione di strutture adiacenti, NAS
15.29.11 ↔	Adesiolisi di un solo muscolo extraoculare retto	16.51.10 ↔	Esenterazione dell'orbita con rimozione di strutture adiacenti, con conservazione della cute palpebrale
15.29.12 ↔	Adesiolisi di un solo muscolo extraoculare obliquo	16.51.11 ↔	Esenterazione dell'orbita con rimozione di strutture adiacenti, senza conservazione della cute palpebrale
15.29.19 ↔	Adesiolisi di un solo muscolo extraoculare, altro	16.51.99 ↔	Esenterazione dell'orbita con rimozione di strutture adiacenti, altro
15.29.30 ↔	Distacco di un solo muscolo extraoculare, NAS	16.52.00 ↔	Esenterazione dell'orbita con rimozione terapeutica di osso orbitale, NAS
15.29.31 ↔	Distacco di un solo muscolo extraoculare retto	16.52.10 ↔	Esenterazione dell'orbita con rimozione terapeutica di osso orbitale, con conservazione della cute palpebrale
15.29.32 ↔	Distacco di un solo muscolo extraoculare obliquo	16.52.11 ↔	Esenterazione dell'orbita con rimozione terapeutica di osso orbitale, senza conservazione della cute palpebrale
15.29.39 ↔	Distacco di un solo muscolo extraoculare, altro	16.52.99 ↔	Esenterazione dell'orbita con rimozione terapeutica di osso orbitale, altro
15.29.40 ↔	Rifissazione di un solo muscolo extraoculare, NAS	16.59.00 ↔	Altra esenterazione dell'orbita, NAS
15.29.41 ↔	Rifissazione di un solo muscolo extraoculare retto	16.59.10 ↔	Altra esenterazione dell'orbita, con conservazione della cute palpebrale
15.29.42 ↔	Rifissazione di un solo muscolo extraoculare obliquo	16.59.11 ↔	Altra esenterazione dell'orbita, senza conservazione della cute palpebrale
15.29.49 ↔	Rifissazione di un solo muscolo extraoculare, altro	16.59.99 ↔	Altra esenterazione dell'orbita, altro
15.3X.00 ↔	Interventi su due o più muscoli extraoculari che richiedono distacco temporaneo dal bulbo, NAS	16.61.00 ↔	Inserzione secondaria di impianto oculare, NAS
15.3X.10 ↔	Interventi su due muscoli extraoculari retti che richiedono distacco temporaneo dal bulbo	16.61.10 ↔	Inserzione secondaria di impianto oculare, innesto dermo adiposo
15.3X.11 ↔	Interventi su almeno tre muscoli extraoculari obliqui che richiedono distacco temporaneo dal bulbo	16.61.99 ↔	Inserzione secondaria di impianto oculare, altro
15.3X.12 ↔	Interventi su almeno due muscoli extraoculari retti e almeno due obliqui che richiedono distacco temporaneo dal bulbo	16.62.00 ↔	Revisione e reinserzione di impianto oculare, NAS
15.3X.20 ↔	Miopessia di due muscoli extraoculari retti che richiede distacco temporaneo dal bulbo	16.62.10 ↔	Revisione di impianto oculare
15.3X.21 ↔	Miopessia di almeno due muscoli extraoculari retti con intervento su almeno un altro muscolo extraoculare che richiedono distacco temporaneo dal bulbo	16.62.20 ↔	Sostituzione di impianto oculare, inserzione di innesto dermo adiposo
15.3X.99 ↔	Interventi su due o più muscoli extraoculari che richiedono distacco temporaneo dal bulbo, altro	16.62.29 ↔	Altra sostituzione di impianto oculare
15.4X.00 ↔	Interventi su due o più muscoli extraoculari senza distacco temporaneo dal bulbo, NAS	16.62.99 ↔	Revisione e reinserzione di impianto oculare, altro
15.4X.10 ↔	Interventi su due muscoli extraoculari retti senza distacco temporaneo dal bulbo	16.63 ↔	Revisione della cavità dopo enucleazione con innesto
15.4X.11 ↔	Interventi su almeno tre muscoli extraoculari obliqui senza distacco temporaneo dal bulbo	16.64 ↔	Altra revisione della cavità dopo enucleazione
15.4X.12 ↔	Altri interventi su almeno due muscoli extraoculari retti e due obliqui senza distacco temporaneo dal bulbo	16.65.00 ↔	Innesto secondario ad esenterazione della cavità orbitale, NAS
15.4X.20 ↔	Miopessia di due muscoli extraoculari retti senza distacco temporaneo dal bulbo	16.65.10 ↔	Innesto dermo adiposo secondario ad esenterazione della cavità orbitale
15.4X.21 ↔	Miopessia di almeno due muscoli extraoculari retti con intervento su almeno un altro muscolo extraoculare senza distacco temporaneo dal bulbo	16.65.99 ↔	Innesto secondario ad esenterazione della cavità orbitale, altro
15.4X.99 ↔	Altri interventi su almeno 2 muscoli extraoculari retti e 2 obliqui senza distacco temporaneo dal bulbo	16.66 ↔	Altra revisione di eviscerazione della cavità orbitale
15.5X.00 ↔	Trasposizione di muscoli extraoculari, NAS	16.71 ↔	Rimozione di protesi oculare
15.5X.10 ↔	Trasposizione di muscolo extraoculare retto	16.72 ↔	Rimozione di protesi orbitale
15.5X.11 ↔	Trasposizione di muscolo extraoculare obliquo	16.81 ↔	Riparazione di ferita dell'orbita
15.5X.99 ↔	Trasposizione di muscoli extraoculari, altro	16.82 ↔	Riparazione di rottura del bulbo oculare
15.6 ↔	Revisione di intervento su muscolo extraoculare	16.89 ↔	Riparazione di lesione del bulbo oculare o dell'orbita, altro
15.7 ↔	Riparazioni di lesioni del muscolo extraoculare	16.92 ↔	Asportazione di lesione dell'orbita
15.9 ↔	Altri interventi su muscoli e tendini extraoculari	16.98.10 ↔	Ricostruzione dell'orbita, NAS
16.01 ↔	Orbitotomia con lembo osseo	16.98.11 ↔	Ricostruzione della parete orbitale con lembo microvascolare
16.02 ↔	Orbitotomia con inserzione di impianto orbitale	16.98.19 ↔	Altra ricostruzione della parete orbitale
16.09 ↔	Orbitotomia, altro	16.98.20 ↔	Decompressione ossea dell'orbita
16.1 ↔	Rimozione di corpo estraneo penetrante dell'occhio, NAS	16.98.21 ↔	Asportazione di tessuto adiposo dall'orbita
16.23.00 ↔	Biopsia del bulbo oculare e dell'orbita, NAS	18.01 ↔	Perforazione del lobo dell'orecchio
16.23.11 ↔	Biopsia dell'orbita, chirurgica a cielo aperto	18.09 ↔	Incisione dell'orecchio esterno, altro
16.23.12 ↔	Biopsia dell'orbita, transnasale	18.21 ↔	Asportazione di fistola preauricolare o di seno preauricolare
16.23.21 ↔	Biopsia del bulbo oculare	18.29.12 ↔	Asportazione di altra lesione dell'orecchio esterno o del meato uditivo esterno
16.23.99 ↔	Biopsia del bulbo oculare e dell'orbita, altro	18.31 ↔	Asportazione radicale di lesione dell'orecchio esterno
16.31 ↔	Rimozione del contenuto del bulbo oculare con impianto endosclerale contemporaneo	18.32 ↔	Resezione del padiglione auricolare, totale
16.39 ↔	Eviscerazione del bulbo oculare, altro		

18.33 ↔	Asportazione di cartilagine dell'orecchio esterno per innesto	19.56.11 ↔	Timpanoplastica con antrotomia, atticotomia, atticoantrotomia o mastoidectomia, con impianto di protesi alloplastica, allogenica o xenogenica
18.5 ↔	Correzione chirurgica di orecchio sporgente	19.56.20 ↔	Timpanoplastica con confezione di cavità timpanomastoidea (cavità aperta), senza impianto di protesi o con impianto di ossicino autologo
18.6X.00 ↔	Ricostruzione del canale uditivo esterno, NAS	19.56.21 ↔	Timpanoplastica con confezione di cavità timpanomastoidea (cavità aperta), con impianto di protesi alloplastica, allogenica o xenogenica
18.6X.10 ↔	Allargamento del canale uditivo esterno	19.56.99 ↔	Timpanoplastica e ossiculoplastica, altro
18.6X.20 ↔	Ricostruzione di canale uditivo esterno (preesistente)	19.6 ↔	Revisione di timpanoplastica
18.6X.30 ↔	Costruzione di canale uditivo esterno (non preesistente, atresia)	19.9X.11 ↔	Riduzione di cavità timpanomastoidea
18.6X.99 ↔	Ricostruzione del canale uditivo esterno, altro	19.9X.12 ↔	Riparazione dell'orecchio medio, reimpianto, riparazione della parete posteriore del meato uditivo
18.71.00 ↔	Ricostruzione di padiglione auricolare, NAS	19.9X.13 ↔	Ricostruzione dell'orecchio medio
18.71.10 ↔	Ricostruzione di padiglione auricolare, parziale, NAS	19.9X.14 ↔	Chiusura di fistola mastoidea
18.71.11 ↔	Ricostruzione di padiglione auricolare, parziale con espansore tissutale	19.9X.19 ↔	Interventi microchirurgici sull'orecchio medio, altro
18.71.12 ↔	Ricostruzione di padiglione auricolare, parziale con lembo galeale	19.9X.99 ↔	Altra riparazione dell'orecchio medio, altro
18.71.13 ↔	Ricostruzione di padiglione auricolare, parziale con innesto di cartilagine	20.01 ↔	Miringotomia con inserzione di drenaggio
18.71.14 ↔	Ricostruzione di padiglione auricolare, parziale con lembo microvascolare	20.21 ↔	Incisione della mastoide
18.71.19 ↔	Ricostruzione di padiglione auricolare, parziale, altro	20.22 ↔	Incisione della rocca petrosa
18.71.20 ↔	Ricostruzione di padiglione auricolare, totale, NAS	20.23.00 ↔	Incisione dell'orecchio medio, NAS
18.71.21 ↔	Ricostruzione di padiglione auricolare, totale con espansore tissutale	20.23.10 ↔	Antrotomia
18.71.22 ↔	Ricostruzione di padiglione auricolare, totale con lembo galeale	20.23.11 ↔	Atticotomia
18.71.23 ↔	Ricostruzione di padiglione auricolare, totale con innesto di cartilagine	20.23.12 ↔	Timpanotomia con chiusura della membrana della finestra rotonda e/o ovale
18.71.24 ↔	Ricostruzione di padiglione auricolare, totale con lembo microvascolare	20.23.13 ↔	Timpanotomia esplorativa
18.71.29 ↔	Ricostruzione di padiglione auricolare, totale, altro	20.23.99 ↔	Incisione dell'orecchio medio, altro
18.71.30 ↔	Impianto di materiale alloplastico nella ricostruzione di padiglione auricolare	20.32.00 ↔	Biopsia dell'orecchio interno e dell'orecchio medio, NAS
18.71.99 ↔	Ricostruzione di padiglione auricolare, altro	20.32.01 ↔	Biopsia dell'orecchio medio
18.72 ↔	Reimpianto di orecchio amputato	20.32.02 ↔	Biopsia dell'orecchio interno
18.79 ↔	Altra riparazione plastica dell'orecchio esterno, altro	20.32.99 ↔	Biopsia dell'orecchio interno e dell'orecchio medio, altro
18.9 ↔	Altri interventi sull'orecchio esterno, altro	20.41 ↔	Mastoidectomia semplice
19.0 ↔	Mobilizzazione della staffa	20.42.00 ↔	Mastoidectomia radicale, NAS
19.11 ↔	Stapedectomia e stapedoplastica con protesi di staffa	20.42.10 ↔	Mastoidectomia, con liberazione del canale facciale, senza decompressione del nervo
19.19.00 ↔	Altra stapedectomia e stapedoplastica, NAS	20.42.11 ↔	Mastoidectomia, con liberazione del canale facciale, con decompressione del nervo
19.19.10 ↔	Stapedotomia con protesi di staffa autologa (incudostapedotomia)	20.42.20 ↔	Mastoidectomia, asportazione subtotale della rocca petrosa (petrosectomia subtotale), NAS
19.19.11 ↔	Stapedotomia con protesi di staffa alloplastica (incudostapedotomia)	20.42.21 ↔	Mastoidectomia, asportazione subtotale della rocca petrosa (petrosectomia subtotale), senza obliterazione
19.19.12 ↔	Malleostapedotomia	20.42.22 ↔	Mastoidectomia, asportazione subtotale della rocca petrosa (petrosectomia subtotale), con obliterazione di tessuto adiposo
19.19.99 ↔	Altra stapedectomia e stapedoplastica, altro	20.42.23 ↔	Mastoidectomia, asportazione subtotale della rocca petrosa (petrosectomia subtotale), con obliterazione di tessuto muscolare
19.21 ↔	Revisione di stapedotomia, stapedectomia e stapedoplastica con sostituzione dell'incudine	20.42.24 ↔	Mastoidectomia, asportazione subtotale della rocca petrosa (petrosectomia subtotale), con obliterazione di tessuto adiposo e muscolare
19.29.00 ↔	Altra revisione di stapedotomia, stapedectomia e stapedoplastica, NAS	20.42.30 ↔	Mastoidectomia, asportazione parziale della rocca petrosa, NAS
19.29.10 ↔	Altra revisione di stapedotomia e stapedectomia con protesi di staffa	20.42.31 ↔	Mastoidectomia, asportazione parziale della rocca petrosa, senza obliterazione
19.29.11 ↔	Altra revisione di stapedotomia e stapedectomia con protesi di staffa autologa	20.42.32 ↔	Mastoidectomia, asportazione parziale della rocca petrosa, con obliterazione di tessuto adiposo
19.29.12 ↔	Altra revisione di stapedotomia e stapedectomia con protesi di staffa alloplastica	20.42.33 ↔	Mastoidectomia, asportazione parziale della rocca petrosa, con obliterazione di tessuto muscolare
19.29.13 ↔	Altra revisione di plastica della staffa (senza sostituzione dell'incudine)	20.42.34 ↔	Mastoidectomia, asportazione parziale della rocca petrosa, con obliterazione di tessuto adiposo e muscolare
19.29.99 ↔	Altra revisione di stapedotomia, stapedectomia e stapedoplastica, altro	20.42.99 ↔	Mastoidectomia radicale, altro
19.3 ↔	Altri interventi sulla catena degli ossicini	20.49 ↔	Mastoidectomia, altro
19.4 ↔	Miringoplastica	20.51.00 ↔	Asportazione di lesione dell'orecchio medio, NAS
19.52 ↔	Timpanoplastica di tipo II	20.51.10 ↔	Asportazione di lesione della cavità timpanica
19.53 ↔	Timpanoplastica di tipo III	20.51.11 ↔	Asportazione di lesione dall'apice della piramide petrosa
19.54 ↔	Timpanoplastica di tipo IV		
19.55 ↔	Timpanoplastica di tipo V		
19.56.00 ↔	Timpanoplastica e ossiculoplastica, NAS		
19.56.10 ↔	Timpanoplastica con antrotomia, atticotomia, atticoantrotomia o mastoidectomia, senza impianto di protesi o con impianto di ossicino autologo		



20.51.12 ↔	Asportazione di lesione dell'otobase	21.4X.00 ↔	Resezione del naso, NAS
20.51.99 ↔	Asportazione di lesione dell'orecchio medio, altro	21.4X.12 ↔	Resezione del naso, parziale
20.59 ↔	Altra asportazione dell'orecchio medio, altro	21.4X.22 ↔	Resezione del naso, subtotale
20.61.00 ↔	Fenestrazione dell'orecchio interno (iniziale), NAS	21.4X.32 ↔	Resezione del naso, totale
20.61.10 ↔	Fenestrazione dell'orecchio interno, senza impianto di protesi (procedura iniziale)	21.4X.99 ↔	Resezione del naso, altro
20.61.99 ↔	Fenestrazione dell'orecchio interno (iniziale), altro	21.5 ↔	Resezione sottomucosa del setto nasale
20.62.00 ↔	Revisione di fenestrazione dell'orecchio interno, NAS	21.61 ↔	Turbinectomia mediante diatermia o criochirurgia
20.62.10 ↔	Revisione di fenestrazione dell'orecchio interno, senza impianto di protesi	21.62 ↔	Frattura dei turbinati
20.62.99 ↔	Revisione di fenestrazione dell'orecchio interno, altro	21.69.00 ↔	Altra turbinectomia, NAS
20.71 ↔	Shunt endolinfatico	21.69.10 ↔	Turbinotomia e asportazione delle estremità posteriori
20.72.00 ↔	Iniezione nell'orecchio interno, NAS	21.69.11 ↔	Resezione sottomucosa (turbinoplastica)
20.72.10 ↔	Distruzione per iniezione dei canali semicirculari	21.69.12 ↔	Altri interventi sul turbinato nasale inferiore
20.72.11 ↔	Distruzione per iniezione dell'orecchio interno	21.69.99 ↔	Altra turbinectomia, altro
20.72.12 ↔	Distruzione per iniezione del vestibolo	21.72 ↔	Riduzione aperta di frattura nasale
20.72.13 ↔	Distruzione per iniezione dei canali semicirculari, orecchio interno e vestibolo	21.82 ↔	Chiusura di fistola nasale
20.72.14 ↔	Distruzione per iniezione del labirinto	21.83.00 ↔	Ricostruzione totale del naso, NAS
20.72.99 ↔	Iniezione nell'orecchio interno, altro	21.83.10 ↔	Rinosettoplastica con correzione di cartilagine o osso, con innesti autologhi locali
20.79.00 ↔	Altra incisione, asportazione e distruzione dell'orecchio interno, NAS	21.83.11 ↔	Rinosettoplastica con correzione di cartilagine o osso, con innesti autologhi distali, trapianti allogenici o xenogenici
20.79.10 ↔	Asportazione di lesione del labirinto	21.83.12 ↔	Rinosettoplastica con correzione di osso e cartilagine
20.79.11 ↔	Cocleosaccotomia	21.83.20 ↔	Ricostruzione totale del naso con impianto di materiale alloplastico
20.79.20 ↔	Labirintectomia, transtimpanica	21.83.99 ↔	Ricostruzione totale del naso, altro
20.79.21 ↔	Labirintectomia, transmastoidica	21.84 ↔	Revisione di rinoplastica
20.79.22 ↔	Distruzione del labirinto, transtimpanica	21.85 ↔	Rinoplastica di ingrandimento
20.79.23 ↔	Distruzione del labirinto, transmastoidica	21.86.00 ↔	Rinoplastica delle parti molli, NAS
20.79.99 ↔	Altra incisione, asportazione e distruzione dell'orecchio interno, altro	21.86.10 ↔	Rinoplastica delle parti molli, naso esterno
20.8 ↔	Interventi sulla tuba di Eustachio	21.86.11 ↔	Rinoplastica con lembo locale o distale
20.91 ↔	Timpanosimpatectomia	21.86.99 ↔	Rinoplastica delle parti molli, altro
20.92 ↔	Revisione di mastoidectomia	21.87 ↔	Altra rinoplastica
20.93 ↔	Riparazione delle finestre ovale e rotonda	21.88.00 ↔	Altra plastica del setto, NAS
20.95.00 ↔	Impianto di apparecchio acustico elettromagnetico, NAS	21.88.10 ↔	Plastica del setto, ispessimento del setto
20.95.10 ↔	Impianto o sostituzione di apparecchio acustico attivo senza interruzione della catena degli ossicini	21.88.11 ↔	Plastica del setto, Riparazione di scorrimento del setto con lembo mucoso scorrevole
20.95.11 ↔	Impianto o sostituzione di apparecchio acustico attivo con interruzione della catena degli ossicini	21.88.12 ↔	Plastica del setto, Correzione plastica senza resezione
20.95.99 ↔	Impianto di apparecchio acustico elettromagnetico, altro	21.88.13 ↔	Plastica del setto, Correzione plastica con resezione
20.96 ↔	Impianto o sostituzione di apparecchio protesico cocleare, NAS	21.88.14 ↔	Plastica del setto, Ricostruzione plastica del setto nasale, con innesto autologo locale (controlaterale)
20.97 ↔	Impianto o sostituzione di apparecchio protesico cocleare, singolo canale	21.88.15 ↔	Plastica del setto, Ricostruzione plastica del setto nasale, con innesti autologhi distali, trapianti allogenici o xenogenici
20.98 ↔	Impianto o sostituzione di apparecchio protesico cocleare, canale multiplo	21.88.99 ↔	Altra plastica del setto, altro
20.99.10 ↔	Impianto di ancoraggio osseo nella rocca petrosa, nell'orecchio medio o interno	21.89 ↔	Interventi di riparazione e di plastica del naso, altro
20.99.20 ↔	Chiusura di fistola del labirinto	21.91 ↔	Lisi di aderenze del naso
20.99.30 ↔	Rimozione di impianto cocleare o di apparecchio acustico impiantabile	21.99.00 ↔	Altri interventi sul naso, NAS
20.99.99 ↔	Altri interventi sull'orecchio medio e interno, altro	21.99.10 ↔	Resezione monolaterale di atresia coanale, transnasale per via endoscopica
21.04 ↔	Controllo di epistassi mediante legatura delle arterie etmoidali	21.99.20 ↔	Resezione bilaterale di atresia coanale, transnasale per via endoscopica
21.05 ↔	Controllo di epistassi mediante legatura (transantrale) della arteria mascellare	21.99.99 ↔	Altri interventi sul naso, altro
21.06 ↔	Controllo di epistassi mediante legatura dell'arteria carotide esterna	22.2X.00 ↔	Antrotomia intranasale, NAS
21.07 ↔	Controllo di epistassi mediante asportazione della mucosa nasale e innesto di cute del setto e della parete laterale del naso	22.2X.10 ↔	Infundibolotomia senza fenestrazione del seno mascellare
21.09.10 ↔	Controllo di epistassi mediante legatura dell'arteria sfenopalatina	22.2X.11 ↔	Infundibolotomia con fenestrazione del seno mascellare
21.1 ↔	Incisione del naso	22.31 ↔	Antrotomia mascellare radicale
21.31.10 ↔	Asportazione locale di lesione endonasale, approccio endonasale	22.41.00 ↔	Senotomia frontale, NAS
21.31.12 ↔	Distruzione di lesione endonasale	22.41.10 ↔	Senotomia frontale per via esterna
21.32 ↔	Asportazione e distruzione locale di altra lesione del naso	22.41.11 ↔	Senotomia frontale, intranasale
		22.41.12 ↔	Senotomia frontale, Inserzione di drenaggio mediano
		22.41.99 ↔	Senotomia frontale, altro
		22.42.00 ↔	Senectomia frontale, NAS
		22.42.10 ↔	Osteoplastica frontale con oblitterazione
		22.42.11 ↔	Osteoplastica frontale senza oblitterazione
		22.42.99 ↔	Senectomia frontale, altro
		22.50 ↔	Altra senotomia nasale, NAS
		22.51 ↔	Etmoidotomia

22.52 ↔	Sfenoidotomia	23.79 ‡↔	Resezione e ricostruzione apicale e canalare, altro
22.53 ↔	Incisione di più seni paranasali	23.80 ‡↔	Reimpianto e trapianto di denti, NAS
22.60 ↔	Altra senectomia nasale, NAS	23.81.11 ‡↔	Reimpianto di denti, da 1 a 4 denti
22.61 ↔	Asportazione di lesione del seno mascellare secondo Caldwell-Luc	23.81.12 ‡↔	Reimpianto di denti, 5 e più denti
22.62.00 ↔	Asportazione di lesione del seno mascellare con altro approccio, NAS	23.82.11 ‡↔	Trapianto di denti, da 1 a 2 denti
22.62.10 ↔	Asportazione di lesione del seno mascellare, per via endoscopica, NAS	23.82.12 ‡↔	Trapianto di denti, 3 e più denti
22.62.11 ↔	Resezione intranasale della parete mediale del seno mascellare	23.89 ‡↔	Reimpianto e trapianto di denti, altro
22.62.19 ↔	Asportazione di lesione del seno mascellare, per via endoscopica, altro	23.A0 ‡↔	Impianto e rimozione di impianti dentari, NAS
22.62.20 ↔	Asportazione di lesione del seno mascellare, chirurgica a cielo aperto, NAS	23.A1.11 ‡↔	Impianto di impianti dentari endossei, da 1 a 2 impianti
22.62.21 ↔	Resezione della parete mediale del seno mascellare, chirurgica a cielo aperto	23.A1.12 ‡↔	Impianto di impianti dentari endossei, da 3 a 4 impianti
22.62.29 ↔	Asportazione di lesione del seno mascellare, chirurgica a cielo aperto, altro	23.A1.13 ‡↔	Impianto di impianti dentari endossei, 5 e più impianti
22.62.99 ↔	Asportazione di lesione del seno mascellare con altro approccio, altro	24.2X.10 ↔	Gengivoplastica con innesto o impianto
22.63.00 ↔	Etmoidectomia, NAS	24.2X.99 ↔	Gengivoplastica, altro
22.63.10 ↔	Etmoidectomia, per via esterna	24.4X.00 ↔	Asportazione di lesione dentaria della mandibola, NAS
22.63.11 ↔	Etmoidectomia, intranasale o transmascellare	24.4X.10 ↔	Asportazione di lesione dentaria della mandibola con apertura del seno mascellare o del pavimento nasale
22.63.99 ↔	Etmoidectomia, altro	24.4X.11 ↔	Asportazione di lesione dentaria della mandibola con esposizione del nervo
22.64 ↔	Sfenoidectomia	24.4X.99 ↔	Asportazione di lesione dentaria della mandibola, altro
22.71 ↔	Chiusura di fistola di seno paranasale	24.5X.00 ↔	Alveoloplastica, NAS
22.79.00 ↔	Altra riparazione di seno paranasale, NAS	24.5X.10 ↔	Alveoloplastica con innesto
22.79.10 ↔	Riparazione dell'osso frontale	24.5X.99 ↔	Alveoloplastica, altro
22.79.11 ↔	Riparazione o cranializzazione di parete dell'osso frontale	24.91.10 ↔	Vestiboloplastica
22.79.19 ↔	Altra riparazione di seno paranasale, altro	24.91.11 ↔	Plastica del pavimento della bocca
22.9X.00 ↔	Altri interventi sui seni paranasali, NAS	24.91.99 ↔	Estensione o approfondimento del solco linguale o buccolabiale, altro
22.9X.10 ↔	Altri interventi sul seno mascellare	24.99.00 ‡↔	Altri interventi sui denti, NAS
22.9X.11 ↔	Altri interventi sul seno etmoidale e sfenoidale	24.99.10 ‡↔	Esposizione di impianto endosseo con posa di distanziatore
22.9X.12 ↔	Altri interventi sul seno frontale	24.99.11 ‡↔	Stabilizzazione di un dente
22.9X.13 ↔	Risanamento del seno etmoidale e di uno o diversi altri seni paranasali	24.99.20 ‡↔	Rialzo del seno mascellare mediante l'uso di distrattore endorale
22.9X.14 ↔	Sfenoetmoidectomia	24.99.99 ‡↔	Altri interventi sui denti, altro
22.9X.20 ↔	Interventi su più seni paranasali, radicali	25.02 ↔	Biopsia aperta della lingua
22.9X.21 ↔	Interventi su più seni paranasali, radicali con accesso alla fossa pterigopalatina	25.1 ↔	Asportazione o distruzione di lesione o tessuto della lingua
22.9X.22 ↔	Interventi su più seni paranasali, per via intranasale con drenaggio di ascesso	25.2X.00 ↔	Glossectomia parziale, NAS
22.9X.23 ↔	Interventi su più seni paranasali, per via intranasale, con esposizione della base cranica (intervento pansinusale per via intranasale)	25.2X.09 ↔	Glossectomia parziale, altro
22.9X.24 ↔	Interventi su più seni paranasali, per via intranasale, con rimozione parziale della lamina papyracea o incisione della periorbita	25.2X.10 ↔	Glossectomia parziale, approccio transorale, NAS
22.9X.25 ↔	Interventi su più seni paranasali, con approccio combinato intranasale e dall'esterno	25.2X.11 ↔	Glossectomia parziale, approccio transorale, senza ricostruzione
22.9X.29 ↔	Interventi su più seni paranasali, altro	25.2X.12 ↔	Glossectomia parziale, approccio transorale, ricostruzione con mucosa locale
22.9X.99 ↔	Altri interventi sui seni paranasali, altro	25.2X.13 ↔	Glossectomia parziale, approccio transorale, ricostruzione con lembo miocutaneo
23.02 ‡↔	Estrazione di dente con pinza, 1 o più denti di un quadrante	25.2X.14 ↔	Glossectomia parziale, approccio transorale, ricostruzione con innesto libero con anastomosi microvascolare
23.04 ‡↔	Estrazione di dente con pinza, 1 o più denti di diversi quadranti	25.2X.19 ↔	Glossectomia parziale, approccio transorale, con altra ricostruzione
23.10 ‡↔	Rimozione operatoria di denti, NAS	25.2X.20 ↔	Glossectomia parziale, approccio transmandibolare, NAS
23.12.11 ‡↔	Rimozione operatoria di denti danneggiati in profondità, 1 o più denti di un quadrante	25.2X.21 ↔	Glossectomia parziale, approccio transmandibolare, senza ricostruzione
23.12.12 ‡↔	Rimozione operatoria di denti danneggiati in profondità, 1 o più denti di diversi quadranti	25.2X.22 ↔	Glossectomia parziale, approccio transmandibolare, ricostruzione con mucosa locale
23.13.11 ‡↔	Rimozione operatoria di denti ritenuti e dislocati, impattati, da 1 a 4 denti	25.2X.23 ↔	Glossectomia parziale, approccio transmandibolare, ricostruzione con lembo miocutaneo
23.13.12 ‡↔	Rimozione operatoria di denti ritenuti e dislocati, impattati, 5 e più denti	25.2X.24 ↔	Glossectomia parziale, approccio transmandibolare, ricostruzione con innesto libero con anastomosi microvascolare
23.19 ‡↔	Rimozione operatoria di denti, altro	25.2X.29 ↔	Glossectomia parziale, approccio transmandibolare, con altra ricostruzione
23.70 ‡↔	Resezione e ricostruzione apicale e canalare, NAS	25.2X.30 ↔	Pelviglossectomia, approccio transorale, NAS
23.73.11 ‡↔	Apicectomia, da 1 a 3 punte	25.2X.31 ↔	Pelviglossectomia, approccio transorale, senza ricostruzione
23.73.12 ‡↔	Apicectomia, 4 e più punte		

25.2X.32 ↔	Pelviglossectomia, approccio transorale, ricostruzione con mucosa locale	25.3X.41 ↔	Pelviglossectomia totale, approccio transmandibolare, senza ricostruzione
25.2X.33 ↔	Pelviglossectomia, approccio transorale, ricostruzione con lembo miocutaneo	25.3X.42 ↔	Pelviglossectomia totale, approccio transmandibolare, ricostruzione con mucosa locale
25.2X.34 ↔	Pelviglossectomia, approccio transorale, ricostruzione con innesto libero con anastomosi microvascolare	25.3X.43 ↔	Pelviglossectomia totale, approccio transmandibolare, ricostruzione con lembo miocutaneo
25.2X.39 ↔	Pelviglossectomia, approccio transorale, con altra ricostruzione	25.3X.44 ↔	Pelviglossectomia totale, approccio transmandibolare, ricostruzione con innesto libero con anastomosi microvascolare
25.2X.40 ↔	Pelviglossectomia, approccio transmandibolare, NAS	25.3X.49 ↔	Pelviglossectomia totale, approccio transmandibolare, con altra ricostruzione
25.2X.41 ↔	Pelviglossectomia, approccio transmandibolare, senza ricostruzione	25.3X.50 ↔	Pelviglossomandibolectomia totale, NAS
25.2X.42 ↔	Pelviglossectomia, approccio transmandibolare, ricostruzione con mucosa locale	25.3X.51 ↔	Pelviglossomandibolectomia totale, senza ricostruzione
25.2X.43 ↔	Pelviglossectomia, approccio transmandibolare, ricostruzione con lembo miocutaneo	25.3X.52 ↔	Pelviglossomandibolectomia totale, ricostruzione con mucosa locale
25.2X.44 ↔	Pelviglossectomia, approccio transmandibolare, ricostruzione con innesto libero con anastomosi microvascolare	25.3X.53 ↔	Pelviglossomandibolectomia totale, ricostruzione con lembo miocutaneo
25.2X.49 ↔	Pelviglossectomia, approccio transmandibolare, con altra ricostruzione	25.3X.54 ↔	Pelviglossomandibolectomia totale, ricostruzione con innesto libero con anastomosi microvascolare
25.2X.50 ↔	Pelviglossomandibolectomia, NAS	25.3X.59 ↔	Pelviglossomandibolectomia totale, con altra ricostruzione
25.2X.51 ↔	Pelviglossomandibolectomia, senza ricostruzione	25.4X.00 ↔	Glossectomia radicale, NAS
25.2X.52 ↔	Pelviglossomandibolectomia, ricostruzione con mucosa locale	25.4X.10 ↔	Glossectomia radicale, approccio transorale, NAS
25.2X.53 ↔	Pelviglossomandibolectomia, ricostruzione con lembo miocutaneo	25.4X.11 ↔	Glossectomia radicale, approccio transorale, senza ricostruzione
25.2X.54 ↔	Pelviglossomandibolectomia, ricostruzione con innesto libero con anastomosi microvascolare	25.4X.12 ↔	Glossectomia radicale, approccio transorale, ricostruzione con mucosa locale
25.2X.59 ↔	Pelviglossomandibolectomia, con altra ricostruzione	25.4X.13 ↔	Glossectomia radicale, approccio transorale, ricostruzione con lembo miocutaneo
25.3X.00 ↔	Glossectomia totale, NAS	25.4X.14 ↔	Glossectomia radicale, approccio transorale, ricostruzione con innesto libero con anastomosi microvascolare
25.3X.09 ↔	Glossectomia totale, altro	25.4X.19 ↔	Glossectomia radicale, approccio transorale, con altra ricostruzione
25.3X.10 ↔	Glossectomia totale, approccio transorale, NAS	25.4X.20 ↔	Glossectomia radicale, approccio transmandibolare, NAS
25.3X.11 ↔	Glossectomia totale, approccio transorale, senza ricostruzione	25.4X.21 ↔	Glossectomia radicale, approccio transmandibolare, senza ricostruzione
25.3X.12 ↔	Glossectomia totale, approccio transorale, ricostruzione con mucosa locale	25.4X.22 ↔	Glossectomia radicale, approccio transmandibolare, ricostruzione con mucosa locale
25.3X.13 ↔	Glossectomia totale, approccio transorale, ricostruzione con lembo miocutaneo	25.4X.23 ↔	Glossectomia radicale, approccio transmandibolare, ricostruzione con lembo miocutaneo
25.3X.14 ↔	Glossectomia totale, approccio transorale, ricostruzione con innesto libero con anastomosi microvascolare	25.4X.24 ↔	Glossectomia radicale, approccio transmandibolare, ricostruzione con innesto libero con anastomosi microvascolare
25.3X.19 ↔	Glossectomia totale, approccio transorale, con altra ricostruzione	25.4X.29 ↔	Glossectomia radicale, approccio transmandibolare, con altra ricostruzione
25.3X.20 ↔	Glossectomia totale, approccio transmandibolare, NAS	25.4X.30 ↔	Pelviglossectomia radicale, approccio transorale, NAS
25.3X.21 ↔	Glossectomia totale, approccio transmandibolare, senza ricostruzione	25.4X.31 ↔	Pelviglossectomia radicale, approccio transorale, senza ricostruzione
25.3X.22 ↔	Glossectomia totale, approccio transmandibolare, ricostruzione con mucosa locale	25.4X.32 ↔	Pelviglossectomia radicale, approccio transorale, ricostruzione con mucosa locale
25.3X.23 ↔	Glossectomia totale, approccio transmandibolare, ricostruzione con lembo miocutaneo	25.4X.33 ↔	Pelviglossectomia radicale, approccio transorale, ricostruzione con lembo miocutaneo
25.3X.24 ↔	Glossectomia totale, approccio transmandibolare, ricostruzione con innesto libero con anastomosi microvascolare	25.4X.34 ↔	Pelviglossectomia radicale, approccio transorale, ricostruzione con innesto libero con anastomosi microvascolare
25.3X.29 ↔	Glossectomia totale, approccio transmandibolare, con altra ricostruzione	25.4X.39 ↔	Pelviglossectomia radicale, approccio transorale, con altra ricostruzione
25.3X.30 ↔	Pelviglossectomia totale, approccio transorale, NAS	25.4X.40 ↔	Pelviglossectomia radicale, approccio transmandibolare, NAS
25.3X.31 ↔	Pelviglossectomia totale, approccio transorale, senza ricostruzione	25.4X.41 ↔	Pelviglossectomia radicale, approccio transmandibolare, senza ricostruzione
25.3X.32 ↔	Pelviglossectomia totale, approccio transorale, ricostruzione con mucosa locale	25.4X.42 ↔	Pelviglossectomia radicale, approccio transmandibolare, ricostruzione con mucosa locale
25.3X.33 ↔	Pelviglossectomia totale, approccio transorale, ricostruzione con lembo miocutaneo	25.4X.43 ↔	Pelviglossectomia radicale, approccio transmandibolare, ricostruzione con lembo miocutaneo
25.3X.34 ↔	Pelviglossectomia totale, approccio transorale, ricostruzione con innesto libero con anastomosi microvascolare		
25.3X.39 ↔	Pelviglossectomia totale, approccio transorale, con altra ricostruzione		
25.3X.40 ↔	Pelviglossectomia totale, approccio transmandibolare, NAS		

25.4X.44 ↔	Pelviglossectomia radicale, approccio transmandibolare, ricostruzione con innesto libero con anastomosi microvascolare	26.99.29 ↔	Sialoendoscopia interventistica, altro
25.4X.49 ↔	Pelviglossectomia radicale, approccio transmandibolare, con altra ricostruzione	26.99.99 ↔	Altri interventi su ghiandole o dotti salivari, altro
25.4X.50 ↔	Pelviglossomandibolectomia radicale, NAS	27.0 ‡↔	Drenaggio della faccia e del pavimento della bocca
25.4X.51 ↔	Pelviglossomandibolectomia radicale, senza ricostruzione	27.1 ↔	Incisione del palato
25.4X.52 ↔	Pelviglossomandibolectomia radicale, ricostruzione con mucosa locale	27.21.00 ↔	Biopsia del palato osseo, NAS
25.4X.53 ↔	Pelviglossomandibolectomia radicale, ricostruzione con lembo miocutaneo	27.21.20 ↔	Biopsia a cielo aperto (con incisione) del palato osseo
25.4X.54 ↔	Pelviglossomandibolectomia radicale, ricostruzione con innesto libero con anastomosi microvascolare	27.21.99 ↔	Biopsia del palato osseo, altro
25.4X.59 ↔	Pelviglossomandibolectomia radicale, con altra ricostruzione	27.22.00 ↔	Biopsia dell'ugola e del palato molle, NAS
25.4X.99 ↔	Glossectomia radicale, altro	27.22.20 ↔	Biopsia a cielo aperto (con incisione) dell'ugola e del palato molle
25.59.00 ↔	Altri interventi di riparazione e di plastica sulla lingua, NAS	27.22.99 ↔	Biopsia dell'ugola e del palato molle, altro
25.59.10 ↔	Ricostruzione plastica della lingua, NAS	27.23.00 ↔	Biopsia del labbro, NAS
25.59.11 ↔	Plastica riduttiva della lingua	27.23.99 ↔	Biopsia del labbro, altro
25.59.99 ↔	Altri interventi di riparazione e di plastica sulla lingua, altro	27.24.00 ↔	Biopsia della bocca, struttura non specificata, NAS
25.93 ↔	Lisi di aderenze della lingua	27.24.20 ↔	Biopsia a cielo aperto (con incisione) di mucosa della guancia, pavimento della bocca e altre strutture della bocca
25.94 ↔	Altra glossectomia	27.24.99 ↔	Biopsia della bocca, struttura non specificata, altro
26.12 ↔	Biopsia aperta di ghiandola o dotto salivare	27.31.00 ↔	Asportazione o distruzione locale di lesione o tessuto del palato osseo, NAS
26.21 ↔	Marsupializzazione di cisti di ghiandola salivare	27.31.10 ↔	Asportazione locale di lesione o tessuto del palato osseo
26.29.00 ↔	Altra asportazione di lesione di ghiandola salivare, NAS	27.31.20 ↔	Asportazione parziale di lesione o tessuto del palato osseo
26.29.10 ↔	Distruzione di ghiandola salivare, NAS	27.31.30 ↔	Distruzione di lesione o tessuto del palato osseo
26.29.99 ↔	Altra asportazione di lesione di ghiandola salivare, altro	27.31.99 ↔	Asportazione o distruzione locale di lesione o tessuto del palato osseo, altro
26.30 ↔	Sialoadenectomia, NAS	27.32.00 ↔	Asportazione o distruzione ampia di lesione o tessuto del palato osseo, NAS
26.31.00 ↔	Sialoadenectomia parziale, NAS	27.32.10 ↔	Asportazione totale per via transorale di lesione o tessuto del palato osseo
26.31.10 ↔	Parotidectomia parziale senza monitoraggio intraoperatorio del nervo facciale	27.32.11 ↔	Asportazione radicale per via transmandibolare di lesione o tessuto del palato osseo [resezione in blocco]
26.31.11 ↔	Parotidectomia parziale con monitoraggio intraoperatorio del nervo facciale	27.32.12 ↔	Asportazione radicale per via transfacciale di lesione o tessuto del palato osseo [resezione in blocco]
26.31.99 ↔	Sialoadenectomia parziale, altro	27.32.99 ↔	Asportazione o distruzione ampia di lesione o tessuto del palato osseo, altro
26.32.00 ↔	Sialoadenectomia totale, NAS	27.42 ↔	Ampia asportazione di lesione del labbro
26.32.10 ↔	Parotidectomia totale con risparmio del nervo facciale, senza monitoraggio intraoperatorio del nervo facciale	27.43.00 ↔	Altra asportazione di lesione o tessuto del labbro, NAS
26.32.11 ↔	Parotidectomia totale con risparmio del nervo facciale, con monitoraggio intraoperatorio del nervo facciale	27.43.10 ↔	Altra asportazione di lesione o tessuto del labbro, asportazione locale
26.32.20 ↔	Parotidectomia totale con resezione e ricostruzione del nervo facciale	27.43.99 ↔	Altra asportazione di lesione o tessuto del labbro, altro
26.32.30 ↔	Asportazione totale della ghiandola sottomandibolare	27.44.00 ↔	Asportazione radicale di lesione del labbro, NAS
26.32.99 ↔	Sialoadenectomia totale, altro	27.44.11 ↔	Asportazione radicale di lesione cutanea del labbro senza innesto o trasposizione di cute
26.41.00 ↔	Sutura di lacerazione di ghiandola salivare, NAS	27.44.20 ↔	Asportazione radicale di lesione cutanea del labbro con innesto o trasposizione di cute
26.41.10 ↔	Sutura di lacerazione di dotto salivare	27.44.99 ↔	Asportazione radicale di lesione del labbro, altro
26.41.99 ↔	Sutura di lacerazione di ghiandola salivare, altro	27.49.00 ↔	Altra asportazione della bocca, NAS
26.42 ↔	Chiusura di fistola di ghiandola salivare	27.49.10 ↔	Asportazione della guancia
26.49.00 ↔	Altri interventi di riparazione e di plastica su ghiandole o dotti salivari, NAS	27.49.11 ↔	Asportazione del pavimento della bocca
26.49.10 ↔	Fistolizzazione di ghiandola salivare	27.49.99 ↔	Altra asportazione della bocca, altro
26.49.11 ↔	Trapianto di apertura del dotto salivare	27.54.00 ↔	Riparazione di schisi (congenita) del labbro, NAS
26.49.12 ↔	Riposizionamento di dotto salivare	27.54.10 ↔	Labioplastica per schisi (congenita) del labbro
26.49.99 ↔	Altri interventi di riparazione e di plastica su ghiandole o dotti salivari, altro	27.54.11 ↔	Intervento secondario per schisi (congenita) del labbro
26.99.00 ↔	Altri interventi su ghiandole o dotti salivari, NAS	27.54.99 ↔	Riparazione di schisi (congenita) del labbro, altro
26.99.10 ↔	Legatura del dotto parotideo (di Stenone)	27.55.00 ↔	Innesto a tutto spessore di cute su labbro e bocca, NAS
26.99.20 ↔	Sialoendoscopia interventistica, NAS	27.55.10 ↔	Piccolo innesto a tutto spessore su labbro e bocca
26.99.21 ↔	Sialoendoscopia interventistica con dilatazione	27.55.20 ↔	Ampio innesto a tutto spessore su labbro e bocca
26.99.22 ↔	Sialoendoscopia interventistica con rimozione di corpo estraneo o calcolo	27.55.99 ↔	Innesto a tutto spessore di cute su labbro e bocca, altro
26.99.23 ↔	Sialoendoscopia interventistica con litotripsia intraduttale e rimozione di frammenti	27.56.10 ↔	Piccolo innesto cutaneo sottile su labbro e bocca
26.99.24 ↔	Sialoendoscopia interventistica con impiego di laser	27.56.20 ↔	Ampio innesto cutaneo a spessore parziale su labbro e bocca
		27.56.30 ↔	Piccolo eteroinnesto di cute nel labbro
		27.56.40 ↔	Ampio eteroinnesto di cute nel labbro

27.56.50 ↔	Piccolo omoinnesto di cute nel labbro	28.5X.10 ↔	Asportazione di tonsilla linguale, transorale
27.56.60 ↔	Ampio omoinnesto di cute nel labbro	28.5X.11 ↔	Asportazione di tonsilla linguale, mediante faringotomia
27.56.99 ↔	Altro innesto di cute su labbro e bocca, altro	28.5X.99 ↔	Asportazione di tonsilla linguale, altro
27.57.10 ↔	Impianto di innesto libero con anastomosi microvascolare su labbro e bocca	28.6 ↔	Adenoidectomia senza tonsillectomia
27.57.11 ↔	Impianto di lembo a distanza peduncolato su labbro e bocca	28.7X.00 ↔	Controllo di emorragia dopo tonsillectomia e adenoidectomia, NAS
27.57.99 ↔	Innesto di lembo peduncolato o libero su labbro e bocca, altro	28.7X.10 ↔	Controllo di emorragia dopo tonsillectomia
27.58 ↔	Revisione di lembo peduncolato o libero o di innesto cutaneo libero di labbro e bocca	28.7X.11 ↔	Controllo di emorragia dopo adenoidectomia
27.59.20 ↔	Piccola copertura dei tessuti molli del labbro con cheratinociti coltivati	28.7X.99 ↔	Controllo di emorragia dopo tonsillectomia e adenoidectomia, altro
27.59.21 ↔	Ampia copertura dei tessuti molli del labbro con cheratinociti coltivati	28.91 ↔	Rimozione di corpo estraneo da tonsille e adenoidi mediante incisione
27.59.30 ↔	Piccola copertura temporanea dei tessuti molli del labbro mediante combinazione di varie procedure	28.92 ↔	Asportazione di lesione di tonsille e adenoidi
27.59.31 ↔	Ampia copertura temporanea dei tessuti molli del labbro mediante combinazione di varie procedure	28.99 ↔	Interventi su tonsille e adenoidi, altro
27.59.40 ↔	Altra ricostruzione plastica di labbro e bocca mediante innesto libero con anastomosi microvascolare	29.0 ↔	Faringotomia
27.59.41 ↔	Altra ricostruzione plastica di labbro e bocca con lembo a distanza peduncolato	29.12.00 ↔	Biopsia faringea, NAS
27.59.60 ↔	Inserzione di espansore tissutale nel labbro	29.12.20 ↔	Biopsia a cielo aperto dell'ipofaringe
27.59.99 ↔	Altra ricostruzione plastica di labbro e bocca, altro	29.12.30 ↔	Biopsia a cielo aperto della nasofaringe
27.61 ↔	Sutura di lacerazione del palato	29.12.99 ↔	Biopsia faringea, altro
27.62.00 ↔	Correzione di palatoschisi, NAS	29.2X.00 ↔	Asportazione di cisti o vestigia di fessura branchiale, NAS
27.62.10 ↔	Ricostruzione plastica primaria del palato osseo senza innesto osseo	29.2X.10 ↔	Asportazione di cisti laterale del collo
27.62.11 ↔	Ricostruzione plastica primaria del palato osseo con innesto osseo	29.2X.11 ↔	Asportazione di cisti o vestigia di fessura branchiale quale intervento secondario
27.62.12 ↔	Ricostruzione plastica primaria del palato molle	29.2X.20 ↔	Intervento su vestigia di arco branchiale, NAS
27.62.20 ↔	Ricostruzione plastica secondaria del palato osseo senza innesto osseo	29.2X.21 ↔	Intervento su vestigia di arco branchiale, intervento secondario
27.62.21 ↔	Ricostruzione plastica secondaria del palato osseo con innesto osseo	29.2X.99 ↔	Asportazione di cisti o vestigia di fessura branchiale, altro
27.62.22 ↔	Ricostruzione plastica secondaria del palato molle	29.31 ↔	Miotomia cricofaringea
27.62.99 ↔	Correzione di palatoschisi, altro	29.32.00 ↔	Diverticolectomia faringea, NAS
27.63.00 ↔	Revisione di correzione di palatoschisi, NAS	29.32.10 ↔	Diverticolostomia endoscopica di diverticolo di Zenker
27.63.10 ↔	Revisione di correzione di palatoschisi, Gnatoplastica	29.32.11 ↔	Diverticolectomia di diverticolo di Zenker
27.63.11 ↔	Revisione di correzione di palatoschisi, Gnatoplastica con osteoplastica	29.32.99 ↔	Diverticolectomia faringea, altro
27.63.20 ↔	Revisione di correzione di palatoschisi, Correzione secondaria di gnatoschisi	29.33.00 ↔	Faringectomia (parziale), NAS
27.63.99 ↔	Revisione di correzione di palatoschisi, altro	29.33.10 ↔	Faringectomia parziale, senza ricostruzione
27.64 ↔	Inserzione d'impianto palatino	29.33.11 ↔	Faringectomia parziale, Ricostruzione con lembo peduncolato regionale o a distanza
27.69.10 ↔	Riparazione plastica del palato molle	29.33.12 ↔	Faringectomia parziale, Ricostruzione con innesto libero con anastomosi microvascolare
27.69.11 ↔	Riparazione plastica del palato osseo	29.33.20 ↔	Faringectomia totale, Ricostruzione con lembo peduncolato regionale o a distanza
27.69.99 ↔	Altra riparazione plastica del palato, altro	29.33.21 ↔	Faringectomia totale, Ricostruzione con innesto libero con anastomosi microvascolare, innesto intestinale libero o pull-up gastrico
27.71 ↔	Incisione dell'ugola	29.33.99 ↔	Faringectomia (parziale), altro
27.72 ↔	Asportazione dell'ugola	29.39 ↔	Asportazione o distruzione di lesione o tessuto della faringe, altro
27.73 ↔	Riparazione dell'ugola	29.4X.10 ↔	Intervento di plastica faringea, con mucosa locale o lembo cutaneo libero
27.79 ↔	Interventi sull'ugola, altro	29.4X.11 ↔	Intervento di plastica faringea, con lembo miocutaneo peduncolato
27.99 ↔	Interventi sul cavo orale, altro	29.4X.12 ↔	Intervento di plastica faringea, con innesto con anastomosi microvascolare, innesto intestinale o pull-up gastrico
28.0 ↔	Incisione e drenaggio di strutture tonsillari e peritonsillari	29.4X.99 ↔	Intervento di plastica faringea, altro
28.2X.00 ↔	Tonsillectomia senza adenoidectomia, NAS	29.51 ↔	Sutura di lacerazione della faringe
28.2X.10 ↔	Resezione parziale di tonsilla [tonsillotomia] senza adenoidectomia	29.52 ↔	Chiusura di fistola di fessura branchiale
28.2X.11 ↔	Tonsillectomia totale senza adenoidectomia	29.53 ↔	Chiusura di altra fistola della faringe
28.2X.12 ↔	Tonsillectomia per ascesso	29.54 ↔	Lisi di aderenze faringee
28.2X.99 ↔	Tonsillectomia senza adenoidectomia, altro	29.59 ↔	Riparazione della faringe, altro
28.3X.00 ↔	Tonsillectomia con adenoidectomia, NAS	29.92 ↔	Sezione del nervo glossofaringeo
28.3X.10 ↔	Resezione parziale di tonsilla [tonsillotomia] con adenoidectomia	29.99 ↔	Interventi sulla faringe, altro
28.3X.11 ↔	Tonsillectomia totale con adenoidectomia	30.01 ↔	Marsupializzazione di cisti laringea
28.3X.12 ↔	Tonsillectomia per ascesso con adenoidectomia	30.09.00 ↔	Altra asportazione o distruzione di lesione o tessuto della laringe, NAS
28.3X.99 ↔	Tonsillectomia con adenoidectomia, altro	30.09.10 ↔	Altra asportazione o distruzione di lesione o tessuto della laringe senza tirotomia
28.4 ↔	Asportazione di residuo tonsillare		
28.5X.00 ↔	Asportazione di tonsilla linguale, NAS		

30.09.11 ↔	Decorticazione / stripping di corde vocali, senza tirotomia	30.4X.22 ↔	Laringectomia radicale, con faringectomia e tiroidectomia, ricostruzione con innesto non vascolarizzato
30.09.20 ↔	Altra asportazione o distruzione di lesione o tessuto della laringe, mediante tirotomia	30.4X.23 ↔	Laringectomia radicale, con faringectomia e tiroidectomia, ricostruzione con lembo regionale peduncolato
30.09.21 ↔	Decorticazione / stripping di corde vocali, mediante tirotomia	30.4X.24 ↔	Laringectomia radicale, con faringectomia e tiroidectomia, ricostruzione con lembo peduncolato
30.09.99 ↔	Altra asportazione o distruzione di lesione o tessuto della laringe, altro	30.4X.25 ↔	Laringectomia radicale, con faringectomia e tiroidectomia, ricostruzione con innesto libero con anastomosi microvascolare
30.1X.00 ↔	Emilaringectomia, NAS	30.4X.26 ↔	Laringectomia radicale, con faringectomia e tiroidectomia, ricostruzione con innesto intestinale libero
30.1X.10 ↔	Emilaringectomia, sopraglottica orizzontale	30.4X.27 ↔	Laringectomia radicale, con faringectomia e tiroidectomia, ricostruzione con pull-up gastrico
30.1X.11 ↔	Emilaringectomia, sopraglottica con asportazione della base della lingua	30.4X.29 ↔	Laringectomia radicale, con faringectomia e tiroidectomia, altra ricostruzione
30.1X.99 ↔	Emilaringectomia, altro	30.4X.99 ↔	Laringectomia radicale, altro
30.21 ↔	Epiglottidectomia	31.1 ‡↔	Tracheostomia temporanea
30.22.00 ↔	Cordectomia, NAS	31.21 ‡↔	Tracheostomia mediastinica
30.22.10 ↔	Cordectomia, endolaringea	31.29 ‡↔	Tracheostomia permanente, altro
30.22.11 ↔	Cordectomia, mediante tirotomia	31.3 ↔	Altra incisione della laringe o trachea
30.22.99 ↔	Cordectomia, altro	31.45 ↔	Biopsia aperta della laringe o trachea
30.29.00 ↔	Altra laringectomia parziale, NAS	31.51 ↔	Asportazione locale di lesione o tessuto della trachea, chirurgica a cielo aperto
30.29.10 ↔	Cricoioidoepiglottopessia (CHEP)	31.61 ↔	Sutura di lacerazione della laringe
30.29.11 ↔	Cricoioidopessia (CHP)	31.62 ↔	Chiusura di fistola della laringe
30.29.20 ↔	Asportazione parziale faringolaringea	31.63 ↔	Revisione di laringostomia
30.29.21 ↔	Laringectomia parziale frontale (Huet)	31.64 ↔	Riparazione di frattura della laringe
30.29.22 ↔	Laringectomia parziale frontolaterale (Leroux-Robert)	31.69.10 ↔	Laringoplastica, NAS
30.29.30 ↔	Aritenoidectomia	31.69.11 ↔	Laringoplastica di medializzazione, NAS
30.29.99 ↔	Altra laringectomia parziale, altro	31.69.12 ↔	Laringoplastica di medializzazione, tiroplastica di tipo I
30.3X.00 ↔	Laringectomia totale, NAS	31.69.14 ↔	Laringoplastica di medializzazione, per via esterna
30.3X.10 ↔	Laringectomia totale, senza ricostruzione	31.69.20 ↔	Plastica di allargamento della glottide (endolaringea)
30.3X.11 ↔	Laringectomia totale, ricostruzione con mucosa locale	31.69.30 ↔	Cricotiroidopessia
30.3X.12 ↔	Laringectomia totale, ricostruzione con innesto non vascolarizzato	31.69.31 ↔	Aritenoideopessia
30.3X.13 ↔	Laringectomia totale, ricostruzione con lembo regionale peduncolato	31.69.40 ↔	Costruzione / revisione di neoglottide
30.3X.14 ↔	Laringectomia totale, ricostruzione con lembo a distanza peduncolato	31.69.41 ↔	Ricostruzione plastica della laringe
30.3X.15 ↔	Laringectomia totale, ricostruzione con innesto libero con anastomosi microvascolare	31.69.42 ↔	Ricostruzione plastica di corda vocale
30.3X.16 ↔	Laringectomia totale, ricostruzione con innesto intestinale libero	31.69.99 ↔	Altra riparazione della laringe, altro
30.3X.17 ↔	Laringectomia totale, ricostruzione con pull-up gastrico	31.71 ↔	Sutura di lacerazione della trachea
30.3X.19 ↔	Laringectomia totale, altra ricostruzione	31.72 ↔	Chiusura di fistola esterna della trachea
30.3X.99 ↔	Laringectomia totale, altro	31.73 ↔	Chiusura di altra fistola della trachea
30.4X.00 ↔	Laringectomia radicale, NAS	31.75 ↔	Ricostruzione della trachea e costruzione di laringe artificiale
30.4X.10 ↔	Laringectomia radicale, con faringectomia, senza ricostruzione	31.79.00 ↔	Altri interventi di riparazione e di plastica sulla trachea, NAS
30.4X.11 ↔	Laringectomia radicale, con faringectomia, ricostruzione con mucosa locale	31.79.10 ‡↔	Plastica di allargamento di tracheostomia
30.4X.12 ↔	Laringectomia radicale, con faringectomia, ricostruzione con innesto non vascolarizzato	31.79.11 ↔	Ricostruzione plastica (trapianto di trachea)
30.4X.13 ↔	Laringectomia radicale, con faringectomia, ricostruzione con lembo regionale peduncolato	31.79.12 ↔	Tracheopessia
30.4X.14 ↔	Laringectomia radicale, con faringectomia, ricostruzione con lembo peduncolato	31.79.13 ↔	Anastomosi termino-terminale della trachea (per lacerazione)
30.4X.15 ↔	Laringectomia radicale, con faringectomia, ricostruzione con innesto libero con anastomosi microvascolare	31.79.14 ↔	Resezione cricotracheale
30.4X.16 ↔	Laringectomia radicale, con faringectomia, ricostruzione con innesto intestinale libero	31.79.15 ↔	Altra ricostruzione (plastica) della trachea per stenosi tracheale
30.4X.17 ↔	Laringectomia radicale, con faringectomia, ricostruzione con pull-up gastrico	31.79.99 ↔	Altri interventi di riparazione e di plastica sulla trachea, altro
30.4X.19 ↔	Laringectomia radicale, con faringectomia, altra ricostruzione	31.91 ↔	Sezione del nervo laringeo
30.4X.20 ↔	Laringectomia radicale, con faringectomia e tiroidectomia, senza ricostruzione	31.92 ↔	Lisi di aderenze della trachea o della laringe
30.4X.21 ↔	Laringectomia radicale, con faringectomia e tiroidectomia, ricostruzione con mucosa locale	31.96 ↔	Inserzione di stent laringeo o tracheale
		31.97 ↔	Dilatazione della trachea, per via endoscopica
		31.98 ↔	Altri interventi sulla laringe
		31.99.00 ↔	Altri interventi sulla trachea, NAS
		31.99.99 ↔	Altri interventi sulla trachea, altro
		32.01.13 ‡↔	Asportazione o distruzione endoscopica di lesione o tessuto bronchiale, termoplastica della muscolatura bronchiale
		32.09.00 ↔	Altra asportazione o distruzione locale di lesione o tessuto bronchiale, NAS

32.09.10 ↔	Altra asportazione o distruzione locale di lesione o tessuto bronchiale, mediante toracotomia	32.43.13 ↔	Lobectomia del polmone, allargata, per via toracoscopica, con dilatazione angioplastica
32.09.20 ↔	Altra asportazione o distruzione locale di lesione o tessuto bronchiale, mediante toracoscopia	32.43.14 ↔	Lobectomia del polmone, allargata, per via toracoscopica, con dilatazione broncoplastica nonché angioplastica
32.09.99 ↔	Altra asportazione o distruzione locale di lesione o tessuto bronchiale, altro	32.43.21 ↔	Lobectomia del polmone, allargata, chirurgica a cielo aperto, senza dilatazione broncoplastica nonché angioplastica
32.1X.10 ↔	Altra asportazione bronchiale, resezione della biforcazione	32.43.22 ↔	Lobectomia del polmone, allargata, chirurgica a cielo aperto, con dilatazione broncoplastica
32.1X.20 ↔	Altra asportazione bronchiale, revisione per insufficienza di moncone bronchiale	32.43.23 ↔	Lobectomia del polmone, allargata, chirurgica a cielo aperto, con dilatazione angioplastica
32.20 ↔	Asportazione di lesione o tessuto polmonare in toracoscopia	32.43.24 ↔	Lobectomia del polmone, allargata, chirurgica a cielo aperto, con dilatazione broncoplastica nonché angioplastica
32.21 ↔	Plicatura di bolla enfisematosa	32.44.11 ↔	Bilobectomia del polmone, per via toracoscopica, senza dilatazione broncoplastica nonché angioplastica
32.22 ↔	Riduzione chirurgica del volume polmonare	32.44.12 ↔	Bilobectomia del polmone, per via toracoscopica, con dilatazione broncoplastica
32.23 ↔	Escissione aperta di lesione o tessuto polmonare	32.44.13 ↔	Bilobectomia del polmone, per via toracoscopica, con dilatazione angioplastica
32.25 ↔	Asportazione di lesione o tessuto polmonare in toracoscopia	32.44.14 ↔	Bilobectomia del polmone, per via toracoscopica, con dilatazione broncoplastica nonché angioplastica
32.26 ↔	Escissione altra o non precisata di lesione o tessuto polmonare	32.44.21 ↔	Bilobectomia del polmone, chirurgica a cielo aperto, senza dilatazione broncoplastica nonché angioplastica
32.29 ↔	Asportazione o distruzione locale di lesione o tessuto polmonare, altro	32.44.22 ↔	Bilobectomia del polmone, chirurgica a cielo aperto, con dilatazione broncoplastica
32.31.11 ↔	Resezione segmentale anatomica del polmone, per via toracoscopica, senza dilatazione broncoplastica nonché angioplastica	32.44.23 ↔	Bilobectomia del polmone, chirurgica a cielo aperto, con dilatazione angioplastica
32.31.12 ↔	Resezione segmentale anatomica del polmone, per via toracoscopica, con dilatazione broncoplastica	32.44.24 ↔	Bilobectomia del polmone, chirurgica a cielo aperto, con dilatazione broncoplastica nonché dilatazione angioplastica
32.31.13 ↔	Resezione segmentale anatomica del polmone, per via toracoscopica, con dilatazione angioplastica	32.49 ↔	Lobectomia del polmone, altro
32.31.14 ↔	Resezione segmentale anatomica del polmone, per via toracoscopica, con dilatazione broncoplastica nonché angioplastica	32.50.11 ↔	Pneumonectomia, per via toracoscopica, senza dilatazione broncoplastica nonché senza dilatazione angioplastica
32.32.11 ↔	Resezione segmentale anatomica del polmone, chirurgica a cielo aperto, senza dilatazione broncoplastica nonché angioplastica	32.50.12 ↔	Pneumonectomia, per via toracoscopica, con dilatazione broncoplastica
32.32.12 ↔	Resezione segmentale anatomica del polmone, chirurgica a cielo aperto, con dilatazione broncoplastica	32.50.13 ↔	Pneumonectomia, per via toracoscopica, con dilatazione angioplastica
32.32.13 ↔	Resezione segmentale anatomica del polmone, chirurgica a cielo aperto, con dilatazione angioplastica	32.50.14 ↔	Pneumonectomia, per via toracoscopica, con dilatazione broncoplastica nonché dilatazione angioplastica
32.32.14 ↔	Resezione segmentale anatomica del polmone, chirurgica a cielo aperto, con dilatazione broncoplastica nonché angioplastica	32.51.15 ↔	Pneumonectomia, chirurgica a cielo aperto, senza dilatazione broncoplastica nonché senza dilatazione angioplastica
32.39 ↔	Altra resezione segmentale anatomica non specificata del polmone	32.51.16 ↔	Pneumonectomia, chirurgica a cielo aperto, con dilatazione broncoplastica
32.40 ↔	Lobectomia del polmone, NAS	32.51.17 ↔	Pneumonectomia, chirurgica a cielo aperto, con dilatazione angioplastica
32.41.15 ↔	Lobectomia del polmone, per via toracoscopica, senza dilatazione broncoplastica nonché angioplastica	32.51.18 ↔	Pneumonectomia, chirurgica a cielo aperto, con dilatazione broncoplastica nonché dilatazione angioplastica
32.41.16 ↔	Lobectomia del polmone, per via toracoscopica, con dilatazione broncoplastica, con dilatazione broncoplastica	32.52.11 ↔	Pneumonectomia, allargata, chirurgica a cielo aperto, senza dilatazione broncoplastica nonché angioplastica
32.41.17 ↔	Lobectomia del polmone, per via toracoscopica, con dilatazione angioplastica	32.52.12 ↔	Pneumonectomia, allargata, chirurgica a cielo aperto, con dilatazione broncoplastica
32.41.18 ↔	Lobectomia del polmone, per via toracoscopica, con dilatazione broncoplastica nonché angioplastica	32.52.13 ↔	Pneumonectomia, allargata, chirurgica a cielo aperto, con dilatazione angioplastica
32.42.15 ↔	Lobectomia del polmone, chirurgica a cielo aperto, senza dilatazione broncoplastica nonché angioplastica	32.52.14 ↔	Pneumonectomia, allargata, chirurgica a cielo aperto, con dilatazione broncoplastica nonché angioplastica
32.42.16 ↔	Lobectomia del polmone, chirurgica a cielo aperto, con dilatazione broncoplastica	32.59 ↔	Pneumonectomia, NAS e altro
32.42.17 ↔	Lobectomia del polmone, chirurgica a cielo aperto, con dilatazione angioplastica	32.6 ↔	Dissezione radicale delle strutture toraciche
32.42.18 ↔	Lobectomia del polmone, chirurgica a cielo aperto, con dilatazione broncoplastica nonché angioplastica	33.20 ↔	Biopsia del polmone in toracoscopia
32.43.11 ↔	Lobectomia del polmone, allargata, per via toracoscopica, senza dilatazione broncoplastica nonché angioplastica	33.22 †↔	Tracheobroncoscopia flessibile
32.43.12 ↔	Lobectomia del polmone, allargata, per via toracoscopica, con dilatazione broncoplastica	33.23.11 †↔	Tracheobroncoscopia con strumento rigido
		33.23.13 †↔	Tracheobroncoscopia a fluorescenza

33.23.14 ‡↔	Tracheobroncoscopia con catetere a palloncino per la misurazione della ventilazione collaterale	33.71.2A ‡↔	Sostituzione endoscopica di valvola(e) bronchiale(i), otto valvole
33.23.99 ‡↔	Altra tracheobroncoscopia, altro	33.71.2B ‡↔	Sostituzione endoscopica di valvola(e) bronchiale(i), nove valvole
33.24.00 ‡↔	Biopsia bronchiale chiusa [endoscopica], NAS	33.71.2C ‡↔	Sostituzione endoscopica di valvola(e) bronchiale(i), dieci e più valvole
33.24.10 ‡↔	Tracheobroncoscopia (flessibile) (rigida) con brushing per prelievo di secreto o campione	33.72.11 ‡↔	Inserzione endoscopica di spirali dei bronchi o del polmone, da 1 a 2 spirali
33.24.11 ‡↔	Tracheobroncoscopia (flessibile) (rigida) con lavaggio broncoalveolare	33.72.12 ‡↔	Inserzione endoscopica di spirali dei bronchi o del polmone, da 3 a 4 spirali
33.24.12 ‡↔	Tracheobroncoscopia (flessibile) (rigida) con brushing del polmone	33.72.13 ‡↔	Inserzione endoscopica di spirali dei bronchi o del polmone, da 5 a 6 spirali
33.24.13 ‡↔	Tracheobroncoscopia (flessibile) (rigida) con biopsia asportativa	33.72.14 ‡↔	Inserzione endoscopica di spirali dei bronchi o del polmone, da 7 a 8 spirali
33.24.14 ‡↔	Tracheobroncoscopia (flessibile) (rigida) con agoaspirazione transbronchiale	33.72.15 ‡↔	Inserzione endoscopica di spirali dei bronchi o del polmone, da 9 a 10 spirali
33.24.16 ‡↔	Tracheobroncoscopia con criobiopsia	33.72.16 ‡↔	Inserzione endoscopica di spirali dei bronchi o del polmone, da 11 a 12 spirali
33.24.99 ‡↔	Biopsia bronchiale chiusa [endoscopica], altro	33.72.17 ‡↔	Inserzione endoscopica di spirali dei bronchi o del polmone, da 13 a 14 spirali
33.25 ↔	Biopsia a cielo aperto del bronco	33.72.18 ‡↔	Inserzione endoscopica di spirali dei bronchi o del polmone, da 15 a 16 spirali
33.28 ↔	Biopsia a cielo aperto del polmone	33.72.1A ‡↔	Inserzione endoscopica di spirali dei bronchi o del polmone, 17 e più spirali
33.31 ↔	Distruzione del nervo frenico per collassamento del polmone	33.79.00 ‡↔	Inserzione endoscopica di altro dispositivo o sostanza nel(i) bronco(hi), NAS
33.33 ↔	Pneumoperitoneo per collasso del polmone	33.79.09 ‡↔	Inserzione endoscopica di altro dispositivo o sostanza nel(i) bronco(hi), altro
33.34.10 ↔	Toracoplastica, parziale	33.79.10 ‡↔	Instillazione endoscopica di sostanza per fini di riduzione del volume polmonare, NAS
33.34.20 ↔	Toracoplastica, completa	33.79.11 ‡↔	Instillazione endoscopica di gel per fini di riduzione biologica del volume polmonare
33.34.99 ↔	Toracoplastica, altro	33.79.12 ‡↔	Instillazione endoscopica di vapore per fini di riduzione biologica del volume
33.39 ↔	Collassamento chirurgico del polmone, altro	33.79.19 ‡↔	Instillazione endoscopica di sostanza per fini di riduzione del volume polmonare, altro
33.41 ↔	Sutura di lacerazione bronchiale	33.91.20 ‡↔	Dilatazione bronchiale, per via endoscopica, con inserzione o sostituzione di stent/stentgraft, NAS
33.42 ↔	Chiusura di fistola bronchiale	33.91.21 ‡↔	Dilatazione bronchiale, per via endoscopica, con inserzione o sostituzione di stent/stentgraft di materiale plastico
33.43 ↔	Chiusura di lacerazione polmonare	33.91.22 ‡↔	Dilatazione bronchiale, per via endoscopica, con inserzione o sostituzione di stent/stentgraft di metallo
33.50 ↔	Trapianto polmonare, NAS	33.91.23 ‡↔	Dilatazione bronchiale, per via endoscopica, con inserzione o sostituzione di stent/stentgraft ibrido/dinamico
33.51 ↔	Trapianto polmonare monolaterale	33.91.29 ‡↔	Dilatazione bronchiale, per via endoscopica, con inserzione o sostituzione di stent/stentgraft, altro
33.52 ↔	Trapianto polmonare bilaterale	33.92 ↔	Legatura di bronco
33.53 ↔	Ritrapianto polmonare nella stessa degenza ospedaliera	33.94.00 ‡↔	Impianto di marcatore o tracciante nel polmone e nel bronco, NAS
33.6X.00 ↔	Trapianto combinato cuore-polmone, NAS	33.94.09 ‡↔	Impianto di marcatore o tracciante nel polmone e nel bronco, altro
33.6X.10 ↔	Ritrapianto combinato cuore-polmone nella stessa degenza ospedaliera	33.94.11 ‡↔	Impianto di marcatore o tracciante a fini di localizzazione o di guida di intervento terapeutico nel polmone e nel bronco, percutaneo
33.6X.99 ↔	Trapianto combinato cuore-polmone, altro	33.94.12 ‡↔	Impianto di marcatore o tracciante a fini di localizzazione o di guida di intervento terapeutico nel polmone e nel bronco, broncoscopico
33.71.11 ‡↔	Inserzione endoscopica di valvola(e) bronchiale(i), una valvola	34.02 ↔	Toracotomia esplorativa
33.71.12 ‡↔	Inserzione endoscopica di valvola(e) bronchiale(i), due valvole	34.03 ↔	Riapertura di toracotomia
33.71.13 ‡↔	Inserzione endoscopica di valvola(e) bronchiale(i), tre valvole	34.04 ‡↔	Drenaggio pleurico (inserzione di catetere intercostale per drenaggio)
33.71.14 ‡↔	Inserzione endoscopica di valvola(e) bronchiale(i), quattro valvole	34.05 ‡↔	Creazione di shunt pleuroperitoneale
33.71.16 ‡↔	Inserzione endoscopica di valvola(e) bronchiale(i), cinque valvole	34.06 ↔	Drenaggio della cavità pleurica in toracoscopia
33.71.17 ‡↔	Inserzione endoscopica di valvola(e) bronchiale(i), sei valvole	34.09.10 ‡↔	Altra incisione della pleura, Adesiolisi di polmone e parete toracica
33.71.18 ‡↔	Inserzione endoscopica di valvola(e) bronchiale(i), sette valvole	34.1 ↔	Incisione del mediastino
33.71.1A ‡↔	Inserzione endoscopica di valvola(e) bronchiale(i), otto valvole	34.20 ↔	Biopsia della pleura in toracoscopia
33.71.1B ‡↔	Inserzione endoscopica di valvola(e) bronchiale(i), nove valvole	34.21.00 ↔	Toracoscopia transpleurica, NAS
33.71.1C ‡↔	Inserzione endoscopica di valvola(e) bronchiale(i), dieci e più valvole		
33.71.21 ‡↔	Sostituzione endoscopica di valvola(e) bronchiale(i), una valvola		
33.71.22 ‡↔	Sostituzione endoscopica di valvola(e) bronchiale(i), due valvole		
33.71.23 ‡↔	Sostituzione endoscopica di valvola(e) bronchiale(i), tre valvole		
33.71.24 ‡↔	Sostituzione endoscopica di valvola(e) bronchiale(i), quattro valvole		
33.71.26 ‡↔	Sostituzione endoscopica di valvola(e) bronchiale(i), cinque valvole		
33.71.27 ‡↔	Sostituzione endoscopica di valvola(e) bronchiale(i), sei valvole		
33.71.28 ‡↔	Sostituzione endoscopica di valvola(e) bronchiale(i), sette valvole		



34.21.10 ↔	Toracosopia transpleurica, primo intervento	34.51.15 ↔	Pleurectomia e decorticazione parziale, chirurgica a cielo aperto
34.21.20 ↔	Toracosopia transpleurica, reintervento	34.51.16 ↔	Pleurectomia e decorticazione subtotale, chirurgica a cielo aperto
34.21.99 ↔	Toracosopia transpleurica, altro	34.51.99 ↔	Pleurectomia e decorticazione del polmone, chirurgica a cielo aperto, altro
34.22 ↔	Mediastinoscopia	34.52.00 ↔	Pleurectomia e decorticazione del polmone, per via torascopica, NAS
34.23.20 ↔	Biopsia a cielo aperto della parete toracica	34.52.11 ↔	Pleurectomia e decorticazione radicale del polmone e della parete toracica senza resezione del pericardio o del diaframma, per via torascopica
34.26 ↔	Biopsia del mediastino a cielo aperto	34.52.12 ↔	Pleurectomia e decorticazione radicale del polmone e della parete toracica con resezione del pericardio, per via torascopica
34.27.00 ↔	Biopsia del diaframma, NAS	34.52.13 ↔	Pleurectomia e decorticazione radicale del polmone e della parete toracica con resezione del diaframma, per via torascopica
34.27.20 ↔	Biopsia a cielo aperto del diaframma	34.52.14 ↔	Pleurectomia e decorticazione radicale del polmone e della parete toracica con resezione del pericardio nonché del diaframma, per via torascopica
34.27.99 ↔	Biopsia del diaframma, altro	34.52.15 ↔	Pleurectomia e decorticazione parziale, per via torascopica
34.3X.00 ↔	Asportazione o distruzione di lesione o tessuto del mediastino, NAS	34.52.16 ↔	Pleurectomia e decorticazione subtotale, per via torascopica
34.3X.10 ↔	Asportazione di lesione o tessuto del mediastino	34.52.99 ↔	Pleurectomia e decorticazione del polmone, per via torascopica, altro
34.3X.20 ↔	Resezione di lesione o tessuto del mediastino, NAS	34.59.10 ↔	Altra asportazione della pleura, pleurectomia torascopica
34.3X.21 ↔	Resezione di lesione o tessuto del mediastino, senza resezione di organi mediastinici	34.59.20 ↔	Altra asportazione della pleura, pleurectomia chirurgica a cielo aperto
34.3X.22 ↔	Resezione di lesione o tessuto del mediastino, con resezione polmonare o resezione parziale della parete toracica	34.6X.00 ↔	Pleurodesi, NAS
34.3X.23 ↔	Resezione di lesione o tessuto del mediastino, con resezione parziale del pericardio	34.6X.11 ↔	Pleurodesi, chirurgica a cielo aperto, senza decorticazione
34.3X.24 ↔	Resezione di lesione o tessuto del mediastino, con sostituzione vascolare mediante protesi	34.6X.12 ↔	Pleurodesi, chirurgica a cielo aperto, con decorticazione
34.3X.25 ↔	Resezione di lesione o tessuto del mediastino, con resezione polmonare e sostituzione vascolare	34.6X.13 ↔	Pleurodesi, chirurgica a cielo aperto, con talcaggio
34.3X.26 ↔	Resezione di lesione o tessuto del mediastino, con resezione polmonare e resezione parziale del pericardio	34.6X.19 ↔	Pleurodesi, chirurgica a cielo aperto, altro
34.3X.27 ↔	Resezione di lesione o tessuto del mediastino, con resezione parziale del pericardio e sostituzione vascolare	34.6X.20 ↔	Pleurodesi, per via torascopica, NAS
34.3X.28 ↔	Resezione di lesione o tessuto del mediastino, con resezione parziale di polmone e pericardio e sostituzione vascolare	34.6X.21 ↔	Pleurodesi, per via torascopica, senza decorticazione
34.3X.29 ↔	Resezione di lesione o tessuto del mediastino, altro	34.6X.22 ↔	Pleurodesi, per via torascopica, con decorticazione
34.3X.30 ↔	Distruzione di lesione o tessuto del mediastino	34.6X.23 ↔	Pleurodesi, per via torascopica, con talcaggio
34.3X.99 ↔	Asportazione o distruzione di lesione o tessuto del mediastino, altro	34.6X.29 ↔	Pleurodesi, per via torascopica, altro
34.4X.00 ↔	Asportazione o distruzione di lesione della parete toracica, NAS	34.6X.99 ↔	Pleurodesi, altro
34.4X.10 ↔	Asportazione di lesione della parete toracica	34.71 ↔	Sutura di lacerazione della parete toracica
34.4X.20 ↔	Resezione parziale di lesione della parete toracica, NAS	34.72 ↔	Chiusura di toracostomia
34.4X.21 ↔	Resezione parziale di lesione della parete toracica, senza ricostruzione	34.73 ↔	Chiusura di altra fistola del torace
34.4X.22 ↔	Resezione parziale di lesione della parete toracica, con ricostruzione	34.74 ↔	Riparazione di deformità del torace
34.4X.30 ↔	Resezione di lesione della parete toracica, asportazione completa dello sterno, NAS	34.75 ↔	Chiusura secondaria di toracostomia e sternotomia
34.4X.31 ↔	Resezione di lesione della parete toracica, asportazione completa dello sterno, senza ricostruzione	34.76 ↔	Riparazione per stabilizzazione della parete toracica, chirurgica a cielo aperto
34.4X.32 ↔	Resezione di lesione della parete toracica, asportazione completa dello sterno, con ricostruzione	34.77 ↔	Innesto e trasposizione ossei della parete toracica
34.4X.40 ↔	Distruzione di lesione della parete toracica	34.79 ↔	Riparazione della parete toracica, altro
34.4X.99 ↔	Asportazione o distruzione di lesione della parete toracica, altro	34.81 ↔	Asportazione di lesione o tessuto del diaframma
34.51.00 ↔	Pleurectomia e decorticazione del polmone, chirurgica a cielo aperto, NAS	34.82 ↔	Sutura di lacerazione del diaframma
34.51.11 ↔	Pleurectomia e decorticazione radicale del polmone e della parete toracica senza resezione del pericardio o del diaframma, chirurgica a cielo aperto	34.83 ↔	Chiusura di fistola del diaframma
34.51.12 ↔	Pleurectomia e decorticazione radicale del polmone e della parete toracica con resezione del pericardio, chirurgica a cielo aperto	34.84 ↔	Altra riparazione del diaframma
34.51.13 ↔	Pleurectomia e decorticazione radicale del polmone e della parete toracica con resezione del diaframma, chirurgica a cielo aperto	34.85 ↔	Impianto di pacemaker diaframmatico
34.51.14 ↔	Pleurectomia e decorticazione radicale del polmone e della parete toracica con resezione del pericardio nonché del diaframma, chirurgica a cielo aperto	34.89.00 ↔	Altri interventi sul diaframma, NAS
		34.89.10 ↔	Altri interventi sul diaframma, incisione
		34.89.99 ↔	Altri interventi sul diaframma, altro
		34.93 ↔	Riparazione della pleura
		34.99.00 ↔	Altri interventi sul torace, NAS
		34.99.10 ↔	Prelievo di cartilagine costale per innesto
		34.99.99 ↔	Altri interventi sul torace, altro
		35.31 ↔	Interventi sul muscolo papillare
		35.32 ↔	Interventi sulle corde tendinee
		35.34 ↔	Infundibulectomia
		35.35.00 ↔	Interventi sulle trabecole carnose del cuore, NAS
		35.35.09 ↔	Interventi sulle trabecole carnose del cuore, altro
		35.35.10 ↔	Resezione fibrosa o muscolare sottoalvolare aortica

35.36.00 ↔	Resezione sopravalvolare, valvola cardiaca, NAS	35.98.11 ↔	Riparazione percutanea-transluminale di difetto del setto atriale (un dispositivo di chiusura)
35.36.09 ↔	Resezione sopravalvolare, valvola cardiaca, altro	35.98.12 ↔	Riparazione percutanea-transluminale di difetto del setto atriale (più di un dispositivo di chiusura)
35.36.11 ↔	Resezione sopravalvolare, valvola aortica	35.98.19 ↔	Riparazione percutanea-transluminale di difetto del setto atriale, altro
35.36.21 ↔	Resezione sopravalvolare, valvola polmonare	35.98.30 ↔	Riparazione percutanea-transluminale di difetto del setto ventricolare
35.41.00 ↔	Allargamento di difetto esistente del setto atriale, NAS	35.98.99 ↔	Altri interventi sui setti del cuore, altro
35.41.10 ↔	Allargamento di difetto esistente del setto atriale, chirurgica a cielo aperto	35.A1.00 ↔	Valvulotomia della valvola aortica, NAS
35.41.20 ↔	Allargamento di difetto esistente del setto atriale, percutaneo transluminale	35.A1.09 ↔	Valvulotomia della valvola aortica, altro
35.41.99 ↔	Allargamento di difetto esistente del setto atriale, altro	35.A1.11 ↔	Valvulotomia della valvola aortica tramite sternotomia completa
35.42.00 ↔	Creazione di difetto settale nel cuore, NAS	35.A1.12 ↔	Valvulotomia della valvola aortica tramite toracotomia mini-invasiva (sternotomia parziale superiore, toracotomia laterale)
35.42.09 ↔	Creazione di difetto settale nel cuore, altro	35.A1.13 ↔	Valvulotomia della valvola aortica, per via endovascolare
35.42.10 ↔	Creazione di difetto settale nel cuore, chirurgica a cielo aperto	35.A1.14 ↔	Valvulotomia della valvola aortica catetere-guidata, transapicale
35.42.21 ↔	Creazione di difetto settale nel cuore, percutanea transluminale, senza impianto	35.A2.00 ↔	Valvulotomia della valvola mitrale, NAS
35.42.22 ↔	Creazione di difetto settale nel cuore, percutanea transluminale, con impianto	35.A2.09 ↔	Valvulotomia della valvola mitrale, altro
35.43.00 ↔	Allargamento di difetto esistente del setto interventricolare, NAS	35.A2.11 ↔	Valvulotomia della valvola mitrale tramite sternotomia completa
35.43.10 ↔	Allargamento di difetto esistente del setto interventricolare, chirurgico a cielo aperto	35.A2.12 ↔	Valvulotomia della valvola mitrale tramite toracotomia mini-invasiva (sternotomia parziale superiore, toracotomia laterale)
35.43.20 ↔	Allargamento di difetto esistente del setto interventricolare, percutaneo transluminale	35.A2.13 ↔	Valvulotomia della valvola mitrale, per via endovascolare
35.43.99 ↔	Allargamento di difetto esistente del setto interventricolare, altro	35.A2.14 ↔	Valvulotomia della valvola mitrale catetere-guidata, transapicale
35.50 ↔	Riparazione di difetto settale non specificato del cuore con protesi	35.A3.00 ↔	Valvulotomia della valvola polmonare, NAS
35.51 ↔	Riparazione di difetto del setto atriale con protesi, tecnica aperta	35.A3.09 ↔	Valvulotomia della valvola polmonare, altro
35.53 ↔	Riparazione con protesi di difetto del setto interventricolare, per via aperta	35.A3.11 ↔	Valvulotomia della valvola polmonare tramite sternotomia completa
35.54 ↔	Riparazione di difetti dei cuscinetti endocardici con protesi	35.A3.12 ↔	Valvulotomia della valvola polmonare tramite toracotomia mini-invasiva (sternotomia parziale superiore, toracotomia laterale)
35.55 ↔	Riparazione con protesi di difetto del setto interventricolare, per via chiusa	35.A3.13 ↔	Valvulotomia della valvola polmonare, per via endovascolare
35.60 ↔	Riparazione di difetto di setto non specificato del cuore con innesto tissutale	35.A3.14 ↔	Valvulotomia della valvola polmonare catetere-guidata, transapicale
35.61 ↔	Riparazione di difetto del setto atriale con innesto tissutale	35.A4.00 ↔	Valvulotomia della valvola tricuspide, NAS
35.62 ↔	Riparazione di difetto del setto ventricolare con innesto tissutale	35.A4.09 ↔	Valvulotomia della valvola tricuspide, altro
35.63 ↔	Riparazione di difetto dei cuscinetti endocardici con innesto tissutale	35.A4.11 ↔	Valvulotomia della valvola tricuspide tramite sternotomia completa
35.70 ↔	Altra e non specificata riparazione di difetto settale non specificato del cuore	35.A4.12 ↔	Valvulotomia della valvola tricuspide tramite toracotomia mini-invasiva (sternotomia parziale superiore, toracotomia laterale)
35.71 ↔	Altra e non specificata riparazione di difetto del setto atriale	35.A4.13 ↔	Valvulotomia della valvola tricuspide, per via endovascolare
35.72.00 ↔	Riparazione di difetto del setto ventricolare, NAS	35.A4.14 ↔	Valvulotomia della valvola tricuspide catetere-guidata, transapicale
35.72.10 ↔	Chiusura di difetto del setto ventricolare acquisito	35.B0 ↔	Dilatazione di valvole, NAS
35.72.99 ↔	Riparazione di difetto del setto ventricolare, altro	35.B1.11 ↔	Dilatazione della valvola aortica, per via endovascolare
35.73 ↔	Altra e non specificata riparazione di difetto dei cuscinetti endocardici	35.B1.12 ↔	Dilatazione della valvola mitrale, per via endovascolare
35.81 ↔	Correzione totale di tetralogia di Fallot	35.B1.13 ↔	Dilatazione della valvola polmonare, per via endovascolare
35.82 ↔	Correzione totale di completa anomalia della connessione venosa polmonare	35.B1.14 ↔	Dilatazione della valvola tricuspide, per via endovascolare
35.83 ↔	Correzione totale del tronco arterioso	35.B9 ↔	Dilatazione di valvole, altro
35.84 ↔	Correzione totale di trasposizione di grandi vasi, NAC	35.C1.00 ↔	Ricostruzione di tasche della valvola aortica, NAS
35.85 ↔	Intervento di Norwood stadio I	35.C1.09 ↔	Ricostruzione di tasche della valvola aortica, altro
35.91 ↔	Trasposizione interatriale del ritorno venoso	35.C1.11 ↔	Ricostruzione di tasche della valvola aortica tramite sternotomia completa
35.92 ↔	Creazione di condotto fra ventricolo destro e arteria polmonare	35.C1.12 ↔	Ricostruzione di tasche della valvola aortica tramite toracotomia mini-invasiva (sternotomia parziale superiore, toracotomia laterale)
35.93 ↔	Creazione di condotto fra il ventricolo sinistro e l'aorta	35.C2.00 ↔	Ricostruzione di cuspidi della valvola mitrale, NAS
35.94 ↔	Creazione di condotto fra l'atrio e arteria polmonare		
35.95 ↔	Revisione di procedure correttive del cuore		
35.98.10 ↔	Riparazione percutanea-transluminale di difetto del setto atriale, NAS		

35.C2.09 ↔ Ricostruzione di cuspidi della valvola mitrale, altro	35.D4.11 ↔ Annuloplastica della valvola tricuspide tramite sternotomia completa
35.C2.11 ↔ Ricostruzione di cuspidi della valvola mitrale tramite sternotomia completa	35.D4.12 ↔ Annuloplastica della valvola tricuspide tramite toracotomia mini-invasiva (sternotomia parziale superiore, toracotomia laterale)
35.C2.12 ↔ Ricostruzione di cuspidi della valvola mitrale tramite toracotomia mini-invasiva (sternotomia parziale superiore, toracotomia laterale)	35.D4.14 ↔ Annuloplastica della valvola tricuspide catetere-guidata, transapicale
35.C2.13 ↔ Ricostruzione di cuspidi della valvola mitrale, per via endovascolare	35.D4.21 ↔ Annuloplastica della valvola tricuspide, transarteriosa
35.C2.14 ↔ Ricostruzione di cuspidi della valvola mitrale catetere-guidata, transapicale	35.D4.22 ↔ Annuloplastica della valvola tricuspide, transvenosa
35.C3.00 ↔ Ricostruzione di tasche della valvola polmonare, NAS	35.E1.00 ↔ Valvuloplastica della valvola aortica, NAS
35.C3.09 ↔ Ricostruzione di tasche della valvola polmonare, altro	35.E1.09 ↔ Valvuloplastica della valvola aortica, altro
35.C3.11 ↔ Ricostruzione di tasche della valvola polmonare tramite sternotomia completa	35.E1.11 ↔ Valvuloplastica della valvola aortica tramite sternotomia completa
35.C3.12 ↔ Ricostruzione di tasche della valvola polmonare tramite toracotomia mini-invasiva (sternotomia parziale superiore, toracotomia laterale)	35.E1.12 ↔ Valvuloplastica della valvola aortica tramite toracotomia mini-invasiva (sternotomia parziale superiore, toracotomia laterale)
35.C3.13 ↔ Ricostruzione di tasche della valvola polmonare, per via endovascolare	35.E1.13 ↔ Valvuloplastica della valvola aortica, per via endovascolare
35.C3.14 ↔ Ricostruzione di tasche della valvola polmonare catetere-guidata, transapicale	35.E1.14 ↔ Valvuloplastica della valvola aortica catetere-guidata, transapicale
35.C4.00 ↔ Ricostruzione di cuspidi della valvola tricuspide, NAS	35.E2.00 ↔ Valvuloplastica della valvola mitrale, NAS
35.C4.09 ↔ Ricostruzione di cuspidi della valvola tricuspide, altro	35.E2.09 ↔ Valvuloplastica della valvola mitrale, altro
35.C4.11 ↔ Ricostruzione di cuspidi della valvola tricuspide tramite sternotomia completa	35.E2.11 ↔ Valvuloplastica della valvola mitrale tramite sternotomia completa
35.C4.12 ↔ Ricostruzione di cuspidi della valvola tricuspide tramite toracotomia mini-invasiva (sternotomia parziale superiore, toracotomia laterale)	35.E2.12 ↔ Valvuloplastica della valvola mitrale tramite toracotomia mini-invasiva (sternotomia parziale superiore, toracotomia laterale)
35.C4.13 ↔ Ricostruzione di cuspidi della valvola tricuspide, per via endovascolare	35.E2.13 ↔ Valvuloplastica della valvola mitrale, per via endovascolare, transarteriosa
35.C4.14 ↔ Ricostruzione di cuspidi della valvola tricuspide catetere-guidata, transapicale	35.E2.14 ↔ Valvuloplastica della valvola mitrale, per via endovascolare, transvenosa
35.D1.00 ↔ Annuloplastica della valvola aortica, NAS	35.E2.15 ↔ Annuloplastica della valvola mitrale catetere-guidata, transapicale
35.D1.09 ↔ Annuloplastica della valvola aortica, altro	35.E3.00 ↔ Valvuloplastica della valvola polmonare, NAS
35.D1.11 ↔ Annuloplastica della valvola aortica tramite sternotomia completa	35.E3.09 ↔ Valvuloplastica della valvola polmonare, altro
35.D1.12 ↔ Annuloplastica della valvola aortica tramite toracotomia mini-invasiva (sternotomia parziale superiore, toracotomia laterale)	35.E3.11 ↔ Valvuloplastica della valvola polmonare tramite sternotomia completa
35.D1.13 ↔ Annuloplastica della valvola aortica, per via endovascolare	35.E3.12 ↔ Valvuloplastica della valvola polmonare tramite toracotomia mini-invasiva (sternotomia parziale superiore, toracotomia laterale)
35.D1.14 ↔ Annuloplastica della valvola aortica catetere-guidata, transapicale	35.E3.13 ↔ Valvuloplastica della valvola polmonare, per via endovascolare
35.D2.00 ↔ Annuloplastica della valvola mitrale, NAS	35.E3.14 ↔ Valvuloplastica della valvola polmonare catetere-guidata, transapicale
35.D2.09 ↔ Annuloplastica della valvola mitrale, altro	35.E4.00 ↔ Valvuloplastica della valvola tricuspide, NAS
35.D2.11 ↔ Annuloplastica della valvola mitrale tramite sternotomia completa	35.E4.09 ↔ Valvuloplastica della valvola tricuspide, altro
35.D2.12 ↔ Annuloplastica della valvola mitrale tramite toracotomia mini-invasiva (sternotomia parziale superiore, toracotomia laterale)	35.E4.11 ↔ Valvuloplastica della valvola tricuspide tramite sternotomia completa
35.D2.14 ↔ Annuloplastica della valvola mitrale catetere-guidata, transapicale	35.E4.12 ↔ Valvuloplastica della valvola tricuspide tramite toracotomia mini-invasiva (sternotomia parziale superiore, toracotomia laterale)
35.D2.21 ↔ Annuloplastica della valvola mitrale, transarteriosa	35.E4.14 ↔ Valvuloplastica della valvola tricuspide catetere-guidata, transapicale
35.D2.22 ↔ Annuloplastica della valvola mitrale, transvenosa	35.E4.15 ↔ Valvuloplastica della valvola tricuspide, per via endovascolare, transarteriosa
35.D2.23 ↔ Annuloplastica della valvola mitrale, attraverso il seno coronarico	35.E4.16 ↔ Valvuloplastica della valvola tricuspide, per via endovascolare, transvenosa
35.D3.00 ↔ Annuloplastica della valvola polmonare, NAS	35.F1.00 ↔ Sostituzione della valvola aortica con valvola cardiaca protesica o protesi vascolare valvolata, NAS
35.D3.09 ↔ Annuloplastica della valvola polmonare, altro	35.F1.09 ↔ Sostituzione della valvola aortica con valvola cardiaca protesica o protesi vascolare valvolata, altro
35.D3.11 ↔ Annuloplastica della valvola polmonare tramite sternotomia completa	35.F1.11 ↔ Sostituzione della valvola aortica con alloinnesto (omoinnesto), tramite sternotomia completa
35.D3.12 ↔ Annuloplastica della valvola polmonare tramite toracotomia mini-invasiva (sternotomia parziale superiore, toracotomia laterale)	35.F1.12 ↔ Sostituzione della valvola aortica con alloinnesto (omoinnesto), tramite toracotomia mini-invasiva (sternotomia parziale superiore, toracotomia laterale)
35.D3.13 ↔ Annuloplastica della valvola polmonare, per via endovascolare	35.F1.21 ↔ Sostituzione della valvola aortica con xenoinnesto (bioprotesi), tramite sternotomia completa
35.D3.14 ↔ Annuloplastica della valvola polmonare catetere-guidata, transapicale	35.F1.22 ↔ Sostituzione della valvola aortica con xenoinnesto (bioprotesi), tramite toracotomia mini-invasiva (sternotomia parziale superiore, toracotomia laterale)
35.D4.00 ↔ Annuloplastica della valvola tricuspide	
35.D4.09 ↔ Annuloplastica della valvola tricuspide	

- 35.F1.23 ↔ Sostituzione della valvola aortica con xenoinnesto (bioprotesi), per via endovascolare
- 35.F1.24 ↔ Sostituzione della valvola aortica con xenoinnesto (bioprotesi), transapicale
- 35.F1.25 ↔ Sostituzione della valvola aortica con xenoinnesto (bioprotesi), transapicale, mediante sistema percutaneo apicale di accesso e chiusura
- 35.F1.26 ↔ Sostituzione della valvola aortica con xenoinnesto (bioprotesi), per via endovascolare, approccio transcavale
- 35.F1.31 ↔ Sostituzione della valvola aortica con xenoinnesto, stentless, tramite sternotomia completa
- 35.F1.32 ↔ Sostituzione della valvola aortica con xenoinnesto, stentless, tramite toracotomia mini-invasiva (sternotomia parziale superiore, toracotomia laterale)
- 35.F1.33 ↔ Sostituzione della valvola aortica con xenoinnesto, stentless, per via endovascolare
- 35.F1.34 ↔ Sostituzione della valvola aortica con xenoinnesto, stentless, transapicale
- 35.F1.35 ↔ Sostituzione della valvola aortica con xenoinnesto, stentless, transapicale, mediante sistema percutaneo apicale di accesso e chiusura
- 35.F1.41 ↔ Sostituzione della valvola aortica con xenoinnesto autoespandente, senza sutura, tramite sternotomia completa
- 35.F1.42 ↔ Sostituzione della valvola aortica con xenoinnesto autoespandente, senza sutura, tramite toracotomia mini-invasiva (sternotomia parziale superiore, toracotomia laterale)
- 35.F1.43 ↔ Sostituzione della valvola aortica con xenoinnesto autoespandente, senza sutura, per via endovascolare
- 35.F1.44 ↔ Sostituzione della valvola aortica con xenoinnesto autoespandente, senza sutura, transapicale
- 35.F1.45 ↔ Sostituzione della valvola aortica con xenoinnesto autoespandente, senza sutura, transapicale, mediante sistema percutaneo apicale di accesso e chiusura
- 35.F1.51 ↔ Sostituzione della valvola aortica con protesi meccanica, tramite sternotomia completa
- 35.F1.52 ↔ Sostituzione della valvola aortica con protesi meccanica, tramite toracotomia mini-invasiva (sternotomia parziale superiore, toracotomia laterale)
- 35.F1.61 ↔ Sostituzione della valvola aortica con protesi vascolare valvolata, di tipo biologico, tramite sternotomia completa
- 35.F1.62 ↔ Sostituzione della valvola aortica con protesi vascolare valvolata, di tipo biologico, tramite toracotomia mini-invasiva (sternotomia parziale superiore, toracotomia laterale)
- 35.F1.71 ↔ Sostituzione della valvola aortica con protesi vascolare valvolata, di tipo meccanico, tramite sternotomia completa
- 35.F1.72 ↔ Sostituzione della valvola aortica con protesi vascolare valvolata, di tipo meccanico, tramite toracotomia mini-invasiva (sternotomia parziale superiore, toracotomia laterale)
- 35.F1.81 ↔ Sostituzione della valvola aortica con alloinnesto (omoinnesto) decellularizzato, mediante sternotomia completa
- 35.F1.82 ↔ Sostituzione della valvola aortica con alloinnesto (omoinnesto) decellularizzato, mediante toracotomia mini-invasiva (sternotomia parziale superiore, toracotomia laterale)
- 35.F2.00 ↔ Sostituzione della valvola mitrale con valvola cardiaca protesica, NAS
- 35.F2.09 ↔ Sostituzione della valvola mitrale con valvola cardiaca protesica, altro
- 35.F2.11 ↔ Sostituzione della valvola mitrale con alloinnesto (omoinnesto), tramite sternotomia completa
- 35.F2.12 ↔ Sostituzione della valvola mitrale con alloinnesto (omoinnesto), tramite toracotomia mini-invasiva (sternotomia parziale superiore, toracotomia laterale)
- 35.F2.21 ↔ Sostituzione della valvola mitrale con xenoinnesto (bioprotesi), tramite sternotomia completa
- 35.F2.22 ↔ Sostituzione della valvola mitrale con xenoinnesto (bioprotesi), tramite toracotomia mini-invasiva (sternotomia parziale superiore, toracotomia laterale)
- 35.F2.23 ↔ Sostituzione della valvola mitrale con xenoinnesto (bioprotesi), per via endovascolare
- 35.F2.24 ↔ Sostituzione della valvola mitrale con xenoinnesto (bioprotesi), transapicale
- 35.F2.31 ↔ Sostituzione della valvola mitrale con xenoinnesto, stentless, tramite sternotomia completa
- 35.F2.32 ↔ Sostituzione della valvola mitrale con xenoinnesto, stentless, tramite toracotomia mini-invasiva (sternotomia parziale superiore, toracotomia laterale)
- 35.F2.33 ↔ Sostituzione della valvola mitrale con xenoinnesto, stentless, per via endovascolare
- 35.F2.34 ↔ Sostituzione della valvola mitrale con xenoinnesto, stentless, transapicale
- 35.F2.51 ↔ Sostituzione della valvola mitrale con protesi meccanica, tramite sternotomia completa
- 35.F2.52 ↔ Sostituzione della valvola mitrale con protesi meccanica, tramite toracotomia mini-invasiva (sternotomia parziale superiore, toracotomia laterale)
- 35.F3.00 ↔ Sostituzione della valvola polmonare con valvola cardiaca protesica o protesi vascolare valvolata, NAS
- 35.F3.09 ↔ Sostituzione della valvola polmonare con valvola cardiaca protesica o protesi vascolare valvolata, altro
- 35.F3.11 ↔ Sostituzione della valvola polmonare con alloinnesto (omoinnesto), tramite sternotomia completa
- 35.F3.12 ↔ Sostituzione della valvola polmonare con alloinnesto (omoinnesto), tramite toracotomia mini-invasiva (sternotomia parziale superiore, toracotomia laterale)
- 35.F3.21 ↔ Sostituzione della valvola polmonare con xenoinnesto (bioprotesi), tramite sternotomia completa
- 35.F3.22 ↔ Sostituzione della valvola polmonare con xenoinnesto (bioprotesi), tramite toracotomia mini-invasiva (sternotomia parziale superiore, toracotomia laterale)
- 35.F3.23 ↔ Sostituzione della valvola polmonare con xenoinnesto (bioprotesi), per via endovascolare
- 35.F3.24 ↔ Sostituzione della valvola polmonare con xenoinnesto (bioprotesi), transapicale
- 35.F3.25 ↔ Sostituzione della valvola polmonare con xenoinnesto (bioprotesi), transapicale, mediante sistema percutaneo apicale di accesso e chiusura
- 35.F3.31 ↔ Sostituzione della valvola polmonare con xenoinnesto, stentless, tramite sternotomia completa
- 35.F3.32 ↔ Sostituzione della valvola polmonare con xenoinnesto, stentless, tramite toracotomia mini-invasiva (sternotomia parziale superiore, toracotomia laterale)
- 35.F3.33 ↔ Sostituzione della valvola polmonare con xenoinnesto, stentless, per via endovascolare
- 35.F3.34 ↔ Sostituzione della valvola polmonare con xenoinnesto, stentless, transapicale
- 35.F3.35 ↔ Sostituzione della valvola polmonare con xenoinnesto, stentless, transapicale, mediante sistema percutaneo apicale di accesso e chiusura
- 35.F3.51 ↔ Sostituzione della valvola polmonare con protesi meccanica, tramite sternotomia completa
- 35.F3.52 ↔ Sostituzione della valvola polmonare con protesi meccanica, tramite toracotomia mini-invasiva (sternotomia parziale superiore, toracotomia laterale)
- 35.F3.61 ↔ Sostituzione della valvola polmonare con protesi vascolare valvolata, di tipo biologico, tramite sternotomia completa

- 35.F3.62 ↔ Sostituzione della valvola polmonare con protesi vascolare valvolata, di tipo biologico, tramite toracotomia mini-invasiva (sternotomia parziale superiore, toracotomia laterale)
- 35.F3.71 ↔ Sostituzione della valvola polmonare con protesi vascolare valvolata, di tipo meccanico, tramite sternotomia completa
- 35.F3.72 ↔ Sostituzione della valvola polmonare con protesi vascolare valvolata, di tipo meccanico, tramite toracotomia mini-invasiva (sternotomia parziale superiore, toracotomia laterale)
- 35.F3.81 ↔ Sostituzione della valvola polmonare con alloinnesto (omoinnesto) decellularizzato, mediante sternotomia completa
- 35.F3.82 ↔ Sostituzione della valvola polmonare con alloinnesto (omoinnesto) decellularizzato, mediante toracotomia mini-invasiva (sternotomia parziale superiore, toracotomia laterale)
- 35.F4.00 ↔ Sostituzione della valvola tricuspide con valvola cardiaca protesica, NAS
- 35.F4.09 ↔ Sostituzione della valvola tricuspide con valvola cardiaca protesica, altro
- 35.F4.11 ↔ Sostituzione della valvola tricuspide con alloinnesto (omoinnesto), tramite sternotomia completa
- 35.F4.12 ↔ Sostituzione della valvola tricuspide con alloinnesto (omoinnesto), tramite toracotomia mini-invasiva (sternotomia parziale superiore, toracotomia laterale)
- 35.F4.21 ↔ Sostituzione della valvola tricuspide con xenoinnesto (bioprotesi), tramite sternotomia completa
- 35.F4.22 ↔ Sostituzione della valvola tricuspide con xenoinnesto (bioprotesi), tramite toracotomia mini-invasiva (sternotomia parziale superiore, toracotomia laterale)
- 35.F4.23 ↔ Sostituzione della valvola tricuspide con xenoinnesto (bioprotesi), per via endovascolare
- 35.F4.24 ↔ Sostituzione della valvola tricuspide con xenoinnesto (bioprotesi), transapicale
- 35.F4.31 ↔ Sostituzione della valvola tricuspide con xenoinnesto, stentless, tramite sternotomia completa
- 35.F4.32 ↔ Sostituzione della valvola tricuspide con xenoinnesto, stentless, tramite toracotomia mini-invasiva (sternotomia parziale superiore, toracotomia laterale)
- 35.F4.33 ↔ Sostituzione della valvola tricuspide con xenoinnesto, stentless, per via endovascolare
- 35.F4.34 ↔ Sostituzione della valvola tricuspide con xenoinnesto, stentless, transapicale
- 35.F4.51 ↔ Sostituzione della valvola tricuspide con protesi meccanica, tramite sternotomia completa
- 35.F4.52 ↔ Sostituzione della valvola tricuspide con protesi meccanica, tramite toracotomia mini-invasiva (sternotomia parziale superiore, toracotomia laterale)
- 35.G0 ↔ Revisione di sostituzione di valvola cardiaca, NAS
- 35.G1.11 ↔ Revisione di sostituzione della valvola aortica, tramite sternotomia completa
- 35.G1.12 ↔ Revisione di sostituzione della valvola aortica, tramite toracotomia mini-invasiva (sternotomia parziale superiore, toracotomia laterale)
- 35.G1.13 ↔ Revisione di sostituzione della valvola aortica, per via endovascolare
- 35.G1.14 ↔ Revisione di sostituzione della valvola aortica, transapicale
- 35.G2.11 ↔ Revisione di sostituzione della valvola mitrale, tramite sternotomia completa
- 35.G2.12 ↔ Revisione di sostituzione della valvola mitrale, tramite toracotomia mini-invasiva (sternotomia parziale superiore, toracotomia laterale)
- 35.G2.13 ↔ Revisione di sostituzione della valvola mitrale, per via endovascolare
- 35.G2.14 ↔ Revisione di sostituzione della valvola mitrale, transapicale
- 35.G3.11 ↔ Revisione di sostituzione della valvola polmonare, tramite sternotomia completa
- 35.G3.12 ↔ Revisione di sostituzione della valvola polmonare, tramite toracotomia mini-invasiva (sternotomia parziale superiore, toracotomia laterale)
- 35.G3.13 ↔ Revisione di sostituzione della valvola polmonare, per via endovascolare
- 35.G3.14 ↔ Revisione di sostituzione della valvola polmonare, transapicale
- 35.G4.11 ↔ Revisione di sostituzione della valvola tricuspide, tramite sternotomia completa
- 35.G4.12 ↔ Revisione di sostituzione della valvola tricuspide, tramite toracotomia mini-invasiva (sternotomia parziale superiore, toracotomia laterale)
- 35.G4.13 ↔ Revisione di sostituzione della valvola tricuspide, per via endovascolare
- 35.G4.14 ↔ Revisione di sostituzione della valvola tricuspide, transapicale
- 35.G9 ↔ Revisione di sostituzione di valvola cardiaca, altro
- 35.H1.00 ↔ Rimozione nonché impianto di nuova valvola aortica protesica o protesi vascolare valvolata, NAS
- 35.H1.09 ↔ Rimozione nonché impianto di nuova valvola aortica protesica o protesi vascolare valvolata, altro
- 35.H1.11 ↔ Rimozione di valvola aortica protesica nonché impianto di alloinnesto (omoinnesto), tramite sternotomia completa
- 35.H1.12 ↔ Rimozione di valvola aortica protesica nonché impianto di alloinnesto (omoinnesto), tramite toracotomia mini-invasiva (sternotomia parziale superiore, toracotomia laterale)
- 35.H1.21 ↔ Rimozione di valvola aortica protesica nonché impianto di xenoinnesto (bioprotesi), tramite sternotomia completa
- 35.H1.22 ↔ Rimozione di valvola aortica protesica nonché impianto di xenoinnesto (bioprotesi), tramite toracotomia mini-invasiva (sternotomia parziale superiore, toracotomia laterale)
- 35.H1.31 ↔ Rimozione di valvola aortica protesica nonché impianto di xenoinnesto, stentless, tramite sternotomia completa
- 35.H1.32 ↔ Rimozione di valvola aortica protesica nonché impianto di xenoinnesto, stentless, tramite toracotomia mini-invasiva (sternotomia parziale superiore, toracotomia laterale)
- 35.H1.41 ↔ Rimozione di valvola aortica protesica nonché impianto di xenoinnesto autoespandente, senza sutura, tramite sternotomia completa
- 35.H1.42 ↔ Rimozione di valvola aortica protesica nonché impianto di xenoinnesto autoespandente, senza sutura, tramite toracotomia mini-invasiva (sternotomia parziale superiore, toracotomia laterale)
- 35.H1.51 ↔ Rimozione di valvola aortica protesica nonché impianto di protesi meccanica, tramite sternotomia completa
- 35.H1.52 ↔ Rimozione di valvola aortica protesica nonché impianto di protesi meccanica, tramite toracotomia mini-invasiva (sternotomia parziale superiore, toracotomia laterale)
- 35.H1.61 ↔ Rimozione di valvola aortica protesica nonché impianto di protesi vascolare valvolata, di tipo biologico, tramite sternotomia completa
- 35.H1.62 ↔ Rimozione di valvola aortica protesica nonché impianto di protesi vascolare valvolata, di tipo biologico, tramite toracotomia mini-invasiva (sternotomia parziale superiore, toracotomia laterale)
- 35.H1.71 ↔ Rimozione di valvola aortica protesica nonché impianto di protesi vascolare valvolata, di tipo meccanico, tramite sternotomia completa

- 35.H1.72 ↔ Rimozione di valvola aortica protesica nonché impianto di protesi vascolare valvolata, di tipo meccanico, tramite toracotomia mini-invasiva (sternotomia parziale superiore, toracotomia laterale)
- 35.H1.81 ↔ Rimozione di valvola aortica protesica nonché impianto di alloinnesto (omoinnesto) decellularizzato, mediante sternotomia completa
- 35.H1.82 ↔ Rimozione di valvola aortica protesica nonché impianto di alloinnesto (omoinnesto) decellularizzato, mediante toracotomia mini-invasiva (sternotomia parziale superiore, toracotomia laterale)
- 35.H2.00 ↔ Rimozione nonché impianto di nuova valvola mitrale protesica, NAS
- 35.H2.09 ↔ Rimozione nonché impianto di nuova valvola mitrale protesica, altro
- 35.H2.11 ↔ Rimozione di valvola mitrale protesica nonché impianto di alloinnesto (omoinnesto), tramite sternotomia completa
- 35.H2.12 ↔ Rimozione di valvola mitrale protesica nonché impianto di alloinnesto (omoinnesto), tramite toracotomia mini-invasiva (sternotomia parziale superiore, toracotomia laterale)
- 35.H2.21 ↔ Rimozione di valvola mitrale protesica nonché impianto di xenoinnesto (bioprotesi), tramite sternotomia completa
- 35.H2.22 ↔ Rimozione di valvola mitrale protesica nonché impianto di xenoinnesto (bioprotesi), tramite toracotomia mini-invasiva (sternotomia parziale superiore, toracotomia laterale)
- 35.H2.23 ↔ Rimozione di valvola mitrale protesica nonché impianto di xenoinnesto (bioprotesi), per via endovascolare
- 35.H2.24 ↔ Rimozione di valvola mitrale protesica nonché impianto di xenoinnesto (bioprotesi), transapicale
- 35.H2.31 ↔ Rimozione di valvola mitrale protesica nonché impianto di xenoinnesto, stentless, tramite sternotomia completa
- 35.H2.32 ↔ Rimozione di valvola mitrale protesica nonché impianto di xenoinnesto, stentless, tramite toracotomia mini-invasiva (sternotomia parziale superiore, toracotomia laterale)
- 35.H2.33 ↔ Rimozione di valvola mitrale protesica nonché impianto di xenoinnesto, stentless, per via endovascolare
- 35.H2.34 ↔ Rimozione di valvola mitrale protesica nonché impianto di xenoinnesto, stentless, transapicale
- 35.H2.51 ↔ Rimozione di valvola mitrale protesica nonché impianto di protesi meccanica, tramite sternotomia completa
- 35.H2.52 ↔ Rimozione di valvola mitrale protesica nonché impianto di protesi meccanica, tramite toracotomia mini-invasiva (sternotomia parziale superiore, toracotomia laterale)
- 35.H3.00 ↔ Rimozione nonché impianto di nuova valvola polmonare protesica o protesi vascolare valvolata, NAS
- 35.H3.09 ↔ Rimozione nonché impianto di nuova valvola polmonare protesica o protesi vascolare valvolata, altro
- 35.H3.11 ↔ Rimozione di valvola polmonare protesica nonché impianto di alloinnesto (omoinnesto), tramite sternotomia completa
- 35.H3.12 ↔ Rimozione di valvola polmonare protesica nonché impianto di alloinnesto (omoinnesto), tramite toracotomia mini-invasiva (sternotomia parziale superiore, toracotomia laterale)
- 35.H3.21 ↔ Rimozione di valvola polmonare protesica nonché impianto di xenoinnesto (bioprotesi), tramite sternotomia completa
- 35.H3.22 ↔ Rimozione di valvola polmonare protesica nonché impianto di xenoinnesto (bioprotesi), tramite toracotomia mini-invasiva (sternotomia parziale superiore, toracotomia laterale)
- 35.H3.31 ↔ Rimozione di valvola polmonare protesica nonché impianto di xenoinnesto, stentless, tramite sternotomia completa
- 35.H3.32 ↔ Rimozione di valvola polmonare protesica nonché impianto di xenoinnesto, stentless, tramite toracotomia mini-invasiva (sternotomia parziale superiore, toracotomia laterale)
- 35.H3.51 ↔ Rimozione di valvola polmonare protesica nonché impianto di protesi meccanica, tramite sternotomia completa
- 35.H3.52 ↔ Rimozione di valvola polmonare protesica nonché impianto di protesi meccanica, tramite toracotomia mini-invasiva (sternotomia parziale superiore, toracotomia laterale)
- 35.H3.61 ↔ Rimozione di valvola polmonare protesica nonché impianto di protesi vascolare valvolata, di tipo biologico, tramite sternotomia completa
- 35.H3.62 ↔ Rimozione di valvola polmonare protesica nonché impianto di protesi vascolare valvolata, di tipo biologico, tramite toracotomia mini-invasiva (sternotomia parziale superiore, toracotomia laterale)
- 35.H3.71 ↔ Rimozione di valvola polmonare protesica nonché impianto di protesi vascolare valvolata, di tipo meccanico, tramite sternotomia completa
- 35.H3.72 ↔ Rimozione di valvola polmonare protesica nonché impianto di protesi vascolare valvolata, di tipo meccanico, tramite toracotomia mini-invasiva (sternotomia parziale superiore, toracotomia laterale)
- 35.H3.81 ↔ Rimozione di valvola polmonare protesica nonché impianto di alloinnesto (omoinnesto) decellularizzato, mediante sternotomia completa
- 35.H3.82 ↔ Rimozione di valvola polmonare protesica nonché impianto di alloinnesto (omoinnesto) decellularizzato, mediante toracotomia mini-invasiva (sternotomia parziale superiore, toracotomia laterale)
- 35.H4.00 ↔ Rimozione nonché impianto di nuova valvola tricuspide protesica, NAS
- 35.H4.09 ↔ Rimozione nonché impianto di nuova valvola tricuspide protesica, altro
- 35.H4.11 ↔ Rimozione di valvola tricuspide protesica nonché impianto di alloinnesto (omoinnesto), tramite sternotomia completa
- 35.H4.12 ↔ Rimozione di valvola tricuspide protesica nonché impianto di alloinnesto (omoinnesto), tramite toracotomia mini-invasiva (sternotomia parziale superiore, toracotomia laterale)
- 35.H4.21 ↔ Rimozione di valvola tricuspide protesica nonché impianto di xenoinnesto (bioprotesi), tramite sternotomia completa
- 35.H4.22 ↔ Rimozione di valvola tricuspide protesica nonché impianto di xenoinnesto (bioprotesi), tramite toracotomia mini-invasiva (sternotomia parziale superiore, toracotomia laterale)
- 35.H4.23 ↔ Rimozione di valvola tricuspide protesica nonché impianto di xenoinnesto (bioprotesi), per via endovascolare
- 35.H4.31 ↔ Rimozione di valvola tricuspide protesica nonché impianto di xenoinnesto, stentless, tramite sternotomia completa
- 35.H4.32 ↔ Rimozione di valvola tricuspide protesica nonché impianto di xenoinnesto, stentless, tramite toracotomia mini-invasiva (sternotomia parziale superiore, toracotomia laterale)
- 35.H4.33 ↔ Rimozione di valvola tricuspide protesica nonché impianto di xenoinnesto, stentless, per via endovascolare

- 35.H4.51 ↔ Rimozione di valvola tricuspidale protesica nonché impianto di protesi meccanica, tramite sternotomia completa
- 35.H4.52 ↔ Rimozione di valvola tricuspidale protesica nonché impianto di protesi meccanica, tramite toracotomia mini-invasiva (sternotomia parziale superiore, toracotomia laterale)
- 35.I1.11 ↔ Intervento di Brock
- 35.I2.11 ↔ Intervento di Ross
- 35.I3.11 ↔ Intervento di Tirone David
- 35.I3.12 ↔ Intervento di Yacoub
- 36.03.00 ↔ Angioplastica dell'arteria coronarica a torace aperto, NAS
- 36.03.09 ↔ Angioplastica dell'arteria coronarica a torace aperto, altro
- 36.03.11 ↔ Endarteriectomia di arterie coronarie, chirurgica a cielo aperto
- 36.03.12 ↔ Endarteriectomia di arterie coronarie con innesto a patch, chirurgica a cielo aperto
- 36.03.21 ↔ Endarteriectomia di arterie coronarie, chirurgica a cielo aperto, con impianto di stents senza liberazione di sostanza medicamentosa, in un'arteria coronaria
- 36.03.22 ↔ Endarteriectomia di arterie coronarie, chirurgica a cielo aperto, con impianto di stents senza liberazione di sostanza medicamentosa, in più arterie coronarie
- 36.03.31 ↔ Endarteriectomia di arterie coronarie, chirurgica a cielo aperto, con impianto di stents autoespandenti senza liberazione di sostanza medicamentosa, in un'arteria coronaria
- 36.03.32 ↔ Endarteriectomia di arterie coronarie, chirurgica a cielo aperto, con impianto di stents autoespandenti senza liberazione di sostanza medicamentosa, in più arterie coronarie
- 36.03.41 ↔ Endarteriectomia di arterie coronarie, chirurgica a cielo aperto, con impianto di stents per biforcazioni senza liberazione di sostanza medicamentosa
- 36.03.51 ↔ Endarteriectomia di arterie coronarie, chirurgica a cielo aperto, con impianto di stents con liberazione di sostanza medicamentosa, in un'arteria coronaria
- 36.03.52 ↔ Endarteriectomia di arterie coronarie, chirurgica a cielo aperto, con impianto di stents con liberazione di sostanza medicamentosa, in più arterie coronarie
- 36.03.61 ↔ Endarteriectomia di arterie coronarie, chirurgica a cielo aperto, con impianto di stents autoespandenti con liberazione di sostanza medicamentosa, in un'arteria coronaria
- 36.03.62 ↔ Endarteriectomia di arterie coronarie, chirurgica a cielo aperto, con impianto di stents autoespandenti con liberazione di sostanza medicamentosa, in più arterie coronarie
- 36.03.71 ↔ Endarteriectomia di arterie coronarie, chirurgica a cielo aperto, con impianto di stent per biforcazioni con liberazione di sostanza medicamentosa
- 36.03.81 ↔ Endarteriectomia di arterie coronarie, chirurgica a cielo aperto, con impianto di stents rivestiti in un'arteria coronaria
- 36.03.82 ↔ Endarteriectomia di arterie coronarie, chirurgica a cielo aperto, con impianto di stents rivestiti in più arterie coronarie
- 36.04 ↔ Infusione trombolitica intracoronarica
- 36.08.00 ↔ Impianto di stents in arterie coronarie, percutaneo transluminale, NAS
- 36.08.09 ↔ Impianto di stents in arterie coronarie, percutaneo transluminale, altro
- 36.08.11 ↔ Impianto percutaneo transluminale di stents senza liberazione di sostanza medicamentosa, in un'arteria coronaria
- 36.08.12 ↔ Impianto percutaneo transluminale di stents senza liberazione di sostanza medicamentosa, in più arterie coronarie
- 36.08.13 ↔ Impianto percutaneo transluminale di stents autoespandenti senza liberazione di sostanza medicamentosa, in un'arteria coronaria
- 36.08.14 ↔ Impianto percutaneo transluminale di stents autoespandenti senza liberazione di sostanza medicamentosa, in più arterie coronarie
- 36.08.15 ↔ Impianto percutaneo transluminale di stent per biforcazioni senza liberazione di sostanza medicamentosa in arteria coronaria
- 36.08.21 ↔ Impianto percutaneo transluminale di stents con liberazione di sostanza medicamentosa, in un'arteria coronaria
- 36.08.22 ↔ Impianto percutaneo transluminale di stents con liberazione di sostanza medicamentosa, in più arterie coronarie
- 36.08.23 ↔ Impianto percutaneo transluminale di stents autoespandenti con liberazione di sostanza medicamentosa, in un'arteria coronaria
- 36.08.24 ↔ Impianto percutaneo transluminale di stents autoespandenti con liberazione di sostanza medicamentosa, in più arterie coronarie
- 36.08.25 ↔ Impianto percutaneo transluminale di stent per biforcazioni con liberazione di sostanza medicamentosa in arteria coronaria
- 36.08.31 ↔ Impianto percutaneo transluminale di stents rivestiti in un'arteria coronaria
- 36.08.32 ↔ Impianto percutaneo transluminale di stents rivestiti in più arterie coronarie
- 36.09 ↔ Altra rimozione di ostruzione dell'arteria coronarica
- 36.0A ↔ Impianto percutaneo transluminale di dispositivo a maglie per la riduzione di flusso nel seno coronarico
- 36.10 ↔ Bypass aortocoronarico per rivascolarizzazione cardiaca, NAS
- 36.11.00 ↔ Bypass semplice (aorto)coronarico, secondo la tecnica e il materiale, NAS
- 36.11.21 ↔ Bypass semplice (aorto)coronarico, chirurgico a cielo aperto (toracotomia, minitoracotomia, sternotomia), con arteria autologa, arteria radiale
- 36.11.22 ↔ Bypass semplice (aorto)coronarico, chirurgico a cielo aperto (toracotomia, minitoracotomia, sternotomia), con arteria autologa, arteria mammaria interna (arteria toracica interna)
- 36.11.23 ↔ Bypass semplice (aorto)coronarico, chirurgico a cielo aperto (toracotomia, minitoracotomia, sternotomia), con arteria autologa, innesto libero di arteria mammaria interna (IMA) (arteria toracica interna)
- 36.11.24 ↔ Bypass semplice (aorto)coronarico, chirurgico a cielo aperto (toracotomia, minitoracotomia, sternotomia), con arteria autologa, arteria addominale
- 36.11.25 ↔ Bypass semplice (aorto)coronarico, chirurgico a cielo aperto (toracotomia, minitoracotomia, sternotomia), con arteria autologa, altra arteria
- 36.11.26 ↔ Bypass semplice (aorto)coronarico, chirurgico a cielo aperto (toracotomia, minitoracotomia, sternotomia), con vena autologa, senza mesh esterno di supporto
- 36.11.27 ↔ Bypass semplice (aorto)coronarico, chirurgico a cielo aperto (toracotomia, minitoracotomia, sternotomia), con vena autologa, con mesh esterno di supporto
- 36.11.28 ↔ Bypass semplice (aorto)coronarico, chirurgico a cielo aperto (toracotomia, minitoracotomia, sternotomia), con xenotrapianto
- 36.11.2A ↔ Bypass semplice (aorto)coronarico, chirurgico a cielo aperto (toracotomia, minitoracotomia, sternotomia), con protesi vascolare
- 36.11.31 ↔ Bypass semplice (aorto)coronarico, mini-invasivo, con arteria autologa, arteria radiale
- 36.11.32 ↔ Bypass semplice (aorto)coronarico, mini-invasivo, con arteria autologa, arteria mammaria interna (arteria toracica interna)

- 36.11.33 ↔ Bypass semplice (aorto)coronarico, mini-invasivo, con arteria autologa, innesto libero di arteria mammaria interna (IMA) (arteria toracica interna)
- 36.11.34 ↔ Bypass semplice (aorto)coronarico, mini-invasivo, con arteria autologa, arteria addominale
- 36.11.35 ↔ Bypass semplice (aorto)coronarico, mini-invasivo, con arteria autologa, altra arteria
- 36.11.36 ↔ Bypass semplice (aorto)coronarico, mini-invasivo, con vena autologa, senza mesh esterno di supporto
- 36.11.37 ↔ Bypass semplice (aorto)coronarico, mini-invasivo, con vena autologa, con mesh esterno di supporto
- 36.11.38 ↔ Bypass semplice (aorto)coronarico, mini-invasivo, con xenotrapianto
- 36.11.3A ↔ Bypass semplice (aorto)coronarico, mini-invasivo, con protesi vascolare
- 36.11.99 ↔ Bypass semplice (aorto)coronarico, secondo la tecnica e il materiale, altro
- 36.12.00 ↔ Duplice bypass (aorto)coronarico, secondo la tecnica e il materiale, NAS
- 36.12.21 ↔ Duplice bypass (aorto)coronarico, chirurgico a cielo aperto (toracotomia, minitoracotomia, sternotomia), con arteria autologa, arteria radiale
- 36.12.22 ↔ Duplice bypass (aorto)coronarico, chirurgico a cielo aperto (toracotomia, minitoracotomia, sternotomia), con arteria autologa, arteria mammaria interna (arteria toracica interna)
- 36.12.23 ↔ Duplice bypass (aorto)coronarico, chirurgico a cielo aperto (toracotomia, minitoracotomia, sternotomia), con arteria autologa, innesto libero di arteria mammaria interna (IMA) (arteria toracica interna)
- 36.12.24 ↔ Duplice bypass (aorto)coronarico, chirurgico a cielo aperto (toracotomia, minitoracotomia, sternotomia), con arteria autologa, arteria addominale
- 36.12.25 ↔ Duplice bypass (aorto)coronarico, chirurgico a cielo aperto (toracotomia, minitoracotomia, sternotomia), con arteria autologa, altra arteria
- 36.12.26 ↔ Duplice bypass (aorto)coronarico, chirurgico a cielo aperto (toracotomia, minitoracotomia, sternotomia), con vena autologa, senza mesh esterno di supporto
- 36.12.27 ↔ Duplice bypass (aorto)coronarico, chirurgico a cielo aperto (toracotomia, minitoracotomia, sternotomia), con vena autologa, con mesh esterno di supporto
- 36.12.28 ↔ Duplice bypass (aorto)coronarico, chirurgico a cielo aperto (toracotomia, minitoracotomia, sternotomia), con xenotrapianto
- 36.12.2A ↔ Duplice bypass (aorto)coronarico, chirurgico a cielo aperto (toracotomia, minitoracotomia, sternotomia), con protesi vascolare
- 36.12.31 ↔ Duplice bypass (aorto)coronarico, mini-invasivo, con arteria autologa, arteria radiale
- 36.12.32 ↔ Duplice bypass (aorto)coronarico, mini-invasivo, con arteria autologa, arteria mammaria interna (arteria toracica interna)
- 36.12.33 ↔ Duplice bypass (aorto)coronarico, mini-invasivo, con arteria autologa, innesto libero di arteria mammaria interna (IMA) (arteria toracica interna)
- 36.12.34 ↔ Duplice bypass (aorto)coronarico, mini-invasivo, con arteria autologa, arteria addominale
- 36.12.35 ↔ Duplice bypass (aorto)coronarico, mini-invasivo, con arteria autologa, altra arteria
- 36.12.36 ↔ Duplice bypass (aorto)coronarico, mini-invasivo, con vena autologa, senza mesh esterno di supporto
- 36.12.37 ↔ Duplice bypass (aorto)coronarico, mini-invasivo, con vena autologa, con mesh esterno di supporto
- 36.12.38 ↔ Duplice bypass (aorto)coronarico, mini-invasivo, con xenotrapianto
- 36.12.3A ↔ Duplice bypass (aorto)coronarico, mini-invasivo, con protesi vascolare
- 36.12.99 ↔ Duplice bypass (aorto)coronarico, secondo la tecnica e il materiale, altro
- 36.13.00 ↔ Triplice bypass (aorto)coronarico, secondo la tecnica e il materiale, NAS
- 36.13.21 ↔ Triplice bypass (aorto)coronarico, chirurgico a cielo aperto (toracotomia, minitoracotomia, sternotomia), con arteria autologa, arteria radiale
- 36.13.22 ↔ Triplice bypass (aorto)coronarico, chirurgico a cielo aperto (toracotomia, minitoracotomia, sternotomia), con arteria autologa, arteria mammaria interna (arteria toracica interna)
- 36.13.23 ↔ Triplice bypass (aorto)coronarico, chirurgico a cielo aperto (toracotomia, minitoracotomia, sternotomia), con arteria autologa, innesto libero di arteria mammaria interna (IMA) (arteria toracica interna)
- 36.13.24 ↔ Triplice bypass (aorto)coronarico, chirurgico a cielo aperto (toracotomia, minitoracotomia, sternotomia), con arteria autologa, arteria addominale
- 36.13.25 ↔ Triplice bypass (aorto)coronarico, chirurgico a cielo aperto (toracotomia, minitoracotomia, sternotomia), con arteria autologa, altra arteria
- 36.13.26 ↔ Triplice bypass (aorto)coronarico, chirurgico a cielo aperto (toracotomia, minitoracotomia, sternotomia), con vena autologa, senza mesh esterno di supporto
- 36.13.27 ↔ Triplice bypass (aorto)coronarico, chirurgico a cielo aperto (toracotomia, minitoracotomia, sternotomia), con vena autologa, con mesh esterno di supporto
- 36.13.28 ↔ Triplice bypass (aorto)coronarico, chirurgico a cielo aperto (toracotomia, minitoracotomia, sternotomia), con xenotrapianto
- 36.13.2A ↔ Triplice bypass (aorto)coronarico, chirurgico a cielo aperto (toracotomia, minitoracotomia, sternotomia), con protesi vascolare
- 36.13.31 ↔ Triplice bypass (aorto)coronarico, mini-invasivo, con arteria autologa, arteria radiale
- 36.13.32 ↔ Triplice bypass (aorto)coronarico, mini-invasivo, con arteria autologa, arteria mammaria interna (arteria toracica interna)
- 36.13.33 ↔ Triplice bypass (aorto)coronarico, mini-invasivo, con arteria autologa, innesto libero di arteria mammaria interna (IMA) (arteria toracica interna)
- 36.13.34 ↔ Triplice bypass (aorto)coronarico, mini-invasivo, con arteria autologa, arteria addominale
- 36.13.35 ↔ Triplice bypass (aorto)coronarico, mini-invasivo, con arteria autologa, altra arteria
- 36.13.36 ↔ Triplice bypass (aorto)coronarico, mini-invasivo, con vena autologa, senza mesh esterno di supporto
- 36.13.37 ↔ Triplice bypass (aorto)coronarico, mini-invasivo, con vena autologa, con mesh esterno di supporto
- 36.13.38 ↔ Triplice bypass (aorto)coronarico, mini-invasivo, con xenotrapianto
- 36.13.3A ↔ Triplice bypass (aorto)coronarico, mini-invasivo, con protesi vascolare
- 36.13.99 ↔ Triplice bypass (aorto)coronarico, secondo la tecnica e il materiale, altro
- 36.18.00 ↔ Quadruplo bypass (aorto)coronarico, secondo la tecnica e il materiale, NAS
- 36.18.11 ↔ Quadruplo bypass (aorto)coronarico, chirurgico a cielo aperto (toracotomia, minitoracotomia, sternotomia), con arteria autologa, arteria radiale
- 36.18.12 ↔ Quadruplo bypass (aorto)coronarico, chirurgico a cielo aperto (toracotomia, minitoracotomia, sternotomia), con arteria autologa, arteria mammaria interna (arteria toracica interna)
- 36.18.13 ↔ Quadruplo bypass (aorto)coronarico, chirurgico a cielo aperto (toracotomia, minitoracotomia, sternotomia), con arteria autologa, innesto libero di arteria mammaria interna (IMA) (arteria toracica interna)
- 36.18.14 ↔ Quadruplo bypass (aorto)coronarico, chirurgico a cielo aperto (toracotomia, minitoracotomia, sternotomia), con arteria autologa, arteria addominale



- 36.18.15 ↔ Quadruplo bypass (aorto)coronarico, chirurgico a cielo aperto (toracotomia, minitoracotomia, sternotomia), con arteria autologa, altra arteria
- 36.18.16 ↔ Quadruplo bypass (aorto)coronarico, chirurgico a cielo aperto (toracotomia, minitoracotomia, sternotomia), con vena autologa, senza mesh esterno di supporto
- 36.18.17 ↔ Quadruplo bypass (aorto)coronarico, chirurgico a cielo aperto (toracotomia, minitoracotomia, sternotomia), con vena autologa, con mesh esterno di supporto
- 36.18.18 ↔ Quadruplo bypass (aorto)coronarico, chirurgico a cielo aperto (toracotomia, minitoracotomia, sternotomia), con xenotrapianto
- 36.18.1A ↔ Quadruplo bypass (aorto)coronarico, chirurgico a cielo aperto (toracotomia, minitoracotomia, sternotomia), con protesi vascolare
- 36.18.21 ↔ Quadruplo bypass (aorto)coronarico, mini-invasivo, con arteria autologa, arteria radiale
- 36.18.22 ↔ Quadruplo bypass (aorto)coronarico, mini-invasivo, con arteria autologa, arteria mammaria interna (arteria toracica interna)
- 36.18.23 ↔ Quadruplo bypass (aorto)coronarico, mini-invasivo, con arteria autologa, innesto libero di arteria mammaria interna (IMA) (arteria toracica interna)
- 36.18.24 ↔ Quadruplo bypass (aorto)coronarico, mini-invasivo, con arteria autologa, arteria addominale
- 36.18.25 ↔ Quadruplo bypass (aorto)coronarico, mini-invasivo, con arteria autologa, altra arteria
- 36.18.26 ↔ Quadruplo bypass (aorto)coronarico, mini-invasivo, con vena autologa, senza mesh esterno di supporto
- 36.18.27 ↔ Quadruplo bypass (aorto)coronarico, mini-invasivo, con vena autologa, con mesh esterno di supporto
- 36.18.28 ↔ Quadruplo bypass (aorto)coronarico, mini-invasivo, con xenotrapianto
- 36.18.2A ↔ Quadruplo bypass (aorto)coronarico, mini-invasivo, con protesi vascolare
- 36.18.99 ↔ Quadruplo bypass (aorto)coronarico, secondo la tecnica e il materiale, altro
- 36.19 ↔ Bypass per rivascularizzazione cardiaca, altro
- 36.1A.00 ↔ Quintuplo bypass (aorto)coronarico, secondo la tecnica e il materiale, NAS
- 36.1A.11 ↔ Quintuplo bypass (aorto)coronarico, chirurgico a cielo aperto (toracotomia, minitoracotomia, sternotomia), con arteria autologa, arteria radiale
- 36.1A.12 ↔ Quintuplo bypass (aorto)coronarico, chirurgico a cielo aperto (toracotomia, minitoracotomia, sternotomia), con arteria autologa, arteria mammaria interna (arteria toracica interna)
- 36.1A.13 ↔ Quintuplo bypass (aorto)coronarico, chirurgico a cielo aperto (toracotomia, minitoracotomia, sternotomia), con arteria autologa, innesto libero di arteria mammaria interna (IMA) (arteria toracica interna)
- 36.1A.14 ↔ Quintuplo bypass (aorto)coronarico, chirurgico a cielo aperto (toracotomia, minitoracotomia, sternotomia), con arteria autologa, arteria addominale
- 36.1A.15 ↔ Quintuplo bypass (aorto)coronarico, chirurgico a cielo aperto (toracotomia, minitoracotomia, sternotomia), con arteria autologa, altra arteria
- 36.1A.16 ↔ Quintuplo bypass (aorto)coronarico, chirurgico a cielo aperto (toracotomia, minitoracotomia, sternotomia), con vena autologa, senza mesh esterno di supporto
- 36.1A.17 ↔ Quintuplo bypass (aorto)coronarico, chirurgico a cielo aperto (toracotomia, minitoracotomia, sternotomia), con vena autologa, con mesh esterno di supporto
- 36.1A.18 ↔ Quintuplo bypass (aorto)coronarico, chirurgico a cielo aperto (toracotomia, minitoracotomia, sternotomia), con xenotrapianto
- 36.1A.1A ↔ Quintuplo bypass (aorto)coronarico, chirurgico a cielo aperto (toracotomia, minitoracotomia, sternotomia), con protesi vascolare
- 36.1A.21 ↔ Quintuplo bypass (aorto)coronarico, mini-invasivo, con arteria autologa, arteria radiale
- 36.1A.22 ↔ Quintuplo bypass (aorto)coronarico, mini-invasivo, con arteria autologa, arteria mammaria interna (arteria toracica interna)
- 36.1A.23 ↔ Quintuplo bypass (aorto)coronarico, mini-invasivo, con arteria autologa, innesto libero di arteria mammaria interna (IMA) (arteria toracica interna)
- 36.1A.24 ↔ Quintuplo bypass (aorto)coronarico, mini-invasivo, con arteria autologa, arteria addominale
- 36.1A.25 ↔ Quintuplo bypass (aorto)coronarico, mini-invasivo, con arteria autologa, altra arteria
- 36.1A.26 ↔ Quintuplo bypass (aorto)coronarico, mini-invasivo, con vena autologa, senza mesh esterno di supporto
- 36.1A.27 ↔ Quintuplo bypass (aorto)coronarico, mini-invasivo, con vena autologa, con mesh esterno di supporto
- 36.1A.28 ↔ Quintuplo bypass (aorto)coronarico, mini-invasivo, con xenotrapianto
- 36.1A.2A ↔ Quintuplo bypass (aorto)coronarico, mini-invasivo, con protesi vascolare
- 36.1A.99 ↔ Quintuplo bypass (aorto)coronarico, altro
- 36.1B.00 ↔ Sestuplo e ulteriore bypass (aorto)coronarico, secondo la tecnica e il materiale, NAS
- 36.1B.11 ↔ Sestuplo e ulteriore bypass (aorto)coronarico, chirurgico a cielo aperto (toracotomia, minitoracotomia, sternotomia), con arteria autologa, arteria radiale
- 36.1B.12 ↔ Sestuplo e ulteriore bypass (aorto)coronarico, chirurgico a cielo aperto (toracotomia, minitoracotomia, sternotomia), con arteria autologa, arteria mammaria interna (arteria toracica interna)
- 36.1B.13 ↔ Sestuplo e ulteriore bypass (aorto)coronarico, chirurgico a cielo aperto (toracotomia, minitoracotomia, sternotomia), con arteria autologa, innesto libero di arteria mammaria interna (IMA) (arteria toracica interna)
- 36.1B.14 ↔ Sestuplo e ulteriore bypass (aorto)coronarico, chirurgico a cielo aperto (toracotomia, minitoracotomia, sternotomia), con arteria autologa, arteria addominale
- 36.1B.15 ↔ Sestuplo e ulteriore bypass (aorto)coronarico, chirurgico a cielo aperto (toracotomia, minitoracotomia, sternotomia), con arteria autologa, altra arteria
- 36.1B.16 ↔ Sestuplo e ulteriore bypass (aorto)coronarico, chirurgico a cielo aperto (toracotomia, minitoracotomia, sternotomia), con vena autologa, senza mesh esterno di supporto
- 36.1B.17 ↔ Sestuplo e ulteriore bypass (aorto)coronarico, chirurgico a cielo aperto (toracotomia, minitoracotomia, sternotomia), con vena autologa, con mesh esterno di supporto
- 36.1B.18 ↔ Sestuplo e ulteriore bypass (aorto)coronarico, chirurgico a cielo aperto (toracotomia, minitoracotomia, sternotomia), con xenotrapianto
- 36.1B.1A ↔ Sestuplo e ulteriore bypass (aorto)coronarico, chirurgico a cielo aperto (toracotomia, minitoracotomia, sternotomia), con protesi vascolare
- 36.1B.21 ↔ Sestuplo e ulteriore bypass (aorto)coronarico, mini-invasivo, con arteria autologa, arteria radiale
- 36.1B.22 ↔ Sestuplo e ulteriore bypass (aorto)coronarico, mini-invasivo, con arteria autologa, arteria mammaria interna (arteria toracica interna)

36.1B.23 ↔	Sestuplo e ulteriore bypass (aorto)coronarico, mini-invasivo, con arteria autologa, innesto libero di arteria mammaria interna (IMA) (arteria toracica interna)	37.28 ‡↔	Ecocardiografia intracardiaca EIC
36.1B.24 ↔	Sestuplo e ulteriore bypass (aorto)coronarico, mini-invasivo, con arteria autologa, arteria addominale	37.2A.10 ‡↔	Diagnostica per immagini endovascolare di vasi coronarici, NAS
36.1B.25 ↔	Sestuplo e ulteriore bypass (aorto)coronarico, mini-invasivo, con arteria autologa, altra arteria	37.2A.11 ‡↔	Diagnostica per immagini endovascolare di vasi coronarici tramite ultrasuoni
36.1B.26 ↔	Sestuplo e ulteriore bypass (aorto)coronarico, mini-invasivo, con vena autologa, senza mesh esterno di supporto	37.2A.12 ‡↔	Diagnostica per immagini endovascolare di vasi coronarici tramite tomografia ottica a coerenza di fase
36.1B.27 ↔	Sestuplo e ulteriore bypass (aorto)coronarico, mini-invasivo, con vena autologa, con mesh esterno di supporto	37.2A.19 ‡↔	Diagnostica per immagini endovascolare di vasi coronarici, altro
36.1B.28 ↔	Sestuplo e ulteriore bypass (aorto)coronarico, mini-invasivo, con xenotrapianto	37.2A.20 ‡↔	Diagnostica coronarica endovascolare invasiva tramite catetere, NAS
36.1B.2A ↔	Sestuplo e ulteriore bypass (aorto)coronarico, mini-invasivo, con protesi vascolare	37.2A.21 ‡↔	Diagnostica coronarica endovascolare invasiva tramite catetere, misurazione di pressione
36.1B.99 ↔	Sestuplo e ulteriore bypass (aorto)coronarico, secondo la tecnica e il materiale, altro	37.2A.29 ‡↔	Diagnostica coronarica endovascolare invasiva tramite catetere, altro
36.2 ↔	Rivascolarizzazione cardiaca mediante innesto arterioso	37.2A.99 ‡↔	Diagnostica coronarica endovascolare, altro
36.31 ↔	Rivascolarizzazione transmiocardica a cuore aperto	37.31.00 ↔	Pericardiectomia, NAS
36.32 ↔	Altra rivascolarizzazione transmiocardica	37.31.10 ↔	Pericardiectomia, parziale
36.33 ↔	Rivascolarizzazione transmiocardica endoscopica	37.31.20 ↔	Pericardiectomia, totale
36.34 ↔	Rivascolarizzazione transmiocardica percutanea	37.31.30 ↔	Adesiolisi del pericardio
36.39.00 ↔	Altra rivascolarizzazione cardiaca, NAS	37.31.99 ↔	Pericardiectomia, altro
36.39.10 ↔	Rivascolarizzazione cardiaca mediante patch coronarico	37.32 ↔	Asportazione di aneurisma del cuore
36.39.11 ↔	Revisione di bypass coronarico	37.33.00 ↔	Asportazione o distruzione di altra lesione o tessuto del cuore, a cielo aperto, NAS
36.39.12 ↔	Nuovo innesto di bypass coronarico	37.33.10 ↔	Asportazione o distruzione del sistema di conduzione del cuore, a cielo aperto, NAS
36.39.13 ↔	Trasposizione di arterie coronarie	37.33.11 ↔	Asportazione o distruzione del sistema di conduzione del cuore, a cielo aperto, misure ablative per tachiaritmia
36.39.99 ↔	Altra rivascolarizzazione cardiaca, altro	37.33.19 ↔	Asportazione o distruzione del sistema di conduzione del cuore, a cielo aperto, altro
36.91 ↔	Riparazione di aneurisma di un vaso coronarico	37.33.20 ↔	Asportazione di altra lesione o tessuto del cuore, a cielo aperto
36.99.00 ↔	Altri interventi sui vasi del cuore NAS	37.33.30 ↔	Distruzione di altra lesione o tessuto del cuore, a cielo aperto
36.99.10 ‡↔	Trapianto intracoronarico di cellule staminali, NAS	37.33.99 ↔	Asportazione o distruzione di altra lesione o tessuto del cuore, a cielo aperto, altro
36.99.11 ‡↔	Trapianto intracoronarico di cellule staminali senza arricchimento di frazioni di cellule staminali né moltiplicazione in coltura	37.34.00 ‡↔	Asportazione o distruzione di altra lesione o tessuto del cuore, per altra via, NAS
36.99.12 ‡↔	Trapianto intracoronarico di cellule staminali con arricchimento di frazioni di cellule staminali o moltiplicazione in coltura	37.34.10 ↔	Ablazione per tachiaritmia, NAS
36.99.19 ‡↔	Trapianto intracoronarico di cellule staminali, altro	37.34.11 ↔	Ablazione per tachiaritmia, ablazione convenzionale mediante radiofrequenza
36.99.20 ↔	Interventi per anomalie congenite dei vasi cardiaci	37.34.12 ↔	Ablazione per tachiaritmia, ablazione a radiofrequenza con punta raffreddata
36.99.30 ↔	Ricostruzione dell'ostio coronarico	37.34.13 ↔	Ablazione per tachiaritmia, mediante altre sorgenti di energia
36.99.40 ↔	Simpatectomia coronarica	37.34.15 ↔	Ablazione per tachiaritmia, crioablazione
36.99.99 ↔	Altri interventi sui vasi cardiaci, altro	37.34.16 ↔	Ablazione per tachiaritmia, ablazione a radiofrequenza multipolare con spostamento di fase
37.10 ↔	Incisione cardiaca, NAS	37.34.19 ↔	Ablazione per tachiaritmia, altra
37.11 ↔	Cardiotomia	37.34.1A ↔	Ablazione per tachiaritmia con l'aiuto di mapping tridimensionale senza misurazione della pressione d'appoggio
37.12.00 ↔	Pericardiotomia, NAS	37.34.1B ↔	Ablazione per tachiaritmia con l'aiuto di mapping tridimensionale con misurazione della pressione d'appoggio
37.12.09 ↔	Pericardiotomia, altra	37.34.24 ‡↔	Sedi dell'ablazione per tachiaritmia, atrio sinistro
37.12.11 ↔	Pericardiotomia, chirurgica a cielo aperto	37.34.25 ‡↔	Sedi dell'ablazione per tachiaritmia, Ventricolo sinistro
37.12.12 ↔	Pericardiotomia, per via toracoscopica	37.34.99 ‡↔	Asportazione o distruzione di altra lesione o tessuto del cuore, per altra via, altro
37.21 ‡↔	Cateterismo cardiaco del cuore destro	37.35 ↔	Ventricolectomia parziale
37.22 ‡↔	Cateterismo cardiaco del cuore sinistro	37.40 ↔	Ricostruzione plastica del cuore e del pericardio, NAS
37.23 ‡↔	Cateterismo cardiaco combinato del cuore destro e sinistro	37.41 ↔	Inserzione di sistema protetico di assistenza cardiaca attorno al cuore
37.24.00 ↔	Biopsia del pericardio, NAS	37.42.11 ↔	Sutura del pericardio (dopo lacerazione)
37.24.10 ‡↔	Biopsia chiusa [percutanea] [agobiopsia] del pericardio	37.42.21 ↔	Sutura del miocardio (dopo lacerazione)
37.24.20 ↔	Biopsia a cielo aperto del pericardio	37.43.11 ↔	Ricostruzione plastica del miocardio con sistema di ancoraggio miocardico, chirurgica a cielo aperto
37.24.99 ↔	Biopsia del pericardio, altro		
37.25.00 ↔	Biopsia del cuore, NAS		
37.25.10 ‡↔	Biopsia chiusa [percutanea] [agobiopsia] del miocardio		
37.25.20 ↔	Biopsia transvasale di endocardio, miocardio e endomiocardio		
37.25.30 ↔	Biopsia del cuore, a cielo aperto		
37.25.99 ↔	Biopsia del cuore, altro		
37.26 ‡↔	Test elettrofisiologico invasivo tramite catetere		
37.27 ‡↔	Mappatura del cuore		

37.43.12 ↔	Ricostruzione plastica del miocardio con sistema di ancoraggio miocardico, intervento ibrido	37.69.7G †↔	Durata del trattamento con sistema di assistenza cardiocircolatoria e respiratoria, con pompa, con rimozione di CO2, extracorporeo, veno-venoso, da 384 ore a meno di 432 ore
37.49 ↔	Ricostruzione plastica del cuore e del pericardio, altra	37.69.7H †↔	Durata del trattamento con sistema di assistenza cardiocircolatoria e respiratoria, con pompa, con rimozione di CO2, extracorporeo, veno-venoso, da 432 ore a meno di 480 ore
37.51.00 ↔	Trapianto cardiaco, NAS	37.69.7I †↔	Durata del trattamento con sistema di assistenza cardiocircolatoria e respiratoria, con pompa, con rimozione di CO2, extracorporeo, veno-venoso, da 480 ore a meno di 528 ore
37.51.10 ↔	Trapianto cardiaco	37.69.7J †↔	Durata del trattamento con sistema di assistenza cardiocircolatoria e respiratoria, con pompa, con rimozione di CO2, extracorporeo, veno-venoso, da 528 ore a meno di 600 ore
37.51.20 ↔	Ritrapianto cardiaco nella stessa degenza ospedaliera	37.69.7L †↔	Durata del trattamento con sistema di assistenza cardiocircolatoria e respiratoria, con pompa, con rimozione di CO2, extracorporeo, veno-venoso, da 600 ore a meno di 672 ore
37.51.99 ↔	Trapianto cardiaco, altro	37.69.7M †↔	Durata del trattamento con sistema di assistenza cardiocircolatoria e respiratoria, con pompa, con rimozione di CO2, extracorporeo, veno-venoso, da 672 ore a meno di 744 ore
37.52 ↔	Impianto di sistema cardiaco integrale di sostituzione	37.69.7N †↔	Durata del trattamento con sistema di assistenza cardiocircolatoria e respiratoria, con pompa, con rimozione di CO2, extracorporeo, veno-venoso, da 744 ore a meno di 816 ore
37.53 ↔	Sostituzione o riparazione dell'unità toracale del sistema di sostituzione cardiaca	37.69.7O †↔	Durata del trattamento con sistema di assistenza cardiocircolatoria e respiratoria, con pompa, con rimozione di CO2, extracorporeo, veno-venoso, da 816 ore a meno di 888 ore
37.54 ↔	Sostituzione o riparazione di altre componenti impiantabili del sistema cardiaco integrale di rimpiazzo	37.69.7P †↔	Durata del trattamento con sistema di assistenza cardiocircolatoria e respiratoria, con pompa, con rimozione di CO2, extracorporeo, veno-venoso, da 888 ore a meno di 960 ore
37.69.70 †↔	Durata del trattamento con sistema di assistenza cardiocircolatoria e respiratoria, con pompa, con rimozione di CO2, extracorporeo, veno-venoso, meno di 24 ore	37.69.7Q †↔	Durata del trattamento con sistema di assistenza cardiocircolatoria e respiratoria, con pompa, con rimozione di CO2, extracorporeo, veno-venoso, da 960 ore a meno di 1032 ore
37.69.71 †↔	Durata del trattamento con sistema di assistenza cardiocircolatoria e respiratoria, con pompa, con rimozione di CO2, extracorporeo, veno-venoso, da 24 ore a meno di 48 ore	37.69.7R †↔	Durata del trattamento con sistema di assistenza cardiocircolatoria e respiratoria, con pompa, con rimozione di CO2, extracorporeo, veno-venoso, 1032 ore e più
37.69.72 †↔	Durata del trattamento con sistema di assistenza cardiocircolatoria e respiratoria, con pompa, con rimozione di CO2, extracorporeo, veno-venoso, da 48 ore a meno di 72 ore	37.69.80 †↔	Durata del trattamento con sistema di assistenza cardiocircolatoria e respiratoria, con pompa, con ossigenatore (rimozione di CO2 inclusa), extracorporeo, veno-venoso, meno di 24 ore
37.69.73 †↔	Durata del trattamento con sistema di assistenza cardiocircolatoria e respiratoria, con pompa, con rimozione di CO2, extracorporeo, veno-venoso, da 72 ore a meno di 96 ore	37.69.81 †↔	Durata del trattamento con sistema di assistenza cardiocircolatoria e respiratoria, con pompa, con ossigenatore (rimozione di CO2 inclusa), extracorporeo, veno-venoso, da 24 ore a meno di 48 ore
37.69.74 †↔	Durata del trattamento con sistema di assistenza cardiocircolatoria e respiratoria, con pompa, con rimozione di CO2, extracorporeo, veno-venoso, da 96 ore a meno di 120 ore	37.69.82 †↔	Durata del trattamento con sistema di assistenza cardiocircolatoria e respiratoria, con pompa, con ossigenatore (rimozione di CO2 inclusa), extracorporeo, veno-venoso, da 48 ore a meno di 72 ore
37.69.75 †↔	Durata del trattamento con sistema di assistenza cardiocircolatoria e respiratoria, con pompa, con rimozione di CO2, extracorporeo, veno-venoso, da 120 ore a meno di 144 ore	37.69.83 †↔	Durata del trattamento con sistema di assistenza cardiocircolatoria e respiratoria, con pompa, con ossigenatore (rimozione di CO2 inclusa), extracorporeo, veno-venoso, da 72 ore a meno di 96 ore
37.69.76 †↔	Durata del trattamento con sistema di assistenza cardiocircolatoria e respiratoria, con pompa, con rimozione di CO2, extracorporeo, veno-venoso, da 144 ore a meno di 168 ore	37.69.84 †↔	Durata del trattamento con sistema di assistenza cardiocircolatoria e respiratoria, con pompa, con ossigenatore (rimozione di CO2 inclusa), extracorporeo, veno-venoso, da 96 ore a meno di 120 ore
37.69.77 †↔	Durata del trattamento con sistema di assistenza cardiocircolatoria e respiratoria, con pompa, con rimozione di CO2, extracorporeo, veno-venoso, da 168 ore a meno di 192 ore		
37.69.78 †↔	Durata del trattamento con sistema di assistenza cardiocircolatoria e respiratoria, con pompa, con rimozione di CO2, extracorporeo, veno-venoso, da 192 ore a meno di 216 ore		
37.69.7A †↔	Durata del trattamento con sistema di assistenza cardiocircolatoria e respiratoria, con pompa, con rimozione di CO2, extracorporeo, veno-venoso, da 216 ore a meno di 240 ore		
37.69.7B †↔	Durata del trattamento con sistema di assistenza cardiocircolatoria e respiratoria, con pompa, con rimozione di CO2, extracorporeo, veno-venoso, da 240 ore a meno di 264 ore		
37.69.7C †↔	Durata del trattamento con sistema di assistenza cardiocircolatoria e respiratoria, con pompa, con rimozione di CO2, extracorporeo, veno-venoso, da 264 ore a meno di 288 ore		
37.69.7D †↔	Durata del trattamento con sistema di assistenza cardiocircolatoria e respiratoria, con pompa, con rimozione di CO2, extracorporeo, veno-venoso, da 288 ore a meno di 336 ore		
37.69.7E †↔	Durata del trattamento con sistema di assistenza cardiocircolatoria e respiratoria, con pompa, con rimozione di CO2, extracorporeo, veno-venoso, da 336 ore a meno di 384 ore		





- 37.69.BL ‡↔ Durata del trattamento con sistema di assistenza cardiocircolatoria e respiratoria, senza pompa, con rimozione di CO2, da 600 ore a meno di 672 ore
- 37.69.BM ‡↔ Durata del trattamento con sistema di assistenza cardiocircolatoria e respiratoria, senza pompa, con rimozione di CO2, da 672 ore a meno di 744 ore
- 37.69.BN ‡↔ Durata del trattamento con sistema di assistenza cardiocircolatoria e respiratoria, senza pompa, con rimozione di CO2, da 744 ore a meno di 816 ore
- 37.69.BO ‡↔ Durata del trattamento con sistema di assistenza cardiocircolatoria e respiratoria, senza pompa, con rimozione di CO2, da 816 ore a meno di 888 ore
- 37.69.BP ‡↔ Durata del trattamento con sistema di assistenza cardiocircolatoria e respiratoria, senza pompa, con rimozione di CO2, da 888 ore a meno di 960 ore
- 37.69.BQ ‡↔ Durata del trattamento con sistema di assistenza cardiocircolatoria e respiratoria, senza pompa, con rimozione di CO2, da 960 ore a meno di 1032 ore
- 37.69.BR ‡↔ Durata del trattamento con sistema di assistenza cardiocircolatoria e respiratoria, senza pompa, con rimozione di CO2, 1032 ore e più
- 37.6A.11 ↔ Impianto di sistema di assistenza cardiocircolatoria, con pompa, senza funzione di scambio gassoso, extracorporeo, del ventricolo sinistro, chirurgico a cielo aperto per via toracica (toracotomia, minitoracotomia, sternotomia)
- 37.6A.12 ↔ Impianto di sistema di assistenza cardiocircolatoria, con pompa, senza funzione di scambio gassoso, extracorporeo, del ventricolo destro, chirurgico a cielo aperto per via toracica (toracotomia, minitoracotomia, sternotomia)
- 37.6A.21 ↔ Impianto di sistema di assistenza cardiocircolatoria, con pompa, senza funzione di scambio gassoso, extracorporeo, biventricolare, chirurgico a cielo aperto per via toracica (toracotomia, minitoracotomia, sternotomia)
- 37.6A.35 ↔ Impianto di sistema di assistenza cardiocircolatoria, con pompa, senza funzione di scambio gassoso, intracorporeo, del ventricolo sinistro, Hospital Set, chirurgico a cielo aperto per via toracica (toracotomia, minitoracotomia, sternotomia)
- 37.6A.37 ↔ Impianto di sistema di assistenza cardiocircolatoria, con pompa, senza funzione di scambio gassoso, intracorporeo, del ventricolo destro, Hospital Set, chirurgico a cielo aperto per via toracica (toracotomia, minitoracotomia, sternotomia)
- 37.6A.3A ↔ Impianto di sistema di assistenza cardiocircolatoria, con pompa, senza funzione di scambio gassoso, intracorporeo, biventricolare, Hospital Set, chirurgico a cielo aperto per via toracica (toracotomia, minitoracotomia, sternotomia)
- 37.6A.41 ↔ Impianto di sistema di assistenza cardiocircolatoria, con pompa, senza funzione di scambio gassoso, endovasale (intracardiaco incluso), del ventricolo sinistro, percutaneo
- 37.6A.42 ↔ Impianto di sistema di assistenza cardiocircolatoria, con pompa, senza funzione di scambio gassoso, endovasale (intracardiaco incluso), del ventricolo destro, percutaneo
- 37.6A.51 ↔ Impianto di sistema di assistenza cardiocircolatoria e respiratoria, con pompa, con rimozione di CO2, extracorporeo, veno-venoso, percutaneo
- 37.6A.61 ↔ Impianto di sistema di assistenza cardiocircolatoria e respiratoria, con pompa, con ossigenatore (rimozione di CO2 inclusa), extracorporeo, veno-venoso, chirurgico a cielo aperto per via extratoracica (es. denudamento di vaso)
- 37.6A.62 ↔ Impianto di sistema di assistenza cardiocircolatoria e respiratoria, con pompa, con ossigenatore (rimozione di CO2 inclusa), extracorporeo, veno-venoso, percutaneo
- 37.6A.71 ↔ Impianto di sistema di assistenza cardiocircolatoria e respiratoria, con pompa, con ossigenatore (rimozione di CO2 inclusa), extracorporeo, veno-arterioso o veno-venoarterioso, chirurgico a cielo aperto per via toracica (toracotomia, minitoracotomia, sternotomia)
- 37.6A.72 ↔ Impianto di sistema di assistenza cardiocircolatoria e respiratoria, con pompa, con ossigenatore (rimozione di CO2 inclusa), extracorporeo, veno-arterioso o veno-venoarterioso, chirurgico a cielo aperto per via extratoracica (es. denudamento di vaso)
- 37.6A.73 ↔ Impianto di sistema di assistenza cardiocircolatoria e respiratoria, con pompa, con ossigenatore (rimozione di CO2 inclusa), extracorporeo, veno-arterioso o veno-venoarterioso, percutaneo
- 37.6A.81 ↔ Impianto di contropulsatore aortico (IABP), chirurgico a cielo aperto
- 37.6A.82 ↔ Impianto di contropulsatore aortico (IABP), percutaneo
- 37.6A.A1 ‡↔ Impianto di sistema di assistenza cardiocircolatoria e respiratoria, senza pompa, con rimozione di CO2, extracorporeo, arterio-venoso, chirurgico a cielo aperto per via extratoracica (es. denudamento di vaso)
- 37.6A.A2 ‡↔ Impianto di sistema di assistenza cardiocircolatoria e respiratoria, con pompa, con rimozione di CO2, extracorporeo, arterio-venoso, percutaneo
- 37.6B.11 ↔ Rimozione di sistema di assistenza cardiocircolatoria, con pompa, senza funzione di scambio gassoso, extracorporeo, del ventricolo sinistro, chirurgica a cielo aperto per via toracica (toracotomia, minitoracotomia, sternotomia)
- 37.6B.12 ↔ Rimozione di sistema di assistenza cardiocircolatoria, con pompa, senza funzione di scambio gassoso, extracorporeo, del ventricolo destro, chirurgica a cielo aperto per via toracica (toracotomia, minitoracotomia, sternotomia)
- 37.6B.21 ↔ Rimozione di sistema di assistenza cardiocircolatoria, con pompa, senza funzione di scambio gassoso, extracorporeo, biventricolare, chirurgica a cielo aperto per via toracica (toracotomia, minitoracotomia, sternotomia)
- 37.6B.31 ↔ Rimozione di sistema di assistenza cardiocircolatoria, con pompa, senza funzione di scambio gassoso, intracorporeo, del ventricolo sinistro, chirurgica a cielo aperto per via toracica (toracotomia, minitoracotomia, sternotomia)
- 37.6B.32 ↔ Rimozione di sistema di assistenza cardiocircolatoria, con pompa, senza funzione di scambio gassoso, intracorporeo, del ventricolo destro, chirurgica a cielo aperto per via toracica (toracotomia, minitoracotomia, sternotomia)
- 37.6B.33 ↔ Rimozione di sistema di assistenza cardiocircolatoria, con pompa, senza funzione di scambio gassoso, intracorporeo, biventricolare, chirurgica a cielo aperto per via toracica (toracotomia, minitoracotomia, sternotomia)
- 37.6B.41 ↔ Rimozione di sistema di assistenza cardiocircolatoria, con pompa, senza funzione di scambio gassoso, endovasale (intracardiaco incluso), del ventricolo sinistro, percutanea
- 37.6B.42 ↔ Rimozione di sistema di assistenza cardiocircolatoria, con pompa, senza funzione di scambio gassoso, endovasale (intracardiaco incluso), del ventricolo destro, percutanea
- 37.6B.61 ↔ Rimozione di sistema di assistenza cardiocircolatoria e respiratoria, con pompa, con ossigenatore (rimozione di CO2 inclusa), extracorporeo, veno-venoso, chirurgica a cielo aperto per via extratoracica (es. denudamento di vaso)

- 37.6B.71 ↔ Rimozione di sistema di assistenza cardiocircolatoria e respiratoria, con pompa, con ossigenatore (rimozione di CO2 inclusa), extracorporeo, veno-arterioso o veno-venoarterioso, chirurgica a cielo aperto per via toracica (toracotomia, minitoracotomia, sternotomia)
- 37.6B.72 ↔ Rimozione di sistema di assistenza cardiocircolatoria e respiratoria, con pompa, con ossigenatore (rimozione di CO2 inclusa), extracorporeo, veno-arterioso o veno-venoarterioso, chirurgica a cielo aperto per via extratoracica (es. denudamento di vaso)
- 37.6B.81 ↔ Rimozione di contropulsatore aortico (IABP), chirurgica a cielo aperto
- 37.6B.A1 ↔ Rimozione di sistema di assistenza cardiocircolatoria e respiratoria, senza pompa, con rimozione di CO2, extracorporeo, arterio-venoso, chirurgica a cielo aperto per via extratoracica (es. denudamento di vaso)
- 37.6C.11 ↔ Revisione senza sostituzione di sistema di assistenza cardiocircolatoria, con pompa, senza funzione di scambio gassoso, extracorporeo, del ventricolo sinistro, chirurgica a cielo aperto per via toracica (toracotomia, minitoracotomia, sternotomia)
- 37.6C.12 ↔ Revisione senza sostituzione di sistema di assistenza cardiocircolatoria, con pompa, senza funzione di scambio gassoso, extracorporeo, del ventricolo destro, chirurgica a cielo aperto per via toracica (toracotomia, minitoracotomia, sternotomia)
- 37.6C.21 ↔ Revisione senza sostituzione di sistema di assistenza cardiocircolatoria, con pompa, senza funzione di scambio gassoso, extracorporeo, biventricolare, chirurgica a cielo aperto per via toracica (toracotomia, minitoracotomia, sternotomia)
- 37.6C.31 ↔ Revisione senza sostituzione di sistema di assistenza cardiocircolatoria, con pompa, senza funzione di scambio gassoso, intracorporeo, del ventricolo sinistro, chirurgica a cielo aperto per via toracica (toracotomia, minitoracotomia, sternotomia)
- 37.6C.32 ↔ Revisione senza sostituzione di sistema di assistenza cardiocircolatoria, con pompa, senza funzione di scambio gassoso, intracorporeo, del ventricolo destro, chirurgica a cielo aperto per via toracica (toracotomia, minitoracotomia, sternotomia)
- 37.6C.33 ↔ Revisione senza sostituzione di sistema di assistenza cardiocircolatoria, con pompa, senza funzione di scambio gassoso, intracorporeo, biventricolare, chirurgica a cielo aperto per via toracica (toracotomia, minitoracotomia, sternotomia)
- 37.6C.61 ↔ Revisione senza sostituzione di sistema di assistenza cardiocircolatoria e respiratoria, con pompa, con ossigenatore (rimozione di CO2 inclusa), extracorporeo, veno-venoso, chirurgica a cielo aperto per via extratoracica (es. denudamento di vaso)
- 37.6C.71 ↔ Revisione senza sostituzione di sistema di assistenza cardiocircolatoria e respiratoria, con pompa, con ossigenatore (rimozione di CO2 inclusa), extracorporeo, veno-arterioso o veno-venoarterioso, chirurgica a cielo aperto per via toracica (toracotomia, minitoracotomia, sternotomia)
- 37.6C.72 ↔ Revisione senza sostituzione di sistema di assistenza cardiocircolatoria e respiratoria, con pompa, con ossigenatore (rimozione di CO2 inclusa), extracorporeo, veno-arterioso o veno-venoarterioso, chirurgica a cielo aperto per via extratoracica (es. denudamento di vaso)
- 37.6C.A1 ↔ Revisione senza sostituzione di sistema di assistenza cardiocircolatoria e respiratoria, senza pompa, con rimozione di CO2, extracorporeo, arterio-venoso, chirurgica a cielo aperto per via extratoracica (es. denudamento di vaso)
- 37.75.00 ↔ Revisione senza sostituzione di elettrodo, NAS
- 37.75.31 ↔ Revisione senza sostituzione di elettrodo transvenoso ventricolare
- 37.75.32 ↔ Revisione senza sostituzione di elettrodo transvenoso atriale e ventricolare
- 37.75.33 ↔ Revisione senza sostituzione di elettrodo transvenoso atriale
- 37.75.34 ↔ Revisione senza sostituzione di elettrodo transvenoso nel ventricolo sinistro attraverso il seno coronarico
- 37.75.41 ↔ Revisione senza sostituzione di elettrodo epicardico
- 37.75.99 ↔ Revisione senza sostituzione di elettrodo nel cuore, altro
- 37.79 ↔ Revisione o riposizionamento di tasca di pacemaker
- 37.7A.00 ↔ Impianto di elettrodo nel cuore, NAS
- 37.7A.11 ↔ Impianto di elettrodo transvenoso ventricolare
- 37.7A.12 ↔ Impianto di elettrodo transvenoso ventricolare con sensing atriale
- 37.7A.13 ↔ Impianto di elettrodo transvenoso atriale
- 37.7A.14 ↔ Impianto di elettrodo transvenoso nel ventricolo sinistro attraverso il seno coronarico
- 37.7A.21 ↔ Impianto di elettrodo nell'epicardio, mediante toracotomia e sternotomia, chirurgico a cielo aperto
- 37.7A.22 ↔ Impianto di elettrodo nell'epicardio tramite accesso sottotifoideo, chirurgico a cielo aperto
- 37.7A.23 ↔ Impianto di elettrodo nell'epicardio, per via toracoscopica
- 37.7A.31 ↔ Impianto di elettrodo di shock transvenoso
- 37.7A.32 ↔ Impianto di elettrodo di shock sottocutaneo
- 37.7A.33 ↔ Impianto di elettrodo di shock sottocutaneo per impiego con sistema di defibrillazione sottocutaneo
- 37.7A.51 ↔ Impianto di barosensore
- 37.7A.99 ↔ Impianto di elettrodo nel cuore, altro
- 37.7B.11 ⇆ Rimozione di elettrodo transvenoso ventricolare
- 37.7B.12 ⇆ Rimozione di elettrodo transvenoso ventricolare con sensing atriale
- 37.7B.13 ⇆ Rimozione di elettrodo transvenoso atriale
- 37.7B.14 ⇆ Rimozione di elettrodo transvenoso dal ventricolo sinistro attraverso il seno coronarico
- 37.7B.21 ↔ Rimozione di elettrodo dall'epicardio, mediante toracotomia e sternotomia, chirurgica a cielo aperto
- 37.7B.22 ↔ Rimozione di elettrodo dall'epicardio tramite accesso sottotifoideo, chirurgica a cielo aperto
- 37.7B.23 ↔ Rimozione di elettrodo dall'epicardio, per via toracoscopica
- 37.7B.31 ↔ Rimozione di elettrodo di shock transvenoso
- 37.8A.00 ↔ Impianto di pacemaker permanente, NAS
- 37.8A.11 ↔ Impianto di pacemaker a camera singola
- 37.8A.21 ↔ Impianto di pacemaker a camera doppia, senza stimolazione antitachicardica
- 37.8A.22 ↔ Impianto di pacemaker a camera doppia, con stimolazione antitachicardica
- 37.8A.31 ↔ Impianto di pacemaker con risincronizzazione (CRT-P)
- 37.8A.41 ↔ Impianto di pacemaker senza sonda transvenoso
- 37.8A.99 ↔ Impianto di pacemaker permanente, altro
- 37.8B.00 ↔ Rimozione di pacemaker permanente, NAS
- 37.8B.11 ↔ Rimozione di pacemaker a camera singola
- 37.8B.21 ↔ Rimozione di pacemaker a camera doppia, senza stimolazione antitachicardica
- 37.8B.22 ↔ Rimozione di pacemaker a camera doppia, con stimolazione antitachicardica
- 37.8B.31 ↔ Rimozione di pacemaker con risincronizzazione (CRT-P)
- 37.8B.41 ↔ Rimozione di pacemaker senza sonda transvenoso
- 37.8B.99 ↔ Rimozione di pacemaker permanente, altro

37.8C ↔	Impianto di registratore di eventi cardiaci	38.05.29 ↔	Incisione di vene toraciche, altro
37.8D ↔	Rimozione di registratore di eventi cardiaci	38.05.99 ↔	Incisione di altri vasi toracici, altro
37.8E.00 ↔	Impianto di apparecchio di cardioversione o defibrillatore, NAS	38.06.00 ↔	Incisione di arterie addominali, NAS
37.8E.11 ↔	Impianto di defibrillatore a camera singola	38.06.10 ↔	Incisione di arterie viscerali, NAS
37.8E.12 ↔	Impianto di defibrillatore a camera doppia	38.06.11 ↔	Incisione del tronco celiaco
37.8E.21 ↔	Impianto di defibrillatore con risincronizzazione (CRT-D)	38.06.12 ↔	Incisione dell'arteria gastrica
37.8E.22 ↔	Impianto di defibrillatore a camera singola con sensing atriale	38.06.13 ↔	Incisione dell'arteria epatica
37.8E.31 ↔	Impianto di sistema di defibrillazione sottocutaneo	38.06.14 ↔	Incisione dell'arteria splenica
37.8E.99 ↔	Impianto di apparecchio di cardioversione o defibrillatore, altro	38.06.15 ↔	Incisione dell'arteria renale
37.8F.00 ↔	Rimozione di apparecchio di cardioversione o defibrillatore, NAS	38.06.16 ↔	Incisione dell'arteria mesenterica
37.8F.11 ↔	Rimozione di defibrillatore a camera singola	38.06.17 ↔	Incisione dell'arteria lombare
37.8F.12 ↔	Rimozione di defibrillatore a camera doppia	38.06.18 ↔	Incisione dell'arteria iliaca
37.8F.21 ↔	Rimozione di defibrillatore con risincronizzazione (CRT-D)	38.06.19 ↔	Incisione di arterie viscerali, altro
37.8F.22 ↔	Rimozione di defibrillatore a camera singola con sensing atriale	38.06.99 ↔	Incisione di arterie addominali, altro
37.8F.31 ↔	Rimozione di sistema di defibrillazione sottocutaneo	38.07.00 ↔	Incisione di vene addominali, NAS
37.8F.99 ↔	Rimozione di apparecchio di cardioversione o defibrillatore, altro	38.07.10 ↔	Incisione di vene addominali profonde, NAS
37.90.00 ↔	Inserzione di dispositivo nell'atrio sinistro, NAS	38.07.11 ↔	Incisione della vena cava inferiore
37.90.10 ↔	Occlusione percutanea dell'orecchietta sinistra	38.07.12 ↔	Incisione della vena iliaca
37.90.20 ‡↔	Cateterismo trassettale del cuore sinistro, NAS	38.07.19 ↔	Incisione di vene addominali profonde, altro
37.90.21 ‡↔	Puntura trassettale mediante cateterismo	38.07.99 ↔	Incisione di vene addominali, altro
37.90.29 ‡↔	Cateterismo trassettale del cuore sinistro, altro	38.11 ↔	Endarteriectomia dei vasi intracranici
37.90.99 ↔	Inserzione di dispositivo nell'atrio sinistro, altro	38.12 ↔	Endarteriectomia di altri vasi del capo e del collo
37.91 ↔	Massaggio cardiaco a torace aperto	38.13 ↔	Endarteriectomia di vasi dell'arto superiore
37.99.00 ↔	Altri interventi sul cuore e sul pericardio, NAS	38.14.10 ↔	Endarteriectomia dell'aorta ascendente e dell'arco aortico
37.99.20 ↔	Interventi per anomalie congenite del cuore, NAS	38.14.20 ↔	Endarteriectomia dell'aorta discendente
37.99.21 ↔	Correzione di ventricolo destro a doppia uscita, tipo Fallot	38.14.30 ↔	Endarteriectomia dell'aorta addominale
37.99.22 ↔	Correzione di altro ventricolo destro a doppia uscita	38.14.99 ↔	Endarteriectomia dell'aorta, altro
37.99.23 ↔	Intervento su cuore funzionalmente/morfologicamente monoventricolare	38.15.10 ↔	Endarteriectomia dell'arteria succlavia
37.99.24 ↔	Correzione di cuore triatriato	38.15.20 ↔	Endarteriectomia del tronco brachiocefalico
37.99.25 ↔	Correzione di sindrome da atresia della valvola polmonare	38.15.30 ↔	Endarteriectomia dell'arteria polmonare
37.99.29 ↔	Interventi per anomalie congenite del cuore, altro	38.15.40 ↔	Endarteriectomia della vena polmonare
37.99.30 ↔	Legatura di orecchietta cardiaca	38.15.99 ↔	Endarteriectomia di altri vasi toracici, altro
37.99.80 ↔	Reintervento su cuore e pericardio	38.16.09 ↔	Endarteriectomia e endoflebectomia dei vasi addominali, altro
37.99.99 ↔	Altri interventi sul cuore e sul pericardio, altro	38.16.11 ↔	Endarteriectomia del tronco celiaco
37.9A.00 ↔	Impianto di un sistema di stimolazione miocardica, NAS	38.16.12 ↔	Endarteriectomia dell'arteria gastrica
37.9A.11 ↔	Impianto o sostituzione di sistema di modulazione della contrattilità cardiaca (CCM)	38.16.13 ↔	Endarteriectomia dell'arteria epatica
37.9A.12 ↔	Rimozione o revisione di sistema di modulazione della contrattilità cardiaca (CCM)	38.16.14 ↔	Endarteriectomia dell'arteria splenica
37.9A.99 ↔	Impianto di un sistema di stimolazione miocardica, altro	38.16.15 ↔	Endarteriectomia dell'arteria renale
37.9B.11 ↔	Rimozione di impianti dal cuore, mediante sternotomia completa	38.16.16 ↔	Endarteriectomia dell'arteria mesenterica
37.9B.12 ↔	Rimozione di impianti dal cuore, mediante toracotomia mini-invasiva (sternotomia parziale superiore, toracotomia laterale)	38.16.17 ↔	Endarteriectomia dell'arteria lombare
37.9B.13 ↔	Rimozione di impianti dal cuore, percutanea transluminale	38.16.18 ↔	Endarteriectomia dell'arteria iliaca
38.01 ↔	Incisione di vasi intracranici	38.16.21 ↔	Endoflebectomia alla vena iliaca
38.04.00 ↔	Incisione dell'aorta, NAS	38.18.09 ↔	Endarteriectomia e endoflebectomia dei vasi dell'arto inferiore, altro
38.04.10 ↔	Incisione dell'aorta ascendente e dell'arco aortico	38.18.10 ↔	Endarteriectomia dell'arteria femorale (comune) (superficiale)
38.04.20 ↔	Incisione dell'aorta discendente	38.18.11 ↔	Endarteriectomia dell'arteria femorale profonda
38.04.30 ↔	Incisione dell'aorta addominale	38.18.12 ↔	Endarteriectomia dell'arteria poplitea
38.04.99 ↔	Incisione dell'aorta, altro	38.18.21 ↔	Endoflebectomia alla vena femorale
38.05.00 ↔	Incisione di altri vasi toracici, NAS	38.21 ↔	Biopsia di vasi sanguigni
38.05.10 ↔	Incisione di altre arterie toraciche	38.31 ↔	Resezione di vasi intracranici con anastomosi
38.05.20 ↔	Incisione di vene toraciche, NAS	38.32.00 ↔	Resezione di altri vasi del capo e del collo con anastomosi, NAS
38.05.21 ↔	Incisione di vene toraciche profonde	38.32.10 ↔	Resezione di arterie extracraniche del capo e del collo con anastomosi
		38.32.20 ↔	Resezione di arterie extracraniche del capo e del collo con anastomosi, NAS
		38.32.21 ↔	Resezione della vena giugulare con anastomosi
		38.32.22 ↔	Resezione di vene extracraniche superficiali del capo e del collo con anastomosi
		38.32.99 ↔	Resezione di altri vasi del capo e del collo con anastomosi, altro
		38.33.00 ↔	Resezione di vasi dell'arto superiore, NAS
		38.33.10 ↔	Resezione di arterie dell'arto superiore con anastomosi, NAS
		38.33.11 ↔	Resezione di arterie del braccio con anastomosi
		38.33.12 ↔	Resezione dell'arteria ulnare con anastomosi
		38.33.13 ↔	Resezione di altre arterie dell'avambraccio con anastomosi



38.33.14 ↔	Resezione di arterie della mano con anastomosi	38.43.11 ↔	Resezione dell'arteria ascellare con sostituzione
38.33.20 ↔	Resezione di vene dell'arto superiore con anastomosi, NAS	38.43.20 ↔	Resezione di vene dell'arto superiore con sostituzione, NAS
38.33.21 ↔	Resezione della vena ascellare con anastomosi	38.43.21 ↔	Resezione della vena ascellare con sostituzione
38.33.22 ↔	Resezione di altre vene profonde dell'arto superiore con anastomosi	38.43.28 ↔	Resezione di altre vene profonde dell'arto superiore con sostituzione
38.33.23 ↔	Resezione di vene superficiali dell'arto superiore con anastomosi	38.43.29 ↔	Resezione di vene dell'arto superiore con sostituzione, altro
38.33.99 ↔	Resezione di vasi dell'arto superiore, altro	38.43.99 ↔	Resezione di vasi dell'arto superiore con sostituzione, altro
38.34.00 ↔	Resezione dell'aorta con anastomosi, NAS	38.44.00 ↔	Resezione dell'aorta addominale con sostituzione, NAS
38.34.10 ↔	Resezione dell'aorta ascendente e dell'arco aortico con anastomosi	38.44.10 ↔	Resezione dell'aorta addominale con sostituzione, soprarenale
38.34.20 ↔	Resezione dell'aorta discendente con anastomosi	38.44.11 ↔	Resezione dell'aorta addominale con sostituzione, infrarenale
38.34.30 ↔	Resezione dell'aorta addominale con anastomosi	38.44.12 ↔	Resezione dell'aorta addominale con sostituzione, iuxtarenale
38.34.99 ↔	Resezione dell'aorta con anastomosi, altro	38.44.99 ↔	Resezione dell'aorta addominale con sostituzione, altro
38.35.00 ↔	Resezione di vasi toracici con anastomosi, NAS	38.45.00 ↔	Resezione di vasi toracici con sostituzione, NAS
38.35.10 ↔	Resezione di arterie toraciche con anastomosi, NAS	38.45.10 ↔	Resezione dell'aorta toracica con sostituzione, NAS
38.35.11 ↔	Resezione dell'arteria succlavia con anastomosi	38.45.12 ↔	Resezione dell'aorta toracica con sostituzione
38.35.12 ↔	Resezione del tronco brachiocefalico con anastomosi	38.45.13 ↔	Resezione dell'aorta toracoaddominale con sostituzione
38.35.13 ↔	Resezione dell'arteria polmonare con anastomosi	38.45.14 ↔	Resezione dell'aorta toracica con sostituzione con protesi ibrida
38.35.19 ↔	Resezione di arterie toraciche con anastomosi, altro	38.45.15 ↔	Resezione dell'aorta ascendente con sostituzione
38.35.20 ↔	Resezione di vene toraciche con anastomosi, NAS	38.45.16 ↔	Resezione dell'arco aortico con sostituzione
38.35.21 ↔	Resezione della vena polmonare con anastomosi	38.45.17 ↔	Resezione dell'aorta ascendente nonché dell'arco aortico con sostituzione
38.35.22 ↔	Resezione della vena succlavia con anastomosi	38.45.19 ↔	Resezione dell'aorta toracica con sostituzione, altro
38.35.23 ↔	Resezione della vena cava superiore con anastomosi	38.45.20 ↔	Resezione di altre arterie toraciche con sostituzione, NAS
38.35.28 ↔	Resezione di vene toraciche e altre vene profonde con anastomosi	38.45.21 ↔	Resezione dell'arteria polmonare con sostituzione
38.35.29 ↔	Resezione di vene toraciche con anastomosi, altro	38.45.22 ↔	Resezione del tronco brachiocefalico con sostituzione
38.35.99 ↔	Resezione di vasi toracici con anastomosi, altro	38.45.29 ↔	Resezione di altre arterie toraciche con sostituzione
38.36.00 ↔	Resezione di arterie addominali con anastomosi, NAS	38.45.30 ↔	Resezione di vene toraciche con sostituzione, NAS
38.36.10 ↔	Resezione di arterie viscerali con anastomosi, NAS	38.45.31 ↔	Resezione della vena cava superiore con sostituzione
38.36.11 ↔	Resezione del tronco celiaco con anastomosi	38.45.38 ↔	Resezione di altre vene toraciche profonde con sostituzione
38.36.12 ↔	Resezione dell'arteria gastrica con anastomosi	38.45.39 ↔	Resezione di vene toraciche con sostituzione, altro
38.36.13 ↔	Resezione dell'arteria epatica con anastomosi	38.45.99 ↔	Resezione di vasi toracici con sostituzione, altro
38.36.14 ↔	Resezione dell'arteria splenica con anastomosi	38.46 ↔	Resezione di arterie addominali con sostituzione
38.36.15 ↔	Resezione dell'arteria renale con anastomosi	38.47.00 ↔	Resezione di vene addominali con sostituzione, NAS
38.36.16 ↔	Resezione dell'arteria mesenterica	38.47.10 ↔	Resezione di vene addominali profonde con sostituzione, NAS
38.36.17 ↔	Resezione dell'arteria iliaca con anastomosi	38.47.11 ↔	Resezione della vena cava inferiore con sostituzione
38.36.19 ↔	Resezione di arterie viscerali con anastomosi, altro	38.47.12 ↔	Resezione della vena iliaca con sostituzione
38.36.99 ↔	Resezione di arterie addominali con anastomosi, altro	38.47.19 ↔	Resezione di vene addominali profonde con sostituzione, altro
38.37.00 ↔	Resezione di vene addominali con anastomosi, NAS	38.47.99 ↔	Resezione di vene addominali con sostituzione, altro
38.37.10 ↔	Resezione di vene addominali profonde con anastomosi, NAS	38.48.00 ↔	Resezione di arterie dell'arto inferiore con sostituzione, NAS
38.37.11 ↔	Resezione della vena cava inferiore con anastomosi	38.48.10 ↔	Resezione dell'arteria femorale (comune) (superficiale) con sostituzione
38.37.12 ↔	Resezione della vena iliaca con anastomosi	38.48.11 ↔	Resezione dell'arteria femorale profonda con sostituzione
38.37.19 ↔	Resezione di vene addominali profonde con anastomosi, altro	38.48.12 ↔	Resezione dell'arteria poplitea con sostituzione
38.37.99 ↔	Resezione di vene addominali con anastomosi, altro	38.48.13 ↔	Resezione di arterie della gamba con sostituzione
38.38.00 ↔	Resezione di arterie dell'arto inferiore con anastomosi, NAS	38.48.99 ↔	Resezione di arterie dell'arto inferiore con sostituzione, altro
38.38.10 ↔	Resezione dell'arteria femorale (comune) (superficiale) con anastomosi	38.49.00 ↔	Resezione di vene dell'arto inferiore con sostituzione, NAS
38.38.11 ↔	Resezione dell'arteria femorale profonda con anastomosi	38.49.10 ↔	Resezione di vene profonde dell'arto inferiore con sostituzione
38.38.12 ↔	Resezione dell'arteria poplitea con anastomosi	38.49.99 ↔	Resezione di vene dell'arto inferiore con sostituzione, altro
38.38.99 ↔	Resezione di arterie dell'arto inferiore con anastomosi, altro	38.50 ↔	Legatura e stripping di vene varicose, sede non specificata
38.39.00 ↔	Resezione di vene dell'arto inferiore con anastomosi, NAS		
38.39.10 ↔	Resezione di vene dell'arto inferiore con anastomosi, vene profonde		
38.39.99 ↔	Resezione di vene dell'arto inferiore con anastomosi, altro		
38.41 ↔	Resezione di vasi intracranici con sostituzione		
38.42 ↔	Resezione di altri vasi del capo e collo con sostituzione		
38.43.00 ↔	Resezione di vasi dell'arto superiore con sostituzione, NAS		
38.43.10 ↔	Resezione di arterie dell'arto superiore con sostituzione, NAS		

38.52 ↔	Legatura e stripping di vene varicose di altri vasi del capo e del collo	38.7X.13 ↔	Legatura o plicatura della vena cava, chirurgica a cielo aperto
38.53 ↔	Legatura e stripping di vene varicose dell'arto superiore	38.7X.19 ↔	Interruzione della vena cava, chirurgica a cielo aperto, altro
38.55 ↔	Legatura e stripping di vene varicose toraciche	38.7X.20 ‡↔	Interruzione della vena cava, percutanea transluminale, NAS
38.57 ↔	Legatura e stripping di vene varicose addominali	38.7X.23 ‡↔	Legatura o plicatura della vena cava, percutanea transluminale
38.59.00 ↔	Legatura e stripping di vene varicose dell'arto inferiore, NAS	38.7X.29 ‡↔	Interruzione interventistica della vena cava, percutanea transluminale, altro
38.59.10 ↔	Legatura, asportazione e stripping di vene varicose e vene perforanti dell'arto inferiore (quale intervento indipendente)	38.7X.99 ‡↔	Interruzione della vena cava, altro
38.59.20 ↔	Crossectomia e stripping di vene varicose dell'arto inferiore, NAS	38.81 ↔	Altra occlusione chirurgica di vasi intracranici
38.59.21 ↔	Crossectomia e stripping, vena safena magna	38.82.00 ↔	Altra occlusione chirurgica di vasi del capo e del collo, NAS
38.59.22 ↔	Crossectomia e stripping, vena safena parva	38.82.10 ↔	Altra occlusione chirurgica di arterie extracraniche del capo e del collo
38.59.23 ↔	Crossectomia e stripping, vena safena magna e parva	38.82.20 ↔	Altra occlusione chirurgica di vene extracraniche del capo e del collo
38.59.30 ↔	Crossectomia (isolata), NAS	38.82.21 ↔	Altra occlusione chirurgica della vena giugulare
38.59.31 ↔	Crossectomia (isolata), vena safena magna	38.82.22 ↔	Altra occlusione chirurgica di altre vene extracraniche profonde del capo e del collo
38.59.32 ↔	Crossectomia (isolata), vena safena parva	38.82.29 ↔	Altra occlusione chirurgica di vene extracraniche del capo e del collo, altro
38.59.33 ↔	Crossectomia (isolata), vena safena magna e parva	38.82.99 ↔	Altra occlusione chirurgica di vasi del capo e del collo, NAS
38.59.40 ↔	Terapia laser locale di vene varicose	38.83.11 ↔	Altra occlusione chirurgica di arterie della mano
38.59.50 ↔	Terapia endoluminale di varici	38.83.19 ↔	Altra occlusione chirurgica di altre arterie dell'arto superiore
38.59.51 ↔	Terapia laser endovenosa di varici [EVLV]	38.83.21 ↔	Altra occlusione chirurgica di vene profonde dell'arto superiore, NAS
38.59.52 ↔	Ablazione endovenosa a radiofrequenza di varici	38.84.00 ↔	Altra occlusione chirurgica dell'aorta, NAS
38.59.59 ↔	Terapia endoluminale di varici, altro	38.84.10 ↔	Altra occlusione chirurgica dell'aorta toracica
38.59.99 ↔	Legatura e stripping di vene varicose dell'arto inferiore, altro	38.84.20 ↔	Altra occlusione chirurgica dell'aorta addominale
38.61 ↔	Altra asportazione di vasi intracranici	38.84.31 ↔	Legatura del dotto arterioso pervio
38.64.00 ↔	Altra asportazione dell'aorta, NAS	38.84.99 ↔	Altra occlusione chirurgica dell'aorta, altro
38.64.10 ↔	Altra asportazione dell'aorta toracica	38.85.00 ↔	Altra occlusione chirurgica di altri vasi toracici, NAS
38.64.20 ↔	Altra asportazione dell'aorta addominale	38.85.11 ↔	Altra occlusione chirurgica dell'arteria succlavia
38.64.99 ↔	Altra asportazione dell'aorta, altro	38.85.12 ↔	Altra occlusione chirurgica dell'arteria polmonare
38.65.10 ↔	Altra asportazione di arterie toraciche	38.85.13 ↔	Altra occlusione chirurgica del tronco brachiocefalico
38.65.20 ↔	Altra asportazione di vene toraciche, NAS	38.85.21 ↔	Altra occlusione chirurgica della vena cava superiore
38.65.21 ↔	Altra asportazione della vena cava superiore	38.85.22 ↔	Altra occlusione chirurgica della vena polmonare
38.65.22 ↔	Altra asportazione di altre vene toraciche profonde	38.85.23 ↔	Altra occlusione chirurgica della vena succlavia
38.65.29 ↔	Altra asportazione di vene toraciche, altro	38.85.99 ↔	Altra occlusione chirurgica di altri vasi toracici, altro
38.65.99 ↔	Altra asportazione di vasi toracici, altro	38.86.00 ↔	Altra occlusione chirurgica di arterie addominali, NAS
38.66.00 ↔	Altra asportazione di arterie addominali, NAS	38.86.10 ↔	Altra occlusione chirurgica di arterie viscerali, NAS
38.66.10 ↔	Altra asportazione di arterie viscerali, NAS	38.86.11 ↔	Altra occlusione chirurgica del tronco celiaco
38.66.11 ↔	Altra asportazione del tronco celiaco	38.86.12 ↔	Altra occlusione chirurgica dell'arteria gastrica
38.66.12 ↔	Altra asportazione dell'arteria gastrica	38.86.13 ↔	Altra occlusione chirurgica dell'arteria epatica
38.66.13 ↔	Altra asportazione dell'arteria epatica	38.86.14 ↔	Altra occlusione chirurgica dell'arteria splenica
38.66.14 ↔	Altra asportazione dell'arteria splenica	38.86.15 ↔	Altra occlusione chirurgica dell'arteria renale
38.66.15 ↔	Altra asportazione dell'arteria renale	38.86.16 ↔	Altra occlusione chirurgica dell'arteria mesenterica
38.66.16 ↔	Altra asportazione dell'arteria mesenterica	38.86.17 ↔	Altra occlusione chirurgica dell'arteria iliaca
38.66.17 ↔	Altra asportazione dell'arteria lombare	38.86.19 ↔	Altra occlusione chirurgica di arterie viscerali, altro
38.66.18 ↔	Altra asportazione dell'arteria iliaca	38.86.99 ↔	Altra occlusione chirurgica di arterie addominali, altro
38.66.19 ↔	Altra asportazione di arterie viscerali, altro	38.87.00 ↔	Altra occlusione chirurgica di vene addominali, NAS
38.66.99 ↔	Altra asportazione di arterie addominali, altro	38.87.10 ↔	Altra occlusione chirurgica di vene addominali profonde, NAS
38.67.00 ↔	Altra asportazione di vene addominali, NAS	38.87.11 ↔	Altra occlusione chirurgica della vena cava inferiore
38.67.10 ↔	Altra asportazione di vene addominali profonde, NAS	38.87.12 ↔	Altra occlusione chirurgica della vena iliaca comune e iliaca interna
38.67.11 ↔	Altra asportazione della vena cava inferiore	38.87.19 ↔	Altra occlusione chirurgica di vene addominali profonde, altro
38.67.12 ↔	Altra asportazione della vena iliaca	38.87.99 ↔	Altra occlusione chirurgica di vene addominali, altro
38.67.19 ↔	Altra asportazione di vene addominali profonde, altro	39.0X.00 ↔	Shunt arterioso sistemico-polmonare, NAS
38.67.99 ↔	Altra asportazione di vene addominali, altro	39.0X.10 ↔	Anastomosi succlavia-polmonare (Blalock-Taussig)
38.68.00 ↔	Altra asportazione di arterie dell'arto inferiore, NAS	39.0X.11 ↔	Anastomosi aorta-polmonare destra (Waterston-Cooley)
38.68.10 ↔	Altra asportazione di arterie della coscia	39.0X.12 ↔	Anastomosi aorta discendente-polmonare sinistra (Potts-Smith)
38.68.20 ↔	Altra asportazione di arterie della gamba e del piede		
38.68.99 ↔	Altra asportazione di arterie dell'arto inferiore, altro		
38.69 ↔	Altra asportazione di vene dell'arto inferiore		
38.7X.00 ‡↔	Interruzione della vena cava, NAS		
38.7X.10 ↔	Interruzione della vena cava, chirurgica a cielo aperto, NAS		
38.7X.11 ↔	Inserzione di filtro antiemboli nella vena cava, chirurgica a cielo aperto		
38.7X.12 ↔	Rimozione di filtro antiemboli dalla vena cava, chirurgica a cielo aperto		

39.0X.13 ↔	Anastomosi polmonare sinistra-polmonare destra	39.27.11 ↔	Confezione di fistola arteriovenosa di materiale allogenico o alloplastico per emodialisi
39.0X.20 ↔	Shunt protesico polmonare-aorta, centrale	39.27.12 ↔	Confezione di fistola arteriovenosa tramite protesi ibrida costituita da due componenti, impianto percutaneo transluminale della componente venosa nonché impianto chirurgico a cielo aperto della protesi arteriosa
39.0X.21 ↔	Shunt protesico polmonare-aorta, periferico	39.28 ↔	Bypass vascolare extracranico-intracranico (EC-IC)
39.0X.23 ↔	Banding dell'arteria polmonare	39.29.00 ↔	Altri shunt o bypass vascolari (periferici), NAS
39.0X.24 ↔	Shunt arterioso sistemico-polmonare, intervento di Damus-Kay-Stansel	39.29.10 ↔	Shunt o bypass vascolari di arterie dell'arto inferiore, NAS
39.0X.99 ↔	Shunt arterioso sistemico-polmonare, altro	39.29.11 ↔	Shunt o bypass vascolari femoro-femorale
39.10 ↔	Shunt venoso intraaddominale, NAS	39.29.12 ↔	Shunt o bypass vascolari femoro-popliteo
39.11.00 ↔	Confezione e revisione di shunt portosistemico, TIPS, NAS	39.29.13 ↔	Shunt o bypass vascolari femoro-crutale
39.11.11 ↔	Confezione di shunt portosistemico, impiego di angioplastica percutanea (con palloncino)	39.29.14 ↔	Shunt o bypass vascolari femoro-pedidio
39.11.12 ↔	Confezione di shunt portosistemico, trombolisi e trombectomia percutanea	39.29.15 ↔	Shunt o bypass vascolari popliteo-crutale e popliteo-pedidio
39.11.13 ↔	Confezione di shunt portosistemico, impiego di stent	39.29.16 ↔	Shunt o bypass vascolari di arterie della gamba e del piede
39.11.21 ↔	Revisione di shunt portosistemico, occlusione percutanea	39.29.19 ↔	Shunt o bypass vascolari di arterie dell'arto inferiore, altro
39.11.22 ↔	Revisione di shunt portosistemico, posa di stent	39.29.20 ↔	Shunt o bypass vascolari di arterie dell'arto superiore
39.11.23 ↔	Revisione di shunt portosistemico, impiego di trombolisi e trombectomia percutanea	39.29.30 ↔	Altri shunt o bypass vascolari (periferici), extraanatomici, NAS
39.11.24 ↔	Revisione di shunt portosistemico, riduzione percutanea di shunt portosistemico esistente	39.29.31 ↔	Shunt o bypass vascolare succlavia-femorale
39.11.99 ↔	Confezione e revisione di shunt portosistemico, TIPS, altro	39.29.32 ↔	Shunt o bypass vascolare axillo-femorale
39.19 ↔	Shunt venoso intraaddominale, altro	39.29.33 ↔	Bypass crossover femoro-femorale
39.21.00 ↔	Anastomosi vena cava-arteria polmonare, NAS	39.29.39 ↔	Altri shunt o bypass vascolari (periferici), extraanatomici, altro
39.21.10 ↔	Intervento di Glenn su cuore funzionalmente/morfologicamente monoventricolare	39.29.40 ↔	Shunt o bypass vascolari di vene
39.21.99 ↔	Anastomosi vena cava-arteria polmonare, altro	39.29.80 ↔	Shunt temporaneo intraoperatorio, NAS
39.22.00 ↔	Bypass aorto-succlavio-carotideo, NAS	39.29.81 ↔	Shunt temporaneo intraoperatorio, arterio-arterioso
39.22.10 ↔	Bypass carotideo, NAS	39.29.82 ↔	Shunt temporaneo intraoperatorio, arterio-venoso
39.22.11 ↔	Bypass: carotide-carotide	39.29.89 ↔	Shunt temporaneo intraoperatorio, altro
39.22.12 ↔	Bypass: carotide-vertebrale	39.29.99 ↔	Altri shunt o bypass vascolari (periferici), altro
39.22.13 ↔	Bypass: carotide-succlavia	39.2A ↔	Bypass vascolare intracranico-intracranico
39.22.14 ↔	Bypass: carotide-aorta	39.31.10 ↔	Sutura di arteria del capo e del collo, NAS
39.22.19 ↔	Bypass carotideo, altro	39.31.11 ↔	Sutura di arteria intracranica
39.22.20 ↔	Bypass dell'arteria succlavia, NAS	39.31.19 ↔	Sutura di arteria del capo e del collo, altro
39.22.21 ↔	Bypass: succlavia all'aorta	39.31.20 ↔	Sutura di arteria del braccio, NAS
39.22.29 ↔	Bypass dell'arteria succlavia, altro	39.31.21 ↔	Sutura dell'arteria ascellare
39.22.99 ↔	Bypass aorto-succlavio-carotideo, altro	39.31.22 ↔	Sutura dell'arteria brachiale
39.23 ↔	Altro shunt o bypass vascolare intratoracico	39.31.29 ↔	Sutura di arteria del braccio, altro
39.24 ↔	Bypass aorto-renale	39.31.30 ↔	Sutura di arteria dell'avambraccio
39.25.00 ↔	Bypass aorto-iliaco-femorale, NAS	39.31.40 ↔	Sutura di arteria della mano
39.25.10 ↔	Bypass aorto-iliaco-femorale, aortico, NAS	39.31.50 ↔	Sutura di arteria dell'arto inferiore
39.25.11 ↔	Bypass aorto-iliaco	39.31.60 ↔	Sutura dell'aorta, NAS
39.25.12 ↔	Bypass aorto-femorale	39.31.61 ↔	Sutura dell'aorta toracica
39.25.13 ↔	Bypass aorto-popliteo	39.31.62 ↔	Sutura dell'aorta addominale
39.25.14 ↔	Bypass aorto-crutale	39.31.69 ↔	Sutura dell'aorta, altro
39.25.19 ↔	Bypass aorto-iliaco-femorale, aortico, altro	39.31.70 ↔	Sutura di altre arterie toraciche, NAS
39.25.20 ↔	Bypass ilio-femorale, NAS	39.31.71 ↔	Sutura dell'arteria polmonare
39.25.21 ↔	Bypass ilio-iliaco	39.31.72 ↔	Sutura del tronco brachiocefalico
39.25.22 ↔	Bypass ilio-femorale	39.31.73 ↔	Sutura dell'arteria succlavia
39.25.23 ↔	Bypass ilio-popliteo	39.31.79 ↔	Sutura di arterie toraciche, altro
39.25.24 ↔	Bypass ilio-crutale	39.31.80 ↔	Sutura di arterie addominali, NAS
39.25.29 ↔	Bypass ilio-femorale, NAS	39.31.81 ↔	Sutura del tronco celiaco
39.25.30 ↔	Bypass otturatorio (extraanatomico)	39.31.82 ↔	Sutura dell'arteria gastrica
39.25.99 ↔	Bypass aorto-iliaco-femorale, altro	39.31.83 ↔	Sutura dell'arteria epatica
39.26.00 ↔	Altri shunt o bypass vascolari intraaddominali, NAS	39.31.84 ↔	Sutura dell'arteria splenica
39.26.10 ↔	Altri shunt o bypass vascolari intraaddominali, arterie viscerali	39.31.85 ↔	Sutura dell'arteria renale
39.26.11 ↔	Altri shunt o bypass vascolari intraaddominali, aorta	39.31.86 ↔	Sutura dell'arteria mesenterica
39.26.12 ↔	Altri shunt o bypass vascolari intraaddominali, arteria renale	39.31.87 ↔	Sutura dell'arteria lombare
39.26.19 ↔	Altri shunt o bypass vascolari intraaddominali, altre arterie viscerali	39.31.88 ↔	Sutura dell'arteria iliaca
39.26.99 ↔	Altri shunt o bypass vascolari intraaddominali, altro	39.31.89 ↔	Sutura di arterie addominali, altro
39.27.00 ↔	Arteriovenostomia per dialisi renale, NAS	39.32.11 ↔	Sutura di vena intracranica
39.27.09 ↔	Arteriovenostomia per dialisi renale, altro	39.32.19 ↔	Sutura di vena del capo e del collo, altro
39.27.10 ↔	Confezione di fistola arteriovenosa per emodialisi	39.32.30 ↔	Sutura di vena toracica, NAS
		39.32.31 ↔	Sutura della vena cava superiore
		39.32.32 ↔	Sutura della vena brachiocefalica
		39.32.39 ↔	Sutura di vena toracica, altro

39.32.40 ↔	Sutura di vena addominale, NAS	39.56.20 ↔	Riparazione di vasi dell'arto superiore con patch tissutale, NAS
39.32.41 ↔	Sutura della vena cava inferiore	39.56.21 ↔	Riparazione di arterie dell'arto superiore con patch tissutale
39.32.42 ↔	Sutura della vena iliaca comune e iliaca esterna	39.56.22 ↔	Riparazione della vena succlavia, vena ascellare e vena brachiocefalica con patch tissutale
39.42.11 ↔	Rimozione per sostituzione di shunt arteriovenoso per dialisi renale	39.56.23 ↔	Riparazione di altre vene profonde dell'arto superiore con patch tissutale
39.42.12 ↔	Revisione senza sostituzione di shunt arteriovenoso per dialisi renale	39.56.29 ↔	Riparazione di vasi dell'arto superiore con patch tissutale, altro
39.43 ↔	Occlusione di shunt arteriovenoso per dialisi renale	39.56.30 ↔	Riparazione di vasi toracici con patch tissutale, NAS
39.49.10 ↔	Revisione di anastomosi vascolare	39.56.31 ↔	Riparazione dell'aorta toracica con patch tissutale
39.49.21 ‡↔	Sostituzione di impianto vascolare	39.56.32 ↔	Riparazione della vena polmonare con patch tissutale
39.49.22 ‡↔	Rimozione di impianto vascolare	39.56.33 ↔	Riparazione della vena cava superiore con patch tissutale
39.49.23 ‡↔	Revisione senza sostituzione di impianto vascolare, chirurgica a cielo aperto	39.56.39 ↔	Riparazione di vasi toracici con patch tissutale, altro
39.49.24 ‡↔	Revisione senza sostituzione di impianto vascolare, percutanea transluminale	39.56.40 ↔	Riparazione di arterie addominali con patch tissutale, NAS
39.49.30 ↔	Sostituzione di condotto cardiaco	39.56.41 ↔	Riparazione dell'aorta addominale con patch tissutale
39.49.99 ‡↔	Altra revisione di interventi vascolari, altro	39.56.42 ↔	Riparazione del tronco celiaco con patch tissutale
39.50.00 ↔	Angioplastica o aterectomia di altro(i) vaso(i) non coronarico(i), NAS	39.56.43 ↔	Riparazione dell'arteria gastrica con patch tissutale
39.50.10 ↔	Angioplastica o aterectomia di altro(i) vaso(i) non coronarico(i), con palloncino, NAS	39.56.44 ↔	Riparazione dell'arteria epatica con patch tissutale
39.50.11 ↔	Angioplastica o aterectomia di altro(i) vaso(i) non coronarico(i), con palloncino semplice	39.56.45 ↔	Riparazione dell'arteria splenica con patch tissutale
39.50.12 ↔	Angioplastica o aterectomia di altro(i) vaso(i) non coronarico(i), con palloncino cutting	39.56.46 ↔	Riparazione dell'arteria renale con patch tissutale
39.50.13 ↔	Angioplastica o aterectomia di altro(i) vaso(i) non coronarico(i), con palloncino per crioplastica	39.56.47 ↔	Riparazione dell'arteria mesenterica con patch tissutale
39.50.14 ↔	Angioplastica o aterectomia di altro(i) vaso(i) non coronarico(i), con palloncino a rilascio di sostanza medicamentosa	39.56.48 ↔	Riparazione dell'arteria iliaca con patch tissutale
39.50.19 ↔	Angioplastica o aterectomia di altro(i) vaso(i) non coronarico(i), con altro palloncino	39.56.49 ↔	Riparazione di arterie addominali con patch tissutale, altro
39.50.20 ↔	Angioplastica con lama o laser di altro(i) vaso(i) non coronarico(i)	39.56.50 ↔	Riparazione di vene addominali con patch tissutale, NAS
39.50.21 ↔	Angioplastica con trombectomia di altro(i) vaso(i) non coronarico(i)	39.56.51 ↔	Riparazione della vena cava inferiore con patch tissutale
39.50.99 ↔	Angioplastica o aterectomia di altro(i) vaso(i) non coronarico(i), altro	39.56.52 ↔	Riparazione della vena iliaca con patch tissutale
39.51.00 ↔	Clipping di aneurismi, NAS	39.56.59 ↔	Riparazione di vene addominali con patch tissutale, altro
39.51.11 ↔	Clipping di aneurismi intracranici	39.56.60 ↔	Riparazione di vasi dell'arto inferiore con patch tissutale, NAS
39.51.99 ↔	Clipping di aneurismi, altro	39.56.61 ↔	Riparazione di arterie dell'arto inferiore con patch tissutale
39.52.00 ↔	Altra riparazione di aneurismi, NAS	39.56.62 ↔	Riparazione della vena femorale e vena poplitea con patch tissutale
39.52.10 ↔	Altra riparazione di aneurismi di vasi del capo e del collo, NAS	39.56.63 ↔	Riparazione di altre vene profonde dell'arto inferiore con patch tissutale
39.52.11 ↔	Altra riparazione di aneurismi di vasi intracranici	39.56.64 ↔	Riparazione di vene superficiali della coscia con patch tissutale
39.52.19 ↔	Altra riparazione di aneurismi di vasi del capo e del collo, altro	39.56.69 ↔	Riparazione di vasi dell'arto inferiore con patch tissutale, altro
39.52.20 ↔	Altra riparazione di aneurismi dell'aorta, NAS	39.56.99 ↔	Riparazione di vaso sanguigno con patch tissutale, altro
39.52.21 ↔	Altra riparazione chirurgica a cielo aperto di aneurismi dell'aorta ascendente, dell'arco aortico e dell'aorta toracica	39.57.00 ↔	Riparazione di vaso sanguigno con patch sintetico, NAS
39.52.22 ↔	Altra riparazione chirurgica a cielo aperto di aneurismi dell'aorta addominale	39.57.10 ↔	Riparazione di vaso sanguigno del capo e del collo con patch sintetico, NAS
39.52.29 ↔	Altra riparazione di aneurismi dell'aorta, altro	39.57.11 ↔	Riparazione di vasi intracranici con patch sintetico
39.52.99 ↔	Altra riparazione di aneurismi, altro	39.57.12 ↔	Riparazione di arterie extracraniche del capo e del collo con patch sintetico
39.53 ↔	Riparazione di fistola arteriovenosa	39.57.13 ↔	Riparazione della vena giugulare con patch sintetico
39.54.00 ↔	Intervento di dissezione dell'aorta (re-entry), NAS	39.57.19 ↔	Riparazione di vaso sanguigno del capo e del collo con patch sintetico, altro
39.54.10 ↔	Intervento di dissezione dell'aorta (re-entry), aorta toracica	39.57.20 ↔	Riparazione di vasi dell'arto superiore con patch sintetico, NAS
39.54.20 ↔	Intervento di dissezione dell'aorta (re-entry), aorta addominale	39.57.21 ↔	Riparazione di arterie dell'arto superiore con patch sintetico
39.54.99 ↔	Intervento di dissezione dell'aorta (re-entry), altro	39.57.22 ↔	Riparazione della vena succlavia, vena ascellare e vena brachiocefalica con patch sintetico
39.55 ↔	Reimpianto di vaso renale aberrante	39.57.23 ↔	Riparazione di altre vene profonde dell'arto superiore con patch sintetico
39.56.00 ↔	Riparazione di vaso sanguigno con patch tissutale, NAS	39.57.29 ↔	Riparazione di vasi dell'arto superiore con patch sintetico, altro
39.56.10 ↔	Riparazione di vaso sanguigno del capo e del collo con patch tissutale, NAS		
39.56.11 ↔	Riparazione di vasi intracranici con patch tissutale		
39.56.12 ↔	Riparazione della vena giugulare con patch tissutale		
39.56.19 ↔	Riparazione di vaso sanguigno del capo e del collo con patch tissutale, altro		

39.57.30 ↔	Riparazione di vaso toracico con patch sintetico, NAS	39.59.62 ↔	Altra riparazione del tronco celiaco
39.57.31 ↔	Riparazione dell'aorta toracica con patch sintetico	39.59.63 ↔	Altra riparazione dell'arteria gastrica
39.57.32 ↔	Riparazione della vena polmonare con patch sintetico	39.59.64 ↔	Altra riparazione dell'arteria epatica
39.57.33 ↔	Riparazione della vena cava superiore con patch sintetico	39.59.65 ↔	Altra riparazione dell'arteria splenica
39.57.39 ↔	Riparazione di vaso toracico con patch sintetico, altro	39.59.66 ↔	Altra riparazione dell'arteria renale
39.57.40 ↔	Riparazione di arterie addominali con patch sintetico, NAS	39.59.67 ↔	Altra riparazione dell'arteria mesenterica
39.57.41 ↔	Riparazione dell'aorta addominale con patch sintetico	39.59.68 ↔	Altra riparazione dell'arteria iliaca
39.57.42 ↔	Riparazione del tronco celiaco con patch sintetico	39.59.69 ↔	Altra riparazione di arterie addominali, altro
39.57.43 ↔	Riparazione dell'arteria gastrica con patch sintetico	39.59.70 ↔	Altra riparazione di vene addominali, NAS
39.57.44 ↔	Riparazione dell'arteria epatica con patch sintetico	39.59.71 ↔	Altra riparazione della vena cava inferiore
39.57.45 ↔	Riparazione dell'arteria splenica con patch sintetico	39.59.72 ↔	Altra riparazione della vena iliaca
39.57.46 ↔	Riparazione dell'arteria renale con patch sintetico	39.59.79 ↔	Altra riparazione di vene addominali, altro
39.57.47 ↔	Riparazione dell'arteria mesenterica con patch sintetico	39.59.80 ↔	Altra riparazione di vasi dell'arto inferiore, NAS
39.57.48 ↔	Riparazione dell'arteria iliaca con patch sintetico	39.59.81 ↔	Altra riparazione di arterie dell'arto inferiore
39.57.49 ↔	Riparazione di arterie addominali con patch sintetico, altro	39.59.82 ↔	Altra riparazione della vena femorale
39.57.50 ↔	Riparazione di vene addominali con patch sintetico, NAS	39.59.83 ↔	Altra riparazione della vena poplitea
39.57.51 ↔	Riparazione della vena cava inferiore con patch sintetico	39.59.88 ↔	Altra riparazione di altre vene profonde dell'arto inferiore
39.57.52 ↔	Riparazione della vena iliaca con patch sintetico	39.59.89 ↔	Altra riparazione di vasi dell'arto inferiore, altro
39.57.59 ↔	Riparazione di vene addominali con patch sintetico, altro	39.59.90 ↔	Altra riparazione di vasi, valvuloplastica venosa
39.57.60 ↔	Riparazione di vasi dell'arto inferiore con patch sintetico, NAS	39.61.00 ↔	Circolazione extracorporea (ECC), NAS
39.57.61 ↔	Riparazione di arterie dell'arto inferiore con patch sintetico	39.61.10 ↔	Circolazione extracorporea (CEC) convenzionale in normotermia (più di 35°C)
39.57.62 ↔	Riparazione della vena femorale e vena poplitea con patch sintetico	39.61.11 ↔	Circolazione extracorporea (CEC) convenzionale in ipotermia leggera (da 32 a 35°C)
39.57.63 ↔	Riparazione di altre vene profonde dell'arto inferiore con patch sintetico	39.61.12 ↔	Circolazione extracorporea (CEC) convenzionale in ipotermia moderata (da 26 a meno di 32°C)
39.57.64 ↔	Riparazione di vene superficiali della coscia con patch sintetico	39.61.13 ↔	Circolazione extracorporea (CEC) convenzionale in ipotermia marcata (da 20 a meno di 26°C)
39.57.69 ↔	Riparazione di vasi dell'arto inferiore con patch sintetico, altro	39.61.14 ↔	Circolazione extracorporea (CEC) convenzionale in ipotermia profonda (meno di 20°C)
39.57.99 ↔	Riparazione di vaso sanguigno con patch sintetico, altro	39.61.15 ↔	Circolazione extracorporea (CEC) convenzionale in ipotermia, temperatura sconosciuta
39.58 ↔	Riparazione di vaso sanguigno con patch di tipo non specificato	39.61.21 ↔	Circolazione extracorporea minimizzata (Mini-CEC) in normotermia (più di 35°C)
39.59.10 ↔	Trasposizione di arterie, NAS	39.61.22 ↔	Circolazione extracorporea minimizzata (Mini-CEC) in ipotermia leggera (da 32 a 35°C)
39.59.30 ↔	Altra riparazione di vasi del capo e del collo, NAS	39.61.23 ↔	Circolazione extracorporea minimizzata (Mini-CEC) in ipotermia moderata (da 26 a meno di 32°C)
39.59.31 ↔	Altra riparazione di vasi intracranici	39.61.24 ↔	Circolazione extracorporea minimizzata (Mini-CEC) in ipotermia marcata (da 20 a meno di 26°C)
39.59.32 ↔	Altra riparazione del tratto extracranico dell'arteria vertebrale	39.61.25 ↔	Circolazione extracorporea minimizzata (Mini-CEC) in ipotermia profonda (meno di 20°C)
39.59.33 ↔	Altra riparazione di arterie extracraniche del capo e del collo, altro	39.61.26 ↔	Circolazione extracorporea minimizzata (Mini-CEC) in ipotermia, temperatura sconosciuta
39.59.34 ↔	Altra riparazione della vena giugulare	39.61.99 ↔	Circolazione extracorporea (ECC), altro
39.59.39 ↔	Altra riparazione di vasi del capo e del collo, altro	39.66 ↔	Bypass cardiopolmonare percutaneo
39.59.40 ↔	Altra riparazione di vasi dell'arto superiore, NAS	39.71.00 ↔	Impianto endovascolare di stent graft (protesi stent) nell'aorta addominale, NAS
39.59.41 ↔	Altra riparazione di arterie dell'arto superiore, NAS	39.71.09 ↔	Impianto endovascolare di stent graft (protesi stent) nell'aorta addominale, altro
39.59.42 ↔	Altra riparazione della vena succlavia, vena ascellare e vena brachiocefalica	39.71.31 ↔	Impianto endovascolare di stent graft (protesi stent): protesi stent dell'aorta addominale, con rivascularizzazione di branche distali tramite la tecnica chimney
39.59.48 ↔	Altra riparazione di altre vene profonde dell'arto superiore	39.71.32 ↔	Impianto endovascolare di stent graft (protesi stent): protesi stent dell'aorta addominale, con rivascularizzazione di due o più branche distali tramite la tecnica chimney
39.59.49 ↔	Altra riparazione di vasi dell'arto superiore, altro	39.72.00 ↔	Riparazione o occlusione endovascolare dei vasi della testa e del collo, NAS
39.59.50 ↔	Altra riparazione di vasi toracici, NAS	39.72.10 ↔	Embolizzazione selettiva di vasi intracranici, NAS
39.59.51 ↔	Altra riparazione dell'aorta toracica	39.72.11 ↔	Embolizzazione selettiva di vasi intracranici con particelle o spirali metalliche
39.59.52 ↔	Altra riparazione dell'arteria polmonare	39.72.12 ↔	Embolizzazione selettiva di vasi intracranici con liquidi embolizzanti, palloncini o ombrellini
39.59.53 ↔	Altra riparazione di arterie toraciche, altro	39.72.14 ↔	Embolizzazione selettiva di vasi intracranici con sostanza adesiva
39.59.54 ↔	Altra riparazione della vena polmonare	39.72.19 ↔	Embolizzazione selettiva di vasi intracranici, altro
39.59.55 ↔	Altra riparazione della vena cava superiore	39.72.20 ↔	Embolizzazione selettiva di vasi extracranici del capo e del collo, NAS
39.59.59 ↔	Altra riparazione di vasi toracici, altro		
39.59.60 ↔	Altra riparazione di arterie addominali, NAS		
39.59.61 ↔	Altra riparazione dell'aorta addominale		

39.72.21 ↔	Embolizzazione selettiva di vasi extracranici del capo e del collo con particelle o spirali metalliche	39.75.20 †↔	Intervento vascolare percutaneo transluminale, altri vasi, ablazione a radiofrequenza con catetere attraverso l'arteria renale
39.72.22 ↔	Embolizzazione selettiva di vasi extracranici del capo e del collo con liquidi embolizzanti, palloncini o ombrellini	39.75.30 ↔	Aumento della perfusione cerebrale mediante occlusione endoaortica parziale con catetere a palloncino
39.72.24 ↔	Embolizzazione selettiva di vasi extracranici della testa e del collo con sostanza adesiva	39.76.00 ↔	Intervento endovascolare percutaneo transluminale su vaso(i) (extracranico(i)) precerebrale(i), NAS
39.72.29 ↔	Embolizzazione selettiva di vasi extracranici del capo e del collo, altro	39.76.10 ↔	Angioplastica percutanea di vaso(i) (extracranico(i)) precerebrale(i) con palloncino
39.72.30 ↔	Embolizzazione percutanea-transluminale di malformazioni vascolari mediante microcatetere, NAS	39.76.20 ↔	Angioplastica percutanea di vaso(i) (extracranico(i)) precerebrale(i) con lama
39.72.31 ↔	Embolizzazione percutanea-transluminale di malformazioni vascolari mediante microcatetere, impiego di un microcatetere	39.76.30 ↔	Angioplastica percutanea di vaso(i) (extracranico(i)) precerebrale(i) con laser
39.72.32 ↔	Embolizzazione percutanea-transluminale di malformazioni vascolari mediante microcateteri, impiego di due microcateteri	39.76.40 ↔	Aterectomia percutanea di vaso(i) (extracranico(i)) precerebrale(i)
39.72.33 ↔	Embolizzazione percutanea-transluminale di malformazioni vascolari mediante microcateteri, impiego di tre microcateteri	39.76.50 ↔	Trombolisi selettiva percutanea di vaso(i) extracranico(i) della testa e del collo
39.72.34 ↔	Embolizzazione percutanea-transluminale di malformazioni vascolari mediante microcateteri, impiego di quattro microcateteri	39.76.60 ↔	Trombectomia percutanea di vaso(i) (extracranico(i)) precerebrale(i), NAS
39.72.35 ↔	Embolizzazione percutanea-transluminale di malformazioni vascolari mediante microcateteri, impiego di cinque microcateteri	39.76.61 ↔	Trombectomia percutanea rotazionale di vaso(i) (extracranico(i)) precerebrale(i)
39.72.36 ↔	Embolizzazione percutanea-transluminale di malformazioni vascolari mediante microcateteri, impiego di sei e più microcateteri	39.76.62 ↔	Trombectomia percutanea di vaso(i) extracranico(i) con stent
39.72.99 ↔	Riparazione o occlusione endovascolare dei vasi della testa e del collo, altro	39.76.69 ↔	Trombectomia percutanea di vaso(i) (extracranico(i)) precerebrale(i), altro
39.73.00 ↔	Impianto endovascolare di stent graft (protesi stent) nell'aorta toracica e toracoaddominale, NAS	39.76.70 ↔	Rimozione percutanea di corpo estraneo endovascolare da vaso(i) extracranico(i) della testa e del collo
39.73.09 ↔	Impianto endovascolare di stent graft (protesi stent) nell'aorta toracica e toracoaddominale, altro	39.76.99 ↔	Intervento endovascolare percutaneo transluminale su vaso(i) (extracranico(i)) precerebrale(i), altro
39.73.36 ↔	Impianto endovascolare di stent grafts (protesi stent) nell'aorta toracica, con rivascularizzazione di branca distale tramite la tecnica con protesi in parallelo	39.77.00 ↔	Intervento percutaneo transluminale endovascolare su vaso(i) intracranico(i), NAS
39.73.37 ↔	Impianto endovascolare di stent grafts (protesi stent) nell'aorta toracica, con rivascularizzazione di 2 e più branche distali tramite la tecnica con protesi in parallelo	39.77.09 ↔	Intervento endovascolare percutaneo transluminale su vaso(i) intracranico(i), altro
39.73.46 ↔	Impianto endovascolare di stent grafts (protesi stent) nell'aorta toracoaddominale, con rivascularizzazione di branca distale tramite la tecnica con protesi in parallelo	39.77.10 ↔	Angioplastica percutanea di vaso(i) intracranico(i) con palloncino
39.73.47 ↔	Impianto endovascolare di stent grafts (protesi stent) nell'aorta toracoaddominale, con rivascularizzazione di 2 e più branche distali tramite la tecnica con protesi in parallelo	39.77.20 ↔	Angioplastica percutanea di vaso(i) intracranico(i) con lama
39.75.01 ↔	Intervento vascolare percutaneo transluminale, altri vasi, rimozione di corpo estraneo con catetere di recupero, a cestello, ecc.	39.77.30 ↔	Angioplastica percutanea di vaso(i) intracranico(i) con laser
39.75.10 ↔	Intervento vascolare percutaneo transluminale, altri vasi, sistema di cateteri per ricanalizzazione su occlusione totale	39.77.40 ↔	Aterectomia percutanea di vaso(i) intracranico(i)
39.75.11 ↔	Intervento vascolare percutaneo transluminale, altri vasi, trombectomia rotazionale	39.77.50 ↔	Trombolisi percutanea selettiva di vaso(i) intracranico(i)
39.75.12 ↔	Intervento vascolare percutaneo transluminale, altri vasi, angioplastica con laser	39.77.60 ↔	Trombectomia percutanea di vaso(i) intracranico(i), NAS
39.75.13 ↔	Intervento vascolare percutaneo transluminale, altri vasi, sistema antiemboli (vasi periferici o viscerali)	39.77.61 ↔	Trombectomia percutanea rotazionale di vaso(i) intracranico(i)
39.75.14 ↔	Intervento vascolare percutaneo transluminale, altri vasi, aterectomia	39.77.62 ↔	Trombectomia percutanea di vaso(i) intracranico(i) con stent
39.75.15 ↔	Intervento vascolare percutaneo transluminale, altri vasi, trombolisi selettiva	39.77.69 ↔	Trombectomia percutanea di vaso(i) intracranico(i), altro
39.75.16 ↔	Intervento vascolare percutaneo transluminale, altri vasi, trombolisi selettiva, assistita ecograficamente	39.77.70 ↔	Rimozione percutanea di corpo estraneo endovascolare da vaso(i) intracranico(i)
		39.77.80 ↔	Spasmodolisi percutanea transluminale endoarteriosa per vasospasmi cerebrali
		39.79.21 ↔	Embolizzazione o occlusione mediante spirali dell'arto superiore
		39.79.22 ↔	Embolizzazione o occlusione mediante spirali dell'aorta
		39.79.24 ↔	Embolizzazione o occlusione mediante spirali di vasi toracici
		39.79.25 ↔	Embolizzazione o occlusione mediante spirali di vasi viscerali
		39.79.26 ↔	Embolizzazione o occlusione mediante spirali di vasi addominali
		39.79.27 ↔	Embolizzazione o occlusione mediante spirali dell'arto inferiore
		39.79.28 ↔	Embolizzazione o occlusione mediante spirali di vasi spinali

39.79.29 ↔	Embolizzazione o occlusione mediante spirali di altri vasi, altro	39.79.74 ↔	Occlusione mediante cateterismo con laser, di vasi toracici
39.79.30 ↔	Embolizzazione selettiva con liquidi embolizzanti di altri vasi, NAS	39.79.75 ↔	Occlusione mediante cateterismo con laser, di vasi dell'arto inferiore
39.79.31 ↔	Embolizzazione selettiva con liquidi embolizzanti di vasi dell'arto superiore	39.79.76 ↔	Occlusione mediante cateterismo con laser, di vasi viscerali
39.79.32 ↔	Embolizzazione selettiva con liquidi embolizzanti dell'aorta	39.79.77 ↔	Occlusione mediante cateterismo con laser, di vasi addominali
39.79.34 ↔	Embolizzazione selettiva con liquidi embolizzanti di vasi toracici	39.79.79 ↔	Occlusione mediante cateterismo con laser di arterie, altri vasi, altro
39.79.35 ↔	Embolizzazione selettiva con liquidi embolizzanti di vasi viscerali	39.79.80 ↔	Occlusione mediante cateterismo con radiofrequenza di arterie, altri vasi, NAS
39.79.36 ↔	Embolizzazione selettiva con liquidi embolizzanti di vasi addominali	39.79.81 ↔	Occlusione mediante cateterismo con radiofrequenza, di arterie dell'arto superiore
39.79.37 ↔	Embolizzazione selettiva con liquidi embolizzanti di vasi dell'arto inferiore	39.79.82 ↔	Occlusione mediante cateterismo con radiofrequenza dell'aorta
39.79.38 ↔	Embolizzazione selettiva con liquidi embolizzanti di vasi spinali	39.79.84 ↔	Occlusione mediante cateterismo con radiofrequenza di vasi toracici
39.79.39 ↔	Embolizzazione selettiva con liquidi embolizzanti di altri vasi, altro	39.79.85 ↔	Occlusione mediante cateterismo con radiofrequenza di vasi dell'arto inferiore
39.79.40 ↔	Embolizzazione selettiva con palloncini staccabili di altri vasi, NAS	39.79.86 ↔	Occlusione mediante cateterismo con radiofrequenza di vasi viscerali
39.79.41 ↔	Embolizzazione selettiva con palloncini staccabili di vasi dell'arto superiore	39.79.87 ↔	Occlusione mediante cateterismo con radiofrequenza di vasi addominali
39.79.42 ↔	Embolizzazione selettiva con palloncini staccabili dell'aorta	39.79.89 ↔	Occlusione mediante cateterismo con radiofrequenza di altri vasi, altro
39.79.44 ↔	Embolizzazione selettiva con palloncini staccabili di vasi toracici	39.7A.21 ‡↔	Impianto endovascolare di stent grafts (protesi stent) nelle arterie del bacino, livello iliaco con diramazione
39.79.45 ↔	Embolizzazione selettiva con palloncini staccabili di vasi viscerali	39.7A.22 ↔	Impianto endovascolare di stent grafts (protesi stent) nelle arterie del bacino, con rivascolarizzazione di branca distale tramite la tecnica con protesi in parallelo
39.79.46 ↔	Embolizzazione selettiva con palloncini staccabili di vasi addominali	39.7A.31 ↔	Impianto endovascolare di stent grafts (protesi stent) nella vena cava
39.79.47 ↔	Embolizzazione selettiva con palloncini staccabili di vasi spinali	39.7A.32 ↔	Impianto endovascolare di stent grafts (protesi stent) nella vena porta
39.79.48 ↔	Embolizzazione selettiva con palloncini staccabili di vasi dell'arto inferiore	39.7A.41 ↔	Impianto endovascolare di stent grafts (protesi stent) in vasi renali
39.79.49 ↔	Embolizzazione selettiva con palloncini staccabili di altri vasi, altro	39.8X.00 ↔	Interventi sul glomo carotideo, sul seno carotideo e su altri glomi vascolari, NAS
39.79.50 ↔	Embolizzazione selettiva con filtri di altri vasi, NAS	39.8X.10 ↔	Esplorazione del glomo carotideo e di altri glomi vascolari
39.79.51 ↔	Embolizzazione selettiva con filtri di vasi dell'arto superiore	39.8X.11 ↔	Asportazione del glomo carotideo e di altri glomi vascolari
39.79.52 ↔	Embolizzazione selettiva con filtri dell'aorta	39.8X.20 ↔	Impianto o sostituzione di generatore di impulsi per l'attivazione del baroriflesso
39.79.54 ↔	Embolizzazione selettiva con filtri di vasi toracici	39.8X.21 ↔	Revisione senza sostituzione di generatore di impulsi per l'attivazione del baroriflesso
39.79.55 ↔	Embolizzazione selettiva con filtri di vasi viscerali	39.8X.22 ↔	Rimozione di generatore di impulsi per l'attivazione del baroriflesso
39.79.56 ↔	Embolizzazione selettiva con filtri di vasi addominali	39.8X.30 ↔	Impianto o sostituzione di elettrodo(i) per l'attivazione del baroriflesso
39.79.57 ↔	Embolizzazione selettiva con filtri di vasi dell'arto inferiore	39.8X.31 ↔	Revisione senza sostituzione di elettrodo(i) per l'attivazione del baroriflesso
39.79.58 ↔	Embolizzazione selettiva con filtri di vasi spinali	39.8X.32 ↔	Rimozione di elettrodo(i) per l'attivazione del baroriflesso
39.79.59 ↔	Embolizzazione selettiva con filtri di altri vasi, altro	39.8X.99 ↔	Interventi sul glomo carotideo, sul seno carotideo e su altri glomi vascolari, altro
39.79.60 ↔	Embolizzazione selettiva con particelle di altri vasi, NAS	39.95.10 ‡↔	Emodialisi: NAS
39.79.61 ↔	Embolizzazione selettiva con particelle di vasi dell'arto superiore	39.95.19 ‡↔	Emodialisi: altro
39.79.62 ↔	Embolizzazione selettiva con particelle dell'aorta	39.95.20 ‡↔	Emodialisi: Intermittente, NAS
39.79.64 ↔	Embolizzazione selettiva con particelle di vasi toracici	39.95.21 ‡↔	Emodialisi: Intermittente, anticoagulazione con eparina o senza anticoagulazione
39.79.65 ↔	Embolizzazione selettiva con particelle di vasi viscerali	39.95.22 ‡↔	Emodialisi: Intermittente, anticoagulazione con altre sostanze
39.79.66 ↔	Embolizzazione selettiva con particelle di vasi addominali	39.95.23 ‡↔	Emodialisi: Prolungata intermittente, anticoagulazione con eparina o senza anticoagulazione
39.79.67 ↔	Embolizzazione selettiva con particelle di vasi dell'arto inferiore	39.95.24 ‡↔	Emodialisi: Prolungata intermittente, anticoagulazione con altre sostanze
39.79.68 ↔	Embolizzazione selettiva con particelle di vasi spinali		
39.79.69 ↔	Embolizzazione selettiva con particelle di altri vasi, altro		
39.79.70 ↔	Occlusione mediante cateterismo con laser di arterie, altri vasi, NAS		
39.79.71 ↔	Occlusione mediante cateterismo con laser, di arterie dell'arto superiore		
39.79.72 ↔	Occlusione mediante cateterismo con laser, dell'aorta		

- 39.95.30 †↔ Emodialisi: Continua, veno-venosa, con pompa (CVVHD), anticoagulazione con eparina o senza anticoagulazione, durata non specificata
- 39.95.31 †↔ Emodialisi: Continua, veno-venosa, con pompa (CVVHD), anticoagulazione con eparina o senza anticoagulazione: Fino a 24 ore
- 39.95.32 †↔ Emodialisi: Continua, veno-venosa, con pompa (CVVHD), anticoagulazione con eparina o senza anticoagulazione: Da 24 a 72 ore
- 39.95.33 †↔ Emodialisi: Continua, veno-venosa, con pompa (CVVHD), anticoagulazione con eparina o senza anticoagulazione: Da 72 a 144 ore
- 39.95.34 †↔ Emodialisi: Continua, veno-venosa, con pompa (CVVHD), anticoagulazione con eparina o senza anticoagulazione: Da 144 a 264 ore
- 39.95.35 †↔ Emodialisi: Continua, veno-venosa, con pompa (CVVHD), anticoagulazione con eparina o senza anticoagulazione: Da 264 a 432 ore
- 39.95.36 †↔ Emodialisi: Continua, veno-venosa, con pompa (CVVHD), anticoagulazione con eparina o senza anticoagulazione: Più di 432 ore
- 39.95.40 †↔ Emodialisi: Continua, veno-venosa, con pompa (CVVHD), anticoagulazione con altre sostanze, durata non specificata
- 39.95.41 †↔ Emodialisi: Continua, veno-venosa, con pompa (CVVHD), anticoagulazione con altre sostanze: Fino a 24 ore
- 39.95.42 †↔ Emodialisi: Continua, veno-venosa, con pompa (CVVHD), anticoagulazione con altre sostanze: Da 24 a 72 ore
- 39.95.43 †↔ Emodialisi: Continua, veno-venosa, con pompa (CVVHD), anticoagulazione con altre sostanze: Da 72 a 144 ore
- 39.95.44 †↔ Emodialisi: Continua, veno-venosa, con pompa (CVVHD), anticoagulazione con altre sostanze: Da 144 a 264 ore
- 39.95.45 †↔ Emodialisi: Continua, veno-venosa, con pompa (CVVHD), anticoagulazione con altre sostanze: Da 264 a 432 ore
- 39.95.46 †↔ Emodialisi: Continua, veno-venosa, con pompa (CVVHD), anticoagulazione con altre sostanze: Più di 432 ore
- 39.95.50 †↔ Emofiltrazione: NAS
- 39.95.59 †↔ Emofiltrazione, altro
- 39.95.60 †↔ Emofiltrazione: Intermittente, NAS
- 39.95.61 †↔ Emofiltrazione: Intermittente, anticoagulazione con eparina o senza anticoagulazione
- 39.95.62 †↔ Emofiltrazione: Intermittente, anticoagulazione con altre sostanze
- 39.95.63 †↔ Emofiltrazione: Prolungata intermittente, anticoagulazione con eparina o senza anticoagulazione
- 39.95.64 †↔ Emofiltrazione: Prolungata intermittente, anticoagulazione con altre sostanze
- 39.95.70 †↔ Emofiltrazione: Continua, veno-venosa, con pompa (CVVH), anticoagulazione con eparina o senza anticoagulazione, durata non specificata
- 39.95.71 †↔ Emofiltrazione: Continua, veno-venosa, con pompa (CVVH), anticoagulazione con eparina o senza anticoagulazione: Fino a 24 ore
- 39.95.72 †↔ Emofiltrazione: Continua, veno-venosa, con pompa (CVVH), anticoagulazione con eparina o senza anticoagulazione: Da 24 a 72 ore
- 39.95.73 †↔ Emofiltrazione: Continua, veno-venosa, con pompa (CVVH), anticoagulazione con eparina o senza anticoagulazione: Da 72 a 144 ore
- 39.95.74 †↔ Emofiltrazione: Continua, veno-venosa, con pompa (CVVH), anticoagulazione con eparina o senza anticoagulazione: Da 144 a 264 ore
- 39.95.75 †↔ Emofiltrazione: Continua, veno-venosa, con pompa (CVVH), anticoagulazione con eparina o senza anticoagulazione: Da 264 a 432 ore
- 39.95.76 †↔ Emofiltrazione: Continua, veno-venosa, con pompa (CVVH), anticoagulazione con eparina o senza anticoagulazione: Più di 432 ore
- 39.95.80 †↔ Emofiltrazione: Continua, veno-venosa, con pompa (CVVH), anticoagulazione con altre sostanze, durata non specificata
- 39.95.81 †↔ Emofiltrazione: Continua, veno-venosa, con pompa (CVVH), anticoagulazione con altre sostanze: Fino a 24 ore
- 39.95.82 †↔ Emofiltrazione: Continua, veno-venosa, con pompa (CVVH), anticoagulazione con altre sostanze: Da 24 a 72 ore
- 39.95.83 †↔ Emofiltrazione: Continua, veno-venosa, con pompa (CVVH), anticoagulazione con altre sostanze: Da 72 a 144 ore
- 39.95.84 †↔ Emofiltrazione: Continua, veno-venosa, con pompa (CVVH), anticoagulazione con altre sostanze: Da 144 a 264 ore
- 39.95.85 †↔ Emofiltrazione: Continua, veno-venosa, con pompa (CVVH), anticoagulazione con altre sostanze: Da 264 a 432 ore
- 39.95.86 †↔ Emofiltrazione: Continua, veno-venosa, con pompa (CVVH), anticoagulazione con altre sostanze: Più di 432 ore
- 39.95.A0 †↔ Emofiltrazione: Continua, arteriovenosa (CAVH), durata non specificata
- 39.95.A1 †↔ Emofiltrazione: Continua, arteriovenosa (CAVH): Fino a 24 ore
- 39.95.A2 †↔ Emofiltrazione: Continua, arteriovenosa (CAVH): Da 24 a 72 ore
- 39.95.A3 †↔ Emofiltrazione: Continua, arteriovenosa (CAVH): Da 72 a 144 ore
- 39.95.A4 †↔ Emofiltrazione: Continua, arteriovenosa (CAVH): Da 144 a 264 ore
- 39.95.A5 †↔ Emofiltrazione: Continua, arteriovenosa (CAVH): Da 264 a 432 ore
- 39.95.A6 †↔ Emofiltrazione: Continua, arteriovenosa (CAVH): Più di 432 ore
- 39.95.B0 †↔ Emodiafiltrazione: Intermittente, NAS
- 39.95.B1 †↔ Emodiafiltrazione: Intermittente, anticoagulazione con eparina o senza anticoagulazione
- 39.95.B2 †↔ Emodiafiltrazione: Intermittente, anticoagulazione con altre sostanze
- 39.95.B3 †↔ Emodiafiltrazione: Prolungata intermittente, anticoagulazione con eparina o senza anticoagulazione
- 39.95.B9 †↔ Emodiafiltrazione: Prolungata intermittente, anticoagulazione con altre sostanze
- 39.95.C0 †↔ Emodiafiltrazione: Continua, veno-venosa, con pompa (CVVHDF), anticoagulazione con eparina o senza anticoagulazione, durata non specificata
- 39.95.C1 †↔ Emodiafiltrazione: Continua, veno-venosa, con pompa (CVVHDF), anticoagulazione con eparina o senza anticoagulazione: Fino a 24 ore
- 39.95.C2 †↔ Emodiafiltrazione: Continua, veno-venosa, con pompa (CVVHDF), anticoagulazione con eparina o senza anticoagulazione: Da 24 a 72 ore
- 39.95.C3 †↔ Emodiafiltrazione: Continua, veno-venosa, con pompa (CVVHDF), anticoagulazione con eparina o senza anticoagulazione: Da 72 a 144 ore
- 39.95.C4 †↔ Emodiafiltrazione: Continua, veno-venosa, con pompa (CVVHDF), anticoagulazione con eparina o senza anticoagulazione: Da 144 a 264 ore
- 39.95.C5 †↔ Emodiafiltrazione: Continua, veno-venosa, con pompa (CVVHDF), anticoagulazione con eparina o senza anticoagulazione: Da 264 a 432 ore



39.95.C6 ‡↔	Emodiafiltrazione: Continua, veno-venosa, con pompa (CVVHDF), anticoagulazione con eparina o senza anticoagulazione: Più di 432 ore	39.B1.09 ↔	Impianto (percutaneo) transluminale di stents senza liberazione di sostanza medicamentosa, altro
39.95.D0 ‡↔	Emodiafiltrazione: Continua, veno-venosa, con pompa (CVVHDF), anticoagulazione con altre sostanze, NAS	39.B1.11 ↔	Impianto (percutaneo) transluminale di stents senza liberazione di sostanza medicamentosa, vasi intracranici
39.95.D1 ‡↔	Emodiafiltrazione: Continua, veno-venosa, con pompa (CVVHDF), anticoagulazione con altre sostanze: Fino a 24 ore	39.B1.22 ↔	Impianto (percutaneo) transluminale di stents senza liberazione di sostanza medicamentosa, arteria carotide NAS
39.95.D2 ‡↔	Emodiafiltrazione: Continua, veno-venosa, con pompa (CVVHDF), anticoagulazione con altre sostanze: Da 24 a 72 ore	39.B1.23 ↔	Impianto (percutaneo) transluminale di stents senza liberazione di sostanza medicamentosa, arteria carotide comune
39.95.D3 ‡↔	Emodiafiltrazione: Continua, veno-venosa, con pompa (CVVHDF), anticoagulazione con altre sostanze: Da 72 a 144 ore	39.B1.25 ↔	Impianto (percutaneo) transluminale di stents senza liberazione di sostanza medicamentosa, arteria carotide interna extracranica
39.95.D4 ‡↔	Emodiafiltrazione: Continua, veno-venosa, con pompa (CVVHDF), anticoagulazione con altre sostanze: Da 144 a 264 ore	39.B1.26 ↔	Impianto (percutaneo) transluminale di stents senza liberazione di sostanza medicamentosa, arteria carotide interna extracranica con arteria carotide comune
39.95.D5 ‡↔	Emodiafiltrazione: Continua, veno-venosa, con pompa (CVVHDF), anticoagulazione con altre sostanze: Da 264 a 432 ore	39.B1.27 ↔	Impianto (percutaneo) transluminale di stents senza liberazione di sostanza medicamentosa, arteria carotide esterna
39.95.D9 ‡↔	Emodiafiltrazione: Continua, veno-venosa, con pompa (CVVHDF), anticoagulazione con altre sostanze: Più di 432 ore	39.B1.28 ↔	Impianto (percutaneo) transluminale di stents senza liberazione di sostanza medicamentosa, arteria vertebrale extracranica
39.95.E0 ‡↔	Emodiafiltrazione: Continua, arteriovenosa (CAVHDF), durata non specificata	39.B1.31 ↔	Impianto (percutaneo) transluminale di stents senza liberazione di sostanza medicamentosa, vasi di spalla e braccio
39.95.E1 ‡↔	Emodiafiltrazione: Continua, arteriovenosa (CAVHDF): Fino a 24 ore	39.B1.51 ↔	Impianto (percutaneo) transluminale di stents senza liberazione di sostanza medicamentosa, vasi dell'avambraccio
39.95.E2 ‡↔	Emodiafiltrazione: Continua, arteriovenosa (CAVHDF): Da 24 a 72 ore	39.B1.71 ↔	Impianto (percutaneo) transluminale di stents senza liberazione di sostanza medicamentosa, aorta
39.95.E3 ‡↔	Emodiafiltrazione: Continua, arteriovenosa (CAVHDF): Da 72 a 144 ore	39.B1.74 ↔	Impianto (percutaneo) transluminale di stents senza liberazione di sostanza medicamentosa, istmo aortico
39.95.E4 ‡↔	Emodiafiltrazione: Continua, arteriovenosa (CAVHDF): Da 144 a 264 ore	39.B1.75 ↔	Impianto (percutaneo) transluminale di stents senza liberazione di sostanza medicamentosa, dotto arterioso aperto
39.95.E5 ‡↔	Emodiafiltrazione: Continua, arteriovenosa (CAVHDF): Da 264 a 432 ore	39.B1.81 ↔	Impianto (percutaneo) transluminale di stents senza liberazione di sostanza medicamentosa, altri vasi toracici
39.95.E6 ‡↔	Emodiafiltrazione: Continua, arteriovenosa (CAVHDF): Più di 432 ore	39.B1.A4 ↔	Impianto (percutaneo) transluminale di stents senza liberazione di sostanza medicamentosa, arteria polmonare
39.95.I1 ‡↔	Procedura di sostituzione renale per la terapia dell'insufficienza del trapianto (di rene), intermittente	39.B1.C1 ↔	Impianto (percutaneo) transluminale di stents senza liberazione di sostanza medicamentosa, altre arterie addominali e pelviche
39.95.I2 ‡↔	Procedura di sostituzione renale per la terapia dell'insufficienza del trapianto (di rene), continua	39.B1.D1 ↔	Impianto (percutaneo) transluminale di stents senza liberazione di sostanza medicamentosa, vasi viscerali
39.97.11 ‡↔	Perfusione isolata di arto con citostatico	39.B1.G1 ↔	Impianto (percutaneo) transluminale di stents senza liberazione di sostanza medicamentosa, arterie della coscia
39.97.12 ‡↔	Perfusione isolata di arto con fattore di necrosi tumorale	39.B1.H1 ↔	Impianto (percutaneo) transluminale di stents senza liberazione di sostanza medicamentosa, vasi della gamba
39.97.13 ‡↔	Perfusione isolata di arto con citostatico nonché fattore di necrosi tumorale	39.B1.J3 ↔	Impianto (percutaneo) transluminale di stents senza liberazione di sostanza medicamentosa, vena polmonare
39.97.19 ‡↔	Perfusione isolata di arto, altre sostanze	39.B1.J7 ↔	Impianto (percutaneo) transluminale di stents senza liberazione di sostanza medicamentosa, vena cava
39.99.10 ↔	Aortopessia	39.B1.JB ↔	Impianto (percutaneo) transluminale di stents senza liberazione di sostanza medicamentosa, altre vene addominali e pelviche
39.99.20 ↔	Interventi per anomalie vascolari congenite, NAS	39.B1.JF ↔	Impianto (percutaneo) transluminale di stents senza liberazione di sostanza medicamentosa, vene della coscia
39.99.21 ↔	Interventi per anomalie congenite dell'istmo aortico (stenosi) o per arco aortico interrotto	39.B1.JI ↔	Impianto (percutaneo) transluminale di stents senza liberazione di sostanza medicamentosa, vena porta
39.99.22 ↔	Interventi per anomalie congenite dell'arteria o vena polmonare o per arteria lusoria	39.B1.L1 ↔	Impianto (percutaneo) transluminale di stents senza liberazione di sostanza medicamentosa, vasi spinali
39.99.23 ↔	Interventi per anomalie congenite della vena cava		
39.99.24 ↔	Interventi per unifocalizzazione di vasi collaterali congeniti		
39.99.30 ↔	Intervento di occlusione mediante catetere del dotto arterioso di Botallo, NAS		
39.99.31 ↔	Intervento di occlusione mediante catetere del dotto arterioso di Botallo, con spirale (coil)		
39.99.32 ↔	Intervento di occlusione mediante catetere del dotto arterioso di Botallo, con Amplatzer duct occluder		
39.99.38 ↔	Intervento di occlusione mediante catetere del dotto arterioso di Botallo, altro		
39.99.39 ↔	Interventi per altre anomalie vascolari congenite		
39.9A.11 ‡↔	Impianto o sostituzione di sistema di cateterismo a permanenza totalmente impiantabile		
39.A1.11 ‡↔	Impiego di laser a eccimeri come ausilio tecnico per la rimozione di sonde di pacemaker o defibrillatore		

39.B1.M2 ↔	Impianto (percutaneo) transluminale di stents senza liberazione di sostanza medicamentosa, vasi collaterali aortopolmonari (MAPCA)	39.B2.JI ↔	Impianto (percutaneo) transluminale di stents con liberazione di sostanza medicamentosa, vena porta
39.B1.N2 ↔	Impianto (percutaneo) transluminale di stents senza liberazione di sostanza medicamentosa, shunt aortopolmonari artificiali	39.B2.L1 ↔	Impianto (percutaneo) transluminale di stents con liberazione di sostanza medicamentosa, vasi spinali
39.B2.09 ↔	Impianto (percutaneo) transluminale di stents con liberazione di sostanza medicamentosa, altro	39.B2.M2 ↔	Impianto (percutaneo) transluminale di stents con liberazione di sostanza medicamentosa, vasi collaterali aortopolmonari (MAPCA)
39.B2.11 ↔	Impianto (percutaneo) transluminale di stents con liberazione di sostanza medicamentosa, vasi intracranici	39.B2.N2 ↔	Impianto (percutaneo) transluminale di stents con liberazione di sostanza medicamentosa, shunt aortopolmonari artificiali
39.B2.22 ↔	Impianto (percutaneo) transluminale di stents con liberazione di sostanza medicamentosa, arteria carotide NAS	39.B3.09 ↔	Impianto (percutaneo) transluminale di stents ricoperti senza liberazione di sostanza medicamentosa, altro
39.B2.23 ↔	Impianto (percutaneo) transluminale di stents con liberazione di sostanza medicamentosa, arteria carotide comune	39.B3.11 ↔	Impianto (percutaneo) transluminale di stents ricoperti senza liberazione di sostanza medicamentosa, vasi intracranici
39.B2.25 ↔	Impianto (percutaneo) transluminale di stents con liberazione di sostanza medicamentosa, arteria carotide interna extracranica	39.B3.22 ↔	Impianto (percutaneo) transluminale di stents ricoperti senza liberazione di sostanza medicamentosa, arteria carotide NAS
39.B2.26 ↔	Impianto (percutaneo) transluminale di stents con liberazione di sostanza medicamentosa, arteria carotide interna extracranica con arteria carotide comune	39.B3.23 ↔	Impianto (percutaneo) transluminale di stents ricoperti senza liberazione di sostanza medicamentosa, arteria carotide comune
39.B2.27 ↔	Impianto (percutaneo) transluminale di stents con liberazione di sostanza medicamentosa, arteria carotide esterna	39.B3.25 ↔	Impianto (percutaneo) transluminale di stents ricoperti senza liberazione di sostanza medicamentosa, arteria carotide interna extracranica
39.B2.28 ↔	Impianto (percutaneo) transluminale di stents con liberazione di sostanza medicamentosa, arteria vertebrale extracranica	39.B3.26 ↔	Impianto (percutaneo) transluminale di stents ricoperti senza liberazione di sostanza medicamentosa, arteria carotide interna extracranica con arteria carotide comune
39.B2.31 ↔	Impianto (percutaneo) transluminale di stents con liberazione di sostanza medicamentosa, vasi di spalla e braccio	39.B3.27 ↔	Impianto (percutaneo) transluminale di stents ricoperti senza liberazione di sostanza medicamentosa, arteria carotide esterna
39.B2.51 ↔	Impianto (percutaneo) transluminale di stents con liberazione di sostanza medicamentosa, vasi dell'avambraccio	39.B3.28 ↔	Impianto (percutaneo) transluminale di stents ricoperti senza liberazione di sostanza medicamentosa, arteria vertebrale extracranica
39.B2.71 ↔	Impianto (percutaneo) transluminale di stents con liberazione di sostanza medicamentosa, aorta	39.B3.31 ↔	Impianto (percutaneo) transluminale di stents ricoperti senza liberazione di sostanza medicamentosa, vasi di spalla e braccio
39.B2.74 ↔	Impianto (percutaneo) transluminale di stents con liberazione di sostanza medicamentosa, istmo aortico	39.B3.51 ↔	Impianto (percutaneo) transluminale di stents ricoperti senza liberazione di sostanza medicamentosa, vasi dell'avambraccio
39.B2.75 ↔	Impianto (percutaneo) transluminale di stents con liberazione di sostanza medicamentosa, dotto arterioso aperto	39.B3.75 ↔	Impianto (percutaneo) transluminale di stents ricoperti senza liberazione di sostanza medicamentosa, dotto arterioso aperto
39.B2.81 ↔	Impianto (percutaneo) transluminale di stents con liberazione di sostanza medicamentosa, altri vasi toracici	39.B3.81 ↔	Impianto (percutaneo) transluminale di stents ricoperti senza liberazione di sostanza medicamentosa, altri vasi toracici
39.B2.A4 ↔	Impianto (percutaneo) transluminale di stents con liberazione di sostanza medicamentosa, arteria polmonare	39.B3.C1 ↔	Impianto (percutaneo) transluminale di stents ricoperti senza liberazione di sostanza medicamentosa, altre arterie addominali e pelviche
39.B2.C1 ↔	Impianto (percutaneo) transluminale di stents con liberazione di sostanza medicamentosa, altre arterie addominali e pelviche	39.B3.D1 ↔	Impianto (percutaneo) transluminale di stents ricoperti senza liberazione di sostanza medicamentosa, vasi viscerali
39.B2.D1 ↔	Impianto (percutaneo) transluminale di stents con liberazione di sostanza medicamentosa, vasi viscerali	39.B3.G1 ↔	Impianto (percutaneo) transluminale di stents ricoperti senza liberazione di sostanza medicamentosa, arterie della coscia
39.B2.G1 ↔	Impianto (percutaneo) transluminale di stents con liberazione di sostanza medicamentosa, arterie della coscia	39.B3.H1 ↔	Impianto (percutaneo) transluminale di stents ricoperti senza liberazione di sostanza medicamentosa, vasi della gamba
39.B2.H1 ↔	Impianto (percutaneo) transluminale di stents con liberazione di sostanza medicamentosa, vasi della gamba	39.B3.J7 ↔	Impianto (percutaneo) transluminale di stents ricoperti senza liberazione di sostanza medicamentosa, vena cava
39.B2.J3 ↔	Impianto (percutaneo) transluminale di stents con liberazione di sostanza medicamentosa, vena polmonare	39.B3.JB ↔	Impianto (percutaneo) transluminale di stents ricoperti senza liberazione di sostanza medicamentosa, altre vene addominali e pelviche
39.B2.J7 ↔	Impianto (percutaneo) transluminale di stents con liberazione di sostanza medicamentosa, vena cava	39.B3.JF ↔	Impianto (percutaneo) transluminale di stents ricoperti senza liberazione di sostanza medicamentosa, vene della coscia
39.B2.JB ↔	Impianto (percutaneo) transluminale di stents con liberazione di sostanza medicamentosa, altre vene addominali e pelviche	39.B3.JI ↔	Impianto (percutaneo) transluminale di stents ricoperti senza liberazione di sostanza medicamentosa, vena porta
39.B2.JF ↔	Impianto (percutaneo) transluminale di stents con liberazione di sostanza medicamentosa, vene della coscia		

39.B3.L1 ↔	Impianto (percutaneo) transluminale di stents ricoperti senza liberazione di sostanza medicamentosa, vasi spinali	39.B5.22 ↔	Impianto (percutaneo) transluminale di stents Cheatham Platinum non ricoperti, arteria carotide NAS
39.B4.09 ↔	Impianto (percutaneo) transluminale di stents ricoperti con liberazione di sostanza medicamentosa, altro	39.B5.23 ↔	Impianto (percutaneo) transluminale di stents Cheatham Platinum non ricoperti, arteria carotide comune
39.B4.11 ↔	Impianto (percutaneo) transluminale di stents ricoperti con liberazione di sostanza medicamentosa, vasi intracranici	39.B5.25 ↔	Impianto (percutaneo) transluminale di stents Cheatham Platinum non ricoperti, arteria carotide interna extracranica
39.B4.22 ↔	Impianto (percutaneo) transluminale di stents ricoperti con liberazione di sostanza medicamentosa, arteria carotide NAS	39.B5.26 ↔	Impianto (percutaneo) transluminale di stents Cheatham Platinum non ricoperti, arteria carotide interna extracranica con arteria carotide comune
39.B4.23 ↔	Impianto (percutaneo) transluminale di stents ricoperti con liberazione di sostanza medicamentosa, arteria carotide comune	39.B5.27 ↔	Impianto (percutaneo) transluminale di stents Cheatham Platinum non ricoperti, arteria carotide esterna
39.B4.25 ↔	Impianto (percutaneo) transluminale di stents ricoperti con liberazione di sostanza medicamentosa, arteria carotide interna extracranica	39.B5.31 ↔	Impianto (percutaneo) transluminale di stents Cheatham Platinum non ricoperti, vasi di spalla e braccio
39.B4.26 ↔	Impianto (percutaneo) transluminale di stents ricoperti con liberazione di sostanza medicamentosa, arteria carotide interna extracranica con arteria carotide comune	39.B5.51 ↔	Impianto (percutaneo) transluminale di stents Cheatham Platinum non ricoperti, vasi dell'avambraccio
39.B4.27 ↔	Impianto (percutaneo) transluminale di stents ricoperti con liberazione di sostanza medicamentosa, arteria carotide esterna	39.B5.71 ↔	Impianto (percutaneo) transluminale di stents Cheatham Platinum non ricoperti, aorta
39.B4.28 ↔	Impianto (percutaneo) transluminale di stents ricoperti con liberazione di sostanza medicamentosa, arteria vertebrale extracranica	39.B5.74 ↔	Impianto (percutaneo) transluminale di stents Cheatham Platinum non ricoperti, istmo aortico
39.B4.31 ↔	Impianto (percutaneo) transluminale di stents ricoperti con liberazione di sostanza medicamentosa, vasi di spalla e braccio	39.B5.75 ↔	Impianto (percutaneo) transluminale di stents Cheatham Platinum non ricoperti, dotto arterioso aperto
39.B4.51 ↔	Impianto (percutaneo) transluminale di stents ricoperti con liberazione di sostanza medicamentosa, vasi dell'avambraccio	39.B5.81 ↔	Impianto (percutaneo) transluminale di stents Cheatham Platinum non ricoperti, altri vasi toracici
39.B4.75 ↔	Impianto (percutaneo) transluminale di stents ricoperti con liberazione di sostanza medicamentosa, dotto arterioso aperto	39.B5.C1 ↔	Impianto (percutaneo) transluminale di stents Cheatham Platinum non ricoperti, altre arterie addominali e pelviche
39.B4.81 ↔	Impianto (percutaneo) transluminale di stents ricoperti con liberazione di sostanza medicamentosa, altri vasi toracici	39.B5.D1 ↔	Impianto (percutaneo) transluminale di stents Cheatham Platinum non ricoperti, vasi viscerali
39.B4.C1 ↔	Impianto (percutaneo) transluminale di stents ricoperti con liberazione di sostanza medicamentosa, altre arterie addominali e pelviche	39.B5.G1 ↔	Impianto (percutaneo) transluminale di stents Cheatham Platinum non ricoperti, arterie della coscia
39.B4.D1 ↔	Impianto (percutaneo) transluminale di stents ricoperti con liberazione di sostanza medicamentosa, vasi viscerali	39.B5.H1 ↔	Impianto (percutaneo) transluminale di stents Cheatham Platinum non ricoperti, vasi della gamba
39.B4.G1 ↔	Impianto (percutaneo) transluminale di stents ricoperti con liberazione di sostanza medicamentosa, arterie della coscia	39.B5.J7 ↔	Impianto (percutaneo) transluminale di stents Cheatham Platinum non ricoperti, vena cava
39.B4.H1 ↔	Impianto (percutaneo) transluminale di stents ricoperti con liberazione di sostanza medicamentosa, vasi della gamba	39.B5.JB ↔	Impianto (percutaneo) transluminale di stents Cheatham Platinum non ricoperti, altre vene addominali e pelviche
39.B4.J7 ↔	Impianto (percutaneo) transluminale di stents ricoperti con liberazione di sostanza medicamentosa, vena cava	39.B5.JF ↔	Impianto (percutaneo) transluminale di stents Cheatham Platinum non ricoperti, vene della coscia
39.B4.JB ↔	Impianto (percutaneo) transluminale di stents ricoperti con liberazione di sostanza medicamentosa, altre vene addominali e pelviche	39.B5.JI ↔	Impianto (percutaneo) transluminale di stents Cheatham Platinum non ricoperti, vena porta
39.B4.JF ↔	Impianto (percutaneo) transluminale di stents ricoperti con liberazione di sostanza medicamentosa, vene della coscia	39.B5.L1 ↔	Impianto (percutaneo) transluminale di stents Cheatham Platinum non ricoperti, vasi spinali
39.B4.JI ↔	Impianto (percutaneo) transluminale di stents ricoperti con liberazione di sostanza medicamentosa, vena porta	39.B6.09 ↔	Impianto (percutaneo) transluminale di stents Cheatham Platinum ricoperti, altro
39.B4.L1 ↔	Impianto (percutaneo) transluminale di stents ricoperti con liberazione di sostanza medicamentosa, vasi spinali	39.B6.11 ↔	Impianto (percutaneo) transluminale di stents Cheatham Platinum ricoperti, vasi intracranici
39.B5.09 ↔	Impianto (percutaneo) transluminale di stents Cheatham Platinum non ricoperti, altro	39.B6.22 ↔	Impianto (percutaneo) transluminale di stents Cheatham Platinum ricoperti, arteria carotide NAS
39.B5.11 ↔	Impianto (percutaneo) transluminale di stents Cheatham Platinum non ricoperti, vasi intracranici	39.B6.23 ↔	Impianto (percutaneo) transluminale di stents Cheatham Platinum ricoperti, arteria carotide comune
		39.B6.25 ↔	Impianto (percutaneo) transluminale di stents Cheatham Platinum ricoperti, arteria carotide interna extracranica
		39.B6.26 ↔	Impianto (percutaneo) transluminale di stents Cheatham Platinum ricoperti, arteria carotide interna extracranica con arteria carotide comune
		39.B6.27 ↔	Impianto (percutaneo) transluminale di stents Cheatham Platinum ricoperti, arteria carotide esterna
		39.B6.31 ↔	Impianto (percutaneo) transluminale di stents Cheatham Platinum ricoperti, vasi di spalla e braccio

39.B6.51 ↔	Impianto (percutaneo) transluminale di stents Cheatham Platinum ricoperti, vasi dell'avambraccio	39.B7.D1 ↔	Impianto (percutaneo) transluminale di stents di grande diametro non ricoperti, vasi viscerali
39.B6.71 ↔	Impianto (percutaneo) transluminale di stents Cheatham Platinum ricoperti, aorta	39.B7.G1 ↔	Impianto (percutaneo) transluminale di stents di grande diametro non ricoperti, arterie della coscia
39.B6.74 ↔	Impianto (percutaneo) transluminale di stents Cheatham Platinum ricoperti, istmo aortico	39.B7.H1 ↔	Impianto (percutaneo) transluminale di stents di grande diametro non ricoperti, vasi della gamba
39.B6.75 ↔	Impianto (percutaneo) transluminale di stents Cheatham Platinum ricoperti, dotto arterioso aperto	39.B7.J3 ↔	Impianto (percutaneo) transluminale di stents di grande diametro non ricoperti, vena polmonare
39.B6.81 ↔	Impianto (percutaneo) transluminale di stents Cheatham Platinum ricoperti, altri vasi toracici	39.B7.J7 ↔	Impianto (percutaneo) transluminale di stents di grande diametro non ricoperti, vena cava
39.B6.C1 ↔	Impianto (percutaneo) transluminale di stents Cheatham Platinum ricoperti, altre arterie addominali e pelviche	39.B7.JB ↔	Impianto (percutaneo) transluminale di stents di grande diametro non ricoperti, altre vene addominali e pelviche
39.B6.D1 ↔	Impianto (percutaneo) transluminale di stents Cheatham Platinum ricoperti, vasi viscerali	39.B7.JF ↔	Impianto (percutaneo) transluminale di stents di grande diametro non ricoperti, vene della coscia
39.B6.G1 ↔	Impianto (percutaneo) transluminale di stents Cheatham Platinum ricoperti, arterie della coscia	39.B7.JI ↔	Impianto (percutaneo) transluminale di stents di grande diametro non ricoperti, vena porta
39.B6.H1 ↔	Impianto (percutaneo) transluminale di stents Cheatham Platinum ricoperti, vasi della gamba	39.B7.L1 ↔	Impianto (percutaneo) transluminale di stents di grande diametro non ricoperti, vasi spinali
39.B6.J7 ↔	Impianto (percutaneo) transluminale di stents Cheatham Platinum ricoperti, vena cava	39.B7.M2 ↔	Impianto (percutaneo) transluminale di stents di grande diametro non ricoperti, vasi collaterali aortopolmonari (MAPCA)
39.B6.JB ↔	Impianto (percutaneo) transluminale di stents Cheatham Platinum ricoperti, altre vene addominali e pelviche	39.B7.N2 ↔	Impianto (percutaneo) transluminale di stents di grande diametro non ricoperti, shunt aortopolmonari artificiali
39.B6.JF ↔	Impianto (percutaneo) transluminale di stents Cheatham Platinum ricoperti, vene della coscia	39.B8.09 ↔	Impianto (percutaneo) transluminale di stents di grande diametro ricoperti, altro
39.B6.JI ↔	Impianto (percutaneo) transluminale di stents Cheatham Platinum ricoperti, vena porta	39.B8.11 ↔	Impianto (percutaneo) transluminale di stents di grande diametro ricoperti, vasi intracranici
39.B6.L1 ↔	Impianto (percutaneo) transluminale di stents Cheatham Platinum ricoperti, vasi spinali	39.B8.22 ↔	Impianto (percutaneo) transluminale di stents di grande diametro ricoperti, arteria carotide NAS
39.B7.09 ↔	Impianto (percutaneo) transluminale di stents di grande diametro non ricoperti, altro	39.B8.23 ↔	Impianto (percutaneo) transluminale di stents di grande diametro ricoperti, arteria carotide comune
39.B7.11 ↔	Impianto (percutaneo) transluminale di stents di grande diametro non ricoperti, vasi intracranici	39.B8.25 ↔	Impianto (percutaneo) transluminale di stents di grande diametro ricoperti, arteria carotide interna extracranica
39.B7.22 ↔	Impianto (percutaneo) transluminale di stents di grande diametro non ricoperti, arteria carotide NAS	39.B8.26 ↔	Impianto (percutaneo) transluminale di stents di grande diametro ricoperti, arteria carotide interna extracranica con arteria carotide comune
39.B7.23 ↔	Impianto (percutaneo) transluminale di stents di grande diametro non ricoperti, arteria carotide comune	39.B8.27 ↔	Impianto (percutaneo) transluminale di stents di grande diametro ricoperti, arteria carotide esterna
39.B7.25 ↔	Impianto (percutaneo) transluminale di stents di grande diametro non ricoperti, arteria carotide interna extracranica	39.B8.28 ↔	Impianto (percutaneo) transluminale di stents di grande diametro ricoperti, arteria vertebrale extracranica
39.B7.26 ↔	Impianto (percutaneo) transluminale di stents di grande diametro non ricoperti, arteria carotide interna extracranica con arteria carotide comune	39.B8.31 ↔	Impianto (percutaneo) transluminale di stents di grande diametro ricoperti, vasi di spalla e braccio
39.B7.27 ↔	Impianto (percutaneo) transluminale di stents di grande diametro non ricoperti, arteria carotide esterna	39.B8.51 ↔	Impianto (percutaneo) transluminale di stents di grande diametro ricoperti, vasi dell'avambraccio
39.B7.28 ↔	Impianto (percutaneo) transluminale di stents di grande diametro non ricoperti, arteria vertebrale extracranica	39.B8.71 ↔	Impianto (percutaneo) transluminale di stents di grande diametro ricoperti, aorta
39.B7.31 ↔	Impianto (percutaneo) transluminale di stents di grande diametro non ricoperti, vasi di spalla e braccio	39.B8.74 ↔	Impianto (percutaneo) transluminale di stents di grande diametro ricoperti, istmo aortico
39.B7.51 ↔	Impianto (percutaneo) transluminale di stents di grande diametro non ricoperti, vasi dell'avambraccio	39.B8.75 ↔	Impianto (percutaneo) transluminale di stents di grande diametro ricoperti, dotto arterioso aperto
39.B7.71 ↔	Impianto (percutaneo) transluminale di stents di grande diametro non ricoperti, aorta	39.B8.81 ↔	Impianto (percutaneo) transluminale di stents di grande diametro ricoperti, altri vasi toracici
39.B7.74 ↔	Impianto (percutaneo) transluminale di stents di grande diametro non ricoperti, istmo aortico	39.B8.A4 ↔	Impianto (percutaneo) transluminale di stents di grande diametro ricoperti, arteria polmonare
39.B7.75 ↔	Impianto (percutaneo) transluminale di stents di grande diametro non ricoperti, dotto arterioso aperto	39.B8.C1 ↔	Impianto (percutaneo) transluminale di stents di grande diametro ricoperti, altre arterie addominali e pelviche
39.B7.81 ↔	Impianto (percutaneo) transluminale di stents di grande diametro non ricoperti, altri vasi toracici	39.B8.D1 ↔	Impianto (percutaneo) transluminale di stents di grande diametro ricoperti, vasi viscerali
39.B7.A4 ↔	Impianto (percutaneo) transluminale di stents di grande diametro non ricoperti, arteria polmonare	39.B8.G1 ↔	Impianto (percutaneo) transluminale di stents di grande diametro ricoperti, arterie della coscia
39.B7.C1 ↔	Impianto (percutaneo) transluminale di stents di grande diametro non ricoperti, altre arterie addominali e pelviche	39.B8.H1 ↔	Impianto (percutaneo) transluminale di stents di grande diametro ricoperti, vasi della gamba
		39.B8.J3 ↔	Impianto (percutaneo) transluminale di stents di grande diametro ricoperti, vena polmonare
		39.B8.J7 ↔	Impianto (percutaneo) transluminale di stents di grande diametro ricoperti, vena cava

- 39.B8.JB ↔ Impianto (percutaneo) transluminale di stents di grande diametro ricoperti, altre vene addominali e pelviche
- 39.B8.JF ↔ Impianto (percutaneo) transluminale di stents di grande diametro ricoperti, vene della coscia
- 39.B8.JI ↔ Impianto (percutaneo) transluminale di stents di grande diametro ricoperti, vena porta
- 39.B8.L1 ↔ Impianto (percutaneo) transluminale di stents di grande diametro ricoperti, vasi spinali
- 39.B8.M2 ↔ Impianto (percutaneo) transluminale di stents di grande diametro ricoperti, vasi collaterali aortopolmonari (MAPCA)
- 39.B8.N2 ↔ Impianto (percutaneo) transluminale di stents di grande diametro ricoperti, shunt aortopolmonari artificiali
- 39.BA.09 ↔ Impianto (percutaneo) transluminale di growth stents non ricoperti, altro
- 39.BA.A4 ↔ Impianto (percutaneo) transluminale di growth stents non ricoperti, arteria polmonare
- 39.BA.J3 ↔ Impianto (percutaneo) transluminale di growth stents non ricoperti, vena polmonare
- 39.BA.M2 ↔ Impianto (percutaneo) transluminale di growth stents non ricoperti, vasi collaterali aortopolmonari (MAPCA)
- 39.BA.N2 ↔ Impianto (percutaneo) transluminale di growth stents non ricoperti, shunt aortopolmonari artificiali
- 39.BB.09 ↔ Impianto (percutaneo) transluminale di growth stents ricoperti, altro
- 39.BB.A4 ↔ Impianto (percutaneo) transluminale di growth stents ricoperti, arteria polmonare
- 39.BB.J3 ↔ Impianto (percutaneo) transluminale di growth stents ricoperti, vena polmonare
- 39.BB.M2 ↔ Impianto (percutaneo) transluminale di growth stents ricoperti, vasi collaterali aortopolmonari (MAPCA)
- 39.BB.N2 ↔ Impianto (percutaneo) transluminale di growth stents ricoperti, shunt aortopolmonari artificiali
- 39.BE ↔ Impianto (percutaneo) transluminale di stent per biforcazioni autoespandente, intracranico
- 39.BF.09 ↔ Impianto (percutaneo) transluminale di microstents autoespandenti, altro
- 39.BF.11 ↔ Impianto (percutaneo) transluminale di microstents autoespandenti, vasi intracranici
- 39.BF.51 ↔ Impianto (percutaneo) transluminale di microstents autoespandenti, vasi dell'avambraccio
- 39.BF.H1 ↔ Impianto (percutaneo) transluminale di microstents autoespandenti, vasi della gamba
- 39.BG.09 ↔ Impianto (percutaneo) transluminale di stents in nitinol a filo singolo, altro
- 39.BG.31 ↔ Impianto (percutaneo) transluminale di stents in nitinol a filo singolo, vasi di spalla e braccio
- 39.BG.81 ↔ Impianto (percutaneo) transluminale di stents in nitinol a filo singolo, altri vasi toracici
- 39.BG.C1 ↔ Impianto (percutaneo) transluminale di stents in nitinol a filo singolo, altre arterie addominali e pelviche
- 39.BG.G1 ↔ Impianto (percutaneo) transluminale di stents in nitinol a filo singolo, arterie della coscia
- 39.BG.H1 ↔ Impianto (percutaneo) transluminale di stents in nitinol a filo singolo, vasi della gamba
- 39.BH.09 ↔ Impianto (percutaneo) transluminale di stents per flusso laminare in caso di aneurismi, altro
- 39.BH.11 ↔ Impianto (percutaneo) transluminale di stents per flusso laminare in caso di aneurismi, vasi intracranici
- 39.BH.22 ↔ Impianto (percutaneo) transluminale di stents per flusso laminare in caso di aneurismi, arteria carotide NAS
- 39.BH.23 ↔ Impianto (percutaneo) transluminale di stents per flusso laminare in caso di aneurismi, arteria carotide comune
- 39.BH.25 ↔ Impianto (percutaneo) transluminale di stents per flusso laminare in caso di aneurismi, arteria carotide interna extracranica
- 39.BH.26 ↔ Impianto (percutaneo) transluminale di stents per flusso laminare in caso di aneurismi, arteria carotide interna extracranica con arteria carotide comune
- 39.BH.27 ↔ Impianto (percutaneo) transluminale di stents per flusso laminare in caso di aneurismi, arteria carotide esterna
- 39.BH.28 ↔ Impianto (percutaneo) transluminale di stents per flusso laminare in caso di aneurismi, arteria vertebrale extracranica
- 39.BH.31 ↔ Impianto (percutaneo) transluminale di stents per flusso laminare in caso di aneurismi, vasi di spalla e braccio
- 39.BH.51 ↔ Impianto (percutaneo) transluminale di stents per flusso laminare in caso di aneurismi, vasi dell'avambraccio
- 39.BH.71 ↔ Impianto (percutaneo) transluminale di stents per flusso laminare in caso di aneurismi, aorta
- 39.BH.74 ↔ Impianto (percutaneo) transluminale di stents per flusso laminare in caso di aneurismi, istmo aortico
- 39.BH.75 ↔ Impianto (percutaneo) transluminale di stents per flusso laminare in caso di aneurismi, dotto arterioso aperto
- 39.BH.81 ↔ Impianto (percutaneo) transluminale di stents per flusso laminare in caso di aneurismi, altri vasi toracici
- 39.BH.C1 ↔ Impianto (percutaneo) transluminale di stents per flusso laminare in caso di aneurismi, altre arterie addominali e pelviche
- 39.BH.D1 ↔ Impianto (percutaneo) transluminale di stents per flusso laminare in caso di aneurismi, vasi viscerali
- 39.BH.G1 ↔ Impianto (percutaneo) transluminale di stents per flusso laminare in caso di aneurismi, arterie della coscia
- 39.BH.H1 ↔ Impianto (percutaneo) transluminale di stents per flusso laminare in caso di aneurismi, vasi della gamba
- 39.BH.J7 ↔ Impianto (percutaneo) transluminale di stents per flusso laminare in caso di aneurismi, vena cava
- 39.BH.JB ↔ Impianto (percutaneo) transluminale di stents per flusso laminare in caso di aneurismi, altre vene addominali e pelviche
- 39.BH.JF ↔ Impianto (percutaneo) transluminale di stents per flusso laminare in caso di aneurismi, vene della coscia
- 39.BH.JI ↔ Impianto (percutaneo) transluminale di stents per flusso laminare in caso di aneurismi, vena porta
- 39.BH.L1 ↔ Impianto (percutaneo) transluminale di stents per flusso laminare in caso di aneurismi, vasi spinali
- 39.C1.12 ‡↔ 2 stents impiantati
- 39.C1.13 ‡↔ 3 stents impiantati
- 39.C1.14 ‡↔ 4 stents impiantati
- 39.C1.15 ‡↔ 5 stents impiantati
- 39.C1.16 ‡↔ 6 e più stents impiantati
- 39.C4.12 ‡↔ Lunghezza dello stent da 150 mm fino a meno di 200 mm
- 39.C4.13 ‡↔ Lunghezza dello stent da 200 mm fino a meno di 250 mm
- 39.C4.14 ‡↔ Lunghezza dello stent 250 mm e più
- 40.0 ↔ Incisione di strutture linfatiche
- 40.11.10 ↔ Biopsia a cielo aperto (mediante incisione) di linfonodo mediastinico, paraaortico, iliaco o pelvico
- 40.11.11 ↔ Biopsia a cielo aperto (mediante incisione) di linfonodo cervicale, sopraclavicolare, ascellare o inguinale
- 40.21.00 ↔ Asportazione di linfonodo cervicale profondo, NAS
- 40.21.10 ↔ Asportazione di singoli linfonodi e vasi linfatici, cervicali, senza marcatura
- 40.21.11 ↔ Asportazione di singoli linfonodi e vasi linfatici, cervicali, con marcatura con radionuclidi o colorante (linfadenectomia del linfonodo sentinella)

40.21.99 ↔	Asportazione di linfonodo cervicale profondo, altro	40.3X.26 ↔	Linfadenectomia regionale in corso di altro intervento, mediastinica e peribronchiale
40.22.00 ↔	Asportazione di linfonodo mammario interno, NAS	40.3X.29 ↔	Linfadenectomia regionale in corso di altro intervento, altro
40.22.10 ↔	Asportazione di linfonodo mammario interno, per via toracoscopica	40.40 ↔	Dissezione del collo, NAS
40.22.20 ↔	Asportazione di linfonodo mammario interno, chirurgica a cielo aperto	40.41.00 ↔	Dissezione radicale del collo, NAS
40.22.99 ↔	Asportazione di linfonodo mammario interno, altro	40.41.10 ↔	Dissezione selettiva (funzionale) del collo, sopraomoioidea (regione I-III)
40.23.00 ↔	Asportazione di linfonodo ascellare, NAS	40.41.11 ↔	Dissezione selettiva (funzionale) del collo, laterale (regione II-IV)
40.23.10 ↔	Asportazione di linfonodo ascellare, senza marcatura	40.41.12 ↔	Dissezione selettiva (funzionale) del collo, anterolaterale (regione I-IV)
40.23.11 ↔	Asportazione di linfonodo ascellare, con marcatura con radionuclidi o colorante (linfadenectomia del linfonodo sentinella)	40.41.13 ↔	Dissezione selettiva (funzionale) del collo, posterolaterale (regione II-V)
40.23.99 ↔	Asportazione di linfonodo ascellare, altro	40.41.14 ↔	Dissezione selettiva (funzionale) del collo, centrale (regione VI)
40.24.00 ↔	Asportazione di linfonodo inguinale, NAS	40.41.20 ↔	Dissezione radicale del collo (incl. modificata)
40.24.10 ↔	Asportazione di linfonodo inguinale, chirurgica a cielo aperto, senza marcatura	40.41.21 ↔	Dissezione allargata del collo
40.24.11 ↔	Asportazione di linfonodo inguinale, chirurgica a cielo aperto, con marcatura con radionuclidi o colorante (linfadenectomia del linfonodo sentinella)	40.41.99 ↔	Dissezione radicale del collo, altro
40.24.20 ↔	Asportazione di linfonodo inguinale, per via laparoscopica	40.50 ↔	Asportazione radicale di linfonodi, NAS
40.24.99 ↔	Asportazione di linfonodo inguinale, altro	40.51.00 ↔	Asportazione radicale dei linfonodi ascellari, NAS
40.29.10 ↔	Asportazione di linfonodo mediastinico, NAS	40.51.10 ↔	Asportazione radicale dei linfonodi ascellari quale intervento indipendente
40.29.11 ↔	Asportazione di linfonodo mediastinico, chirurgica a cielo aperto	40.51.11 ↔	Asportazione radicale dei linfonodi ascellari nel quadro di un altro intervento
40.29.12 ↔	Asportazione di linfonodo mediastinico, per via toracoscopica	40.51.99 ↔	Asportazione radicale dei linfonodi ascellari, altro
40.29.19 ↔	Asportazione di linfonodo mediastinico, altro	40.52.00 ↔	Asportazione radicale dei linfonodi periaortici, NAS
40.29.20 ↔	Asportazione di linfonodo para-aortico	40.52.10 ↔	Asportazione radicale dei linfonodi retroperitoneali (para-aortici, paracavali) e pelvici quale intervento indipendente
40.29.30 ↔	Asportazione di linfonodo iliaco	40.52.11 ↔	Asportazione radicale dei linfonodi retroperitoneali (para-aortici, paracavali) e pelvici nel quadro di un altro intervento
40.29.70 ↔	Asportazione di linfangioma o di igroma cistico	40.52.99 ↔	Asportazione radicale dei linfonodi periaortici, altro
40.29.80 ↔	Asportazione di più stazioni linfonodali addominali (con biopsia epatica), NAS	40.53.00 ↔	Asportazione radicale dei linfonodi iliaci, NAS
40.29.81 ↔	Asportazione di più stazioni linfonodali addominali (con biopsia epatica), chirurgica a cielo aperto [laparotomia di staging]	40.53.10 ↔	Asportazione radicale dei linfonodi iliaci quale intervento indipendente
40.29.82 ↔	Asportazione di più stazioni linfonodali addominali (con biopsia epatica), per via laparoscopica [laparoscopia di staging]	40.53.11 ↔	Asportazione radicale dei linfonodi iliaci in corso di altro intervento
40.29.89 ↔	Asportazione di più stazioni linfonodali addominali (con biopsia epatica), altro	40.53.99 ↔	Asportazione radicale dei linfonodi iliaci, altro
40.29.99 ↔	Asportazione semplice di altre strutture linfatiche, altro	40.54.00 ↔	Dissezione radicale dei linfonodi inguinali, NAS
40.3X.10 ↔	Linfadenectomia regionale quale intervento indipendente, NAS	40.54.10 ↔	Dissezione radicale dei linfonodi inguinali quale intervento indipendente
40.3X.11 ↔	Linfadenectomia regionale quale intervento indipendente, cervicale	40.54.11 ↔	Dissezione radicale dei linfonodi inguinali in corso di altro intervento
40.3X.12 ↔	Linfadenectomia regionale quale intervento indipendente, ascellare	40.54.99 ↔	Dissezione radicale dei linfonodi inguinali, altro
40.3X.13 ↔	Linfadenectomia regionale quale intervento indipendente, para-aortica, pelvica, otturatoria o iliaca	40.59.00 ↔	Asportazione radicale di altri linfonodi, NAS
40.3X.14 ↔	Linfadenectomia regionale quale intervento indipendente, inguinale, chirurgica a cielo aperto	40.59.10 ↔	Asportazione radicale di altri linfonodi quale intervento indipendente, NAS
40.3X.15 ↔	Linfadenectomia regionale quale intervento indipendente, inguinale, per via laparoscopica	40.59.11 ↔	Asportazione radicale di linfonodi mediastinici quale intervento indipendente
40.3X.16 ↔	Linfadenectomia regionale quale intervento indipendente, mediastinica e peribronchiale	40.59.12 ↔	Asportazione radicale di linfonodi peribronchiali quale intervento indipendente
40.3X.19 ↔	Linfadenectomia regionale quale intervento indipendente, altro	40.59.19 ↔	Asportazione radicale di altri linfonodi quale intervento indipendente, altro
40.3X.21 ↔	Linfadenectomia regionale in corso di altro intervento, cervicale	40.59.20 ↔	Asportazione radicale di altri linfonodi in corso di altro intervento, NAS
40.3X.22 ↔	Linfadenectomia regionale in corso di altro intervento, ascellare	40.59.21 ↔	Asportazione radicale di linfonodi mediastinici in corso di altro intervento
40.3X.23 ↔	Linfadenectomia regionale in corso di altro intervento, para-aortica, pelvica o iliaca	40.59.22 ↔	Asportazione radicale di linfonodi peribronchiali in corso di altro intervento
40.3X.24 ↔	Linfadenectomia regionale in corso di altro intervento, otturatoria	40.59.29 ↔	Asportazione radicale di altri linfonodi in corso di altro intervento, altro
40.3X.25 ↔	Linfadenectomia regionale in corso di altro intervento, inguinale	40.59.99 ↔	Asportazione radicale di altri linfonodi, altro
		40.62 ↔	Fistolizzazione del dotto toracico
		40.63 ↔	Chiusura di fistola del dotto toracico
		40.64 ↔	Legatura del dotto toracico
		40.69 ↔	Interventi sul dotto toracico, altro
		40.71.11 ↔	Anastomosi linfovenosa microchirurgica
		40.71.21 ↔	Trapianto di linfonodi con anastomosi microvascolare

40.71.31 ↔	Trapianto di vasi linfatici periferici con anastomosi microvascolare	41.0B.34 ↔	Trapianto di cellule staminali ematopoietiche dal sangue del cordone ombelicale, allogenico dedicato, donatore non consanguineo, HLA-identico
40.79 ↔	Ricostruzione plastica e trapianto di strutture linfatiche, altro	41.0B.35 ↔	Trapianto di cellule staminali ematopoietiche dal sangue del cordone ombelicale, allogenico dedicato, donatore non consanguineo, non HLA-identico
40.9X.20 ↔	Incisione di linfocele	41.0C.32 ‡↔	Selezione e deplezione di cellule staminali ematopoietiche mediante anticorpi, impiego di 2 o più set
41.0A.09 ‡↔	Prelievo di cellule staminali ematopoietiche, altro	41.0E.11 ‡↔	Prelievo di linfociti T, autologo, per cultura in vitro e coltivazione in vitro specifica al tumore
41.0A.11 ‡↔	Prelievo di cellule staminali ematopoietiche dal midollo osseo, autologo	41.0F.13 ↔	Trapianto di cellule CAR (chimeric antigen receptor)-T
41.0A.12 ‡↔	Prelievo di cellule staminali ematopoietiche dal midollo osseo, allogenico, donatore consanguineo, HLA-identico	41.2 ↔	Splenotomia
41.0A.13 ‡↔	Prelievo di cellule staminali ematopoietiche dal midollo osseo, allogenico, donatore consanguineo, non HLA-identico	41.33 ↔	Biopsia a cielo aperto della milza
41.0A.14 ‡↔	Prelievo di cellule staminali ematopoietiche dal midollo osseo, allogenico, donatore non consanguineo, HLA-identico	41.41 ↔	Marsupializzazione di cisti splenica
41.0A.15 ‡↔	Prelievo di cellule staminali ematopoietiche dal midollo osseo, allogenico, donatore non consanguineo, non HLA-identico	41.42.00 ↔	Asportazione o distruzione di lesione o tessuto della milza, NAS
41.0A.21 ‡↔	Prelievo di cellule staminali ematopoietiche dal sangue periferico, autologo	41.42.10 ↔	Asportazione di lesione o tessuto della milza
41.0A.22 ‡↔	Prelievo di cellule staminali ematopoietiche dal sangue periferico, allogenico, donatore consanguineo, HLA-identico	41.42.20 ↔	Distruzione di lesione o tessuto della milza
41.0A.23 ‡↔	Prelievo di cellule staminali ematopoietiche dal sangue periferico, allogenico, donatore consanguineo, non HLA-identico	41.42.99 ↔	Asportazione o distruzione di lesione o tessuto della milza, altro
41.0A.24 ‡↔	Prelievo di cellule staminali ematopoietiche dal sangue periferico, allogenico, donatore non consanguineo, HLA-identico	41.43 ↔	Splenectomia parziale
41.0A.25 ‡↔	Prelievo di cellule staminali ematopoietiche dal sangue periferico, allogenico, donatore non consanguineo, non HLA-identico	41.5 ↔	Splenectomia totale
41.0B.09 ↔	Trapianto di cellule staminali ematopoietiche, altro	41.93 ↔	Asportazione di milza accessoria
41.0B.11 ↔	Trapianto di cellule staminali ematopoietiche dal midollo osseo, autologo	41.94 ↔	Trapianto di milza
41.0B.12 ↔	Trapianto di cellule staminali ematopoietiche dal midollo osseo, allogenico, donatore consanguineo, HLA-identico	41.95.00 ↔	Interventi di riparazione e di plastica sulla milza, NAS
41.0B.13 ↔	Trapianto di cellule staminali ematopoietiche dal midollo osseo, allogenico, donatore consanguineo, non HLA-identico	41.95.10 ↔	Interventi di riparazione e di plastica sulla milza, sutura
41.0B.14 ↔	Trapianto di cellule staminali ematopoietiche dal midollo osseo, allogenico, donatore non consanguineo, HLA-identico	41.95.99 ↔	Interventi di riparazione e di plastica sulla milza, altro
41.0B.15 ↔	Trapianto di cellule staminali ematopoietiche dal midollo osseo, allogenico, donatore non consanguineo, non HLA-identico	41.99 ↔	Altri interventi sulla milza
41.0B.21 ↔	Trapianto di cellule staminali ematopoietiche dal sangue periferico, autologo	42.09.11 ↔	Altra incisione dell'esofago, chirurgica a cielo aperto
41.0B.22 ↔	Trapianto di cellule staminali ematopoietiche dal sangue periferico, allogenico, donatore consanguineo, HLA-identico	42.09.12 ↔	Altra incisione dell'esofago, per via laparoscopica
41.0B.23 ↔	Trapianto di cellule staminali ematopoietiche dal sangue periferico, allogenico, donatore consanguineo, non HLA-identico	42.10 ↔	Esofagostomia, NAS
41.0B.24 ↔	Trapianto di cellule staminali ematopoietiche dal sangue periferico, allogenico, donatore non consanguineo, HLA-identico	42.11 ↔	Esofagostomia cervicale
41.0B.25 ↔	Trapianto di cellule staminali ematopoietiche dal sangue periferico, allogenico, donatore non consanguineo, non HLA-identico	42.12 ↔	Esteriorizzazione di tasca esofagea
41.0B.31 ↔	Trapianto di cellule staminali ematopoietiche dal sangue del cordone ombelicale, autologo	42.19 ↔	Altra fistolizzazione esterna dell'esofago
41.0B.32 ↔	Trapianto di cellule staminali ematopoietiche dal sangue del cordone ombelicale, allogenico dedicato, donatore consanguineo, HLA-identico	42.21 ↔	Esofagoscopia operatoria mediante incisione
41.0B.33 ↔	Trapianto di cellule staminali ematopoietiche dal sangue del cordone ombelicale, allogenico dedicato, donatore consanguineo, non HLA-identico	42.22 ‡↔	Esofagoscopia attraverso stoma artificiale
		42.23 ‡↔	Altra esofagoscopia
		42.24 ‡↔	Biopsia chiusa [endoscopica] dell'esofago
		42.25 ↔	Biopsia a cielo aperto dell'esofago
		42.31 ↔	Asportazione locale di diverticolo esofageo
		42.32 ↔	Asportazione locale di altra lesione o tessuto dell'esofago
		42.33.10 ‡↔	Resezione endoscopica della mucosa esofagea
		42.33.11 ‡↔	Resezione endoscopica sottomucosale esofagea
		42.33.20 ‡↔	Asportazione o distruzione endoscopica di lesione o tessuto esofageo, elettro-, termo- e crioblazione
		42.33.21 ‡↔	Asportazione o distruzione endoscopica di lesione o tessuto esofageo, Terapia fotodinamica
		42.33.22 ‡↔	Asportazione o distruzione endoscopica di lesione o tessuto esofageo, mediante laser
		42.33.23 ‡↔	Asportazione o distruzione endoscopica di lesione o tessuto esofageo, ablazione a radiofrequenza
		42.33.29 ‡↔	Asportazione o distruzione endoscopica di lesione o tessuto esofageo, altra procedura
		42.33.30 ‡↔	Inserzione endoscopica di applicatore radioattivo nell'esofago
		42.39 ↔	Altra distruzione di lesione o tessuto dell'esofago
		42.40 ↔	Esofagectomia, NAS
		42.41.00 ↔	Esofagectomia parziale, NAS
		42.41.10 ↔	Esofagectomia parziale, senza ricostituzione della continuità
		42.41.20 ↔	Esofagectomia parziale, con ricostituzione della continuità
		42.41.99 ↔	Esofagectomia parziale, altro
		42.42.00 ↔	Esofagectomia totale, NAS
		42.42.10 ↔	Esofagectomia totale, senza ricostituzione della continuità

42.42.20 ↔	Esofagectomia totale, con ricostituzione della continuità, transmediastinica	42.81.32 ↔	Inserzione e sostituzione di più di due protesi non autoespandenti (sonda permanente) nell'esofago, per via laparoscopica
42.42.21 ↔	Esofagectomia totale, con ricostituzione della continuità, per via toracoaddominale	42.81.40 ‡↔	Inserzione e sostituzione di una protesi autoespandente (sonda permanente) nell'esofago, per via endoscopica
42.42.29 ↔	Esofagectomia totale, con ricostituzione della continuità, per altra via	42.81.41 ‡↔	Inserzione e sostituzione di due protesi autoespandenti (sonda permanente) nell'esofago, per via endoscopica
42.42.99 ↔	Esofagectomia totale, altro	42.81.42 ‡↔	Inserzione e sostituzione di più di due protesi autoespandenti (sonda permanente) nell'esofago, per via endoscopica
42.51.00 ↔	Esofago-esofagostomia intratoracica, NAS	42.81.50 ↔	Inserzione e sostituzione di una protesi autoespandente (sonda permanente) nell'esofago, chirurgica a cielo aperto
42.51.10 ↔	Esofago-esofagostomia intratoracica, Ricostruzione del passaggio esofageo per atresia e riparazione di fistola tracheoesofagea congenita	42.81.51 ↔	Inserzione e sostituzione di due protesi autoespandenti (sonda permanente) nell'esofago, chirurgica a cielo aperto
42.51.99 ↔	Esofago-esofagostomia intratoracica, altro	42.81.52 ↔	Inserzione e sostituzione di più di due protesi autoespandenti (sonda permanente) nell'esofago, chirurgica a cielo aperto
42.52 ↔	Esofago-gastrostomia intratoracica	42.81.60 ↔	Inserzione e sostituzione di una protesi autoespandente (sonda permanente) nell'esofago, per via laparoscopica
42.53 ↔	Anastomosi esofagea intratoracica con interposizione di intestino tenue	42.81.61 ↔	Inserzione e sostituzione di due protesi autoespandenti (sonda permanente) nell'esofago, per via laparoscopica
42.54 ↔	Altra esofago-enteranastomosi intratoracica	42.81.62 ↔	Inserzione e sostituzione di più di due protesi autoespandenti (sonda permanente) nell'esofago, per via laparoscopica
42.55 ↔	Anastomosi esofagea intratoracica con interposizione di colon	42.81.99 ‡↔	Inserzione di una sonda permanente nell'esofago, altro
42.56 ↔	Altra esofagocolostomia intratoracica	42.82 ↔	Sutura di lacerazione dell'esofago
42.58 ↔	Anastomosi esofagea intratoracica con altra interposizione	42.83 ↔	Chiusura di esofagostomia
42.59 ↔	Anastomosi esofagea intratoracica, altro	42.85 ↔	Riparazione di stenosi esofagea
42.61 ↔	Esofago-esofagostomia presternale	42.87 ↔	Altro innesto dell'esofago
42.62 ↔	Esofago-gastrostomia presternale	42.88.00 ↔	Rimozione di protesi dall'esofago, NAS
42.63 ↔	Anastomosi esofagea presternale con interposizione di intestino tenue	42.88.10 ‡↔	Rimozione di protesi dall'esofago, per via endoscopica
42.64 ↔	Altra esofagoenterostomia presternale	42.88.11 ↔	Rimozione di protesi dall'esofago, chirurgica a cielo aperto
42.65 ↔	Anastomosi esofagea presternale con interposizione di colon	42.88.12 ↔	Rimozione di protesi dall'esofago, per via laparoscopica
42.66 ↔	Altra esofagocolostomia presternale	42.88.99 ↔	Rimozione di protesi dall'esofago, altro
42.68 ↔	Altra anastomosi esofagea presternale con interposizione	42.89 ↔	Altra riparazione dell'esofago, altro
42.69 ↔	Anastomosi presternale dell'esofago, altro	42.91 ↔	Legatura di varici esofagee
42.7X.10 ‡↔	Esofagomiotomia, per via endoscopica	42.92 ‡↔	Dilatazione dell'esofago
42.7X.11 ↔	Esofagomiotomia, chirurgica a cielo aperto	42.99.10 ↔	Transezione esofagea
42.7X.12 ↔	Esofagomiotomia, per via laparoscopica	42.99.20 ‡↔	Interventi antireflusso sull'esofago, per via endoscopica
42.7X.20 ‡↔	Esofagomiotomia, faringocervicale, per via endoscopica	42.99.35 ↔	Impianto di sistema antireflusso di assistenza alla funzione dello sfintere esofageo inferiore, chirurgico a cielo aperto
42.7X.21 ↔	Esofagomiotomia, faringocervicale, chirurgica a cielo aperto	42.99.36 ↔	Impianto di sistema antireflusso di assistenza alla funzione dello sfintere esofageo inferiore, per via laparoscopica
42.7X.22 ↔	Esofagomiotomia, faringocervicale, per via laparoscopica	42.99.37 ↔	Impianto di sonda di sistema antireflusso di assistenza alla funzione dello sfintere esofageo inferiore, chirurgico a cielo aperto
42.7X.30 ‡↔	Esofagogastromiotomia, per via endoscopica	42.99.38 ↔	Impianto di sonda di sistema antireflusso di assistenza alla funzione dello sfintere esofageo inferiore, per via laparoscopica
42.7X.31 ↔	Esofagogastromiotomia, chirurgica a cielo aperto	42.99.3A ↔	Rimozione di sistema antireflusso di assistenza alla funzione dello sfintere esofageo inferiore, chirurgica a cielo aperto
42.7X.32 ↔	Esofagogastromiotomia, per via laparoscopica	42.99.3B ↔	Rimozione di sistema antireflusso di assistenza alla funzione dello sfintere esofageo inferiore, per via laparoscopica
42.81.00 ‡↔	Inserzione di una sonda permanente nell'esofago, NAS	42.99.3C ↔	Rimozione di sonda di sistema antireflusso di assistenza alla funzione dello sfintere esofageo inferiore, chirurgica a cielo aperto
42.81.10 ‡↔	Inserzione e sostituzione di protesi non autoespandente (sonda permanente) nell'esofago, per via endoscopica		
42.81.11 ‡↔	Inserzione e sostituzione di due protesi non autoespandenti (sonda permanente) nell'esofago, per via endoscopica		
42.81.12 ‡↔	Inserzione e sostituzione di più di due protesi non autoespandenti (sonda permanente) nell'esofago, per via endoscopica		
42.81.20 ↔	Inserzione e sostituzione di una protesi non autoespandente (sonda permanente) nell'esofago, chirurgica a cielo aperto		
42.81.21 ↔	Inserzione e sostituzione di due protesi non autoespandenti (sonda permanente) nell'esofago, chirurgica a cielo aperto		
42.81.22 ↔	Inserzione e sostituzione di più di due protesi non autoespandenti (sonda permanente) nell'esofago, chirurgica a cielo aperto		
42.81.30 ↔	Inserzione e sostituzione di una protesi non autoespandente (sonda permanente) nell'esofago, per via laparoscopica		
42.81.31 ↔	Inserzione e sostituzione di due protesi non autoespandenti (sonda permanente) nell'esofago, per via laparoscopica		



42.99.3D ↔	Rimozione di sonda di sistema antireflusso di assistenza alla funzione dello sfintere esofageo inferiore, per via laparoscopica	43.99.10 ↔	Asportazione di residuo gastrico dopo intervento bariatrico preliminare, chirurgica a cielo aperto
42.99.3E ↔	Revisione senza sostituzione di sistema antireflusso di assistenza alla funzione dello sfintere esofageo inferiore, chirurgica a cielo aperto	43.99.11 ↔	Asportazione di residuo gastrico dopo intervento bariatrico preliminare, per via laparoscopica
42.99.3F ↔	Revisione senza sostituzione di sistema antireflusso di assistenza alla funzione dello sfintere esofageo inferiore, per via laparoscopica	43.99.99 ↔	Altra gastrectomia totale, altro
42.99.41 ‡↔	Serranodo e clipping dell'esofago, per via endoscopica	44.00 ↔	Vagotomia, NAS
42.99.42 ↔	Serranodo e clipping dell'esofago, chirurgico a cielo aperto	44.01 ↔	Vagotomia troncolare
43.0 ↔	Gastrotomia	44.02 ↔	Vagotomia super selettiva
43.11 ‡↔	Gastrostomia percutanea [endoscopica] [PEG]	44.03 ↔	Altra vagotomia selettiva
43.3 ↔	Piloromotomia	44.11 ↔	Gastroscoopia transaddominale
43.41.10 ‡↔	Resezione endoscopica della mucosa gastrica	44.13 ‡↔	Altra gastroscopia
43.41.11 ‡↔	Resezione endoscopica sottomucosale gastrica	44.14 ‡↔	Biopsia chiusa [endoscopica] dello stomaco
43.41.20 ‡↔	Distruzione endoscopica di lesione o tessuto dello stomaco, elettro-, termo- o criocoagulazione, ablazione a radiofrequenza	44.15 ↔	Biopsia dello stomaco a cielo aperto
43.41.29 ‡↔	Asportazione o distruzione endoscopica di lesione o tessuto dello stomaco, altre procedure	44.21 ↔	Dilatazione mediante incisione del piloro
43.5 ↔	Gastrectomia parziale, con anastomosi esofagea	44.22 ‡↔	Dilatazione endoscopica del piloro
43.6X.00 ↔	Gastrectomia parziale con anastomosi duodenale, NAS	44.29 ↔	Pilorooplastica, altro
43.6X.10 ↔	Pilorectomia con anastomosi duodenale	44.31.00 ↔	Bypass gastrico, NAS
43.6X.20 ↔	Tipo Billroth I	44.31.09 ↔	Bypass gastrico, altro
43.6X.99 ↔	Gastrectomia parziale con anastomosi duodenale, altro	44.31.11 ↔	Bypass gastrico prossimale, chirurgico a cielo aperto
43.70 ↔	Gastrectomia parziale con anastomosi digiunale e ileale, NAS	44.31.12 ↔	Bypass gastrico prossimale, per via laparoscopica
43.71.11 ↔	Gastrectomia parziale (asportazione di 2/3) con anastomosi digiunale	44.31.13 ↔	Bypass gastrico prossimale dopo sleeve resection, intervento di riconversione, chirurgico a cielo aperto
43.71.21 ↔	Gastrectomia parziale (asportazione di 4/5) con anastomosi digiunale	44.31.14 ↔	Bypass gastrico prossimale dopo sleeve resection, intervento di riconversione, per via laparoscopica
43.72.11 ↔	Gastrectomia parziale (asportazione di 2/3) con anastomosi ileale	44.31.15 ↔	Bypass gastrico prossimale dopo bendaggio gastrico, dopo intervento bariatrico preliminare, chirurgico a cielo aperto
43.72.21 ↔	Gastrectomia parziale (asportazione di 4/5) con anastomosi ileale	44.31.16 ↔	Bypass gastrico prossimale dopo bendaggio gastrico, dopo intervento bariatrico preliminare, per via laparoscopica
43.79 ↔	Gastrectomia parziale con anastomosi digiunale e ileale, altro	44.31.21 ↔	Bypass gastrico distale, chirurgico a cielo aperto
43.81 ↔	Gastrectomia parziale con trasposizione digiunale	44.31.22 ↔	Bypass gastrico distale, per via laparoscopica
43.89.00 ↔	Altra gastrectomia parziale, NAS	44.31.31 ↔	Omega-loop gastric bypass, chirurgico a cielo aperto
43.89.09 ↔	Altra gastrectomia parziale, altro	44.31.32 ↔	Omega-loop gastric bypass, per via laparoscopica
43.89.10 ↔	Resezione segmentaria dello stomaco	44.31.41 ↔	Bypass gastrico Roux-en-Y, chirurgico a cielo aperto
43.89.20 ↔	Diversione biliopancreatica dello stomaco secondo Scopinaro, chirurgica a cielo aperto	44.31.42 ↔	Bypass gastrico Roux-en-Y, per via laparoscopica
43.89.21 ↔	Diversione biliopancreatica dello stomaco secondo Scopinaro, per via laparoscopica	44.32 ‡↔	Gastrodigiunostomia percutanea [endoscopica]
43.89.30 ↔	Diversione biliopancreatica dello stomaco con switch duodenale [BPD-DS], chirurgica a cielo aperto	44.38 ↔	Gastroenterostomia laparoscopica
43.89.31 ↔	Diversione biliopancreatica dello stomaco con switch duodenale [BPD-DS], per via laparoscopica	44.39 ↔	Gastroenterostomia senza gastrectomia, altro
43.89.40 ↔	Sleeve resection, chirurgica a cielo aperto	44.40 ↔	Sutura di ulcera peptica, NAS
43.89.41 ↔	Sleeve resection, per via laparoscopica	44.41 ↔	Sutura di ulcera gastrica
43.89.42 ↔	Sleeve resection dopo bendaggio gastrico, chirurgica a cielo aperto	44.42 ↔	Sutura di ulcera duodenale
43.89.43 ↔	Sleeve resection dopo bendaggio gastrico, per via laparoscopica	44.43.00 ‡↔	Controllo endoscopico di sanguinamento gastrico o duodenale, NAS
43.89.44 ↔	Re-sleeve resection, chirurgica a cielo aperto	44.43.10 ‡↔	Sclerotizzazione endoscopica di varici del fondo
43.89.45 ↔	Re-sleeve resection, per via laparoscopica	44.43.20 ‡↔	Legatura endoscopica di varici del fondo
43.89.50 ↔	Switch duodenale a seguito di sleeve resection (intervento secondario), chirurgico a cielo aperto	44.43.99 ‡↔	Controllo endoscopico di sanguinamento gastrico o duodenale, altro
43.89.51 ↔	Switch duodenale a seguito di sleeve resection (intervento secondario), per via laparoscopica	44.44 ↔	Embolizzazione mediante catetere per sanguinamento gastrico o duodenale
43.89.61 ↔	Gastrectomia parziale con gastrogastrostomia	44.49.10 ↔	Sclerotizzazione di varici del fondo, chirurgica a cielo aperto
43.91 ↔	Gastrectomia totale con interposizione intestinale	44.49.11 ↔	Sclerotizzazione di varici del fondo, per via laparoscopica
43.92 ↔	Esofagoduodenostomia o esofagodigiunostomia con gastrectomia totale	44.49.20 ↔	Legatura di varici del fondo, chirurgica a cielo aperto
43.99.00 ↔	Altra gastrectomia totale, NAS	44.49.21 ↔	Legatura di varici del fondo, per via laparoscopica
		44.49.30 ↔	Transezione del fondo
		44.5X.00 ↔	Revisione di anastomosi gastrica, NAS
		44.5X.10 ↔	Revisione di anastomosi gastrica a seguito di intervento tipo Billroth I o II
		44.5X.21 ↔	Revisione di anastomosi gastrica a seguito di bypass gastrico o con interposizione intestinale, chirurgica a cielo aperto
		44.5X.22 ↔	Revisione di anastomosi gastrica a seguito di bypass gastrico o con interposizione intestinale, per via laparoscopica
		44.5X.33 ↔	Revisione di tasca a seguito di bypass gastrico senza nuova confezione, chirurgica a cielo aperto
		44.5X.34 ↔	Revisione di tasca a seguito di bypass gastrico senza nuova confezione, per via laparoscopica

44.5X.35 ↔	Revisione di tasca a seguito di bypass gastrico con nuova confezione, chirurgica a cielo aperto	44.96.15 †↔	Riparazione di catetere in seguito a posa di anello gastrico, senza intervento intraaddominale
44.5X.36 ↔	Revisione di tasca a seguito di bypass gastrico con nuova confezione, per via laparoscopica	44.96.16 ↔	Riparazione di catetere in seguito a posa di anello gastrico, con intervento intraaddominale, chirurgico a cielo aperto
44.5X.41 ↔	Revisione di diversione biliopancreatica [BPD], chirurgica a cielo aperto	44.96.17 ↔	Riparazione di catetere in seguito a posa di anello gastrico, con intervento intraaddominale, per via laparoscopica
44.5X.42 ↔	Revisione di diversione biliopancreatica [BPD], per via laparoscopica	44.96.18 ↔	Sostituzione di port in seguito a posa di anello gastrico
44.5X.43 ↔	Riconversione di diversione biliopancreatica [BPD], chirurgica a cielo aperto	44.96.99 ↔	Revisione di intervento riduttivo dello stomaco, altro
44.5X.44 ↔	Riconversione di diversione biliopancreatica (BPD), per via laparoscopica	44.97.00 ↔	Rimozione di dispositivo(i) riduttivo(i) gastrico(i), NAS
44.5X.51 ↔	Riconversione di bypass gastrico, chirurgica a cielo aperto	44.97.11 ↔	Rimozione di anello gastrico, chirurgica a cielo aperto
44.5X.52 ↔	Riconversione di bypass gastrico, per via laparoscopica	44.97.12 ↔	Rimozione di anello gastrico, per via laparoscopica
44.5X.99 ↔	Revisione di anastomosi gastrica, altro	44.97.99 ↔	Rimozione di dispositivo(i) riduttivo(i) gastrico(i), altro
44.61 ↔	Sutura di lacerazione dello stomaco	44.99.00 †↔	Altri interventi sullo stomaco, NAS
44.63.00 ↔	Chiusura di altra fistola gastrica, NAS	44.99.10 †↔	Dilatazione dello stomaco mediante dilatatori, per via endoscopica
44.63.10 †↔	Chiusura di altra fistola gastrica, per via endoscopica	44.99.11 ↔	Dilatazione dello stomaco mediante dilatatori, chirurgica a cielo aperto
44.63.11 ↔	Chiusura di altra fistola gastrica, chirurgica a cielo aperto	44.99.12 ↔	Dilatazione dello stomaco mediante dilatatori, per via laparoscopica
44.63.12 ↔	Chiusura di altra fistola gastrica, per via laparoscopica	44.99.20 †↔	Serranodo e clipping dello stomaco, per via endoscopica
44.63.99 ↔	Chiusura di altra fistola gastrica, altro	44.99.21 ↔	Serranodo e clipping dell'esofago, chirurgico a cielo aperto
44.64 ↔	Gastropessia	44.99.22 ↔	Serranodo e clipping dell'esofago, per via endoscopica
44.65.00 ↔	Esofagogastroplastica, NAS	44.99.50 †↔	Inserzione o sostituzione di una protesi non autoespandente nello stomaco, per via endoscopica
44.65.10 ↔	Esofagogastroplastica, Plastica del cardias, chirurgica a cielo aperto	44.99.51 ↔	Inserzione o sostituzione di una protesi non autoespandente nello stomaco, chirurgica a cielo aperto
44.65.20 ↔	Esofagogastroplastica, (Emi)funduplicatio, chirurgica a cielo aperto	44.99.52 ↔	Inserzione o sostituzione di una protesi non autoespandente nello stomaco, per via laparoscopica
44.65.99 ↔	Esofagogastroplastica, altro	44.99.60 †↔	Inserzione o sostituzione di una protesi autoespandente nello stomaco, per via endoscopica
44.66.00 ↔	Altri interventi per restaurare la funzione dello sfintere esofagogastrico, NAS	44.99.61 ↔	Inserzione o sostituzione di una protesi autoespandente nello stomaco, chirurgica a cielo aperto
44.66.11 ↔	Plastica iatale in corso di intervento bariatrico, chirurgica a cielo aperto	44.99.62 ↔	Inserzione o sostituzione di una protesi autoespandente nello stomaco, per via laparoscopica
44.66.99 ↔	Altri interventi per restaurare la funzione dello sfintere esofagogastrico, altro	44.99.70 †↔	Rimozione di protesi dallo stomaco, per via endoscopica
44.67.00 ↔	Interventi laparoscopici per restaurare la funzione dello sfintere esofagogastrico, NAS	44.99.71 ↔	Rimozione di protesi dallo stomaco, chirurgica a cielo aperto
44.67.10 ↔	Interventi laparoscopici per restaurare la funzione dello sfintere esofagogastrico, Plastica del cardias, per via laparoscopica	44.99.72 ↔	Rimozione di protesi dallo stomaco, per via laparoscopica
44.67.20 ↔	Interventi laparoscopici per restaurare la funzione dello sfintere esofagogastrico, (Emi)funduplicatio, per via laparoscopica	44.99.80 ↔	Impianto e sostituzione di pacemaker gastrico (incl. sonde)
44.67.99 ↔	Interventi laparoscopici per restaurare la funzione dello sfintere esofagogastrico, altro	44.99.81 ↔	Revisione senza sostituzione di pacemaker gastrico (incl. sonde)
44.68 ↔	Gastroplastica	44.99.90 †↔	Altri interventi endoscopici sullo stomaco
44.69 ↔	Altra riparazione dello stomaco, altro	44.99.91 ↔	Altri interventi sul piloro
44.91 ↔	Legatura a cielo aperto di varici gastriche	45.00 †↔	Incisione dell'intestino, NAS
44.92 ↔	Manipolazione intraoperatoria dello stomaco	45.04 †↔	Digiunostomia [endoscopica] percutanea [PEJ]
44.93 ↔	Inserzione di bolla gastrica (palloncino)	45.11 †↔	Endoscopia transaddominale dell'intestino tenue
44.94 ↔	Rimozione di bolla gastrica (palloncino)	45.12 †↔	Endoscopia dell'intestino tenue attraverso stoma artificiale
44.95.00 ↔	Interventi riduttivi dello stomaco, NAS	45.13.10 †↔	Esofagogastroduodenoscopia
44.95.09 ↔	Interventi riduttivi dello stomaco, altro	45.13.20 †↔	Endoscopia capsulare telemetrica dell'intestino tenue
44.95.11 ↔	Posa di anello gastrico, chirurgico a cielo aperto	45.13.30 †↔	Enteroscopia semplice
44.95.12 ↔	Posa di anello gastrico, per via laparoscopica	45.13.31 †↔	Enteroscopia con pallone
44.95.21 ↔	Gastroplastica verticale, chirurgica a cielo aperto	45.14 †↔	Biopsia chiusa [endoscopica] dell'intestino tenue
44.95.22 ↔	Gastroplastica verticale, per via laparoscopica	45.15 ↔	Biopsia a cielo aperto dell'intestino tenue
44.95.31 †↔	Gastrectomia verticale parziale, per via endoscopica	45.16 †↔	Esofagogastroduodenoscopia [EGD] con biopsia chiusa
44.96.00 ↔	Revisione di intervento riduttivo dello stomaco, NAS	45.17 †↔	Enteroscopia diagnostica (endoscopia del digiuno distale e dell'ileo)
44.96.11 ↔	Riposizionamento dell'anello in seguito a posa di anello gastrico, chirurgica a cielo aperto	45.21 †↔	Endoscopia transaddominale dell'intestino crasso
44.96.12 ↔	Riposizionamento dell'anello in seguito a posa di anello gastrico, per via laparoscopica		
44.96.13 ↔	Sostituzione dell'anello in seguito a posa di anello gastrico, chirurgica a cielo aperto		
44.96.14 ↔	Sostituzione dell'anello in seguito a posa di anello gastrico, per via laparoscopica		

45.22 ‡↔	Endoscopia dell'intestino crasso attraverso stoma artificiale	45.77.22 ↔	Emicolectomia sinistra allargata, per via laparoscopica
45.23 ‡↔	Colonscopia	45.78.11 ↔	Resezione segmentaria, chirurgica a cielo aperto
45.24 ‡↔	Sigmoidoscopia con endoscopio flessibile	45.78.12 ↔	Resezione segmentaria, per via laparoscopica
45.25 ‡↔	Biopsia chiusa [endoscopica] dell'intestino crasso	45.78.21 ↔	Resezione segmentaria multipla, per via endoscopica
45.26 ↔	Biopsia dell'intestino crasso a cielo aperto	45.78.22 ↔	Resezione segmentaria multipla, per via laparoscopica
45.28.10 ‡↔	Endoscopia capsulare telemetrica dell'intestino crasso	45.79 ↔	Asportazione parziale dell'intestino crasso, altro
45.28.20 ‡↔	Endomicroscopia laser endoscopica dell'intestino crasso	45.80 ↔	Colectomia totale, NAS
45.30.00 ‡↔	Asportazione o distruzione endoscopica di lesione del duodeno, NAS	45.81.11 ↔	Colectomia, chirurgica a cielo aperto
45.30.10 ‡↔	Resezione endoscopica della mucosa del duodeno	45.81.12 ↔	Colectomia, per via laparoscopica
45.30.11 ‡↔	Asportazione endoscopica di lesione del duodeno	45.82.11 ↔	Coloproctectomia, , chirurgica a cielo aperto
45.30.20 ‡↔	Distruzione endoscopica di lesione del duodeno, elettro-, termo- o criocoagulazione	45.82.12 ↔	Coloproctectomia, per via laparoscopica
45.30.29 ‡↔	Altra distruzione endoscopica di lesione del duodeno	45.89 ↔	Colectomia totale, altro
45.30.99 ‡↔	Asportazione o distruzione endoscopica di lesione del duodeno, altro	45.90 ↔	Anastomosi intestinale, NAS
45.35.11 ‡↔	Asportazione endoscopica di lesione dell'intestino tenue, eccetto duodeno	45.91 ↔	Anastomosi intestinale tenue-tenue
45.35.21 ‡↔	Distruzione endoscopica di lesione dell'intestino tenue, eccetto duodeno	45.92.11 ↔	Anastomosi tenue-retto con confezione di tasca (pouch)
45.41.00 ‡↔	Asportazione locale di lesione o tessuto dell'intestino crasso, NAS	45.92.12 ↔	Anastomosi tenue-retto senza confezione di tasca (pouch)
45.41.09 ‡↔	Asportazione locale di lesione o tessuto dell'intestino crasso, altro	45.93 ↔	Anastomosi intestinale tenue-crasso
45.41.11 ‡↔	Asportazione locale di lesione o tessuto dell'intestino crasso, per via endoscopica, senza ulteriori misure	45.94 ↔	Anastomosi intestinale crasso-crasso
45.41.12 ‡↔	Resezione endoscopica della mucosa dell'intestino crasso	45.95.11 ↔	Anastomosi tenue-ano con confezione di tasca
45.41.13 ‡↔	Resezione endoscopica sottomucosale dell'intestino crasso	45.95.12 ↔	Anastomosi tenue-ano senza confezione di tasca
45.41.14 ‡↔	Resezione endoscopica a tutto spessore dell'intestino crasso	45.95.21 ↔	Anastomosi crasso-ano
45.41.15 ‡↔	Polipectomia endoscopica dell'intestino crasso	45.96 ↔	Anastomosi crasso-retto
45.41.21 ↔	Asportazione locale di lesione o tessuto dell'intestino crasso, per via laparoscopica	45.97.11 ↔	Nuova confezione di anastomosi al piede d'ansa del tenue, chirurgica a cielo aperto
45.41.31 ↔	Asportazione locale di lesione o tessuto dell'intestino crasso, chirurgica a cielo aperto	45.97.12 ↔	Nuova confezione di anastomosi al piede d'ansa del tenue, per via laparoscopica
45.50 ↔	Isolamento di segmento intestinale, NAS	45.98.11 ↔	Revisione di anastomosi dell'intestino tenue
45.51 ↔	Isolamento di segmento dell'intestino tenue	45.98.12 ↔	Revisione di anastomosi dell'intestino crasso
45.52 ↔	Isolamento di segmento dell'intestino crasso	45.98.13 ↔	Revisione di anastomosi all'ano
45.61 ↔	Resezione segmentaria multipla dell'intestino tenue	45.99 ↔	Anastomosi intestinale, altro
45.62 ↔	Altra resezione parziale dell'intestino tenue	46.02 ↔	Resezione di segmento esteriorizzato dell'intestino tenue
45.63.00 ↔	Rimozione totale dell'intestino tenue, NAS	46.04 ↔	Resezione di segmento esteriorizzato dell'intestino crasso
45.63.99 ↔	Rimozione totale dell'intestino tenue, altro	46.10 ↔	Colostomia, NAS
45.70 ↔	Asportazione parziale dell'intestino crasso, NAS	46.12.11 ↔	Colostomia terminale, chirurgica a cielo aperto
45.72.11 ↔	Resezione ileocecale, chirurgica a cielo aperto	46.12.12 ↔	Colostomia terminale, per via laparoscopica
45.72.12 ↔	Resezione ileocecale, per via laparoscopica	46.15.11 ↔	Colostomia a doppia canna, chirurgica a cielo aperto
45.73.11 ↔	Emicolectomia destra, chirurgica a cielo aperto	46.15.12 ↔	Colostomia a doppia canna, per via laparoscopica
45.73.12 ↔	Emicolectomia destra, per via laparoscopica	46.19 ↔	Colostomia, altra
45.74.11 ↔	Resezione del colon trasverso, chirurgica a cielo aperto	46.20 ↔	Digiunostomia e ileostomia, NAS
45.74.12 ↔	Resezione del colon trasverso, per via laparoscopica	46.25.11 ↔	Digiunostomia e ileostomia terminale, chirurgica a cielo aperto
45.75.11 ↔	Emicolectomia sinistra, chirurgica a cielo aperto	46.25.12 ↔	Digiunostomia e ileostomia terminale, per via laparoscopica
45.75.12 ↔	Emicolectomia sinistra con sigmoidectomia, chirurgica a cielo aperto	46.26.11 ↔	Digiunostomia e ileostomia a doppia canna, chirurgica a cielo aperto
45.75.21 ↔	Emicolectomia sinistra con sigmoidectomia, per via laparoscopica	46.26.12 ↔	Digiunostomia e ileostomia a doppia canna, per via laparoscopica
45.76.00 ↔	Sigmoidectomia, NAS	46.29 ↔	Digiunostomia e ileostomia, altro
45.76.09 ↔	Sigmoidectomia, altro	46.2A ↔	Confezione di anastomosi secondo Bishop-Koop
45.76.11 ↔	Sigmoidectomia, chirurgica a cielo aperto	46.33 ↔	Confezione di duodenostomia
45.76.21 ↔	Sigmoidectomia, per via laparoscopica	46.39 ↔	Altra enterostomia, altro
45.77.11 ↔	Emicolectomia destra allargata, chirurgica a cielo aperto	46.40 ↔	Revisione di stoma intestinale, NAS
45.77.12 ↔	Emicolectomia destra allargata, per via laparoscopica	46.41.00 ↔	Revisione di stoma artificiale dell'intestino tenue, NAS
45.77.21 ↔	Emicolectomia sinistra allargata, chirurgica a cielo aperto	46.41.10 ↔	Allargamento o restringimento plastico di stoma artificiale dell'intestino tenue
		46.41.11 ↔	Neoconfezione di stoma artificiale dell'intestino tenue
		46.41.12 ↔	Asportazione della parte estroflessa di uno stoma artificiale dell'intestino tenue
		46.41.20 ↔	Conversione di stoma artificiale dell'intestino tenue in stoma continente
		46.41.99 ↔	Revisione di stoma artificiale dell'intestino tenue, altro
		46.42.00 ↔	Riparazione di ernia parastomale, NAS

46.42.09 ↔	Riparazione di ernia parastomale, altro	46.79.32 ↔	Enteroplastica trasversale seriale [STEP]
46.42.11 ↔	Riparazione di ernia parastomale, chirurgica a cielo aperto, senza impianto di membrane o reti	46.79.39 ↔	Altro allungamento dell'intestino
46.42.12 ↔	Riparazione di ernia parastomale, chirurgica a cielo aperto, con impianto di membrane o reti	46.79.40 ↔	Confezione di tasca, intestino tenue
46.42.21 ↔	Riparazione di ernia parastomale, per via laparoscopica, senza impianto di membrane o reti	46.79.41 ↔	Confezione di tasca, intestino crasso
46.42.22 ↔	Riparazione di ernia parastomale, per via laparoscopica, con impianto di membrane o reti	46.79.50 ↔	Revisione di tasca, intestino tenue
46.43.00 ↔	Altra revisione di stoma artificiale dell'intestino crasso, NAS	46.79.51 ↔	Revisione di tasca, intestino crasso
46.43.10 ↔	Allargamento o restringimento plastico di stoma artificiale dell'intestino crasso	46.80 ↔	Manipolazione intraaddominale dell'intestino, NAS
46.43.11 ↔	Neoconfezione di colostomia	46.81 ↔	Manipolazione intraaddominale dell'intestino tenue
46.43.12 ↔	Rimozione di parte estroflessa di stoma dell'intestino crasso	46.82 ↔	Manipolazione intraaddominale dell'intestino crasso
46.43.20 ↔	Conversione di stoma dell'intestino crasso in stoma continente	46.85.00 †↔	Dilatazione dell'intestino, NAS
46.43.99 ↔	Altra revisione di stoma artificiale dell'intestino crasso, altro	46.85.10 †↔	Dilatazione dell'intestino mediante dilatatori, per via endoscopica
46.51.00 ↔	Chiusura di stoma artificiale dell'intestino tenue, NAS	46.85.11 ↔	Dilatazione dell'intestino mediante dilatatori, chirurgica a cielo aperto
46.51.10 ↔	Chiusura di stoma a doppia canna dell'intestino tenue	46.85.12 ↔	Dilatazione dell'intestino mediante dilatatori, per via laparoscopica
46.51.20 ↔	Chiusura di stoma artificiale terminale dell'intestino tenue	46.85.20 †↔	Dilatazione dell'intestino tenue, per via endoscopica
46.51.99 ↔	Chiusura di stoma artificiale dell'intestino tenue, altro	46.85.21 ↔	Dilatazione dell'intestino tenue, chirurgica a cielo aperto
46.52.10 ↔	Chiusura di colostomia a doppia canna	46.85.22 ↔	Dilatazione dell'intestino tenue, per via laparoscopica
46.52.20 ↔	Chiusura di colostomia terminale	46.85.30 †↔	Dilatazione dell'intestino crasso, per via endoscopica
46.71 ↔	Sutura di lacerazione del duodeno	46.85.31 ↔	Dilatazione dell'intestino crasso, chirurgica a cielo aperto
46.72.00 †↔	Chiusura di fistola del duodeno, NAS	46.85.32 ↔	Dilatazione dell'intestino crasso, per via laparoscopica
46.72.10 †↔	Chiusura di fistola del duodeno, per via endoscopica	46.85.99 †↔	Dilatazione dell'intestino, altro
46.72.11 ↔	Chiusura di fistola del duodeno, chirurgica a cielo aperto	46.91 ↔	Miotomia del colon sigmoideo
46.72.12 ↔	Chiusura di fistola del duodeno, per via laparoscopica	46.92 ↔	Miotomia di altre parti del colon (escluso colon sigmoideo)
46.72.99 †↔	Chiusura di fistola del duodeno, altro	46.97.00 ↔	Trapianto intestinale, NAS
46.73 ↔	Sutura di lacerazione dell'intestino tenue eccetto il duodeno	46.97.10 ↔	Trapianto intestinale, Ritrapianto di intestino tenue nella stessa degenza ospedaliera
46.74.00 †↔	Chiusura di fistola dell'intestino tenue, eccetto il duodeno, NAS	46.97.99 ↔	Trapianto intestinale, altro
46.74.10 †↔	Chiusura di fistola dell'intestino tenue, eccetto il duodeno, per via endoscopica	46.99.00 †↔	Altri interventi sull'intestino, NAS
46.74.11 ↔	Chiusura di fistola dell'intestino tenue, eccetto il duodeno, chirurgica a cielo aperto	46.99.10 ↔	Decompressione dell'intestino
46.74.12 ↔	Chiusura di fistola dell'intestino tenue, eccetto il duodeno, per via laparoscopica	46.99.50 †↔	Inserzione o sostituzione di una protesi non autoespandente nell'intestino, per via endoscopica
46.74.99 †↔	Chiusura di fistola dell'intestino tenue, eccetto il duodeno, altro	46.99.51 ↔	Inserzione o sostituzione di una protesi non autoespandente nell'intestino, chirurgica a cielo aperto
46.75 ↔	Sutura di lacerazione dell'intestino crasso	46.99.52 ↔	Inserzione o sostituzione di una protesi non autoespandente nell'intestino, per via laparoscopica
46.76.00 †↔	Chiusura di fistola dell'intestino crasso, NAS	46.99.60 †↔	Inserzione o sostituzione di una protesi autoespandente nell'intestino, per via endoscopica
46.76.10 †↔	Chiusura di fistola dell'intestino crasso, per via endoscopica	46.99.61 ↔	Inserzione o sostituzione di una protesi autoespandente nell'intestino, chirurgica a cielo aperto
46.76.11 ↔	Chiusura di fistola dell'intestino crasso, chirurgica a cielo aperto	46.99.62 ↔	Inserzione o sostituzione di una protesi autoespandente nell'intestino, per via laparoscopica
46.76.12 ↔	Chiusura di fistola dell'intestino crasso, per via laparoscopica	46.99.63 †↔	Inserzione o sostituzione di una protesi tubolare autoespandente nell'intestino tenue, per via endoscopica
46.76.99 †↔	Chiusura di fistola dell'intestino crasso, altro	46.99.70 †↔	Rimozione di protesi dell'intestino, per via endoscopica
46.79.00 †↔	Altra riparazione dell'intestino, NAS	46.99.71 ↔	Rimozione di protesi dell'intestino, chirurgica a cielo aperto
46.79.10 ↔	Sutura di altra lesione intestinale	46.99.72 ↔	Rimozione di protesi dell'intestino, per via laparoscopica
46.79.20 †↔	Sutura di altra lesione intestinale, per via endoscopica	46.99.81 ↔	Sezione delle briglie di Ladd, chirurgica a cielo aperto
46.79.21 ↔	Sutura di altra lesione intestinale, chirurgica a cielo aperto	46.99.82 ↔	Sezione delle briglie di Ladd, per via laparoscopica
46.79.22 ↔	Sutura di altra lesione intestinale, per via laparoscopica	46.99.93 ↔	Chiusura di difetto mesenterico su ernia interna, chirurgica a cielo aperto
46.79.30 ↔	Plastica di allargamento e restringimento dell'intestino	46.99.94 ↔	Chiusura di difetto mesenterico su ernia interna, per via laparoscopica
46.79.31 ↔	Allungamento intestinale longitudinale secondo Bianchi	47.00 ↔	Appendicectomia, NAS
		47.01 ↔	Appendicectomia, per via laparoscopica
		47.02 ↔	Appendicectomia, chirurgica a cielo aperto
		47.09 ↔	Appendicectomia, altro
		47.10 ↔	Appendicectomia in corso di altro intervento, NAS

47.11 ↔	Appendicectomia incidentale, nel corso di laparoscopia per altre ragioni	48.72 ↔	Chiusura di proctostomia
47.12 ↔	Appendicectomia incidentale, nel corso di laparotomia per altre ragioni	48.73 ↔	Chiusura di altra fistola rettale
47.19 ↔	Appendicectomia in corso di altro intervento, altro	48.74 ↔	Retto-rettostomia
47.2 ↔	Drenaggio di ascesso appendicolare	48.75.00 ↔	Proctopessia addominale, NAS
47.9 ↔	Interventi sull'appendice, altro	48.75.09 ↔	Proctopessia addominale, altro
48.0 ↔	Proctotomia	48.75.11 ↔	Proctopessia addominale, chirurgica a cielo aperto
48.1 ↔	Proctostomia	48.75.21 ↔	Proctopessia addominale, per via laparoscopica
48.21 ↔	Proctosigmoidoscopia transaddominale	48.76.00 ↔	Altra proctopessia, NAS
48.22 ‡↔	Proctosigmoidoscopia attraverso stoma artificiale	48.76.10 ↔	Proctopessia mediante rettostomia posteriore
48.24 ‡↔	Biopsia chiusa [endoscopica] del retto	48.76.11 ↔	Resezione extraanale della mucosa secondo Rehn-Delorme
48.25 ↔	Biopsia a cielo aperto del retto	48.76.99 ↔	Altra proctopessia, altro
48.26 ↔	Biopsia di tessuti perirettali	48.81 ↔	Incisione di tessuto perirettale
48.31 ‡↔	Elettrocoagulazione radicale di lesione o tessuto del retto	48.82 ↔	Asportazione di tessuto perirettale
48.32 ‡↔	Altra elettrocoagulazione di lesione o tessuto del retto	48.92 ↔	Miomectomia anorettale
48.33 ‡↔	Distruzione di lesione o tessuto del retto mediante laser	48.93 ↔	Riparazione di fistola perirettale
48.34 ‡↔	Distruzione di lesione o tessuto del retto mediante criochirurgia	49.11 ↔	Fistulotomia anale
48.41 ↔	Resezione sottomucosa del retto (secondo Soave)	49.12 ↔	Fistulectomia anale
48.49 ↔	Resezione del retto con pull-through, altro	49.43 ↔	Cauterizzazione di emorroidi
48.50 ↔	Resezione del retto senza conservazione dello sfintere, NAS	49.44 ↔	Distruzione di emorroidi per crioterapia
48.51 ↔	Resezione del retto per via addominoperineale	49.45 ↔	Legatura di emorroidi
48.53 ↔	Resezione del retto per via addominosacrale, sacroperineale e perineale	49.46.00 ↔	Emorroidectomia, NAS
48.59 ↔	Resezione del retto senza conservazione dello sfintere, altro	49.46.10 ↔	Emorroidectomia, Emorroidopessia con stapler
48.65 ↔	Resezione del retto secondo Duhamel	49.46.11 ↔	Emorroidectomia, Legatura di arteria emorroidale
48.66.00 ↔	Resezione del retto con conservazione dello sfintere, NAS	49.46.12 ↔	Emorroidectomia con ricostruzione plastica
48.66.09 ↔	Resezione del retto con conservazione dello sfintere, altro	49.46.99 ↔	Emorroidectomia, altro
48.66.11 ↔	Resezione di anello e cilindro rettale, con anastomosi, chirurgica a cielo aperto	49.51 ↔	Sfinterotomia anale laterale sinistra
48.66.12 ↔	Resezione di anello e cilindro rettale, con enterostomia e chiusura a fondo cieco, chirurgica a cielo aperto	49.52 ↔	Sfinterotomia anale posteriore
48.66.13 ↔	Resezione di anello e cilindro rettale, con anastomosi, per via laparoscopica	49.59 ↔	Sfinterotomia anale, altro
48.66.14 ↔	Resezione di anello e cilindro rettale, con enterostomia e chiusura a fondo cieco, per via laparoscopica	49.6 ↔	Asportazione dell'ano
48.66.15 ↔	Resezione di anello e cilindro rettale, per via transanale	49.70 ↔	Riparazione dell'ano, NAS
48.66.21 ↔	Resezione anteriore del retto, con anastomosi, chirurgica a cielo aperto	49.71 ↔	Sutura di lacerazione dell'ano
48.66.22 ↔	Resezione anteriore del retto, con enterostomia e chiusura a fondo cieco, chirurgica a cielo aperto	49.72 ↔	Cerchiaggio anale
48.66.23 ↔	Resezione anteriore del retto, con anastomosi, per via laparoscopica	49.73.00 ↔	Chiusura di fistola anale, NAS
48.66.24 ↔	Resezione anteriore del retto, con enterostomia e chiusura a fondo cieco, per via laparoscopica	49.73.11 ↔	Chiusura di fistola anale con lembo mucoso
48.66.25 ↔	Resezione anteriore del retto, per via transanale	49.73.12 ↔	Chiusura di fistola anale con impianto
48.66.31 ↔	Resezione anteriore bassa del retto, con anastomosi, chirurgica a cielo aperto	49.73.99 ↔	Chiusura di fistola anale, altro
48.66.32 ↔	Resezione anteriore bassa del retto, con enterostomia e chiusura a fondo cieco, chirurgica a cielo aperto	49.74 ↔	Trasposizione del muscolo gracile per incontinenza anale
48.66.33 ↔	Resezione anteriore bassa del retto, con anastomosi, per via laparoscopica	49.75 ↔	Impianto o revisione di sfintere anale artificiale
48.66.34 ↔	Resezione anteriore bassa del retto, con enterostomia e chiusura a fondo cieco, per via laparoscopica	49.76 ↔	Asportazione di sfintere anale artificiale
48.66.35 ↔	Resezione anteriore bassa del retto, con anastomosi, per via transanale	49.77.11 ↔	Anoproctoplastica, chirurgica a cielo aperto
48.69 ↔	Altra resezione del retto, altro	49.77.12 ↔	Anoproctoplastica, per via perineale
48.71 ↔	Sutura di lacerazione del retto	49.77.13 ↔	Anoproctoplastica, per via laparoscopica
		49.78.00 ↔	Riparazione di agenesia e atresia anorettale congenita, NAS
		49.78.09 ↔	Riparazione di agenesia e atresia anorettale congenita, altro
		49.78.11 ↔	Anorettoplastica anteriore, chirurgica a cielo aperto e per via perineale
		49.78.12 ↔	Anorettoplastica posteriore sagittale [PSARP], chirurgica a cielo aperto e per via perineale
		49.78.13 ↔	Anorettoplastica posteriore sagittale [PSARP] con chiusura di fistola con il tratto urogenitale, chirurgica a cielo aperto e per via perineale
		49.78.14 ↔	Anorettoplastica posteriore sagittale [PSARP] con correzione di malformazione della vagina, chirurgica a cielo aperto e per via perineale
		49.78.21 ↔	Pull-through addominoperineale o sacroaddominoperineale per agenesia e atresia anorettale congenita
		49.78.31 ↔	Riparazione dell'ano per agenesia e atresia anorettale congenita, per via perineale
		49.79 ↔	Riparazione dell'ano, altro
		50.0 ↔	Epatotomia
		50.11.00 ‡↔	Biopsia chiusa [agobiopsia] del fegato, NAS
		50.11.09 ‡↔	Biopsia chiusa [agobiopsia] del fegato, altro
		50.11.11 ‡↔	Agobiopsia del fegato, percutanea
		50.11.12 ‡↔	Agoaspirato con guida ecografica del fegato
		50.12.00 ↔	Biopsia a cielo aperto del fegato, NAS
		50.12.09 ↔	Biopsia a cielo aperto del fegato, altro

50.12.11 ↔	Biopsia del fegato, mediante escissione, chirurgica a cielo aperto	50.29 †↔	Asportazione o distruzione locale di tessuti o lesioni del fegato ed epatectomia parziale, altro
50.12.12 ↔	Biopsia del fegato, mediante agobiopsia, chirurgica a cielo aperto	50.2A.11 ↔	Resezione di cisti epatica, chirurgica a cielo aperto
50.13.00 †↔	Biopsia transgiugulare del fegato	50.2A.12 ↔	Resezione di cisti epatica, per via laparoscopica
50.13.10 †↔	Biopsia transvenosa o transarteriosa [agobiopsia] del fegato	50.2A.21 ↔	Bisegmentectomia sinistra, chirurgica a cielo aperto
50.13.99 †↔	Biopsia transgiugulare del fegato, altro	50.2A.22 ↔	Bisegmentectomia sinistra, per via laparoscopica
50.14 ↔	Biopsia laparoscopica del fegato	50.2A.23 ↔	Emiepatectomia sinistra, chirurgica a cielo aperto
50.20 †↔	Asportazione o distruzione locale di tessuti o lesioni del fegato ed epatectomia parziale, NAS	50.2A.24 ↔	Emiepatectomia sinistra, per via laparoscopica
50.21.11 ↔	Fenestrazione di una o più cisti epatiche, chirurgica a cielo aperto	50.2A.25 ↔	Emiepatectomia sinistra allargata, chirurgica a cielo aperto
50.21.12 ↔	Fenestrazione di una o più cisti epatiche, per via laparoscopica	50.2A.26 ↔	Emiepatectomia sinistra allargata, per via laparoscopica
50.23.11 ↔	Asportazione locale di 1-2 lesioni epatiche, di diametro inferiore a 4 cm ciascuna, chirurgica a cielo aperto	50.2A.27 ↔	Emiepatectomia destra, chirurgica a cielo aperto
50.23.12 ↔	Asportazione locale di 1-2 lesioni epatiche, almeno una di diametro superiore a 4 cm, chirurgica a cielo aperto	50.2A.28 ↔	Emiepatectomia destra, per via laparoscopica
50.23.13 ↔	Asportazione locale di 3 e più lesioni epatiche, chirurgica a cielo aperto	50.2A.2A ↔	Emiepatectomia destra allargata, chirurgica a cielo aperto
50.25.11 ↔	Asportazione locale di 1-2 lesioni epatiche, di diametro inferiore a 4 cm ciascuna, per via laparoscopica	50.2A.2B ↔	Emiepatectomia destra allargata, per via laparoscopica
50.25.12 ↔	Asportazione locale di 1-2 lesioni epatiche, almeno una di diametro superiore a 4 cm, per via laparoscopica	50.2A.2C ↔	Altra resezione di più segmenti adiacenti, chirurgica a cielo aperto
50.25.13 ↔	Asportazione locale di 3 e più lesioni epatiche, per via laparoscopica	50.2A.2D ↔	Altra resezione di più segmenti adiacenti, per via laparoscopica
50.27.11 ↔	Distruzione locale di lesione o tessuto del fegato, mediante iniezione di alcol, chirurgica a cielo aperto	50.2B.11 ↔	Transezione del fegato e legatura di rami della vena porta, ALPPS, prima fase, chirurgica a cielo aperto
50.27.12 ↔	Distruzione locale di lesione o tessuto del fegato, mediante termoterapia indotta da corrente ad alta frequenza, chirurgica a cielo aperto	50.2B.12 ↔	Transezione del fegato e legatura di rami della vena porta, ALPPS, prima fase, per via laparoscopica
50.27.13 ↔	Distruzione locale di lesione o tessuto del fegato, mediante crioterapia, chirurgica a cielo aperto	50.2C.11 ↔	Bisegmentectomia sinistra per trapianto da vivente, chirurgica a cielo aperto
50.27.14 ↔	Distruzione locale di lesione o tessuto del fegato, mediante laser, chirurgica a cielo aperto	50.2C.12 ↔	Bisegmentectomia sinistra per trapianto da vivente, per via laparoscopica
50.27.15 ↔	Distruzione locale di lesione o tessuto del fegato, mediante elettroporazione irreversibile, chirurgica a cielo aperto	50.2C.13 ↔	Emiepatectomia sinistra per trapianto da vivente, chirurgica a cielo aperto
50.27.19 ↔	Distruzione locale di lesione o tessuto del fegato, chirurgica a cielo aperto, altro	50.2C.14 ↔	Emiepatectomia sinistra per trapianto da vivente, per via laparoscopica
50.27.21 ↔	Distruzione locale di lesione o tessuto del fegato, mediante iniezione di alcol, per via laparoscopica	50.2C.15 ↔	Emiepatectomia destra per trapianto da vivente, chirurgica a cielo aperto
50.27.22 ↔	Distruzione locale di lesione o tessuto del fegato, mediante termoterapia, per via laparoscopica	50.2C.16 ↔	Emiepatectomia destra per trapianto da vivente, per via laparoscopica
50.27.23 ↔	Distruzione locale di lesione o tessuto del fegato, mediante crioterapia, per via laparoscopica	50.50 ↔	Trapianto del fegato, NAS
50.27.24 ↔	Distruzione locale di lesione o tessuto del fegato, mediante laser, per via laparoscopica	50.52 ↔	Trapianto del fegato, organo intero
50.27.25 ↔	Distruzione locale di lesione o tessuto del fegato, mediante elettroporazione irreversibile, per via laparoscopica	50.53 ↔	Trapianto del fegato, fegato split
50.27.29 ↔	Distruzione locale di lesione o tessuto del fegato, per via laparoscopica, altro	50.59 ↔	Trapianto del fegato, altro
50.27.31 †↔	Distruzione locale di lesione o tessuto del fegato, mediante iniezione di alcol, percutanea	50.62 ↔	Chiusura di lacerazione del fegato e riparazione, mediante sutura
50.27.32 †↔	Distruzione locale di lesione o tessuto del fegato, mediante termoterapia, percutanea	50.63 ↔	Chiusura di lacerazione del fegato e riparazione, mediante tamponamento
50.27.33 †↔	Distruzione locale di lesione o tessuto del fegato, mediante crioterapia, percutanea	50.69 ↔	Riparazione del fegato, altro
50.27.34 †↔	Distruzione locale di lesione o tessuto del fegato, mediante laser, percutanea	50.71 ↔	Epatectomia totale su donatore vivente, chirurgica a cielo aperto
50.27.35 †↔	Distruzione locale di lesione o tessuto del fegato, mediante elettroporazione irreversibile, percutanea	50.92 †↔	Assistenza epatica extracorporea
50.27.39 †↔	Distruzione locale di lesione o tessuto del fegato, percutanea, altro	50.95 †↔	Impianto di marcatore o tracciante a fini di localizzazione o di guida di intervento terapeutico sul fegato, percutaneo
		50.96 †↔	Drenaggio di ascesso epatico, percutaneo
		50.99.10 ↔	Impianto e sostituzione di sistema di cateterismo permanente in arteria epatica e vena porta
		50.99.11 ↔	Rimozione di sistema di cateterismo permanente in arteria epatica e vena porta
		51.02 ↔	Colecistostomia con trequarti
		51.03 ↔	Altra colecistostomia
		51.04 ↔	Altra colecistotomia
		51.10 †↔	Colangiopancreatografia retrograda endoscopica [ERCP]
		51.11 †↔	Colangiografia retrograda endoscopica [ERC]
		51.12 †↔	Biopsia percutanea della colecisti e dei dotti biliari
		51.13 ↔	Biopsia a cielo aperto della colecisti e dei dotti biliari
		51.14 †↔	Altra biopsia chiusa [endoscopica] del tratto biliare o dello sfintere di Oddi
		51.16.00 †↔	Endoscopia percutanea delle vie biliari, NAS
		51.16.10 †↔	Endoscopia percutanea-transepatica delle vie biliari
		51.16.99 †↔	Endoscopia percutanea delle vie biliari, altro

51.21 ↔	Altra colecistectomia parziale	51.69 ↔	Asportazione di altro dotto biliare
51.22.00 ↔	Colecistectomia, NAS	51.71 ↔	Sutura semplice del coledoco
51.22.10 ↔	Colecistectomia senza revisione chirurgica dei dotti biliari	51.72 ↔	Coledocoplastica
51.22.11 ↔	Colecistectomia con revisione chirurgica dei dotti biliari	51.79 ↔	Riparazione del dotto cistico e dei dotti epatici
51.22.12 ↔	Colecistectomia allargata	51.81 ↔	Dilatazione dello sfintere di Oddi
51.22.99 ↔	Colecistectomia, altro	51.82 ‡↔	Sfinterotomia pancreatica
51.23 ↔	Colecistectomia laparoscopica	51.83 ↔	Sfinteroplastica pancreatica
51.24 ↔	Colecistectomia laparoscopica parziale	51.84 ‡↔	Dilatazione endoscopica dell'ampolla e di dotto biliare
51.31 ↔	Anastomosi fra colecisti e dotti epatici	51.85 ‡↔	Sfinterotomia e papillotomia endoscopica
51.32 ↔	Anastomosi fra colecisti e intestino	51.86 ‡↔	Inserzione endoscopica di sonda per drenaggio nasobiliare
51.33 ↔	Anastomosi fra colecisti e pancreas	51.87.00 ‡↔	Inserzione endoscopica di sonda (stent) nel dotto biliare, NAS
51.34 ↔	Anastomosi fra colecisti e stomaco	51.87.09 ‡↔	Inserzione o sostituzione endoscopica di stent nel dotto biliare, altro
51.35 ↔	Altra anastomosi della colecisti	51.87.10 ‡↔	Inserzione o sostituzione endoscopica di stent non autoespandenti nel dotto biliare, 1 stent
51.36 ↔	Coledocoenterostomia	51.87.13 ‡↔	Inserzione o sostituzione endoscopica di stent non autoespandenti nel dotto biliare, 2 e più stent
51.37 ↔	Anastomosi fra dotto epatico e tratto gastrointestinale	51.87.23 ‡↔	Inserzione o sostituzione endoscopica di stent nudi autoespandenti nel dotto biliare, 1 stent
51.39 ↔	Altra anastomosi di dotti biliari	51.87.24 ‡↔	Inserzione o sostituzione endoscopica di stent nudi autoespandenti nel dotto biliare, 2 stent
51.41.00 ↔	Incisione del coledoco con rimozione di calcoli, NAS	51.87.25 ‡↔	Inserzione o sostituzione endoscopica di stent nudi autoespandenti nel dotto biliare, 3 stent
51.41.09 ↔	Incisione del coledoco con rimozione di calcoli, altro	51.87.26 ‡↔	Inserzione o sostituzione endoscopica di stent nudi autoespandenti nel dotto biliare, 4 stent
51.41.11 ↔	Incisione del coledoco con rimozione di calcoli, chirurgica a cielo aperto	51.87.27 ‡↔	Inserzione o sostituzione endoscopica di stent nudi autoespandenti nel dotto biliare, 5 stent
51.41.21 ↔	Incisione del coledoco con rimozione di calcoli, per via laparoscopica	51.87.28 ‡↔	Inserzione o sostituzione endoscopica di stent nudi autoespandenti nel dotto biliare, 6 e più stent
51.42.00 ↔	Incisione del coledoco con rimozione di altra occlusione, NAS	51.87.30 ‡↔	Inserzione o sostituzione endoscopica di stent rivestiti autoespandenti nel dotto biliare, 1 stent
51.42.09 ↔	Incisione del coledoco con rimozione di altra occlusione, altro	51.87.31 ‡↔	Inserzione o sostituzione endoscopica di stent rivestiti autoespandenti nel dotto biliare, 2 stent
51.42.11 ↔	Incisione del coledoco con rimozione di altra occlusione, chirurgica a cielo aperto	51.87.33 ‡↔	Inserzione o sostituzione endoscopica di stent rivestiti autoespandenti nel dotto biliare, 3 stent
51.42.21 ↔	Incisione del coledoco con rimozione di altra occlusione, per via laparoscopica	51.87.34 ‡↔	Inserzione o sostituzione endoscopica di stent rivestiti autoespandenti nel dotto biliare, 4 stent
51.43 ↔	Posizionamento di sonda coledocoepatica per decompressione	51.87.35 ‡↔	Inserzione o sostituzione endoscopica di stent rivestiti autoespandenti nel dotto biliare, 5 stent
51.44.00 ↔	Incisione del dotto cistico e dei dotti epatici per rimozione di calcoli, NAS	51.87.36 ‡↔	Inserzione o sostituzione endoscopica di stent rivestiti autoespandenti nel dotto biliare, 6 e più stent
51.44.09 ↔	Incisione del dotto cistico e dei dotti epatici per rimozione di calcoli, altro	51.88 ‡↔	Rimozione endoscopica di calcoli di vie biliari
51.44.11 ↔	Incisione del dotto cistico e dei dotti epatici per rimozione di calcoli, chirurgica a cielo aperto	51.89 ↔	Altri interventi sullo sfintere di Oddi
51.44.21 ↔	Incisione del dotto cistico e dei dotti epatici per rimozione di calcoli, per via laparoscopica	51.91 ↔	Riparazione di lacerazione della colecisti
51.49.00 ↔	Incisione del dotto cistico e dei dotti epatici per rimozione di occlusione, NAS	51.92 ↔	Chiusura di colecistostomia
51.49.09 ↔	Incisione del dotto cistico e dei dotti epatici per rimozione di occlusione, altro	51.93 ↔	Chiusura di altra fistola biliare
51.49.11 ↔	Incisione del dotto cistico e dei dotti epatici per rimozione di occlusione, chirurgica a cielo aperto	51.94 ↔	Revisione di anastomosi delle vie biliari
51.49.21 ↔	Incisione del dotto cistico e dei dotti epatici per rimozione di occlusione, per via laparoscopica	51.95.00 ‡↔	Rimozione di endoprotesi dal dotto biliare, NAS
51.61 ↔	Asportazione del dotto cistico residuo	51.95.10 ‡↔	Rimozione di endoprotesi dal dotto biliare, per via endoscopica
51.62 ↔	Asportazione dell'ampolla di Vater (con reimpianto del coledoco)	51.95.11 ‡↔	Rimozione di endoprotesi dal dotto biliare, percutanea-transepatica
51.63 ↔	Altra asportazione del coledoco	51.95.20 ↔	Rimozione di endoprotesi dal dotto biliare, chirurgica a cielo aperto
51.64.00 ‡↔	Asportazione o distruzione endoscopica di lesione o tessuto dei dotti biliari e dello sfintere di Oddi, NAS	51.95.21 ↔	Rimozione di endoprotesi dal dotto biliare, per via laparoscopica
51.64.10 ‡↔	Asportazione o distruzione endoscopica di lesione o tessuto dei dotti biliari e dello sfintere di Oddi, elettro-, termo- e crioblazione	51.95.99 ‡↔	Rimozione di endoprotesi dal dotto biliare, altro
51.64.11 ‡↔	Asportazione o distruzione endoscopica di lesione o tessuto dei dotti biliari e dello sfintere di Oddi, Terapia fotodinamica	51.97 ‡↔	Estrazione percutanea (transepatica) di calcoli dalle vie biliari
51.64.12 ‡↔	Asportazione o distruzione endoscopica di lesione o tessuto dei dotti biliari e dello sfintere di Oddi, mediante laser	51.98.10 ‡↔	Altri interventi percutanei sulle vie biliari, Incisione percutanea delle vie biliari
51.64.19 ‡↔	Asportazione o distruzione endoscopica di lesione o tessuto dei dotti biliari e dello sfintere di Oddi, altra procedura	51.98.12 ‡↔	Altri interventi percutanei sulle vie biliari, Inserzione percutanea-transepatica di drenaggio nel dotto biliare
51.64.99 ‡↔	Asportazione o distruzione endoscopica di lesione o tessuto dei dotti biliari e dello sfintere di Oddi, altro	51.99.90 ‡↔	Altri interventi endoscopici sulle vie biliari
		51.99.91 ‡↔	Altra riparazione delle vie biliari
		51.99.99 ‡↔	Altri interventi sulle vie biliari, altro

51.9A.00 ‡↔	Inserzione o sostituzione di stent nel dotto biliare, NAS	51.9A.63 ↔	Inserzione o sostituzione di stent rivestiti autoespandenti nel dotto biliare per via laparoscopica, 3 stent
51.9A.09 ‡↔	Inserzione o sostituzione di stent nel dotto biliare, altro	51.9A.64 ↔	Inserzione o sostituzione di stent rivestiti autoespandenti nel dotto biliare per via laparoscopica, 4 stent
51.9A.11 ‡↔	Inserzione o sostituzione percutanea-transeptica di stent non autoespandenti nel dotto biliare, 1 stent	51.9A.65 ↔	Inserzione o sostituzione di stent rivestiti autoespandenti nel dotto biliare per via laparoscopica, 5 stent
51.9A.12 ‡↔	Inserzione o sostituzione percutanea-transeptica di stent non autoespandenti nel dotto biliare, 2 e più stent	51.9A.66 ↔	Inserzione o sostituzione di stent rivestiti autoespandenti nel dotto biliare per via laparoscopica, 6 e più stent
51.9A.21 ‡↔	Inserzione o sostituzione percutanea-transeptica di stent nudi autoespandenti nel dotto biliare, 1 stent	51.9A.71 ↔	Inserzione o sostituzione, chirurgica a cielo aperto, di stent non autoespandenti nel dotto biliare, 1 stent
51.9A.22 ‡↔	Inserzione o sostituzione percutanea-transeptica di stent nudi autoespandenti nel dotto biliare, 2 stent	51.9A.72 ↔	Inserzione o sostituzione, chirurgica a cielo aperto, di stent non autoespandenti nel dotto biliare, 2 e più stent
51.9A.23 ‡↔	Inserzione o sostituzione percutanea-transeptica di stent nudi autoespandenti nel dotto biliare, 3 stent	51.9A.81 ↔	Inserzione o sostituzione, chirurgica a cielo aperto, di stent nudi autoespandenti nel dotto biliare, 1 stent
51.9A.24 ‡↔	Inserzione o sostituzione percutanea-transeptica di stent nudi autoespandenti nel dotto biliare, 4 stent	51.9A.82 ↔	Inserzione o sostituzione, chirurgica a cielo aperto, di stent nudi autoespandenti nel dotto biliare, 2 stent
51.9A.25 ‡↔	Inserzione o sostituzione percutanea-transeptica di stent nudi autoespandenti nel dotto biliare, 5 stent	51.9A.83 ↔	Inserzione o sostituzione, chirurgica a cielo aperto, di stent nudi autoespandenti nel dotto biliare, 3 stent
51.9A.26 ‡↔	Inserzione o sostituzione percutanea-transeptica di stent nudi autoespandenti nel dotto biliare, 6 e più stent	51.9A.84 ↔	Inserzione o sostituzione, chirurgica a cielo aperto, di stent nudi autoespandenti nel dotto biliare, 4 stent
51.9A.31 ‡↔	Inserzione o sostituzione percutanea-transeptica di stent rivestiti autoespandenti nel dotto biliare, 1 stent	51.9A.85 ↔	Inserzione o sostituzione, chirurgica a cielo aperto, di stent nudi autoespandenti nel dotto biliare, 5 stent
51.9A.32 ‡↔	Inserzione o sostituzione percutanea-transeptica di stent rivestiti autoespandenti nel dotto biliare, 2 stent	51.9A.86 ↔	Inserzione o sostituzione, chirurgica a cielo aperto, di stent nudi autoespandenti nel dotto biliare, 6 e più stent
51.9A.33 ‡↔	Inserzione o sostituzione percutanea-transeptica di stent rivestiti autoespandenti nel dotto biliare, 3 stent	51.9A.A1 ↔	Inserzione o sostituzione, chirurgica a cielo aperto, di stent rivestiti autoespandenti nel dotto biliare, 1 stent
51.9A.34 ‡↔	Inserzione o sostituzione percutanea-transeptica di stent rivestiti autoespandenti nel dotto biliare, 4 stent	51.9A.A2 ↔	Inserzione o sostituzione, chirurgica a cielo aperto, di stent rivestiti autoespandenti nel dotto biliare, 2 stent
51.9A.35 ‡↔	Inserzione o sostituzione percutanea-transeptica di stent rivestiti autoespandenti nel dotto biliare, 5 stent	51.9A.A3 ↔	Inserzione o sostituzione, chirurgica a cielo aperto, di stent rivestiti autoespandenti nel dotto biliare, 3 stent
51.9A.36 ‡↔	Inserzione o sostituzione percutanea-transeptica di stent rivestiti autoespandenti nel dotto biliare, 6 e più stent	51.9A.A4 ↔	Inserzione o sostituzione, chirurgica a cielo aperto, di stent rivestiti autoespandenti nel dotto biliare, 4 stent
51.9A.41 ↔	Inserzione o sostituzione di stent non autoespandenti nel dotto biliare per via laparoscopica, 1 stent	51.9A.A5 ↔	Inserzione o sostituzione, chirurgica a cielo aperto, di stent rivestiti autoespandenti nel dotto biliare, 5 stent
51.9A.42 ↔	Inserzione o sostituzione di stent non autoespandenti nel dotto biliare per via laparoscopica, 2 e più stent	51.9A.A6 ↔	Inserzione o sostituzione, chirurgica a cielo aperto, di stent rivestiti autoespandenti nel dotto biliare, 6 e più stent
51.9A.51 ↔	Inserzione o sostituzione di stent nudi autoespandenti nel dotto biliare per via laparoscopica, 1 stent	52.01.00 ‡↔	Drenaggio di cisti pancreatiche mediante catetere, NAS
51.9A.52 ↔	Inserzione o sostituzione di stent nudi autoespandenti nel dotto biliare per via laparoscopica, 2 stent	52.01.11 ‡↔	Drenaggio transgastrico di cisti pancreatiche, per via endoscopica
51.9A.53 ↔	Inserzione o sostituzione di stent nudi autoespandenti nel dotto biliare per via laparoscopica, 3 stent	52.01.12 ↔	Drenaggio transgastrico di cisti pancreatiche, chirurgico a cielo aperto
51.9A.54 ↔	Inserzione o sostituzione di stent nudi autoespandenti nel dotto biliare per via laparoscopica, 4 stent	52.01.13 ↔	Drenaggio transgastrico di cisti pancreatiche, per via laparoscopica
51.9A.55 ↔	Inserzione o sostituzione di stent nudi autoespandenti nel dotto biliare per via laparoscopica, 5 stent	52.01.21 ‡↔	Drenaggio transduodenale di cisti pancreatiche, per via endoscopica
51.9A.56 ↔	Inserzione o sostituzione di stent nudi autoespandenti nel dotto biliare per via laparoscopica, 6 e più stent	52.01.22 ↔	Drenaggio transduodenale di cisti pancreatiche, chirurgico a cielo aperto
51.9A.61 ↔	Inserzione o sostituzione di stent rivestiti autoespandenti nel dotto biliare per via laparoscopica, 1 stent	52.01.23 ↔	Drenaggio transduodenale di cisti pancreatiche, per via laparoscopica
51.9A.62 ↔	Inserzione o sostituzione di stent rivestiti autoespandenti nel dotto biliare per via laparoscopica, 2 stent	52.01.99 ‡↔	Drenaggio di cisti pancreatiche mediante catetere, altro
		52.09.00 ↔	Altra pancreatotomia, NAS
		52.09.10 ↔	Altra pancreatotomia, Incisione del pancreas
		52.09.11 ↔	Altra pancreatotomia, Incisione del dotto pancreatico
		52.09.21 ‡↔	Puntura transgastrica di (pseudo)cisti pancreatiche, per via endosonografica



52.09.22 ‡↔	Puntura transduodenale di (pseudo)cisti pancreatica, per via endosonografica	52.95.50 ↔	Inserzione o sostituzione di uno stent (protesi) autoespandente nel dotto pancreatico, chirurgica a cielo aperto
52.09.99 ↔	Altra pancreatotomia, altro	52.95.51 ↔	Inserzione o sostituzione di uno stent (protesi) autoespandente nel dotto pancreatico, per via laparoscopica
52.12 ↔	Biopsia a cielo aperto del pancreas	52.95.60 ↔	Ricostruzione plastica del dotto pancreatico, per via laparoscopica
52.13 ‡↔	Pancreatografia retrograda endoscopica [ERP]	52.95.70 ↔	Ricostruzione plastica del pancreas
52.14 ‡↔	Biopsia chiusa [endoscopica] del dotto pancreatico	52.95.90 ↔	Altri interventi per via endoscopica sul pancreas
52.21 ‡↔	Asportazione o distruzione endoscopica di lesione o tessuto del dotto pancreatico	52.96 ↔	Anastomosi del pancreas
52.22.00 ↔	Altra asportazione o distruzione di lesione o di tessuto del pancreas o del dotto pancreatico, NAS	52.97 ‡↔	Inserzione endoscopica di sonda per drenaggio naso-pancreatico
52.22.11 ‡↔	Necrosectomia transgastrica, per via endoscopica	52.98 ‡↔	Dilatazione endoscopica del dotto pancreatico
52.22.12 ‡↔	Necrosectomia transduodenale, per via endoscopica	52.99.00 ↔	Altri interventi a cielo aperto sul pancreas, NAS
52.22.99 ↔	Altra asportazione o distruzione di lesione o di tessuto del pancreas o del dotto pancreatico, altro	52.99.10 ↔	Altri interventi a cielo aperto sul pancreas, Dilatazione del dotto pancreatico
52.3 ↔	Marsupializzazione di cisti pancreatica	52.99.20 ↔	Altri interventi a cielo aperto sul pancreas, Ricostruzione plastica del dotto pancreatico
52.4 ↔	Drenaggio interno di cisti pancreatica	52.99.99 ↔	Altri interventi a cielo aperto sul pancreas, NAS
52.50 ↔	Pancreatectomia parziale, NAS	53.00 ↔	Riparazione di ernia inguinale, NAS
52.51.10 ↔	Pancreatectomia prossimale, con conservazione del piloro	53.06.11 ↔	Riparazione di ernia inguinale, chirurgica a cielo aperto, senza impianto di membrane o reti
52.51.20 ↔	Pancreatectomia prossimale, con conservazione del duodeno	53.06.21 ↔	Riparazione di ernia inguinale, chirurgica a cielo aperto, con impianto di membrane e reti
52.51.31 ↔	Resezione pancreaticoduodenale con gastrectomia parziale	53.07.11 ↔	Riparazione di ernia inguinale, per via laparoscopica, senza impianto di membrane o reti
52.52.11 ↔	Pancreatectomia distale, chirurgica a cielo aperto	53.07.21 ↔	Riparazione di ernia inguinale, per via laparoscopica, con impianto di membrane e reti
52.52.12 ↔	Pancreatectomia distale, per via laparoscopica	53.09 ↔	Riparazione di ernia inguinale, altro
52.54 ↔	Resezione segmentale del corpo del pancreas	53.20 ↔	Riparazione di ernia crurale, NAS
52.59 ↔	Pancreatectomia parziale, altro	53.22.11 ↔	Riparazione di ernia crurale, chirurgica a cielo aperto, senza impianto di membrane o reti
52.60 ↔	Pancreatectomia totale, NAS	53.22.21 ↔	Riparazione di ernia crurale, chirurgica a cielo aperto, con impianto di membrane e reti
52.61 ↔	Pancreatectomia totale con gastrectomia parziale	53.23.11 ↔	Riparazione di ernia crurale, per via laparoscopica, senza impianto di membrane o reti
52.62 ↔	Pancreatectomia totale, con conservazione del piloro	53.23.21 ↔	Riparazione di ernia crurale, per via laparoscopica, con impianto di membrane e reti
52.63 ↔	Pancreatectomia totale, con conservazione del duodeno	53.29 ↔	Riparazione di ernia crurale, altro
52.69 ↔	Pancreatectomia totale, altro	53.40 ↔	Riparazione di ernia ombelicale, NAS
52.82 ↔	Trapianto omologo di pancreas	53.42.11 ↔	Riparazione di ernia ombelicale, chirurgica a cielo aperto, senza impianto di membrane o reti
52.83.00 ↔	Trapianto eterologo di pancreas, NAS	53.42.21 ↔	Riparazione di ernia ombelicale, chirurgica a cielo aperto, con impianto di membrane e reti
52.83.10 ↔	Trapianto eterologo di pancreas, Ritrapianto di segmento pancreatico nella stessa degenza ospedaliera	53.43.11 ↔	Riparazione di ernia ombelicale, per via laparoscopica, senza impianto di membrane o reti
52.83.11 ↔	Trapianto eterologo di pancreas, Ritrapianto del pancreas nella stessa degenza ospedaliera	53.43.21 ↔	Riparazione di ernia ombelicale, per via laparoscopica, con impianto di membrane e reti
52.83.99 ↔	Trapianto eterologo di pancreas, altro	53.49 ↔	Riparazione di ernia ombelicale, altro
52.84 ↔	Autotrapianto di cellule del Langerhans	53.51.00 ↔	Riparazione di ernia da incisione, senza impianto di membrane o reti, NAS
52.85 ↔	Allotrapianto di cellule del Langerhans	53.51.09 ↔	Riparazione di ernia da incisione, senza impianto di membrane o reti, altro
52.86 ↔	Trapianto di cellule del Langerhans, NAS	53.51.11 ↔	Riparazione di ernia da incisione, senza impianto di membrane o reti, chirurgica a cielo aperto
52.93.00 ‡↔	Inserzione e sostituzione endoscopica di sonda (stent) nel dotto pancreatico, NAS	53.51.21 ↔	Riparazione di ernia da incisione, senza impianto di membrane o reti, per via laparoscopica
52.93.10 ‡↔	Inserzione o sostituzione endoscopica di uno stent non autoespandente (protesi) nel dotto pancreatico	53.52.11 ↔	Riparazione di altra ernia della parete addominale, senza impianto di membrane o reti, chirurgica a cielo aperto
52.93.20 ‡↔	Inserzione o sostituzione endoscopica di uno stent autoespandente (protesi) nel dotto pancreatico	53.52.21 ↔	Riparazione di altra ernia della parete addominale, senza impianto di membrane o reti, per via laparoscopica
52.93.99 ‡↔	Inserzione e sostituzione endoscopica di sonda (stent) nel dotto pancreatico, altro	53.58 ↔	Riparazione di altra ernia della parete addominale, senza impianto di membrane o reti, altro
52.94 ‡↔	Rimozione endoscopica di calcoli dal dotto pancreatico	53.61.00 ↔	Riparazione di ernia da incisione, con impianto di membrane o reti, NAS
52.95.10 ↔	Rimozione di calcoli dal dotto pancreatico, chirurgica a cielo aperto	53.61.09 ↔	Riparazione di ernia da incisione, con impianto di membrane o reti, altro
52.95.11 ↔	Rimozione di calcoli dal dotto pancreatico, per via laparoscopica		
52.95.20 ↔	Dilatazione del dotto pancreatico, per via laparoscopica		
52.95.30 ↔	Inserzione di un drenaggio nel dotto pancreatico, chirurgica a cielo aperto		
52.95.31 ↔	Inserzione di un drenaggio nel dotto pancreatico, per via laparoscopica		
52.95.40 ↔	Altri interventi sul pancreas, Inserzione o sostituzione di uno stent (protesi) non autoespandente nel dotto pancreatico, chirurgica a cielo aperto		
52.95.41 ↔	Inserzione o sostituzione di uno stent (protesi) non autoespandente nel dotto pancreatico, per via laparoscopica		

53.61.11 ↔	Riparazione di ernia da incisione, con impianto di membrane o reti, chirurgica a cielo aperto	54.62 ↔	Chiusura ritardata di ferita addominale in via di cicatrizzazione
53.61.21 ↔	Riparazione di ernia da incisione, con impianto di membrane o reti, per via laparoscopica	54.63.00 ↔	Altra sutura della parete addominale, NAS
53.62.11 ↔	Riparazione di altra ernia della parete addominale, con impianto di membrane o reti, chirurgica a cielo aperto	54.63.10 ↔	Altra sutura della parete addominale, Sutura di lacerazione della parete addominale
53.62.21 ↔	Riparazione di altra ernia della parete addominale, con impianto di membrane o reti, per via laparoscopica	54.63.99 ↔	Altra sutura della parete addominale, altro
53.69 ↔	Riparazione di altra ernia della parete addominale anteriore con impianto di membrane o reti, altro	54.64.10 ↔	Sutura del peritoneo, Sutura di mesentero, grande o piccolo omento (a seguito di lacerazione)
53.70 ↔	Riparazione di ernia diaframmatica, per via addominale, NAS	54.64.99 ↔	Sutura del peritoneo, altro
53.71.11 ↔	Riparazione di ernia diaframmatica, per via addominale, chirurgica a cielo aperto, senza impianto di membrane e reti	54.71.00 ↔	Riparazione di gastroschisi, NAS
53.71.21 ↔	Riparazione di ernia diaframmatica, per via addominale, chirurgica a cielo aperto, con impianto di membrane e reti	54.71.10 ↔	Riparazione di gastroschisi, con innesto o protesi
53.72.11 ↔	Riparazione di ernia diaframmatica, per via laparoscopica, senza impianto di membrane e reti	54.71.99 ↔	Riparazione di gastroschisi, altro
53.72.21 ↔	Riparazione di ernia diaframmatica, per via laparoscopica, con impianto di membrane e reti	54.73 ↔	Altra riparazione del peritoneo
53.79 ↔	Riparazione di ernia diaframmatica, per via addominale, altro	54.74 ↔	Altra riparazione dell'omento
53.80 ↔	Riparazione di ernia diaframmatica, per via toracica e toracoaddominale, NAS	54.75 ↔	Altra riparazione del mesentero
53.81 ↔	Plicatura del diaframma	54.91 ‡↔	Drenaggio percutaneo addominale (puntura)
53.82 ↔	Riparazione di ernia parasternale	54.92 ↔	Rimozione di corpo estraneo dalla cavità peritoneale
53.83.11 ↔	Riparazione di ernia diaframmatica, per via toracica, chirurgica a cielo aperto, senza impianto di membrane e reti	54.93 ‡↔	Creazione di fistola cutaneooperitoneale
53.83.21 ↔	Riparazione di ernia diaframmatica, per via toracica, chirurgica a cielo aperto, con impianto di membrane e reti	54.94 ↔	Creazione di shunt peritoneovascolare
53.84.11 ↔	Riparazione di ernia diaframmatica, per via toracoscopica, senza impianto di membrane e reti	54.95 ‡↔	Incisione del peritoneo
53.84.21 ↔	Riparazione di ernia diaframmatica, per via toracoscopica, con impianto di membrane e reti	54.98.00 ‡↔	Dialisi peritoneale, NAS
53.85.11 ↔	Riparazione di ernia diaframmatica, per via toracoaddominale, chirurgica a cielo aperto, senza impianto di membrane e reti	54.98.09 ‡↔	Dialisi peritoneale, altro
53.85.21 ↔	Riparazione di ernia diaframmatica, per via toracoaddominale, chirurgica a cielo aperto, con impianto di membrane e reti	54.98.11 ‡↔	Dialisi peritoneale, intermittente, assistita meccanicamente (IPD)
53.89 ↔	Riparazione di ernia diaframmatica, per via toracica e toracoaddominale, altro	54.98.21 ‡↔	Dialisi peritoneale, continua, non assistita meccanicamente (CAPD), fino a 24 ore
53.9 ↔	Riparazione di ernia, altro	54.98.22 ‡↔	Dialisi peritoneale, continua, non assistita meccanicamente (CAPD), da 24 a 72 ore
54.11 ↔	Laparotomia esplorativa	54.98.23 ‡↔	Dialisi peritoneale, continua, non assistita meccanicamente (CAPD), da 72 a 144 ore
54.12.00 ↔	Riapertura di laparotomia recente, NAS	54.98.24 ‡↔	Dialisi peritoneale, continua, non assistita meccanicamente (CAPD), da 144 a 264 ore
54.12.10 ↔	Laparotomia di second-look	54.98.25 ‡↔	Dialisi peritoneale, continua, non assistita meccanicamente (CAPD), da 264 a 432 ore
54.12.11 ↔	Laparotomia per controllo di emorragia postoperatoria	54.98.26 ‡↔	Dialisi peritoneale, continua, non assistita meccanicamente (CAPD), più di 432 ore
54.12.99 ↔	Riapertura di laparotomia recente, altro	54.98.31 ‡↔	Dialisi peritoneale, continua, assistita meccanicamente (APD), con apparecchi supplementari, fino a 24 ore
54.13 ↔	Laparotomia con drenaggio	54.98.32 ‡↔	Dialisi peritoneale, continua, assistita meccanicamente (APD), con apparecchi supplementari, da 24 a 72 ore
54.19 ↔	Laparotomia, altro	54.98.33 ‡↔	Dialisi peritoneale, continua, assistita meccanicamente (APD), con apparecchi supplementari, da 72 a 144 ore
54.21.00 ↔	Laparoscopia, NAS	54.98.34 ‡↔	Dialisi peritoneale, continua, assistita meccanicamente (APD), con apparecchi supplementari, da 144 a 264 ore
54.21.10 ↔	Laparoscopia, Laparoscopia diagnostica	54.98.35 ‡↔	Dialisi peritoneale, continua, assistita meccanicamente (APD), con apparecchi supplementari, da 264 a 432 ore
54.21.30 ↔	Laparoscopia, Laparoscopia con drenaggio	54.98.36 ‡↔	Dialisi peritoneale, continua, assistita meccanicamente (APD), con apparecchi supplementari, più di 432 ore
54.21.99 ↔	Laparoscopia, altro	54.99.31 ↔	Debulking per laparotomia
54.23 ↔	Biopsia del peritoneo	54.99.40 ↔	Revisione di fistola cutaneooperitoneale (cateterismo permanente)
54.3X.10 ↔	Omfalectomia	54.99.50 ↔	Chiusura temporanea della parete addominale
54.4X.10 ↔	Asportazione di appendice epiloica	54.99.60 ↔	Lombotomia
54.4X.11 ↔	Asportazione di mesentero	54.99.61 ↔	Rilombotomia
54.4X.12 ↔	Asportazione di omento	54.99.80 ↔	Inserzione di cateteri nonché di pompa automatica, programmabile e ricaricabile per il drenaggio continuo di liquido ascitico
54.4X.99 ↔	Asportazione o distruzione di tessuto e lesione peritoneale, altro	54.99.81 ↔	Revisione senza sostituzione di cateteri nonché di pompa automatica, programmabile e ricaricabile per il drenaggio continuo di liquido ascitico
54.51 ↔	Lisi di aderenze peritoneali, per via laparoscopica	54.99.82 ↔	Rimozione di ostruzione meccanica di cateteri di una pompa automatica, programmabile e ricaricabile per il drenaggio continuo di liquido ascitico
54.52 ↔	Lisi di aderenze peritoneali, chirurgico a cielo aperto		
54.59 ↔	Lisi di aderenze peritoneali, altro		

54.99.83 ↔	Sostituzione di pompa automatica, programmabile e ricaricabile per il drenaggio continuo di liquido ascitico	55.69.30 ↔	Altro trapianto di rene, trapianto in blocco
54.99.84 ↔	Sostituzione dei cateteri di pompa automatica, programmabile e ricaricabile per il drenaggio continuo di liquido ascitico	55.69.40 ↔	Altro trapianto di rene, ritrapianto di rene nella stessa degenza ospedaliera
54.A1 ↔	Asportazione e distruzione di tessuto retroperitoneale	55.69.99 ↔	Altro trapianto di rene, altro
55.01.00 ‡↔	Nefrotomia, NAS	55.7 ↔	Nefropessia
55.01.10 ‡↔	Nefrotomia, percutanea transrenale	55.81 ↔	Sutura di lacerazione renale
55.01.11 ↔	Nefrotomia, chirurgica a cielo aperto	55.82 ↔	Chiusura di nefrostomia e pielostomia
55.01.12 ↔	Nefrotomia, chirurgica a cielo aperto per esplorazione	55.83 ↔	Riparazione di fistola renale
55.01.13 ↔	Nefrotomia, chirurgica a cielo aperto per puntura di cisti	55.84 ↔	Riduzione di torsione di peduncolo renale
55.01.99 ‡↔	Nefrotomia, altro	55.85 ↔	Sinfisotomia di rene a ferro di cavallo
55.02.00 ‡↔	Nefrostomia, NAS	55.86 ↔	Anastomosi renali
55.02.10 ‡↔	Nefrostomia, percutanea transrenale	55.87 ↔	Correzione di giunzione pielo-ureterale
55.02.11 ↔	Nefrostomia, chirurgica a cielo aperto	55.89 ↔	Riparazione di rene, altro
55.02.99 ‡↔	Nefrostomia, altro	55.91 ↔	Decapsulazione renale
55.03.00 ‡↔	Nefrostomia percutanea senza litotripsia, NAS	55.92 ‡↔	Aspirazione percutanea renale (pelvi)
55.03.10 ‡↔	Nefrostomia percutanea senza litotripsia, rimozione di calcolo dalla pelvi renale	55.93 ‡↔	Sostituzione di drenaggio nefrostomico
55.03.11 ‡↔	Nefrostomia percutanea senza litotripsia, rimozione di calcolo renale dall'uretere	55.94 ‡↔	Sostituzione di drenaggio pielostomico
55.03.99 ‡↔	Nefrostomia percutanea senza litotripsia, altro	55.96 ↔	Altre iniezioni di sostanze terapeutiche nel rene
55.04.00 ‡↔	Nefrostomia percutanea con litotripsia, NAS	55.99.10 ↔	Altri interventi sul rene, intervento di revisione sul rene
55.04.10 ‡↔	Nefrostomia percutanea con litotripsia, rimozione di calcolo dalla pelvi renale	56.0X.00 ↔	Rimozione di ostruzione ureterale e di pelvi renale per via transuretrale, NAS
55.04.11 ‡↔	Nefrostomia percutanea con litotripsia, rimozione di calcolo dall'uretere	56.0X.10 ↔	Rimozione di ostruzione ureterale e di pelvi renale per via transuretrale, rimozione di calcolo
55.04.99 ‡↔	Nefrostomia percutanea con litotripsia, altro	56.0X.11 ↔	Rimozione di ostruzione ureterale e di pelvi renale per via transuretrale, rimozione di corpo estraneo
55.05 ‡↔	Dilatazione percutanea transrenale del giunto pieloureterale	56.0X.99 ↔	Rimozione di ostruzione ureterale e di pelvi renale per via transuretrale, altro
55.11 ‡↔	Pielotomia	56.1X.00 ↔	Meatotomia ureterale, NAS
55.12 ‡↔	Pielostomia	56.1X.10 ↔	Meatotomia ureterale, percutanea transvescicale
55.21 ‡↔	Nefroscopia	56.1X.11 ↔	Meatotomia ureterale, transuretrale
55.22 ‡↔	Pieloscopia	56.1X.12 ↔	Meatotomia ureterale, chirurgica a cielo aperto
55.23 ‡↔	Biopsia renale chiusa [percutanea] [agobiopsia]	56.1X.99 ↔	Meatotomia ureterale, altro
55.24 ↔	Biopsia renale a cielo aperto	56.2X.00 ↔	Ureterotomia, NAS
55.25 ‡↔	Biopsia renale transvenosa	56.2X.10 ↔	Ureterotomia, percutanea transrenale
55.31 ↔	Marsupializzazione di lesioni renali	56.2X.11 ↔	Ureterotomia, percutanea transrenale con rimozione di calcolo
55.32 ↔	Escissione aperta di lesione o tessuto renale	56.2X.20 ↔	Ureterotomia, ureterorenoscopica
55.33 ‡↔	Escissione percutanea di lesione o tessuto renale	56.2X.30 ↔	Ureterotomia, chirurgica a cielo aperto
55.34 ↔	Escissione laparoscopica di lesione o tessuto renale	56.2X.40 ↔	Ureterotomia, per via laparoscopica
55.35 ‡↔	Ablazione altra e non specificata di lesione o tessuto renale	56.2X.99 ↔	Ureterotomia, altro
55.39.10 ↔	Altra asportazione o distruzione locale di lesione o tessuto renale, asportazione, ureterorenoscopica	56.31 ‡↔	Ureterosopia
55.39.21 ↔	Altra asportazione o distruzione locale di lesione o tessuto renale, distruzione, ureterorenoscopica	56.33 ‡↔	Biopsia chiusa endoscopica dell'uretere
55.39.22 ↔	Altra asportazione o distruzione locale di lesione o tessuto renale, distruzione, chirurgica a cielo aperto	56.34 ↔	Biopsia a cielo aperto dell'uretere
55.39.23 ↔	Altra asportazione o distruzione locale di lesione o tessuto renale, distruzione, laparoscopica	56.40 ↔	Ureterectomia, NAS
55.39.29 ↔	Altra asportazione o distruzione locale di lesione o tessuto renale, distruzione, per altra via	56.41.00 ↔	Ureterectomia parziale o segmentaria, NAS
55.39.99 ↔	Altra asportazione o distruzione locale di lesione o tessuto renale, altro	56.41.10 ↔	Ureterectomia parziale o segmentaria, resezione dell'ostio ureterale, percutanea transvescicale
55.4 ↔	Nefrectomia parziale	56.41.11 ↔	Ureterectomia parziale o segmentaria, resezione dell'ostio ureterale, transuretrale
55.51.00 ↔	Nefroureterectomia NAC	56.41.12 ↔	Ureterectomia parziale o segmentaria, resezione dell'ostio ureterale, chirurgica a cielo aperto
55.51.01 ↔	Nefroureterectomia, eccetto che per trapianto	56.41.20 ↔	Ureterectomia parziale o segmentaria, chirurgica a cielo aperto
55.51.02 ↔	Nefrectomia per trapianto, da donatore vivente	56.41.21 ↔	Ureterectomia parziale o segmentaria, per via laparoscopica
55.51.99 ↔	Nefroureterectomia, altro	56.41.30 ↔	Ureterectomia parziale o segmentaria, resezione di moncone ureterale
55.52 ↔	Nefrectomia di rene rimanente	56.41.40 ↔	Ureterocelectomia, transuretrale
55.53 ↔	Espianto di rene trapiantato o rigettato	56.41.41 ↔	Ureterocelectomia, chirurgica a cielo aperto
55.54 ↔	Nefrectomia bilaterale	56.41.49 ↔	Ureterocelectomia, per altra via
55.61 ↔	Autotrapianto di rene	56.41.99 ↔	Ureterectomia parziale o segmentaria, altro
55.69.00 ↔	Altro trapianto di rene, NAS	56.42 ↔	Ureterectomia totale
55.69.10 ↔	Altro trapianto di rene, allogenico	56.51.00 ↔	Confezione di uretero-ileostomia cutanea, NAS
55.69.20 ↔	Altro trapianto di rene, singenico	56.51.10 ↔	Confezione di uretero-ileostomia cutanea, ureteroileocutaneostomia [condotto ileale] o ureterocolocutaneostomia [condotto colon-sigmoideo], chirurgica a cielo aperto

56.51.11 ↔	Confezione di uretero-ileostomia cutanea, ureteroileocutaneostomia [condotto ileale] o ureterocolocutaneostomia [condotto colon-sigmoideo], per via laparoscopica	56.99.20 ↔	Revisione dell'uretere, chirurgica a cielo aperto
56.51.12 ↔	Confezione di uretero-ileostomia cutanea, con interposizione intestinale [condotto] (derivazione urinaria non continente), per altra via	56.99.21 ↔	Revisione dell'uretere, per altra via
56.51.20 ↔	Confezione di uretero-ileostomia cutanea, conversione di altra derivazione urinaria sopravescicale in uretero-ileostomia cutanea	56.99.30 ↔	Altri interventi sull'uretere, iniezione per insufficienza dell'ostio ureterale, transuretrale
56.51.30 ↔	Confezione di uretero-ileostomia cutanea, con tasca intestinale (derivazione urinaria continente)	56.99.31 ↔	Altri interventi sull'uretere, iniezione per insufficienza dell'ostio ureterale, chirurgica a cielo aperto
56.51.99 ↔	Confezione di uretero-ileostomia cutanea, altro	56.99.32 ↔	Altri interventi sull'uretere, iniezione per insufficienza dell'ostio ureterale, per altra via
56.52.00 ↔	Revisione di uretero-ileostomia cutanea, NAS	56.99.99 ↔	Altri interventi sull'uretere, altro
56.52.10 ↔	Revisione di uretero-ileostomia cutanea, con interposizione intestinale [condotto]	57.0X.00 ‡↔	Drenaggio transuretrale della vescica, NAS
56.52.20 ↔	Revisione di uretero-ileostomia cutanea, con tasca intestinale (derivazione urinaria continente)	57.0X.10 ‡↔	Drenaggio transuretrale della vescica, rimozione di calcolo
56.52.99 ↔	Revisione di uretero-ileostomia cutanea, altro	57.0X.11 ‡↔	Drenaggio transuretrale della vescica, rimozione di corpo estraneo
56.61.00 ↔	Confezione di altra ureterostomia cutanea, NAS	57.0X.12 ‡↔	Drenaggio transuretrale della vescica, evacuazione chirurgica di tamponamento vescicale
56.61.10 ↔	Confezione di altra ureterostomia cutanea, ureterocutaneostomia e transureterocutaneostomia, per via laparoscopica	57.0X.99 ‡↔	Drenaggio transuretrale della vescica, altro
56.61.20 ↔	Confezione di altra ureterostomia cutanea, conversione di altra derivazione urinaria sopravescicale in ureterostomia cutanea	57.12 ↔	Lisi di aderenze intraluminali con incisione nella vescica
56.61.99 ↔	Confezione di altra ureterostomia cutanea, altro	57.19.10 ‡↔	Altra cistotomia, rimozione endoscopica di calcolo, percutanea transvescicale
56.62 ↔	Revisione di altra ureterocutaneostomia	57.19.11 ‡↔	Altra cistotomia, rimozione endoscopica di corpo estraneo, percutanea transvescicale
56.71.00 ↔	Derivazione urinaria all'intestino, NAS	57.19.21 ‡↔	Altra cistotomia, cistotomia (sovrappubica), con rimozione di calcolo
56.71.10 ↔	Ureterosigmoidostomia con confezione di tasca, chirurgica a cielo aperto	57.19.22 ‡↔	Altra cistotomia, cistotomia (sovrappubica), con rimozione di corpo estraneo
56.71.11 ↔	Ureterosigmoidostomia con confezione di tasca, per via laparoscopica	57.19.23 ‡↔	Altra cistotomia, cistotomia (sovrappubica), con evacuazione di tamponamento vescicale
56.71.20 ↔	Conversione di altra derivazione urinaria sopravescicale in derivazione urinaria all'intestino	57.21 ↔	Vescicostomia
56.71.99 ↔	Derivazione urinaria all'intestino, altro	57.22 ↔	Revisione di vescicostomia
56.72 ↔	Revisione di anastomosi ureterointestinale	57.23.00 ↔	Appendicovescicostomia, NAS
56.73 ↔	Nefrocistoanastomosi, NAS	57.23.11 ↔	Creazione di appendicovescicostomia
56.74.00 ↔	Ureterocistoneostomia, NAS	57.23.12 ↔	Revisione superficiale di appendicovescicostomia
56.74.10 ↔	Ureterocistoneostomia, plastica antireflusso isolata (es. secondo Lich-Gregoir), chirurgica a cielo aperto	57.23.13 ↔	Revisione profonda di appendicovescicostomia
56.74.11 ↔	Ureterocistoneostomia, plastica antireflusso isolata (es. secondo Lich-Gregoir), per via laparoscopica	57.23.99 ↔	Appendicovescicostomia, altro
56.74.20 ↔	Ureterocistoneostomia, con modellamento ureterale	57.32 ‡↔	Altra cistoscopia
56.74.99 ↔	Ureterocistoneostomia, altro	57.34 ↔	Biopsia della vescica a cielo aperto
56.75 ↔	Transuretero-ureterostomia	57.41 ↔	Lisi transuretrale di aderenze intraluminali
56.79 ↔	Altra anastomosi o bypass dell'uretere	57.49.00 ↔	Altra asportazione o distruzione transuretrale di lesione o tessuto vescicale, NAS
56.81 ↔	Lisi di aderenza intraluminale dell'uretere	57.49.11 ↔	Altra distruzione transuretrale di lesione o tessuto vescicale
56.82 ↔	Sutura di lacerazioni ureterali	57.49.12 ↔	Altra resezione transuretrale di lesione o tessuto vescicale
56.83 ↔	Chiusura di ureterostomia	57.49.99 ↔	Altra asportazione o distruzione transuretrale di lesione o tessuto vescicale, altro
56.84.00 ↔	Chiusura di altra fistola ureterale, NAS	57.51 ↔	Asportazione dell'uraco
56.84.10 ↔	Chiusura di fistola ureterointestinale, chirurgica a cielo aperto	57.58 ↔	Asportazione o distruzione laparoscopica di altra lesione o tessuto vescicale
56.84.11 ↔	Chiusura di fistola ureterointestinale, per via laparoscopica	57.59.00 ↔	Asportazione o distruzione a cielo aperto di altra lesione o tessuto vescicale, NAS
56.84.20 ↔	Chiusura di fistola ureterovaginale, chirurgica a cielo aperto	57.59.10 ↔	Asportazione o distruzione a cielo aperto di altra lesione o tessuto vescicale, asportazione, chirurgica a cielo aperto
56.84.21 ↔	Chiusura di fistola ureterovaginale, per via laparoscopica	57.59.20 ↔	Asportazione o distruzione a cielo aperto di altra lesione o tessuto vescicale, miectomia
56.84.22 ↔	Chiusura di fistola ureterovaginale, per via vaginale	57.59.99 ↔	Asportazione o distruzione a cielo aperto di altra lesione o tessuto vescicale, altro
56.84.99 ↔	Chiusura di altra fistola ureterale, altro	57.6X.00 ↔	Cistectomia parziale, NAS
56.85 ↔	Ureteropessia	57.6X.10 ↔	Cistectomia parziale, senza reimpianto ureterale, chirurgica a cielo aperto
56.86 ↔	Rimozione di legatura dell'uretere	57.6X.11 ↔	Cistectomia parziale, senza reimpianto ureterale, per via laparoscopica
56.89 ↔	Riparazione dell'uretere, altro	57.6X.12 ↔	Cistectomia parziale, con reimpianto ureterale monolaterale o bilaterale, chirurgica a cielo aperto
56.91 ‡↔	Dilatazione dell'ostio ureterale	57.6X.13 ↔	Cistectomia parziale, con reimpianto ureterale monolaterale o bilaterale, per via laparoscopica
56.92 ↔	Impianto di stimolatore elettronico ureterale		
56.93 ↔	Sostituzione di stimolatore elettronico ureterale		
56.94 ↔	Rimozione di stimolatore elettronico ureterale		
56.95 ↔	Legatura dell'uretere		
56.99.00 ↔	Altri interventi sull'uretere, NAS		
56.99.10 ↔	Liberazione dell'uretere (per esplorazione)		

57.6X.20 ↔	Cistectomia parziale, resezione sovratrigonale o subtotale, senza reimpianto ureterale, chirurgica a cielo aperto	57.87.20 ↔	Conversione di altra derivazione urinaria sopravvescicale in neovescica, chirurgica a cielo aperto
57.6X.21 ↔	Cistectomia parziale, resezione sovratrigonale o subtotale, senza reimpianto ureterale, per via laparoscopica	57.87.21 ↔	Conversione di altra derivazione urinaria sopravvescicale in neovescica, per via laparoscopica
57.6X.22 ↔	Cistectomia parziale, resezione sovratrigonale o subtotale, con reimpianto ureterale monolaterale o bilaterale, chirurgica a cielo aperto	57.87.30 ↔	Cistoplastica riduttiva, chirurgica a cielo aperto
57.6X.23 ↔	Cistectomia parziale, resezione sovratrigonale o subtotale, con reimpianto ureterale monolaterale o bilaterale, per via laparoscopica	57.87.31 ↔	Cistoplastica riduttiva, per via laparoscopica
57.6X.99 ↔	Cistectomia parziale, altro	57.87.40 ↔	Ampliamento della vescica, chirurgica a cielo aperto
57.71.00 ↔	Cistectomia radicale, NAS	57.87.41 ↔	Ampliamento della vescica, per via laparoscopica
57.71.10 ↔	Cistectomia radicale, senza uretrectomia, nel maschio, chirurgica a cielo aperto	57.87.99 ↔	Ricostruzione della vescica, altro
57.71.11 ↔	Cistectomia radicale, senza uretrectomia, nel maschio, per via laparoscopica	57.88 ↔	Altre anastomosi vescicali
57.71.20 ↔	Cistectomia radicale, con uretrectomia, nel maschio, chirurgica a cielo aperto	57.89 ↔	Altra riparazione plastica della vescica, altro
57.71.21 ↔	Cistectomia radicale, con uretrectomia, nel maschio, per via laparoscopica	57.91 ↔	Sfinterotomia vescicale
57.71.30 ↔	Cistectomia radicale, senza uretrectomia, nella donna, chirurgica a cielo aperto	57.92 ↔	Dilatazione collo vescicale
57.71.31 ↔	Cistectomia radicale, senza uretrectomia, nella donna, per via laparoscopica	57.93.00 ↔	Emostasi vescicale (postoperatoria), NAS
57.71.40 ↔	Cistectomia radicale, con uretrectomia, nella donna, chirurgica a cielo aperto	57.93.10 ↔	Emostasi vescicale (postoperatoria), percutanea
57.71.41 ↔	Cistectomia radicale, con uretrectomia, nella donna, per via laparoscopica	57.93.11 ↔	Emostasi vescicale (postoperatoria), transuretrale
57.71.50 ↔	Cistectomia radicale, svuotamento pelvico (esenterazione) nel maschio, chirurgica a cielo aperto	57.93.12 ↔	Emostasi vescicale (postoperatoria), chirurgica a cielo aperto
57.71.51 ↔	Cistectomia radicale, svuotamento pelvico (esenterazione) nel maschio, per via laparoscopica	57.93.13 ↔	Emostasi vescicale (postoperatoria), per via laparoscopica
57.71.99 ↔	Cistectomia radicale, altro	57.93.14 ↔	Emostasi vescicale (postoperatoria), attraverso stoma
57.79.00 ↔	Altra cistectomia totale, NAS	57.93.99 ↔	Emostasi vescicale (postoperatoria), altro
57.79.10 ↔	Altra cistectomia totale, cistectomia semplice, nel maschio, chirurgica a cielo aperto	57.99.10 ↔	Rimozione chirurgica di calcolo da neovescica, a cielo aperto o per via laparoscopica
57.79.11 ↔	Altra cistectomia totale, cistectomia semplice, nel maschio, per via laparoscopica	57.99.11 ↔	Rimozione di calcolo da neovescica, transuretrale, percutanea, attraverso stoma o altro
57.79.20 ↔	Altra cistectomia totale, cistectomia semplice, nella donna, chirurgica a cielo aperto	57.99.12 ↔	Rimozione chirurgica di corpo estraneo da neovescica, a cielo aperto o per via laparoscopica
57.79.21 ↔	Altra cistectomia totale, cistectomia semplice, nella donna, per via laparoscopica	57.99.13 ↔	Rimozione di corpo estraneo da neovescica, transuretrale, percutanea, attraverso stoma o altro
57.79.99 ↔	Altra cistectomia totale, altro	57.99.14 ↔	Rimozione chirurgica di muco da neovescica, a cielo aperto o per via laparoscopica
57.81 ↔	Sutura di lacerazione vescicale	57.99.16 ↔	Rimozione chirurgica di tessuto malato da neovescica, a cielo aperto, per via laparoscopica o percutanea
57.82 ↔	Chiusura di cistostomia	57.99.17 ↔	Rimozione di tessuto malato da neovescica, transuretrale, attraverso stoma o altro
57.83 ↔	Riparazione di fistola vescico-intestinale	57.99.22 ↔	Trattamento con iniezione nella vescica, chirurgico a cielo aperto
57.84.00 ↔	Riparazione di altra fistola della vescica, NAS	57.99.23 ↔	Trattamento con iniezione nella vescica, per via laparoscopica
57.84.10 ↔	Riparazione di fistola vescico-vaginale, chirurgica a cielo aperto (addominale)	57.99.30 ↔	Revisione della vescica, percutanea
57.84.11 ↔	Riparazione di fistola vescico-vaginale, per via vaginale	57.99.31 ↔	Revisione della vescica, transuretrale
57.84.12 ↔	Riparazione di fistola vescico-vaginale, transvescicale	57.99.32 ↔	Revisione della vescica, chirurgica a cielo aperto
57.84.13 ↔	Riparazione di fistola vescico-vaginale, per via laparoscopica	57.99.33 ↔	Revisione della vescica, per via laparoscopica
57.84.20 ↔	Riparazione di fistola vescico-cutanea, chirurgica a cielo aperto	57.99.34 ↔	Revisione della vescica, attraverso stoma
57.84.21 ↔	Riparazione di fistola vescico-cutanea, per via laparoscopica	57.99.41 ↔	Intervento di distensione della vescica, chirurgico a cielo aperto
57.84.99 ↔	Riparazione di altra fistola della vescica, altro	57.99.42 ↔	Intervento di distensione della vescica, per via laparoscopica
57.85 ↔	Cistouretroplastica e chirurgia plastica del collo vescicale	57.99.43 ↔	Intervento di distensione della vescica, transuretrale
57.86 ↔	Riparazione di vescica estrofica	57.99.44 ↔	Intervento di distensione della vescica, percutaneo
57.87.00 ↔	Ricostruzione della vescica, NAS	57.99.45 ↔	Intervento di distensione della vescica, attraverso stoma
57.87.10 ↔	Ricostruzione della vescica con ileo, colon o stomaco, chirurgica a cielo aperto	57.9A.11 ↔	Impianto o sostituzione di neurostimolatore per la neurostimolazione epidurale della vescica
57.87.11 ↔	Ricostruzione della vescica con ileo, colon o stomaco, per via laparoscopica	57.9A.12 ↔	Impianto o sostituzione di neurostimolatore per la neurostimolazione della radice anteriore della vescica
		57.9A.13 ↔	Impianto o sostituzione di neurostimolatore per la neurostimolazione gangliare della vescica
		57.9A.21 ↔	Revisione senza sostituzione di neurostimolatore per la neurostimolazione della vescica
		57.9A.31 ↔	Rimozione di neurostimolatore per la neurostimolazione della vescica
		58.0 ↔	Uretrotomia
		58.1 ↔	Meatotomia uretrale
		58.22 ‡↔	Altra uretrocopia
		58.24 ↔	Biopsia del tessuto periuretrale

58.39.10 ↔	Altra asportazione o distruzione locale di lesione o tessuto dell'uretra, asportazione, chirurgica a cielo aperto	58.93.31 †↔	Revisione senza sostituzione di protesi di sfintere vescicale
58.39.30 ↔	Uretrectomia quale intervento indipendente nella donna, semplice	58.93.99 †↔	Impianto, revisione e rimozione di protesi di sfintere vescicale, altro
58.39.31 ↔	Uretrectomia quale intervento indipendente nella donna, radicale	58.94.00 ↔	Terapia adattabile dell'incontinenza, NAS
58.39.32 ↔	Uretrectomia quale intervento indipendente nel maschio, semplice	58.94.11 ↔	Impianto di sistema per terapia adattabile dell'incontinenza
58.39.33 ↔	Uretrectomia quale intervento indipendente nel maschio, radicale	58.94.21 ↔	Rimozione di sistema per terapia adattabile dell'incontinenza
58.39.99 ↔	Altra asportazione o distruzione locale di lesione o tessuto dell'uretra, altro	58.94.31 ↔	Revisione senza sostituzione di sistema per terapia adattabile dell'incontinenza
58.41 ↔	Sutura di lacerazione uretrale	58.94.99 ↔	Terapia adattabile dell'incontinenza, altro
58.42 ↔	Chiusura di uretrotomia	58.99.00 †↔	Altri interventi sull'uretra e sul tessuto periuretrale, NAS
58.43.00 ↔	Chiusura di altra fistola uretrale, NAS	58.99.10 †↔	Altri interventi sull'uretra e sul tessuto periuretrale, posa e sostituzione di stent nell'uretra
58.43.10 ↔	Chiusura di fistola uretrovaginale, chirurgica a cielo aperto (addominale)	58.99.99 †↔	Altri interventi sull'uretra e sul tessuto periuretrale, altro
58.43.11 ↔	Chiusura di fistola uretrovaginale, per via laparoscopica	59.00 ↔	Intervento retroperitoneale, NAS
58.43.12 ↔	Chiusura di fistola uretrovaginale, per via vaginale	59.02 ↔	Altra lisi di aderenze perirenali o periureterali
58.43.20 ↔	Chiusura di fistola uretrocutanea	59.03.00 ↔	Lisi di aderenze perirenali e periureterali per via laparoscopica, NAS
58.43.30 ↔	Chiusura di fistola uretoretale	59.03.10 ↔	Ureterolisi senza intraperitoneizzazione, per via laparoscopica
58.43.99 ↔	Chiusura di altra fistola uretrale, altro	59.03.11 ↔	Ureterolisi con intraperitoneizzazione, per via laparoscopica
58.44 ↔	Rianastomosi uretrale	59.03.99 ↔	Lisi di aderenze perirenali e periureterali per via laparoscopica, altro
58.45.00 ↔	Riparazione di ipospadia o epispadia, NAS	59.09 ↔	Altra incisione di tessuto perirenale e periureterale
58.45.10 ↔	Riparazione di ipospadia o epispadia, nella donna	59.11 ↔	Altra lisi di aderenze perivescicali
58.45.20 ↔	Riparazione di ipospadia o epispadia, nel maschio, corporoplastica di raddrizzamento	59.12 ↔	Lisi di aderenze perivescicali per via laparoscopica
58.45.21 ↔	Riparazione di ipospadia o epispadia, nell'uomo, altra procedura	59.19 ↔	Altra incisione del tessuto perivescicale
58.45.99 ↔	Riparazione di ipospadia o epispadia, altro	59.21 ↔	Biopsia del tessuto perirenale o perivescicale
58.46.00 ↔	Altre ricostruzioni uretrali, NAS	59.3 ↔	Plicatura della giunzione uretro-vescicale
58.46.10 ↔	Ricostruzione della parte distale dell'uretra dopo lacerazione	59.4 ↔	Sospensione uretrale sovrapubica con sling
58.46.11 ↔	Ricostruzione della parte prostatica o della parte membranacea dell'uretra dopo lacerazione	59.5 ↔	Sospensione uretrale retropubica (Marshall)
58.46.99 ↔	Altre ricostruzioni uretrali, altro	59.6 ↔	Sospensione parauretrale
58.47 †↔	Meatoplastica uretrale	59.71 ↔	Intervento sul muscolo elevatore per sospensione uretrovescicale
58.49.10 ↔	Riparazione uretrale in uno stadio con cute prepuziale o peniena	59.72 ↔	Iniezione di impianto nell'uretra e/o nel collo vescicale
58.49.11 ↔	Riparazione uretrale in uno stadio con mucosa orale o vescicale, altra ricostruzione	59.73.00 ↔	Sospensione transvaginale, NAS
58.49.20 ↔	Riparazione uretrale in due stadi, primo stadio, con cute prepuziale o peniena	59.73.10 ↔	Sospensione transvaginale con fascetta alloplastica, NAS
58.49.21 ↔	Riparazione uretrale in due stadi, primo stadio, con mucosa orale o vescicale	59.73.11 ↔	Sospensione transvaginale con fascetta alloplastica, nastro transvaginale senza tensione (TVT)
58.49.29 ↔	Altra riparazione uretrale, in due stadi, primo stadio, altra ricostruzione	59.73.12 ↔	Sospensione transvaginale con fascetta alloplastica, nastro transotturatorio (TOT)
58.49.30 ↔	Riparazione uretrale in due stadi, secondo stadio, NAS	59.73.19 ↔	Sospensione transvaginale con fascetta alloplastica, altro
58.49.31 ↔	Riparazione uretrale in due stadi, secondo stadio, con cute prepuziale o peniena	59.73.99 ↔	Sospensione transvaginale, altro
58.49.33 ↔	Riparazione uretrale in due stadi, secondo stadio, con mucosa orale o vescicale	59.74 ↔	Intervento di sospensione nell'uomo
58.49.39 ↔	Riparazione uretrale in due stadi, secondo stadio, altro	59.79 ↔	Altra riparazione per incontinenza urinaria da stress
58.49.40 ↔	Revisione di riparazione uretrale	59.8X.00 †↔	Cateterizzazione ureterale, NAS
58.49.99 ↔	Altra riparazione uretrale, altro	59.8X.10 †↔	Cateterizzazione ureterale, inserzione, transuretrale
58.5X.10 ↔	Trattamento della stenosi uretrale, incisione transuretrale dello sfintere uretrale esterno	59.8X.11 †↔	Cateterizzazione ureterale, sostituzione, transuretrale
58.5X.20 ↔	Trattamento della stenosi uretrale, uretrotomia interna,	59.8X.12 †↔	Cateterizzazione ureterale, inserzione, percutanea transrenale
58.5X.99 ↔	Trattamento della stenosi uretrale, altro	59.8X.99 †↔	Cateterizzazione ureterale, altro
58.91 ↔	Incisione di tessuto periuretrale	59.91 ↔	Asportazione di tessuti perirenali o perivescicali
58.92 ↔	Asportazione di tessuto periuretrale	59.92 ↔	Altri interventi sul tessuto perirenale o perivescicale
58.93.00 †↔	Impianto, revisione e rimozione di protesi di sfintere urinario, NAS	59.93 †↔	Sostituzione di drenaggio di ureterostomia
58.93.11 ↔	Impianto di protesi di sfintere vescicale	59.95 ↔	Litotrissia con ultrasuoni o elettroidraulica
58.93.21 †↔	Rimozione di protesi di sfintere vescicale	59.99 ↔	Altri interventi sull'apparato urinario, altro
		60.0 ↔	Incisione della prostata
		60.14 ↔	Biopsia a cielo aperto delle vescicole seminali
		60.20 ↔	Resezione transuretrale di prostata, NAS
		60.21.11 ↔	Prostatectomia transuretrale laser-indotta con contatto del laser

60.21.12 ↔	Prostatectomia transuretrale laser-indotta senza contatto del laser	61.3X.11 ↔	Asportazione o distruzione di lesione o tessuto scrotale, scrotoectomia totale
60.22 ↔	Prostatectomia, elettroresezione ed elettrovaporizzazione transuretrale di tessuto prostatico	61.3X.12 ↔	Asportazione o distruzione di lesione o tessuto scrotale, scrotoectomia radicale
60.29 ↔	Prostatectomia transuretrale, altro	61.3X.99 ↔	Asportazione o distruzione di lesione o tessuto scrotale, altro
60.3 ↔	Prostatectomia soprapubica	61.42 ↔	Riparazione di fistola dello scroto
60.4 ↔	Prostatectomia retropubica	61.49 ↔	Riparazioni dello scroto e della tunica vaginale, altro
60.5X.00 ↔	Prostatectomia radicale, NAS	61.92 ↔	Asportazione di altra lesione della tunica vaginale, escluso idrocele
60.5X.10 ↔	Prostatectomia radicale, per via laparoscopica	61.99 ↔	Altri interventi sullo scroto e sulla tunica vaginale, altro
60.5X.20 ↔	Prostatectomia radicale, per via perineale	62.0 ↔	Incisione del testicolo
60.5X.30 ↔	Prostatectomia radicale, per via retropubica	62.11 ‡↔	Biopsia chiusa [percutanea] [agobiopsia] di testicolo
60.5X.99 ↔	Prostatectomia radicale, altro	62.12 ↔	Biopsia a cielo aperto di testicolo
60.61.00 ↔	Asportazione locale di lesione prostatica, NAS	62.2 ↔	Asportazione o distruzione di lesione testicolare
60.61.10 ↔	Asportazione locale di lesione prostatica, transuretrale	62.3X.00 ↔	Orchiectomia monolaterale, NAS
60.61.11 ↔	Asportazione locale di lesione prostatica, sovrapubica transvescicale	62.3X.10 ↔	Orchiectomia monolaterale, scrotale, senza epididimectomia
60.61.12 ↔	Asportazione locale di lesione prostatica, retropubica	62.3X.11 ↔	Orchiectomia monolaterale, scrotale, con epididimectomia
60.61.13 ↔	Asportazione locale di lesione prostatica, per via perineale	62.3X.20 ↔	Orchiectomia monolaterale, testicolo inguinale, senza epididimectomia
60.61.99 ↔	Asportazione locale di lesione prostatica, altro	62.3X.21 ↔	Orchiectomia monolaterale, testicolo inguinale, con epididimectomia
60.62 ↔	Prostatectomia trans-perineale	62.3X.30 ↔	Orchiectomia monolaterale, testicolo addominale, chirurgica a cielo aperto
60.69 ↔	Altra prostatectomia, altro	62.3X.31 ↔	Orchiectomia monolaterale, testicolo addominale, per via laparoscopica
60.72 ↔	Incisione di vescicole seminali	62.3X.40 ↔	Orchiectomia monolaterale, radicale
60.73 ↔	Asportazione di vescicole seminali	62.3X.99 ↔	Orchiectomia monolaterale, altro
60.79 ↔	Interventi sulle vescicole seminali, altro	62.41 ↔	Orchiectomia bilaterale nello stesso intervento
60.81 ↔	Incisione di tessuto periprostatico	62.42 ↔	Orchiectomia di testicolo residuo
60.82 ↔	Asportazione di tessuto periprostatico	62.5 ↔	Orchidopessia
60.93 ↔	Riparazione della prostata	62.61 ↔	Sutura di lacerazione del testicolo
60.94 ↔	Controllo di emorragia prostatica postchirurgica	62.69 ↔	Altra riparazione del testicolo
60.95 ↔	Dilatazione transuretrale mediante palloncino dell'uretra prostatica	62.7 ‡↔	Inserzione di protesi testicolare
60.96 ↔	Distruzione transuretrale del tessuto prostatico mediante termoterapia a microonde	62.99.20 ↔	Riposizionamento chirurgico di testicolo addominale
60.97 ↔	Altra distruzione transuretrale di tessuto prostatico mediante termoterapia	62.99.30 ↔	Prelievo di tessuto testicolare o dell'epididimo per preparare un'inseminazione artificiale
60.99.00 ↔	Altri interventi sulla prostata, NAS	63.1 ↔	Asportazione di varicocele e idrocele del funicolo spermatico
60.99.09 ↔	Altri interventi sulla prostata, altro	63.2 ↔	Asportazione di cisti dell'epididimo
60.99.10 ↔	Distruzione transrettale e percutanea di tessuto prostatico	63.3 ↔	Asportazione di altra lesione o tessuto del funicolo spermatico ed epididimo
60.99.11 ↔	Distruzione transrettale di tessuto prostatico tramite HIFU (High-Intensity Focused Ultrasound)	63.4 ↔	Epididimectomia
60.99.21 ↔	Impianto transuretrale di retrattori prostatici, da 1 a 4 retrattori prostatici	63.51 ↔	Sutura di lacerazione del funicolo spermatico e dell'epididimo
60.99.22 ↔	Impianto transuretrale di retrattori prostatici, 5 e più retrattori prostatici	63.52 ‡↔	Riduzione di torsione del cordone o del testicolo
60.99.31 ↔	Inserzione di stent nell'uretra prostatica	63.53 ↔	Trapianto del funicolo spermatico
60.99.41 ↔	Impianto e iniezione di distanziatore per prevenzione di danni da irradiazione alla prostata	63.59 ↔	Riparazione del funicolo spermatico e dell'epididimo, altro
60.99.52 ↔	Impianto di marcatore o tracciante a fini di localizzazione o di guida di intervento terapeutico sulla prostata	63.81 ↔	Sutura di lacerazione di dotto deferente e dell'epididimo
61.0X.00 ↔	Incisione e drenaggio dello scroto e della tunica vaginale, NAS	63.82 ↔	Ricostruzione di deferenti chirurgicamente sezionati
61.0X.10 ↔	Incisione e drenaggio dello scroto e della tunica vaginale, per rimozione di corpo estraneo	63.83 ↔	Epididimovasostomia
61.0X.99 ↔	Incisione e drenaggio dello scroto e della tunica vaginale, altro	63.84 ↔	Rimozione di legatura di dotto deferente
61.11.00 ‡↔	Biopsia dello scroto o della tunica vaginale, NAS	63.85 ↔	Rimozione di valvola da dotto deferente
61.11.10 ‡↔	Biopsia dello scroto o della tunica vaginale, chiusa [percutanea] [agobiopsia]	63.89 ↔	Riparazione di dotto deferente e dell'epididimo, altro
61.11.11 ‡↔	Biopsia dello scroto o della tunica vaginale, mediante incisione	63.92 ↔	Epididimotomia
61.11.99 ‡↔	Biopsia dello scroto o della tunica vaginale, altro	63.93 ↔	Incisione del funicolo spermatico
61.2 ↔	Asportazione di idrocele (della tunica vaginale)	63.94 ↔	Lisi di aderenze del funicolo spermatico
61.3X.00 ↔	Asportazione o distruzione di lesione o tessuto scrotale, NAS	63.95 ↔	Inserimento di valvola in dotto deferente
61.3X.10 ↔	Asportazione o distruzione di lesione o tessuto scrotale, scrotoectomia parziale	63.99 ↔	Altri interventi sul funicolo spermatico, sull'epididimo e su dotto deferente, altro
		64.0 ‡↔	Circoncisione
		64.2 ‡↔	Asportazione o distruzione locale di lesione del pene
		64.3X.00 ↔	Amputazione del pene, NAS
		64.3X.10 ↔	Amputazione del pene, parziale
		64.3X.11 ↔	Amputazione del pene, totale
		64.3X.12 ↔	Amputazione del pene, emasculazione

64.3X.99 ↔	Amputazione del pene, altro	65.74 ↔	Sutura semplice dell'ovaio per via laparoscopica
64.41 ↔	Sutura di lacerazione del pene	65.75 ↔	Reimpianto di ovaio per via laparoscopica
64.42 ↔	Rilasciamento della corda penis	65.76 ↔	Plastica salpingo-ovarica per via laparoscopica
64.43 ↔	Costruzione del pene	65.79 ↔	Riparazione dell'ovaio, altro
64.44.00 ↔	Ricostruzione del pene, NAS	65.81.00 ↔	Lisi di aderenze di ovaio e di tuba di Falloppio per via laparoscopica, NAS
64.44.10 ↔	Ricostruzione del pene, allungamento del fusto del pene	65.81.10 ↔	Lisi di aderenze di ovaio e di tuba di Falloppio al peritoneo pelvico femminile, per via laparoscopica
64.44.11 ↔	Ricostruzione del pene, correzione di inversione penoscrotale o di pene sepolto (concealed penis o buried penis)	65.81.99 ↔	Lisi di aderenze di ovaio e di tuba di Falloppio per via laparoscopica, altro
64.44.99 ↔	Ricostruzione del pene, altro	65.89.00 ↔	Altra lisi di aderenze di ovaio e di tuba di Falloppio, NAS
64.45 ↔	Reimpianto del pene	65.89.10 ↔	Altra lisi di aderenze di ovaio e di tuba di Falloppio, chirurgica a cielo aperto
64.49 ‡↔	Interventi di riparazione e di plastica del pene, altro	65.89.11 ↔	Altra lisi di aderenze di ovaio e di tuba di Falloppio, con tecnica microchirurgica
64.50 ↔	Interventi per trasformazione di sesso, NAS	65.89.12 ↔	Altra lisi di aderenze di ovaio e di tuba di Falloppio al peritoneo pelvico femminile, chirurgica a cielo aperto
64.51 ↔	Interventi per trasformazione di sesso, trasformazione dal femminile al maschile	65.89.13 ↔	Altra lisi di aderenze di ovaio e di tuba di Falloppio al peritoneo pelvico femminile, con assistenza microchirurgica
64.52 ↔	Interventi per trasformazione di sesso, trasformazione dal maschile al femminile	65.89.99 ↔	Altra lisi di aderenze di ovaio e di tuba di Falloppio, altro
64.59 ↔	Interventi per trasformazione di sesso, altro	65.91 ↔	Aspirazione dell'ovaio
64.92.00 ‡↔	Incisione del pene, NAS	65.92 ↔	Trapianto di ovaio
64.92.10 ‡↔	Incisione del pene, frenulotomia	65.93 ↔	Rottura manuale di cisti ovarica
64.92.20 ‡↔	Incisione del pene, altri interventi sul prepuzio	65.94 ↔	Denervazione ovarica
64.92.99 ‡↔	Incisione del pene, altro	65.95 ↔	Detorsione dell'ovaio
64.93.00 ‡↔	Liberazione di sinechie peniene, NAS	65.99 ↔	Altri interventi sull'ovaio, altro
64.93.10 ‡↔	Liberazione di sinechie peniene, liberazione di sinechie prepuziali	66.00 ↔	Salpingotomia, NAS
64.93.99 ‡↔	Liberazione di sinechie peniene, altro	66.03 ↔	Salpingotomia, chirurgica a cielo aperto
64.95 ↔	Inserzione o reinserimento di protesi peniena non idraulica	66.04 ↔	Salpingotomia, per via laparoscopica
64.96 ↔	Rimozione di protesi peniena interna	66.05 ↔	Salpingotomia, per via vaginale
64.97 ↔	Inserzione o reinserimento di protesi peniena idraulica	66.06 ↔	Salpingotomia, per via vaginale con assistenza laparoscopica
64.98.00 ‡↔	Altri interventi sul pene, NAS	66.09 ↔	Salpingotomia, altro
64.98.10 ‡↔	Riduzione di parafimosi in narcosi	66.11.21 ↔	Biopsia di tuba di Falloppio, chirurgica a cielo aperto
64.98.20 ↔	Intervento di rivascularizzazione o legatura venosa (per disfunzione erettile)	66.11.31 ↔	Biopsia di tuba di Falloppio, per via laparoscopica
64.98.30 ↔	Shunt cavernoso	66.40 ↔	Salpingectomia, NAS
64.98.40 ↔	Revisione di protesi interna	66.41.11 ↔	Salpingectomia totale, chirurgica a cielo aperto
65.01 ↔	Ovariectomia per via laparoscopica	66.41.21 ↔	Salpingectomia totale, per via laparoscopica
65.09 ↔	Ovariectomia, altro	66.41.31 ↔	Salpingectomia totale, per via vaginale
65.11 ↔	Biopsia aspirativa dell'ovaio	66.41.41 ↔	Salpingectomia totale, per via vaginale con assistenza laparoscopica
65.12 ↔	Altra biopsia dell'ovaio	66.42.11 ↔	Salpingectomia parziale, chirurgica a cielo aperto
65.13 ↔	Biopsia ovarica per via laparoscopica	66.42.21 ↔	Salpingectomia parziale, per via laparoscopica
65.14 ↔	Altre procedure diagnostiche sull'ovaio per via laparoscopica	66.42.31 ↔	Salpingectomia parziale, per via vaginale
65.21 ↔	Marsupializzazione di cisti ovarica	66.42.41 ↔	Salpingectomia parziale, per via vaginale con assistenza laparoscopica
65.22 ↔	Resezione cuneiforme dell'ovaio	66.49 ↔	Salpingectomia, altro
65.23 ↔	Marsupializzazione di cisti ovarica per via laparoscopica	66.71 ↔	Sutura semplice di tuba di Falloppio
65.24 ↔	Resezione cuneiforme dell'ovaio per via laparoscopica	66.72 ↔	Salpingo-ovariostomia
65.25 ↔	Altra asportazione o distruzione locale dell'ovaio per via laparoscopica	66.73 ↔	Salpingo-salpingostomia
65.29 ↔	Altra asportazione o distruzione locale dell'ovaio	66.74 ↔	Salpingo-uterostomia
65.30 ↔	Ovariectomia, NAS	66.79.00 ↔	Altra riparazione di tuba di Falloppio, NAS
65.31 ↔	Ovariectomia per via laparoscopica	66.79.10 ↔	Altra riparazione di tuba di Falloppio, chirurgica a cielo aperto (addominale)
65.32 ↔	Ovariectomia, chirurgica a cielo aperto	66.79.20 ↔	Altra riparazione di tuba di Falloppio, per via vaginale
65.33 ↔	Ovariectomia, per via vaginale	66.79.21 ↔	Altra riparazione di tuba di Falloppio, per via vaginale, con assistenza laparoscopica
65.34 ↔	Ovariectomia, per via vaginale con assistenza laparoscopica	66.79.30 ↔	Altra riparazione di tuba di Falloppio, per via vaginale, per via laparoscopica
65.39 ↔	Ovariectomia, altra	66.79.99 ↔	Altra riparazione di tuba di Falloppio, altro
65.40 ↔	Salpingo-ovariectomia, NAS	66.8 ↔	Insufflazione di tuba di Falloppio
65.41 ↔	Salpingo-ovariectomia per via laparoscopica	66.93 ↔	Impianto o sostituzione di protesi della tuba di Falloppio
65.42 ↔	Salpingo-ovariectomia, chirurgica a cielo aperto	66.94 ↔	Rimozione di protesi della tuba di Falloppio
65.43 ↔	Salpingo-ovariectomia, per via vaginale	66.95 ↔	Insufflazione di sostanze terapeutiche nella tuba di Falloppio
65.44 ↔	Salpingo-ovariectomia, per via vaginale con assistenza laparoscopica	66.96 ↔	Dilatazione delle tube di Falloppio
65.49 ↔	Salpingo-ovariectomia, altra	66.97 ↔	Innesto di fimbrie nella parete uterina
65.71 ↔	Altra sutura semplice dell'ovaio		
65.72 ↔	Altro reimpianto di ovaio		
65.73 ↔	Altra plastica salpingo-ovarica		



66.A0 ↔	Distruzione e occlusione delle tube di Falloppio, NAS	68.12.10 ↔	Isteroscopia, NAS
66.A1 ↔	Distruzione e occlusione delle tube di Falloppio, chirurgica a cielo aperto	68.12.11 ↔	Isteroscopia diagnostica
66.A2 ↔	Distruzione e occlusione delle tube di Falloppio, per via laparoscopica	68.12.12 ↔	Isterosalpingoscopia diagnostica
66.A3 ↔	Distruzione e occlusione delle tube di Falloppio, per via vaginale	68.12.19 ↔	Isteroscopia, altro
66.A4 ↔	Distruzione e occlusione delle tube di Falloppio, per via vaginale con assistenza laparoscopica	68.12.99 ↔	Endoscopia diagnostica dell'utero e delle strutture di sostegno, altro
66.A9 ↔	Distruzione e occlusione delle tube di Falloppio, altro	68.13 ↔	Biopsia a cielo aperto dell'utero
66.B0 ↔	Asportazione e distruzione di tessuto o lesione di tuba di Falloppio, NAS	68.14 ↔	Biopsia a cielo aperto dei legamenti uterini
66.B1 ↔	Asportazione e distruzione di tessuto o lesione di tuba di Falloppio, chirurgica a cielo aperto	68.15 ↔	Biopsia dei legamenti uterini
66.B2 ↔	Asportazione e distruzione di tessuto o lesione di tuba di Falloppio, per via vaginale	68.21.10 ↔	Divisione di sinechie endometriali, NAS
66.B3 ↔	Asportazione e distruzione di tessuto o lesione di tuba di Falloppio, per via vaginale con assistenza laparoscopica	68.21.11 ↔	Divisione di sinechie endometriali, isteroscopica
66.B4 ↔	Asportazione e distruzione di tessuto o lesione di tuba di Falloppio, per via laparoscopica	68.21.99 ↔	Divisione di sinechie endometriali, altro
66.B9 ↔	Asportazione e distruzione di tessuto o lesione di tuba di Falloppio, altro	68.22.00 ↔	Incisione o asportazione di setto congenito dell'utero, NAS
67.2 ↔	Conizzazione della cervice	68.22.10 ↔	Incisione o asportazione di setto congenito dell'utero, per via vaginale
67.31 ↔	Marsupializzazione di cisti cervicale	68.22.11 ↔	Incisione o asportazione di setto congenito dell'utero, isteroscopica, senza controllo
67.32 ↔	Distruzione di lesione della cervice mediante cauterizzazione	68.22.12 ↔	Incisione o asportazione di setto congenito dell'utero, isteroscopica, con assistenza laparoscopica
67.33 ↔	Distruzione di lesione della cervice mediante criochirurgia	68.22.13 ↔	Incisione o asportazione di setto congenito dell'utero, isteroscopica, con assistenza ecografica
67.34 ↔	Distruzione di tessuto o lesione della cervice mediante elettrocoagulazione	68.22.99 ↔	Incisione o asportazione di setto congenito dell'utero, altro
67.35 ↔	Distruzione di tessuto o lesione della cervice mediante laser-fotocoagulazione	68.23 ↔	Ablazione di endometrio
67.39 ↔	Altra asportazione o distruzione di lesione o tessuto della cervice, altro	68.29.11 ↔	Asportazione o distruzione chirurgica di lesione dell'utero, a cielo aperto (addominale)
67.4X.00 ↔	Asportazione della cervice, NAS	68.29.12 ↔	Asportazione o distruzione di lesione dell'utero, per via vaginale
67.4X.10 ↔	Asportazione radicale di moncone cervicale, NAS	68.29.13 ↔	Asportazione o distruzione di lesione dell'utero, per via vaginale, con assistenza laparoscopica
67.4X.11 ↔	Asportazione chirurgica radicale di moncone cervicale, senza linfadenectomia, a cielo aperto (addominale)	68.29.14 ↔	Asportazione o distruzione di lesione dell'utero, per via laparoscopica
67.4X.12 ↔	Asportazione radicale di moncone cervicale, senza linfadenectomia, per via vaginale	68.29.20 ↔	Enucleazione di mioma uterino, NAS
67.4X.13 ↔	Asportazione radicale di moncone cervicale, senza linfadenectomia, per via vaginale, con assistenza laparoscopica	68.29.21 ↔	Enucleazione chirurgica di mioma uterino, a cielo aperto (addominale)
67.4X.14 ↔	Asportazione radicale di moncone cervicale, senza linfadenectomia, per via laparoscopica	68.29.22 ↔	Enucleazione di mioma uterino, per via vaginale
67.4X.20 ↔	Asportazione radicale di moncone cervicale, con linfadenectomia, NAS	68.29.23 ↔	Enucleazione di mioma uterino, per via vaginale, con assistenza laparoscopica
67.4X.21 ↔	Asportazione chirurgica radicale di moncone cervicale, con linfadenectomia, a cielo aperto (addominale)	68.29.24 ↔	Enucleazione di mioma uterino, per via laparoscopica
67.4X.22 ↔	Asportazione radicale di moncone cervicale, con linfadenectomia, per via vaginale	68.29.25 ↔	Enucleazione di mioma uterino, isteroscopica
67.4X.23 ↔	Asportazione radicale di moncone cervicale, con linfadenectomia, per via vaginale, con assistenza laparoscopica	68.29.29 ↔	Enucleazione di mioma uterino, altro
67.4X.24 ↔	Asportazione radicale di moncone cervicale, con linfadenectomia, per via laparoscopica	68.29.30 ↔	Miomectomia uterina, NAS
67.4X.29 ↔	Asportazione radicale di moncone cervicale, con linfadenectomia, altro	68.29.31 ↔	Miomectomia chirurgica uterina, a cielo aperto (addominale)
67.4X.30 ↔	Asportazione di moncone cervicale	68.29.32 ↔	Miomectomia uterina, per via vaginale
67.4X.99 ↔	Asportazione della cervice, altro	68.29.33 ↔	Miomectomia uterina, per via vaginale, con assistenza laparoscopica
67.51 ↔	Cerchiaggio transaddominale della cervice	68.29.34 ↔	Miomectomia uterina, per via laparoscopica
67.59 ‡↔	Riparazione di ostio cervicale interno, altra	68.29.35 ↔	Miomectomia uterina, isteroscopica
67.61 ↔	Sutura di lacerazione della cervice	68.29.39 ↔	Miomectomia uterina, altro
67.62 ↔	Riparazione di fistola della cervice	68.30 ↔	Isterectomia subtotale, NAS
67.69 ‡↔	Altra riparazione della cervice, altro	68.31 ↔	Isterectomia subtotale, per via laparoscopica
68.0 ↔	Isterotomia	68.32 ↔	Isterectomia subtotale, chirurgica a cielo aperto
68.12.00 ↔	Endoscopia diagnostica dell'utero e delle strutture di sostegno, NAS	68.39 ↔	Isterectomia subtotale, altro
		68.40 ↔	Isterectomia totale, NAS
		68.41 ↔	Isterectomia totale, per via laparoscopica
		68.42 ↔	Isterectomia totale, chirurgica a cielo aperto
		68.43 ↔	Isterectomia totale, per via vaginale
		68.44 ↔	Isterectomia totale, per via vaginale con assistenza laparoscopica [LAVH]
		68.49 ↔	Isterectomia totale, altro
		68.60 ↔	Isterectomia radicale, NAS
		68.61 ↔	Isterectomia radicale laparoscopica
		68.62 ↔	Isterectomia radicale, chirurgica a cielo aperto
		68.63 ↔	Isterectomia radicale, per via vaginale
		68.64 ↔	Isterectomia radicale, per via vaginale con assistenza laparoscopica [LARVH]
		68.6A ↔	Isterectomia radicale, altro
		68.8 ↔	Eviscerazione pelvica

69.01 ↔	Dilatazione e raschiamento per interruzione di gravidanza	70.33.10 ↔	Distruzione locale di lesione o tessuto della vagina, NAS
69.02 ↔	Dilatazione e raschiamento a seguito di parto o aborto	70.33.11 ↔	Distruzione locale di lesione o tessuto della vagina, cauterizzazione
69.09 ↔	Dilatazione o raschiamento dell'utero, altro	70.33.12 ↔	Distruzione locale di lesione o tessuto della vagina, elettrocoagulazione
69.19 ↔	Altra asportazione o distruzione dell'utero e delle strutture di sostegno	70.33.13 ↔	Distruzione locale di lesione o tessuto della vagina, laser-fotocoagulazione
69.21 ↔	Intervento di interposizione	70.33.14 ↔	Distruzione locale di lesione o tessuto della vagina, criocoagulazione
69.22 ↔	Altra sospensione uterina	70.33.99 ↔	Asportazione o distruzione locale di lesione o tessuto della vagina, altro
69.23 ↔	Riparazione vaginale di inversione cronica dell'utero	70.4X.10 ↔	Colpectomia, subtotale
69.29 ↔	Altra riparazione dell'utero e delle strutture di sostegno	70.4X.20 ↔	Colpectomia, totale
69.3 ↔	Denervazione uterina paracervicale	70.4X.30 ↔	Colpectomia, allargata (radicale)
69.41 ↔	Sutura di lacerazione dell'utero	70.4X.99 ↔	Obliterazione ed asportazione totale della vagina, altro
69.42 ↔	Chiusura di fistola dell'utero	70.50 ↔	Riparazione di cistocele e rettocele
69.49.00 ↔	Altra riparazione dell'utero e metroplastica, NAS	70.51 ↔	Riparazione di cistocele
69.49.10 ↔	Altra riparazione chirurgica dell'utero e metroplastica, a cielo aperto (addominale)	70.52.00 ↔	Riparazione di rettocele, NAS
69.49.20 ↔	Altra riparazione dell'utero e metroplastica, per via vaginale	70.52.10 ↔	Riparazione del cul-de-sac
69.49.21 ↔	Altra riparazione dell'utero e metroplastica, per via vaginale, con assistenza laparoscopica	70.52.99 ↔	Riparazione di rettocele, altro
69.49.30 ↔	Altra riparazione dell'utero e metroplastica, per via laparoscopica	70.53 ↔	Riparazione di cistocele e rettocele con innesto o protesi
69.49.99 ↔	Altra riparazione dell'utero e metroplastica, altro	70.54 ↔	Riparazione di cistocele con innesto o protesi
69.51 ↔	Raschiamento dell'utero mediante aspirazione per interruzione di gravidanza	70.55 ↔	Riparazione di rettocele con innesto o protesi
69.52 ↔	Raschiamento dell'utero mediante aspirazione a seguito di parto o aborto	70.61.00 ↔	Costruzione della vagina, NAS
69.59 ↔	Raschiamento dell'utero mediante aspirazione, altro	70.61.11 ↔	Costruzione della vagina con cute pedunculata del pene (per trasformazione di sesso)
69.6 ↔	Procedura chirurgica per provocare o regolare il flusso mestruale	70.61.99 ↔	Costruzione della vagina, altro
69.92.01 ↔	Trattamento per infertilità, NAS	70.62 ↔	Ricostruzione della vagina
69.92.10 ↔	Inseminazione artificiale, NAS	70.63 ↔	Costruzione della vagina con innesto o protesi
69.92.11 ↔	Inseminazione intrauterina	70.64 ↔	Ricostruzione della vagina con innesto o protesi
69.92.12 ↔	Inseminazione intraperitoneale diretta (DIPI)	70.71 ↔	Sutura di lacerazione della vagina
69.92.19 ↔	Inseminazione artificiale, altro	70.72.00 ↔	Riparazione di fistola colon-vaginale, NAS
69.92.20 ↔	Puntura del follicolo con aspirazione dell'ovulo, trasferimento intratubarico dei gameti (GIFT), NAS	70.72.10 ↔	Riparazione chirurgica di fistola colon-vaginale, a cielo aperto (addominale)
69.92.21 ↔	Puntura del follicolo percutanea (sotto controllo ecografico)	70.72.20 ↔	Riparazione di fistola colon-vaginale, per via vaginale
69.92.22 ↔	Aspirazione dell'ovulo laparoscopica	70.72.30 ↔	Riparazione di fistola colon-vaginale, per via laparoscopica
69.92.23 ↔	Aspirazione dell'ovulo transvaginale	70.72.99 ↔	Riparazione di fistola colon-vaginale, altro
69.92.24 ↔	Aspirazione dell'ovulo laparoscopica con trasferimento intratubarico dei gameti (GIFT)	70.73.00 ↔	Riparazione di fistola retto-vaginale, NAS
69.92.29 ↔	Puntura del follicolo con aspirazione dell'ovulo, trasferimento intratubarico dei gameti (GIFT), altro	70.73.10 ↔	Riparazione chirurgica di fistola retto-vaginale, a cielo aperto (addominale)
69.92.30 ↔	Fertilizzazione in vitro (IVF) e altro trasferimento, NAS	70.73.20 ↔	Riparazione di fistola retto-vaginale, per via vaginale
69.92.31 ↔	Trasferimento dell'embrione	70.73.30 ↔	Riparazione di fistola retto-vaginale, per via laparoscopica
69.92.32 ↔	Trasferimento intratubarico dello zigote (ZIFT)	70.73.99 ↔	Riparazione di fistola retto-vaginale, altro
69.92.39 ↔	Fertilizzazione in vitro (IVF) e altro trasferimento, altro	70.74 ↔	Riparazione di altra fistola vagino-enterica
69.92.99 ↔	Trattamento per infertilità, altro	70.75 ↔	Riparazione di altra fistola della vagina
69.93 ↔	Inserzione di laminaria	70.76 ↔	Imenorrafia
70.11 ↔	Imenotomia	70.77 ↔	Sospensione e fissazione della vagina
70.12 ↔	Culdotomia	70.78 ↔	Sospensione e fissazione della vagina con innesto o protesi
70.13 ↔	Lisi di aderenze intraluminali della vagina	70.79.10 ↔	Altra colporrafia vaginale con plastica del pavimento pelvico
70.22 ↔	Culdosopia	70.8 ↔	Obliterazione del fornice vaginale
70.23 ↔	Biopsia del cul-de-sac	70.91 ↔	Altri interventi sulla vagina
70.31 ↔	Imenectomia	70.92.00 ↔	Altri interventi sul cul-de-sac, NAS
70.32.00 ↔	Asportazione o distruzione locale di lesione o tessuto del cul-de-sac di Douglas, NAS	70.92.10 ↔	Entero-elitroceleplastica
70.32.10 ↔	Asportazione locale di lesione o tessuto del cul-de-sac di Douglas	70.92.99 ↔	Altri interventi sul cul-de-sac, altro
70.32.11 ↔	Distruzione locale di lesione o tessuto del cul-de-sac di Douglas	70.93 ↔	Altri interventi sul cul-de-sac con innesto o protesi
70.32.99 ↔	Asportazione o distruzione locale di lesione o tessuto del cul-de-sac di Douglas, altro	71.01 ↔	Lisi di aderenze vulvari
70.33.00 ↔	Asportazione o distruzione locale di lesione o tessuto della vagina, NAS	71.4X.10 ↔	Ricostruzione del clitoride
		71.4X.99 ↔	Interventi sul clitoride, altro
		71.5 ↔	Vulvectomy radicale
		71.61 ↔	Vulvectomy parziale
		71.62 ↔	Vulvectomy totale
		71.71 ↔	Sutura di lacerazione della vulva o del perineo
		71.72 ↔	Riparazione di fistola della vulva o del perineo
		71.73 ↔	Costruzione dell'introitus

71.79 ‡↔	Riparazione della vulva e del perineo, altro	76.11.11 ↔	Biopsia a cielo aperto (con incisione) delle ossa facciali
71.8 ‡↔	Altri interventi sulla vulva	76.11.99 ↔	Biopsia delle ossa facciali, altro
71.9 ‡↔	Altri interventi sull'apparato genitale femminile	76.19.11 ↔	Biopsia a cielo aperto (con incisione) dell'articolazione temporomandibolare
73.7X.13 ‡↔	Trattamento ospedaliero prima del parto nella stessa degenza ospedaliera, da almeno 14 a 27 giorni di trattamento	76.19.12 ↔	Biopsia artroscopica dell'articolazione temporomandibolare
73.7X.14 ‡↔	Trattamento ospedaliero prima del parto nella stessa degenza ospedaliera, da almeno 28 a 55 giorni di trattamento	76.2X.00 ↔	Asportazione o distruzione locale di lesione e tessuto delle ossa facciali, NAS
73.7X.15 ‡↔	Trattamento ospedaliero prima del parto nella stessa degenza ospedaliera, 56 e più giorni di trattamento	76.2X.10 ↔	Decorticazione di osso facciale
73.94 ↔	Pubiotomia per facilitare il parto	76.2X.11 ↔	Asportazione di tessuto periostale delle ossa facciali
74.0X.00 ↔	Taglio cesareo tradizionale, NAS	76.2X.12 ↔	Asportazione di tessuto (osteotomia modellante) delle ossa facciali
74.0X.10 ↔	Taglio cesareo tradizionale, primario	76.2X.20 ↔	Distruzione di lesione e tessuto delle ossa facciali
74.0X.20 ↔	Taglio cesareo tradizionale, secondario	76.2X.31 ↔	Prelievo osseo da ossa facciali per innesto
74.0X.99 ↔	Taglio cesareo tradizionale, altro	76.2X.99 ↔	Asportazione o distruzione locale di lesione delle ossa facciali, altro
74.1X.00 ↔	Taglio cesareo cervicale basso, NAS	76.31.00 ↔	Mandibolectomia parziale, NAS
74.1X.10 ↔	Taglio cesareo cervicale basso, primario	76.31.10 ↔	Mandibolectomia parziale senza ricostruzione
74.1X.20 ↔	Taglio cesareo cervicale basso, secondario	76.31.20 ↔	Mandibolectomia parziale, Ricostruzione mediante innesto con anastomosi microvascolare
74.1X.99 ↔	Taglio cesareo cervicale basso, altro	76.31.21 ↔	Mandibolectomia parziale, con interruzione della continuità e ricostruzione alloplastica
74.2X.00 ↔	Taglio cesareo extraperitoneale, NAS	76.31.29 ↔	Mandibolectomia parziale con altra ricostruzione
74.2X.10 ↔	Taglio cesareo extraperitoneale, primario	76.31.99 ↔	Mandibolectomia parziale, altro
74.2X.20 ↔	Taglio cesareo extraperitoneale, secondario	76.39.00 ↔	Ostectomia parziale di altre ossa della faccia, NAS
74.2X.99 ↔	Taglio cesareo extraperitoneale, altro	76.39.10 ↔	Ostectomia parziale di altre ossa della faccia, Ricostruzione mediante innesto con anastomosi microvascolare
74.3 ↔	Rimozione di gravidanza ectopica extratubarica	76.39.11 ↔	Ostectomia parziale di altre ossa della faccia, Ricostruzione di tessuto molle e duro
74.4X.00 ↔	Taglio cesareo di altro tipo specificato, NAS	76.39.19 ↔	Ostectomia parziale di altre ossa della faccia, altra ricostruzione
74.4X.10 ↔	Taglio cesareo di altro tipo specificato, primario	76.39.99 ↔	Ostectomia parziale di altre ossa della faccia, altro
74.4X.20 ↔	Taglio cesareo di altro tipo specificato, secondario	76.41.00 ↔	Mandibolectomia totale con ricostruzione contemporanea, NAS
74.4X.99 ↔	Taglio cesareo di altro tipo specificato, altro	76.41.10 ↔	Mandibolectomia totale con ricostruzione contemporanea, Ricostruzione mediante innesto con anastomosi microvascolare
74.99.00 ↔	Altro taglio cesareo di tipo non specificato, NAS	76.41.99 ↔	Mandibolectomia totale con ricostruzione contemporanea, altro
74.99.10 ↔	Altro taglio cesareo di tipo non specificato, primario	76.42 ↔	Altra mandibolectomia totale
74.99.20 ↔	Altro taglio cesareo di tipo non specificato, secondario	76.43.00 ↔	Altra ricostruzione della mandibola, NAS
74.99.99 ↔	Altro taglio cesareo di tipo non specificato, altro	76.43.10 ↔	Altra ricostruzione della mandibola mediante innesto con anastomosi microvascolare
75.4 ‡↔	Rimozione manuale di placenta ritenuta	76.43.11 ↔	Inserzione di impianto CAD nella mandibola, per riparazione plastica di difetto semplice
75.50 ↔	Riparazione di lacerazione ostetrica recente dell'utero, NAS	76.43.12 ↔	Inserzione di impianto CAD nella mandibola, per riparazione plastica di difetto grande o complesso
75.51 ↔	Riparazione di lacerazione ostetrica recente della cervice	76.43.99 ↔	Altra ricostruzione della mandibola, altro
75.52 ↔	Riparazione di lacerazione ostetrica recente del corpo dell'utero	76.44.00 ↔	Ostectomia totale di altre ossa facciali con contemporanea ricostruzione, NAS
75.61 ↔	Riparazione di lacerazione ostetrica recente della vescica e dell'uretra	76.44.10 ↔	Ostectomia totale di altre ossa facciali, Ricostruzione mediante innesto con anastomosi microvascolare
75.7 ‡↔	Esplorazione manuale postparto della cavità uterina	76.44.11 ↔	Ostectomia totale di altre ossa facciali, Ricostruzione mediante innesto non vascularizzato
75.93 ↔	Riduzione chirurgica di inversione uterina	76.44.19 ↔	Ostectomia totale di altre ossa facciali con altra ricostruzione
75.C1.11 ‡↔	Trasfusione nel cordone ombelicale eco-guidata	76.44.99 ↔	Ostectomia totale di altre ossa facciali con contemporanea ricostruzione, altro
75.C1.12 ‡↔	Trasfusione fetale intraperitoneale eco-guidata	76.45 ↔	Altra ostectomia totale di altre ossa facciali
75.C2 ↔	Inserzione di shunt nel feto eco-guidata	76.46.00 ↔	Altra ricostruzione di altre ossa facciali, NAS
75.C3 ↔	Distruzione di tessuto fetale eco-guidata	76.46.10 ↔	Altra ricostruzione di altre ossa facciali, Ricostruzione mediante innesto con anastomosi microvascolare
75.C4 ↔	Embolizzazione per terapia fetale eco-guidata	76.46.99 ↔	Altra ricostruzione di altre ossa facciali, altro
75.C8.00 ↔	Interventi sul cuore fetale guidati da ecografia, NAS	76.5X.00 ↔	Artroplastica temporomandibolare, NAS
75.C8.11 ↔	Valvuloplastica con palloncino delle valvole cardiache, eco-guidata	76.5X.10 ↔	Condilectomia dell'articolazione temporomandibolare con ricostruzione
75.C8.99 ↔	Interventi sul cuore fetale eco-guidati, altro	76.5X.19 ↔	Altra condilectomia dell'articolazione temporomandibolare
75.C9 ↔	Terapie fetali invasive eco-guidate, altro		
75.D0 ↔	Terapie fetali invasive in fetoscopia, NAS		
75.D1 ↔	Distruzione e asportazione fetoscopica di tessuto fetale		
75.D2 ↔	Inserzione e rimozione fetoscopica di palloncino tracheale		
75.D9 ↔	Terapie fetali invasive in fetoscopia, altro		
75.E0 ↔	Interventi fetali chirurgici a cielo aperto, NAS		
75.E1 ↔	Intervento chirurgico a utero aperto di asportazione di tessuto dal feto		
75.E2 ↔	Intervento chirurgico a utero aperto di riparazione plastica del feto		
75.E9 ↔	Interventi fetali chirurgici a cielo aperto, altro		
76.01 ↔	Sequestrectomia di osso facciale		
76.09.10 ↔	Riosteotomia dopo riduzione di frattura		
76.11.00 ↔	Biopsia delle ossa facciali, NAS		

76.5X.20 ↔	Discoplastica dell'articolazione temporomandibolare, con ricostruzione	76.65.21 ↔	Osteotomia della mascella, porzione laterale della cresta alveolare con distrazione
76.5X.29 ↔	Altra discoplastica dell'articolazione temporomandibolare	76.65.22 ↔	Osteotomia della mascella, porzione frontale e laterale della cresta alveolare, più segmenti con distrazione
76.5X.30 ↔	Estirpazione del disco articolare dell'articolazione temporomandibolare, con ricostruzione	76.65.99 ↔	Osteoplastica segmentaria [osteotomia] della mascella, altro
76.5X.39 ↔	Altra estirpazione del disco articolare dell'articolazione temporomandibolare	76.66.00 ↔	Osteoplastica totale [osteotomia] della mascella, NAS
76.5X.40 ↔	Resezione del tubercolo articolare dell'articolazione temporomandibolare	76.66.10 ↔	Osteoplastica totale [osteotomia] della mascella senza distrazione
76.5X.41 ↔	Ricostruzione plastica dell'articolazione temporomandibolare	76.66.20 ↔	Osteotomia della mascella tipo Le Fort 1, un frammento con distrazione
76.5X.42 ↔	Stabilizzazione articolare (limitante il movimento) dell'articolazione temporomandibolare	76.66.21 ↔	Osteotomia della mascella tipo Le Fort 1, due frammenti con distrazione
76.5X.50 ↔	Asportazione artroscopica di corpo libero intra-articolare dall'articolazione temporomandibolare	76.66.22 ↔	Osteotomia della mascella tipo Le Fort 1, tre o più frammenti con distrazione
76.5X.59 ↔	Altra asportazione di corpo libero intra-articolare dall'articolazione temporomandibolare	76.66.30 ↔	Ricostruzione plastica e aumento della mascella mediante plastica totale con innesti di apposizione
76.5X.60 ↔	Impianto di endoprotesi dell'articolazione temporomandibolare	76.66.99 ↔	Osteoplastica totale [osteotomia] della mascella, altro
76.5X.61 ↔	Sostituzione di endoprotesi dell'articolazione temporomandibolare	76.67 ↔	Genioplastica riduttiva
76.5X.70 ↔	Impianto di endoprotesi totale dell'articolazione temporomandibolare con componenti prefabbricati	76.68 ↔	Aumento plastico del mento
76.5X.71 ↔	Impianto di endoprotesi totale dell'articolazione temporomandibolare con componenti preparati con sistema CAD-CAM	76.69.10 ↔	Osteotomia tipo Le Fort II o Le Fort III per l'avanzamento del terzo medio della faccia senza distrazione
76.5X.90 ↔	Altra artroplastica temporomandibolare o discoplastica dell'articolazione temporomandibolare	76.69.20 ↔	Osteotomia tipo Le Fort II per l'avanzamento del terzo medio della faccia con distrazione
76.5X.99 ↔	Artroplastica temporomandibolare, altro	76.69.21 ↔	Osteotomia tipo Le Fort II per l'avanzamento del terzo medio della faccia combinata con altra osteotomia con distrazione
76.61.00 ↔	Osteoplastica chiusa [osteotomia] del ramo ascendente della mandibola, NAS	76.69.30 ↔	Osteotomia tipo Le Fort III per l'avanzamento del terzo medio della faccia con distrazione
76.61.10 ↔	Osteoplastica chiusa [osteotomia] del ramo ascendente della mandibola senza distrazione	76.69.40 ↔	Osteotomia tipo Le Fort III per l'avanzamento del terzo medio della faccia, combinata con osteotomia tipo Le Fort I con distrazione
76.61.20 ↔	Osteoplastica chiusa [osteotomia] del ramo ascendente della mandibola con distrazione	76.69.90 ↔	Altra osteotomia per l'avanzamento del terzo medio della faccia
76.61.99 ↔	Osteoplastica chiusa [osteotomia] del ramo ascendente della mandibola, altro	76.70 ↔	Riduzione di frattura della faccia, NAS
76.62.00 ↔	Osteoplastica aperta [osteotomia] del ramo ascendente della mandibola, NAS	76.72 ↔	Riduzione aperta di frattura zigomatica e malare
76.62.10 ↔	Osteoplastica aperta [osteotomia] del ramo ascendente della mandibola senza distrazione	76.74 ↔	Riduzione aperta di frattura mascellare
76.62.20 ↔	Osteoplastica aperta [osteotomia] del ramo ascendente della mandibola con distrazione	76.76.00 ↔	Riduzione aperta di frattura mandibolare, NAS
76.62.99 ↔	Osteoplastica aperta [osteotomia] del ramo ascendente della mandibola, altro	76.76.10 ↔	Riduzione aperta di frattura semplice del corpo della mandibola
76.63.00 ↔	Osteoplastica [osteotomia] del corpo della mandibola, NAS	76.76.11 ↔	Riduzione aperta di frattura combinata del corpo della mandibola
76.63.10 ↔	Osteoplastica [osteotomia] della porzione laterale della cresta alveolare o con interruzione della continuità frontale della mandibola senza distrazione	76.76.20 ↔	Riduzione aperta (dall'esterno) di frattura semplice o combinata del ramo ascendente della mandibola
76.63.11 ↔	Osteoplastica [osteotomia] della porzione frontale della cresta alveolare o con interruzione della continuità del ramo orizzontale della mandibola senza distrazione	76.76.21 ↔	Riduzione aperta (transorale) di frattura semplice o combinata del ramo ascendente della mandibola
76.63.12 ↔	Osteoplastica [osteotomia] per l'avanzamento del mento senza distrazione	76.76.30 ↔	Riduzione aperta (transorale o dall'esterno) di frattura del processo condiloideo della mandibola
76.63.20 ↔	Avanzamento del processo alveolare mediante distrazione orizzontale dopo osteotomia	76.76.99 ↔	Riduzione aperta di frattura mandibolare, altro
76.63.21 ↔	Avanzamento della mandibola mediante distrazione dopo osteotomia del ramo orizzontale della mandibola	76.77.00 ↔	Riduzione aperta di frattura del processo alveolare, NAS
76.63.99 ↔	Osteoplastica [osteotomia] del corpo della mandibola, altro	76.77.10 ↔	Riduzione aperta di frattura del processo alveolare della mascella
76.64 ↔	Altra chirurgia ortognatica della mandibola	76.77.11 ↔	Riduzione aperta di frattura del processo alveolare della mandibola
76.65.00 ↔	Osteoplastica segmentaria [osteotomia] della mascella, NAS	76.77.99 ↔	Riduzione aperta di frattura del processo alveolare, altro
76.65.10 ↔	Osteoplastica segmentaria [osteotomia] della mascella senza distrazione	76.78.11 ↔	Riduzione endoscopica di frattura della parete anteriore del seno frontale
76.65.20 ↔	Osteotomia della mascella, porzione frontale della cresta alveolare con distrazione	76.78.20 ↔	Riduzione chiusa di frattura dell'orbita
		76.78.21 ↔	Riduzione endoscopica di frattura dell'orbita
		76.79.00 ↔	Altra riduzione aperta di frattura facciale, NAS
		76.79.10 ↔	Altra riduzione aperta di frattura del tetto orbitario
		76.79.11 ↔	Altra riduzione aperta di frattura della parete orbitaria laterale
		76.79.19 ↔	Altra riduzione aperta di altra frattura dell'orbita

76.79.20 ↔	Altra riduzione aperta di frattura della parete del seno frontale	77.05.11 ↔	Sequestrectomia del femore, con impianto di sistema di somministrazione farmacologica
76.79.30 ↔	Altra riduzione aperta di frattura nasoetmoidale del terzo medio della faccia	77.05.99 ↔	Sequestrectomia del femore, altro
76.79.31 ↔	Altra riduzione aperta di frattura centrolaterale del terzo medio della faccia	77.06.00 ↔	Sequestrectomia della rotula, NAS
76.79.39 ↔	Altra riduzione aperta di altra frattura laterale del terzo medio della faccia	77.06.10 ↔	Sequestrectomia della rotula, senza impianto di sistema di somministrazione farmacologica
76.79.40 ↔	Altra riduzione aperta di fratture combinate del terzo medio della faccia (frattura multipla)	77.06.11 ↔	Sequestrectomia della rotula, con impianto di sistema di somministrazione farmacologica
76.79.99 ↔	Altra riduzione aperta di frattura facciale, altro	77.06.99 ↔	Sequestrectomia della rotula, altro
76.91.00 ↔	Innesto osseo su ossa facciali, NAS	77.07.00 ↔	Sequestrectomia della tibia e fibula, NAS
76.91.10 ↔	Innesto su ossa facciali	77.07.10 ↔	Sequestrectomia della tibia e fibula, senza impianto di sistema di somministrazione farmacologica
76.91.11 ↔	Innesto osseo su ossa facciali, con peduncolo vascolare	77.07.11 ↔	Sequestrectomia della tibia e fibula, con impianto di sistema di somministrazione farmacologica
76.91.99 ↔	Innesto osseo su ossa facciali, altro	77.07.99 ↔	Sequestrectomia della tibia e fibula, altro
76.92.00 ‡↔	Inserzione di protesi sintetica nelle ossa facciali, NAS	77.08.00 ↔	Sequestrectomia del tarso e del metatarso, NAS
76.92.10 ‡↔	Inserzione di protesi per la ricostruzione con epitesi facciali	77.08.10 ↔	Sequestrectomia del tarso e del metatarso, senza impianto di sistema di somministrazione farmacologica
76.92.20 ↔	Inserzione di impianto CAD nello splancnocranio senza interessamento del neurocranio, fino a 2 regioni	77.08.11 ↔	Sequestrectomia del tarso e del metatarso, con impianto di sistema di somministrazione farmacologica
76.92.21 ↔	Inserzione di impianto CAD nello splancnocranio senza interessamento del neurocranio, da 3 regioni in poi	77.08.99 ↔	Sequestrectomia del tarso e del metatarso, altro
76.92.30 ↔	Inserzione di impianto CAD nella mascella, per riparazione plastica di difetto semplice	77.09.00 ↔	Sequestrectomia di altre ossa specificate, escluse quelle facciali, NAS
76.92.31 ↔	Inserzione di impianto CAD nella mascella, per riparazione plastica di difetto grande o complesso	77.09.10 ↔	Sequestrectomia di falangi delle mani, senza impianto di sistema di somministrazione farmacologica
76.92.99 ‡↔	Inserzione di protesi sintetica nelle ossa facciali, altro	77.09.11 ↔	Sequestrectomia di falangi delle mani, con impianto di sistema di somministrazione farmacologica
76.94 ↔	Riduzione aperta di lussazione temporomandibolare	77.09.30 ↔	Sequestrectomia delle ossa pelviche, senza impianto di sistema di somministrazione farmacologica
76.97 ↔	Rimozione di mezzi di fissazione interna dalle ossa facciali	77.09.31 ↔	Sequestrectomia delle ossa pelviche, con impianto di sistema di somministrazione farmacologica
77.00 ↔	Sequestrectomia, NAS	77.09.40 ↔	Sequestrectomia di falangi dei piedi, senza impianto di sistema di somministrazione farmacologica
77.01.00 ↔	Sequestrectomia della scapola, clavicola e torace [coste e sterno], NAS	77.09.41 ↔	Sequestrectomia di falangi dei piedi, con impianto di sistema di somministrazione farmacologica
77.01.10 ↔	Sequestrectomia della scapola e della clavicola, senza impianto di sistema di somministrazione farmacologica	77.09.90 ↔	Sequestrectomia di ulteriori ossa specificate, senza impianto di sistema di somministrazione farmacologica
77.01.11 ↔	Sequestrectomia della scapola e della clavicola, con impianto di sistema di somministrazione farmacologica	77.09.91 ↔	Sequestrectomia di ulteriori ossa specificate, con impianto di sistema di somministrazione farmacologica
77.01.20 ↔	Sequestrectomia di coste e sterno, senza impianto di sistema di somministrazione farmacologica	77.09.99 ↔	Sequestrectomia di altre ossa specificate, escluse quelle facciali, altro
77.01.21 ↔	Sequestrectomia di coste e sterno, con impianto di sistema di somministrazione farmacologica	77.11.10 ↔	Incisione della scapola e della clavicola, Esplorazione e trapanazione
77.01.99 ↔	Sequestrectomia della scapola, clavicola e torace [coste e sterno], altro	77.11.11 ↔	Incisione della scapola e della clavicola, Rimozione di corpo estraneo
77.02.00 ↔	Sequestrectomia dell'omero, NAS	77.11.12 ↔	Incisione della scapola e della clavicola, Impianto e rimozione di sistema di somministrazione farmacologica
77.02.10 ↔	Sequestrectomia dell'omero, senza impianto di sistema di somministrazione farmacologica	77.11.13 ↔	Incisione della scapola e della clavicola, Drenaggio
77.02.11 ↔	Sequestrectomia dell'omero, con impianto di sistema di somministrazione farmacologica	77.11.20 ↔	Incisione delle coste e dello sterno, Esplorazione e trapanazione
77.02.99 ↔	Sequestrectomia dell'omero, altro	77.11.21 ↔	Incisione delle coste e dello sterno, Rimozione di corpo estraneo
77.03.00 ↔	Sequestrectomia del radio e dell'ulna, NAS	77.11.22 ↔	Incisione delle coste e dello sterno, Impianto e rimozione di sistema di somministrazione farmacologica
77.03.10 ↔	Sequestrectomia del radio e dell'ulna, senza impianto di sistema di somministrazione farmacologica	77.11.23 ↔	Incisione delle coste e dello sterno, Drenaggio
77.03.11 ↔	Sequestrectomia del radio e dell'ulna, con impianto di sistema di somministrazione farmacologica	77.11.99 ↔	Altra incisione della scapola, della clavicola, delle coste e dello sterno senza sezione, altro
77.03.99 ↔	Sequestrectomia del radio e dell'ulna, altro	77.12.00 ↔	Altra incisione dell'omero senza sezione, NAS
77.04.00 ↔	Sequestrectomia del carpo e del metacarpo, NAS	77.12.10 ↔	Altra incisione dell'omero senza sezione, Esplorazione e trapanazione
77.04.10 ↔	Sequestrectomia del carpo e del metacarpo, senza impianto di sistema di somministrazione farmacologica	77.12.11 ↔	Altra incisione dell'omero senza sezione, Rimozione di corpo estraneo
77.04.11 ↔	Sequestrectomia del carpo e del metacarpo, con impianto di sistema di somministrazione farmacologica		
77.04.99 ↔	Sequestrectomia del carpo e del metacarpo, altro		
77.05.00 ↔	Sequestrectomia del femore, NAS		
77.05.10 ↔	Sequestrectomia del femore, senza impianto di sistema di somministrazione farmacologica		

- 77.12.12 ↔ Altra incisione dell'omero senza sezione, Impianto e rimozione di sistema di somministrazione farmacologica
- 77.12.13 ↔ Altra incisione dell'omero senza sezione, Drenaggio
- 77.12.99 ↔ Altra incisione dell'omero senza sezione, altro
- 77.13.00 ↔ Altra incisione del radio e dell'ulna senza sezione, NAS
- 77.13.10 ↔ Altra incisione del radio e dell'ulna senza sezione, Esplorazione e trapanazione
- 77.13.11 ↔ Altra incisione del radio e dell'ulna senza sezione, Rimozione di corpo estraneo
- 77.13.12 ↔ Altra incisione del radio e dell'ulna senza sezione, Impianto o rimozione di sistema di somministrazione farmacologica
- 77.13.13 ↔ Altra incisione del radio e dell'ulna senza sezione, Drenaggio
- 77.13.99 ↔ Altra incisione del radio e dell'ulna senza sezione, altro
- 77.14.00 ↔ Altra incisione del carpo e metacarpo senza sezione, NAS
- 77.14.10 ↔ Altra incisione del carpo e metacarpo senza sezione, Esplorazione e trapanazione
- 77.14.11 ↔ Altra incisione del carpo e metacarpo senza sezione, Rimozione di corpo estraneo
- 77.14.12 ↔ Altra incisione del carpo e metacarpo senza sezione, Impianto e rimozione di sistema di somministrazione farmacologica
- 77.14.13 ↔ Altra incisione del carpo e metacarpo senza sezione, Drenaggio
- 77.14.99 ↔ Altra incisione del carpo e metacarpo senza sezione, altro
- 77.15.00 ↔ Altra incisione del femore senza sezione, NAS
- 77.15.10 ↔ Altra incisione del femore senza sezione, Esplorazione e trapanazione
- 77.15.11 ↔ Altra incisione del femore senza sezione, Rimozione di corpo estraneo
- 77.15.12 ↔ Altra incisione del femore senza sezione, Impianto e rimozione di sistema di somministrazione farmacologica
- 77.15.13 ↔ Altra incisione del femore senza sezione, Drenaggio
- 77.15.20 ↔ Altra incisione del femore senza sezione, Esplorazione e trapanazione del collo femorale
- 77.15.99 ↔ Altra incisione del femore senza sezione, altro
- 77.16.00 ↔ Altra incisione della rotula senza sezione, NAS
- 77.16.10 ↔ Altra incisione della rotula senza sezione, Esplorazione e trapanazione
- 77.16.11 ↔ Altra incisione della rotula senza sezione, Rimozione di corpo estraneo
- 77.16.12 ↔ Altra incisione della rotula senza sezione, Impianto e rimozione di sistema di somministrazione farmacologica
- 77.16.13 ↔ Altra incisione della rotula senza sezione, Drenaggio
- 77.16.99 ↔ Altra incisione della rotula senza sezione, altro
- 77.17.00 ↔ Altra incisione di tibia e fibula senza sezione, NAS
- 77.17.10 ↔ Altra incisione di tibia e fibula senza sezione, Esplorazione e trapanazione
- 77.17.11 ↔ Altra incisione di tibia e fibula senza sezione, Rimozione di corpo estraneo
- 77.17.12 ↔ Altra incisione di tibia e fibula senza sezione, Impianto e rimozione di sistema di somministrazione farmacologica
- 77.17.13 ↔ Altra incisione di tibia e fibula senza sezione, Drenaggio
- 77.17.99 ↔ Altra incisione di tibia e fibula senza sezione, altro
- 77.18.00 ↔ Altra incisione di tarso e metatarso senza sezione, NAS
- 77.18.10 ↔ Altra incisione del talo senza sezione, NAS
- 77.18.11 ↔ Altra incisione del talo senza sezione, Esplorazione e trapanazione
- 77.18.12 ↔ Altra incisione del talo senza sezione, Rimozione di corpo estraneo
- 77.18.13 ↔ Altra incisione del talo senza sezione, Impianto e rimozione di sistema di somministrazione farmacologica
- 77.18.14 ↔ Altra incisione del talo senza sezione, Drenaggio
- 77.18.19 ↔ Altra incisione del talo senza sezione, altro
- 77.18.20 ↔ Altra incisione del calcagno senza sezione, NAS
- 77.18.21 ↔ Altra incisione del calcagno senza sezione, Esplorazione e trapanazione
- 77.18.22 ↔ Altra incisione del calcagno senza sezione, Rimozione di corpo estraneo
- 77.18.23 ↔ Altra incisione del calcagno senza sezione, Impianto e rimozione di sistema di somministrazione farmacologica
- 77.18.24 ↔ Altra incisione del calcagno senza sezione, Drenaggio
- 77.18.29 ↔ Altra incisione del calcagno senza sezione, altro
- 77.18.30 ↔ Altra incisione di altre ossa del tarso senza sezione, NAS
- 77.18.31 ↔ Altra incisione di altre ossa del tarso senza sezione, Esplorazione e trapanazione
- 77.18.32 ↔ Altra incisione di altre ossa del tarso senza sezione, Rimozione di corpo estraneo
- 77.18.33 ↔ Altra incisione di altre ossa del tarso senza sezione, Impianto e rimozione di sistema di somministrazione farmacologica
- 77.18.34 ↔ Altra incisione di altre ossa del tarso senza sezione, Drenaggio
- 77.18.39 ↔ Altra incisione di altre ossa del tarso senza sezione, altro
- 77.18.40 ↔ Altra incisione del metatarso senza sezione, NAS
- 77.18.41 ↔ Altra incisione del metatarso senza sezione, Esplorazione e trapanazione
- 77.18.42 ↔ Altra incisione del metatarso senza sezione, Rimozione di corpo estraneo
- 77.18.43 ↔ Altra incisione del metatarso senza sezione, Impianto e rimozione di sistema di somministrazione farmacologica
- 77.18.44 ↔ Altra incisione del metatarso senza sezione, Drenaggio
- 77.18.49 ↔ Altra incisione del metatarso senza sezione, altro
- 77.18.99 ↔ Altra incisione di tarso e metatarso senza sezione, altro
- 77.19.00 ↔ Altra incisione di altre ossa specificate, escluse quelle facciali senza sezione, NAS
- 77.19.10 ↔ Incisione di falangi delle mani, Esplorazione e trapanazione
- 77.19.11 ↔ Incisione di falangi delle mani, Rimozione di corpo estraneo
- 77.19.12 ↔ Incisione di falangi delle mani, Impianto e rimozione di sistema di somministrazione farmacologica
- 77.19.13 ↔ Incisione di falangi delle mani, Drenaggio
- 77.19.19 ↔ Altra incisione di falangi delle mani
- 77.19.30 ↔ Incisione delle ossa pelviche, Esplorazione e trapanazione
- 77.19.31 ↔ Incisione delle ossa pelviche, Rimozione di corpo estraneo
- 77.19.32 ↔ Incisione delle ossa pelviche, Impianto e rimozione di sistema(i) di somministrazione farmacologica
- 77.19.33 ↔ Incisione delle ossa pelviche, Drenaggio
- 77.19.39 ↔ Altra incisione delle ossa pelviche
- 77.19.40 ↔ Incisione di falangi dei piedi, Esplorazione e trapanazione
- 77.19.41 ↔ Incisione di falangi dei piedi, Rimozione di corpo estraneo
- 77.19.42 ↔ Incisione di falangi dei piedi, Impianto e rimozione di sistema di somministrazione farmacologica
- 77.19.43 ↔ Incisione di falangi dei piedi, Drenaggio
- 77.19.49 ↔ Altra incisione di falangi dei piedi
- 77.19.90 ↔ Incisione di ulteriori ossa specificate, Esplorazione e trapanazione
- 77.19.91 ↔ Incisione di ulteriori ossa specificate, Rimozione di corpo estraneo

77.19.92 ↔	Incisione di ulteriori ossa specificate, Impianto e rimozione di sistema di somministrazione farmacologica	77.37.12 ↔	Corticotomia per osteogenesi distrattiva della tibia
77.19.93 ↔	Incisione di ulteriori ossa specificate, Drenaggio	77.37.13 ↔	Osteotomia complessa (pluridimensionale) (con correzione assiale) della tibia
77.19.99 ↔	Altra incisione di altre ossa specificate, escluse quelle facciali senza sezione, altro	77.37.14 ↔	Osteotomia valgizzante o varizzante della tibia
77.21.10 ↔	Osteotomia cuneiforme della scapola	77.37.19 ↔	Altra sezione della tibia
77.21.11 ↔	Osteotomia cuneiforme della clavicola	77.37.20 ↔	Osteotomia rotativa della fibula
77.21.20 ↔	Osteotomia cuneiforme di una costa	77.37.21 ↔	Corticotomia per osteogenesi distrattiva della fibula
77.21.21 ↔	Osteotomia cuneiforme dello sterno	77.37.22 ↔	Osteotomia complessa (pluridimensionale) (con correzione assiale) della fibula
77.22 ↔	Osteotomia cuneiforme dell'omero	77.37.29 ↔	Altra sezione della fibula
77.23 ↔	Osteotomia cuneiforme del radio e dell'ulna	77.37.99 ↔	Altra sezione della tibia e fibula, altro
77.24 ↔	Osteotomia cuneiforme del carpo e del metacarpo	77.38.00 ↔	Altra sezione del tarso e metatarso, NAS
77.25.00 ↔	Osteotomia cuneiforme del femore, NAS	77.38.10 ↔	Osteotomia rotativa del tarso
77.25.10 ↔	Osteotomia cuneiforme del collo femorale	77.38.11 ↔	Corticotomia per osteogenesi distrattiva del tarso
77.25.20 ↔	Osteotomia cuneiforme del resto del femore	77.38.12 ↔	Osteotomia complessa (pluridimensionale) (con correzione assiale) del tarso
77.25.99 ↔	Osteotomia cuneiforme del femore, altro	77.38.19 ↔	Altra sezione del tarso
77.27.00 ↔	Osteotomia cuneiforme della tibia e fibula, NAS	77.38.29 ↔	Altra sezione del metatarso
77.27.10 ↔	Osteotomia cuneiforme della tibia	77.38.99 ↔	Altra sezione del tarso e metatarso, altro
77.27.20 ↔	Osteotomia cuneiforme della fibula	77.39.10 ↔	Osteotomia rotativa di falangi delle mani
77.27.99 ↔	Osteotomia cuneiforme della tibia e fibula, altro	77.39.19 ↔	Altra sezione di falangi delle mani
77.28.00 ↔	Osteotomia cuneiforme del tarso e metatarso, NAS	77.39.30 ↔	Osteotomia rotativa delle ossa pelviche
77.28.10 ↔	Osteotomia cuneiforme del talo	77.39.31 ↔	Corticotomia per osteogenesi distrattiva delle ossa pelviche
77.28.20 ↔	Osteotomia cuneiforme del calcagno	77.39.32 ↔	Osteotomia complessa (pluridimensionale) (con correzione assiale) delle ossa pelviche
77.28.30 ↔	Osteotomia cuneiforme di altre ossa tarsali	77.39.39 ↔	Altra sezione delle ossa pelviche
77.28.40 ↔	Osteotomia cuneiforme del metatarso	77.39.40 ↔	Osteotomia correttiva di falangi dei piedi
77.28.99 ↔	Osteotomia cuneiforme del tarso e metatarso, altro	77.39.49 ↔	Altra sezione di falangi dei piedi
77.29.00 ↔	Osteotomia cuneiforme di altre ossa specificate, escluse quelle facciali, NAS	77.40.20 ↔	Biopsia dell'osso, sede non specificata, Biopsia a cielo aperto
77.29.10 ↔	Osteotomia cuneiforme di falangi delle mani	77.40.99 ↔	Biopsia dell'osso, sede non specificata, altro
77.29.30 ↔	Osteotomia cuneiforme delle ossa pelviche	77.41.00 ↔	Biopsia della scapola, della clavicola, delle coste e dello sterno, NAS
77.29.40 ↔	Osteotomia cuneiforme di falangi dei piedi	77.41.20 ↔	Biopsia della scapola, della clavicola, delle coste e dello sterno, Biopsia a cielo aperto
77.29.99 ↔	Osteotomia cuneiforme di altre ossa specificate, escluse quelle facciali, altro	77.41.99 ↔	Biopsia della scapola, della clavicola, delle coste e dello sterno, altro
77.31.10 ↔	Altra sezione della scapola	77.42.00 ↔	Biopsia dell'omero, NAS
77.31.11 ↔	Altra sezione della clavicola	77.42.20 ↔	Biopsia dell'omero, Biopsia a cielo aperto
77.31.20 ↔	Altra sezione delle coste	77.42.99 ↔	Biopsia dell'omero, altro
77.31.21 ↔	Altra sezione dello sterno	77.43.00 ↔	Biopsia del radio e dell'ulna, NAS
77.32.00 ↔	Altra sezione dell'omero, NAS	77.43.20 ↔	Biopsia del radio e dell'ulna, Biopsia a cielo aperto
77.32.10 ↔	Corticotomia per osteogenesi distrattiva dell'omero	77.43.99 ↔	Biopsia del radio e dell'ulna, altro
77.32.99 ↔	Altra sezione dell'omero, altro	77.44.00 ↔	Biopsia del carpo e del metacarpo, NAS
77.33.00 ↔	Altra sezione del radio e dell'ulna, NAS	77.44.20 ↔	Biopsia del carpo e del metacarpo, Biopsia a cielo aperto
77.33.10 ↔	Corticotomia per osteogenesi distrattiva del radio e dell'ulna	77.44.99 ↔	Biopsia del carpo e del metacarpo, altro
77.33.11 ↔	Osteotomia complessa (pluridimensionale) (con correzione assiale) del radio e dell'ulna	77.45.00 ↔	Biopsia del femore, NAS
77.33.20 ↔	Altra sezione del radio e dell'ulna, Sezione dell'ulna (corpo e distale)	77.45.20 ↔	Biopsia del femore, Biopsia a cielo aperto
77.33.99 ↔	Altra sezione del radio e dell'ulna, altro	77.45.99 ↔	Biopsia del femore, altro
77.34.00 ↔	Altra sezione del carpo e metacarpo, NAS	77.46.00 ↔	Biopsia della rotula, NAS
77.34.10 ↔	Osteotomia rotativa del carpo e metacarpo	77.46.20 ↔	Biopsia della rotula, Biopsia a cielo aperto
77.34.11 ↔	Osteotomia complessa (pluridimensionale) del carpo e metacarpo	77.46.99 ↔	Biopsia della rotula, altro
77.34.99 ↔	Altra sezione del carpo e metacarpo, altro	77.47.00 ↔	Biopsia della tibia e fibula, NAS
77.35.00 ↔	Altra sezione del femore, NAS	77.47.20 ↔	Biopsia della tibia e fibula, Biopsia a cielo aperto
77.35.10 ↔	Osteotomia rotativa del collo femorale	77.47.99 ↔	Biopsia della tibia e fibula, altro
77.35.11 ↔	Corticotomia per osteogenesi distrattiva del collo femorale	77.48.00 ↔	Biopsia del tarso e metatarso, NAS
77.35.12 ↔	Osteotomia complessa (pluridimensionale) (con correzione assiale) del collo femorale	77.48.20 ↔	Biopsia del tarso e metatarso, Biopsia a cielo aperto
77.35.19 ↔	Altra sezione del collo femorale	77.48.99 ↔	Biopsia del tarso e metatarso, altro
77.35.20 ↔	Osteotomia rotativa di altre parti del femore	77.49.00 ↔	Biopsia di altre ossa specificate, escluse quelle facciali, NAS
77.35.21 ↔	Corticotomia per osteogenesi distrattiva di altre parti del femore	77.49.41 ↔	Biopsia di altre ossa specificate, escluse quelle facciali, Biopsia di falangi dei piedi, Biopsia a cielo aperto
77.35.22 ↔	Osteotomia complessa (pluridimensionale) (con correzione assiale) di altre parti del femore	77.49.91 ↔	Biopsia di altre ossa specificate, escluse quelle facciali, Biopsia a cielo aperto
77.35.24 ↔	Osteotomia trocanterica durante lussazione chirurgica dell'anca	77.49.99 ↔	Biopsia di altre ossa specificate, escluse quelle facciali, altro
77.35.99 ↔	Altra sezione del femore, altro		
77.37.00 ↔	Altra sezione della tibia e fibula, NAS		
77.37.10 ↔	Osteotomia rotativa della tibia		

77.51 ↔	Correzione di alluce valgo e rigido con asportazione di esostosi, correzione dei tessuti molli e osteotomia del primo metatarso	77.69.12 ↔	Asportazione e distruzione locale di lesione o tessuto delle ossa pelviche
77.52 ↔	Correzione di alluce valgo e rigido con asportazione di esostosi, correzione dei tessuti molli e artrodesi	77.69.13 ↔	Asportazione e distruzione locale di lesione o tessuto delle falangi dei piedi
77.53 ↔	Correzione di alluce valgo e rigido con altra asportazione di esostosi e correzione dei tessuti molli	77.69.20 ↔	Sbrigliamento di falangi delle mani
77.54 ↔	Asportazione o correzione con osteotomia del quinto metatarso	77.69.22 ↔	Sbrigliamento delle ossa pelviche
77.56 ↔	Riparazione di dito a martello	77.69.23 ↔	Sbrigliamento di falangi dei piedi
77.57 ↔	Riparazione di dito ad artiglio	77.81.00 ↔	Altra osteotomia parziale della scapola, della clavicola, delle coste e dello sterno, NAS
77.58 ↔	Altra asportazione, fusione (artrodesi) o riparazione di dita	77.81.10 ↔	Altra osteotomia parziale della scapola e della clavicola
77.5A ↔	Altra asportazione di esostosi per alluce valgo e rigido	77.81.11 ↔	Altra osteotomia parziale di una costa
77.61.00 ↔	Asportazione e distruzione locale di lesione o tessuto della scapola, della clavicola, delle coste e dello sterno, NAS	77.81.12 ↔	Altra osteotomia parziale dello sterno
77.61.10 ↔	Asportazione e distruzione locale di lesione o tessuto della scapola e della clavicola	77.81.99 ↔	Altra osteotomia parziale della scapola, della clavicola, delle coste e dello sterno, altro
77.61.11 ↔	Asportazione e distruzione locale di lesione o tessuto di una costa	77.82 ↔	Altra osteotomia parziale dell'omero
77.61.12 ↔	Asportazione e distruzione locale di lesione o tessuto dello sterno	77.83 ↔	Altra osteotomia parziale del radio e dell'ulna
77.61.20 ↔	Sbrigliamento della scapola e della clavicola	77.84 ↔	Altra osteotomia parziale del carpo e del metacarpo
77.61.99 ↔	Asportazione e distruzione locale di lesione o tessuto della scapola, della clavicola, delle coste e dello sterno, altro	77.85 ↔	Altra osteotomia parziale del femore
77.62.00 ↔	Asportazione e distruzione locale di lesione o tessuto dell'omero, NAS	77.86 ↔	Altra osteotomia parziale della rotula
77.62.20 ↔	Sbrigliamento dell'omero	77.87.00 ↔	Altra osteotomia parziale della tibia e della fibula, NAS
77.62.99 ↔	Asportazione e distruzione locale di lesione o tessuto dell'omero, altro	77.87.10 ↔	Altra osteotomia parziale della tibia
77.63.00 ↔	Asportazione e distruzione locale di lesione o tessuto di radio e ulna, NAS	77.87.11 ↔	Altra osteotomia parziale della fibula
77.63.20 ↔	Sbrigliamento di radio e ulna	77.87.99 ↔	Altra osteotomia parziale della tibia e della fibula, altro
77.63.99 ↔	Asportazione e distruzione locale di lesione o tessuto di radio e ulna, altro	77.88 ↔	Altra osteotomia parziale del tarso e del metatarso
77.64.00 ↔	Asportazione e distruzione locale di lesione o tessuto di carpo e metacarpo, NAS	77.89.10 ↔	Altra osteotomia parziale di falangi delle mani
77.64.20 ↔	Sbrigliamento di carpo e metacarpo	77.89.30 ↔	Altra osteotomia parziale delle ossa pelviche
77.64.99 ↔	Asportazione e distruzione locale di lesione o tessuto di carpo e metacarpo, altro	77.89.40 ↔	Altra osteotomia parziale di falangi dei piedi
77.65.00 ↔	Asportazione e distruzione locale di lesione o tessuto del femore, NAS	77.91.00 ↔	Ostectomia totale della scapola, della clavicola, delle coste e dello sterno, NAS
77.65.20 ↔	Sbrigliamento del femore	77.91.10 ↔	Ostectomia totale della scapola e della clavicola
77.65.99 ↔	Asportazione e distruzione locale di lesione o tessuto del femore, altro	77.91.11 ↔	Ostectomia totale di una costa
77.67.00 ↔	Asportazione e distruzione locale di lesione o tessuto di tibia e fibula, NAS	77.91.12 ↔	Ostectomia totale di una costa cervicale
77.67.10 ↔	Asportazione e distruzione locale di lesione o tessuto della tibia	77.91.13 ↔	Ostectomia totale dello sterno
77.67.11 ↔	Asportazione e distruzione locale di lesione o tessuto della fibula	77.91.99 ↔	Ostectomia totale della scapola, della clavicola, delle coste e dello sterno, altro
77.67.20 ↔	Sbrigliamento della tibia	77.92 ↔	Ostectomia totale dell'omero
77.67.21 ↔	Sbrigliamento della fibula	77.93 ↔	Ostectomia totale del radio e dell'ulna
77.67.99 ↔	Asportazione e distruzione locale di lesione o tessuto di tibia e fibula, altro	77.94 ↔	Ostectomia totale del carpo e del metacarpo
77.68.00 ↔	Asportazione e distruzione locale di lesione o tessuto di tarso e metatarso, NAS	77.95 ↔	Ostectomia totale del femore
77.68.10 ↔	Asportazione e distruzione locale di lesione o tessuto del tarso	77.96 ↔	Ostectomia totale della rotula
77.68.11 ↔	Asportazione e distruzione locale di lesione o tessuto del metatarso	77.97.00 ↔	Ostectomia totale della tibia e della fibula, NAS
77.68.20 ↔	Sbrigliamento del tarso	77.97.10 ↔	Ostectomia totale della tibia
77.68.21 ↔	Sbrigliamento del metatarso	77.97.11 ↔	Ostectomia totale della fibula
77.68.99 ↔	Asportazione e distruzione locale di lesione o tessuto di tarso e metatarso, altro	77.97.99 ↔	Ostectomia totale della tibia e della fibula, altro
77.69.10 ↔	Asportazione e distruzione locale di lesione o tessuto delle falangi delle mani	77.98.00 ↔	Ostectomia totale del tarso e del metatarso, NAS
		77.98.10 ↔	Ostectomia totale del tarso
		77.98.11 ↔	Ostectomia totale del metatarso
		77.98.99 ↔	Ostectomia totale del tarso e del metatarso, altro
		77.99.10 ↔	Ostectomia totale di falangi delle mani
		77.99.30 ↔	Ostectomia totale di ossa pelviche
		77.99.40 ↔	Ostectomia totale di falangi dei piedi
		78.01.00 ↔	Innesto e trasposizione ossei della scapola e della clavicola, NAS
		78.01.09 ↔	Innesto e trasposizione ossei della scapola e della clavicola, altro
		78.01.10 ↔	Innesto osseo della scapola e della clavicola, con peduncolo vascolare con anastomosi microvascolare
		78.01.11 ↔	Innesto osseo della scapola e della clavicola, con peduncolo vascolare senza anastomosi microvascolare
		78.01.13 ↔	Innesto osteocondrale della scapola e della clavicola, autogeno e allogenico
		78.01.14 ↔	Innesto osseo della scapola e della clavicola, autogeno, spungiosa e innesto corticospongioso
		78.01.15 ↔	Innesto osseo della scapola e della clavicola, allogenico o xenogenico, spungiosa e innesto corticospongioso



78.01.18 ↔	Innesto osseo della scapola e della clavicola, allogenico o xenogenico, ossa lunghe	78.09.91 ↔	Innesto osseo di altre ossa specificate, escluse quelle facciali, con peduncolo vascolare senza anastomosi microvascolare
78.02.10 ↔	Innesto osseo dell'omero, con peduncolo vascolare con anastomosi microvascolare	78.10 ‡↔	Applicazione di fissatore esterno, NAS
78.02.11 ↔	Innesto osseo dell'omero, con peduncolo vascolare senza anastomosi microvascolare	78.11.10 ↔	Riduzione chiusa di frattura della scapola e della clavicola con fissatore esterno
78.02.13 ↔	Innesto osteocondrale dell'omero, autogeno e allogenico	78.11.11 ↔	Riduzione aperta di frattura semplice della scapola e della clavicola con fissatore esterno
78.03.10 ↔	Innesto osseo del radio e dell'ulna, con peduncolo vascolare con anastomosi microvascolare	78.11.12 ↔	Riduzione aperta di frattura pluriframmentaria della scapola e della clavicola con fissatore esterno
78.03.11 ↔	Innesto osseo del radio e dell'ulna, con peduncolo vascolare senza anastomosi microvascolare	78.11.20 ↔	Riduzione chiusa di frattura delle coste e dello sterno con fissatore esterno
78.03.13 ↔	Innesto osteocondrale del radio e dell'ulna, autogeno e allogenico	78.11.21 ↔	Riduzione aperta di frattura delle coste e dello sterno con fissatore esterno
78.04.10 ↔	Innesto osseo del carpo e del metacarpo, con peduncolo vascolare con anastomosi microvascolare	78.11.99 ↔	Applicazione di fissatore esterno della scapola, della clavicola, delle coste e dello sterno (Incl. Riduzione di frattura), altro
78.04.11 ↔	Innesto osseo del carpo e del metacarpo, con peduncolo vascolare senza anastomosi microvascolare	78.12.10 ↔	Riduzione chiusa di frattura dell'omero prossimale con fissatore esterno
78.04.13 ↔	Innesto osteocondrale del carpo e del metacarpo, autogeno e allogenico	78.12.11 ↔	Riduzione aperta di frattura dell'omero prossimale con fissatore esterno
78.05.10 ↔	Innesto osseo del femore, con peduncolo vascolare con anastomosi microvascolare	78.12.90 ↔	Riduzione chiusa di altra frattura dell'omero con fissatore esterno
78.05.11 ↔	Innesto osseo del femore, con peduncolo vascolare senza anastomosi microvascolare	78.12.91 ↔	Riduzione aperta di altra frattura dell'omero con fissatore esterno
78.05.13 ↔	Innesto osteocondrale del femore, autogeno e allogenico	78.12.99 ↔	Applicazione di fissatore esterno dell'omero (Incl. Riduzione di frattura), altro
78.06.10 ↔	Innesto osseo della rotula, con peduncolo vascolare con anastomosi microvascolare	78.13.10 ↔	Riduzione chiusa di frattura del radio distale con fissatore esterno
78.06.20 ↔	Innesto osseo della rotula, con peduncolo vascolare, senza anastomosi microvascolare	78.13.11 ↔	Riduzione chiusa di altra frattura del radio con fissatore esterno
78.07.10 ↔	Innesto osseo della tibia, con peduncolo vascolare con anastomosi microvascolare	78.13.12 ↔	Riduzione aperta di frattura del radio distale con fissatore esterno
78.07.11 ↔	Innesto osseo della tibia, con peduncolo vascolare senza anastomosi microvascolare	78.13.13 ↔	Riduzione aperta di altra frattura del radio con fissatore esterno
78.07.13 ↔	Innesto osteocondrale della tibia, autogeno e allogenico	78.13.20 ↔	Riduzione chiusa di frattura dell'ulna con fissatore esterno
78.07.20 ↔	Innesto osseo della fibula, con peduncolo vascolare con anastomosi microvascolare	78.13.99 ↔	Applicazione di fissatore esterno del radio e dell'ulna (Incl. Riduzione di frattura), altro
78.07.21 ↔	Innesto osseo della fibula, con peduncolo vascolare senza anastomosi microvascolare	78.14.10 ↔	Riduzione chiusa di frattura di carpo e metacarpo con fissatore esterno
78.07.23 ↔	Innesto osteocondrale della fibula, autogeno e allogenico	78.14.11 ↔	Riduzione aperta di frattura di carpo e metacarpo con fissatore esterno
78.08.10 ↔	Innesto osseo del tarso e del metatarso, con peduncolo vascolare con anastomosi microvascolare	78.14.99 ↔	Applicazione di fissatore esterno di carpo e metacarpo (Incl. Riduzione di frattura), altro
78.08.11 ↔	Innesto osseo del tarso e del metatarso, con peduncolo vascolare senza anastomosi microvascolare	78.15.10 ↔	Riduzione aperta di frattura del collo femorale e del femore prossimale con fissatore esterno
78.08.13 ↔	Innesto osteocondrale del tarso e del metatarso, autogeno e allogenico	78.15.20 ↔	Riduzione aperta di frattura della diafisi femorale con fissatore esterno
78.09.10 ↔	Innesto osseo di falangi delle mani, con peduncolo vascolare con anastomosi microvascolare	78.15.30 ↔	Riduzione chiusa di frattura del femore distale con fissatore esterno
78.09.11 ↔	Innesto osseo di falangi delle mani, con peduncolo vascolare senza anastomosi microvascolare	78.15.31 ↔	Riduzione aperta di frattura del femore distale con fissatore esterno
78.09.13 ↔	Innesto osteocondrale di falangi delle mani, autogeno e allogenico	78.15.40 ↔	Riduzione chiusa di altra frattura del femore con fissatore esterno
78.09.30 ↔	Innesto osseo delle ossa pelviche, con peduncolo vascolare con anastomosi microvascolare	78.15.99 ↔	Applicazione di fissatore esterno del femore (Incl. Riduzione di frattura), altro
78.09.31 ↔	Innesto osseo delle ossa pelviche, con peduncolo vascolare senza anastomosi microvascolare	78.16.10 ↔	Riduzione chiusa di frattura della rotula con fissatore esterno
78.09.33 ↔	Innesto osteocondrale delle ossa pelviche, autogeno e allogenico	78.16.11 ↔	Riduzione aperta di frattura della rotula con fissatore esterno
78.09.40 ↔	Innesto osseo di falangi dei piedi, con peduncolo vascolare con anastomosi microvascolare	78.16.99 ↔	Applicazione di fissatore esterno della rotula (Incl. Riduzione di frattura), altro
78.09.41 ↔	Innesto osseo di falangi dei piedi, con peduncolo vascolare senza anastomosi microvascolare	78.17.10 ↔	Riduzione chiusa di frattura della tibia prossimale con fissatore esterno
78.09.42 ↔	Innesto osteocondrale di falangi dei piedi, autogeno e allogenico	78.17.11 ↔	Riduzione aperta di frattura semplice della tibia prossimale con fissatore esterno
78.09.90 ↔	Innesto osseo di altre ossa specificate, escluse quelle facciali, con peduncolo vascolare con anastomosi microvascolare	78.17.12 ↔	Riduzione aperta di frattura pluriframmentaria della tibia prossimale con fissatore esterno
		78.17.13 ↔	Riduzione aperta di frattura semplice della diafisi tibiale con fissatore esterno

78.17.14 ↔	Riduzione aperta di frattura semplice della tibia distale con fissatore esterno	78.23.11 ↔	Epifisiodesi permanente di radio e ulna
78.17.15 ↔	Riduzione chiusa di altra frattura della tibia con fissatore esterno	78.23.12 ↔	Epifisiolisi terapeutica di radio e ulna
78.17.16 ↔	Riduzione aperta di frattura pluriframmentaria di altre parti della tibia con fissatore esterno	78.23.99 ↔	Accorciamento di radio e ulna, altro
78.17.20 ↔	Riduzione aperta di frattura semplice della fibula prossimale con fissatore esterno	78.24.00 ↔	Accorciamento di carpo e metacarpo, NAS
78.17.21 ↔	Riduzione aperta di frattura pluriframmentaria della fibula prossimale con fissatore esterno	78.24.10 ↔	Epifisiodesi temporanea di carpo e metacarpo
78.17.22 ↔	Riduzione aperta di frattura semplice della diafisi della fibula con fissatore esterno	78.24.11 ↔	Epifisiodesi permanente di carpo e metacarpo
78.17.23 ↔	Riduzione aperta di frattura pluriframmentaria della diafisi della fibula con fissatore esterno	78.24.12 ↔	Epifisiolisi terapeutica di carpo e metacarpo
78.17.24 ↔	Riduzione chiusa di frattura della fibula distale con fissatore esterno	78.24.99 ↔	Accorciamento di carpo e metacarpo, altro
78.17.25 ↔	Riduzione aperta di frattura semplice della fibula distale con fissatore esterno	78.25.00 ↔	Accorciamento del femore, NAS
78.17.26 ↔	Riduzione aperta di frattura pluriframmentaria della fibula distale con fissatore esterno	78.25.10 ↔	Epifisiodesi temporanea del collo femorale
78.17.27 ↔	Riduzione chiusa di altra frattura della fibula con fissatore esterno	78.25.11 ↔	Epifisiodesi permanente del collo femorale
78.17.99 ↔	Applicazione di fissatore esterno della tibia e della fibula (Incl. Riduzione di frattura), altro	78.25.12 ↔	Epifisiolisi terapeutica del collo femorale
78.18.10 ↔	Riduzione chiusa di frattura del calcagno con fissatore esterno	78.25.19 ↔	Altro accorciamento del collo femorale
78.18.11 ↔	Riduzione chiusa di frattura di altre ossa tarsali e metatarsali con fissatore esterno	78.25.20 ↔	Epifisiodesi temporanea di altre parti del femore
78.18.12 ↔	Riduzione aperta di frattura semplice di altre ossa tarsali e metatarsali con fissatore esterno	78.25.21 ↔	Epifisiodesi permanente di altre parti del femore
78.18.13 ↔	Riduzione aperta di frattura del calcagno e del talo con fissatore esterno	78.25.22 ↔	Epifisiolisi terapeutica di altre parti del femore
78.18.14 ↔	Riduzione aperta di frattura pluriframmentaria di altre ossa tarsali con fissatore esterno	78.25.99 ↔	Accorciamento del femore, altro
78.18.15 ↔	Riduzione aperta di frattura pluriframmentaria del metatarso con fissatore esterno	78.27.00 ↔	Accorciamento di tibia e fibula, NAS
78.18.99 ↔	Applicazione di fissatore esterno di tarso e metatarso (Incl. Riduzione di frattura), altro	78.27.10 ↔	Epifisiodesi temporanea della tibia
78.19.10 ↔	Riduzione chiusa di frattura di falangi delle mani con fissatore esterno	78.27.11 ↔	Epifisiodesi permanente della tibia
78.19.11 ↔	Riduzione aperta di frattura di falangi delle mani con fissatore esterno	78.27.12 ↔	Epifisiolisi terapeutica della tibia
78.19.20 ↔	Riduzione chiusa di frattura delle ossa pelviche con fissatore esterno	78.27.19 ↔	Altro accorciamento della tibia
78.19.21 ↔	Riduzione aperta di frattura dell'acetabolo mediante fissazione / transfissazione con fissatore esterno	78.27.20 ↔	Epifisiodesi temporanea della fibula
78.19.22 ↔	Riduzione aperta di frattura di altre parti delle ossa pelviche con fissatore esterno	78.27.21 ↔	Epifisiodesi permanente della fibula
78.19.30 ↔	Riduzione chiusa di frattura di falangi dei piedi con fissatore esterno	78.27.22 ↔	Epifisiolisi terapeutica della fibula
78.19.31 ↔	Riduzione aperta di frattura di falangi dei piedi con fissatore esterno	78.27.29 ↔	Altro accorciamento della fibula
78.19.90 ↔	Riduzione chiusa di frattura di altre ossa specificate con fissatore esterno	78.27.99 ↔	Accorciamento di tibia e fibula, altro
78.19.91 ↔	Riduzione aperta di frattura di altre ossa specificate con fissatore esterno	78.28.00 ↔	Accorciamento di tarso e metatarso, NAS
78.19.99 ↔	Applicazione di fissatore esterno di altre ossa specificate, escluse quelle facciali (Incl. Riduzione di frattura), altro	78.28.10 ↔	Epifisiodesi temporanea di tarso e metatarso
78.21.00 ↔	Accorciamento di scapola e clavicola, NAS	78.28.11 ↔	Epifisiodesi permanente di tarso e metatarso
78.21.10 ↔	Epifisiodesi temporanea di scapola e clavicola	78.28.12 ↔	Epifisiolisi terapeutica di tarso e metatarso
78.21.11 ↔	Epifisiodesi permanente di scapola e clavicola	78.28.20 ↔	Altro accorciamento del calcagno
78.21.12 ↔	Epifisiolisi terapeutica di scapola e clavicola	78.28.21 ↔	Altro accorciamento di altre ossa tarsali
78.21.99 ↔	Accorciamento di scapola e clavicola, altro	78.28.22 ↔	Altro accorciamento del metatarso
78.22.00 ↔	Accorciamento dell'omero, NAS	78.28.99 ↔	Accorciamento di tarso e metatarso, altro
78.22.10 ↔	Epifisiodesi temporanea dell'omero	78.29.00 ↔	Accorciamento di altre ossa specificate, escluse quelle facciali, NAS
78.22.11 ↔	Epifisiodesi permanente dell'omero	78.29.10 ↔	Epifisiodesi temporanea di falangi delle mani
78.22.12 ↔	Epifisiolisi terapeutica dell'omero	78.29.11 ↔	Epifisiodesi permanente di falangi delle mani
78.22.99 ↔	Accorciamento dell'omero, altro	78.29.12 ↔	Epifisiolisi terapeutica di falangi delle mani
78.23.00 ↔	Accorciamento di radio e ulna, NAS	78.29.19 ↔	Altro accorciamento di falangi delle mani
78.23.10 ↔	Epifisiodesi temporanea di radio e ulna	78.29.30 ↔	Epifisiodesi temporanea di ossa pelviche
		78.29.31 ↔	Epifisiodesi permanente di ossa pelviche
		78.29.32 ↔	Epifisiolisi terapeutica di ossa pelviche
		78.29.39 ↔	Altro accorciamento di ossa pelviche
		78.29.40 ↔	Epifisiodesi temporanea di falangi dei piedi
		78.29.41 ↔	Epifisiodesi permanente di falangi dei piedi
		78.29.42 ↔	Epifisiolisi terapeutica di falangi dei piedi
		78.29.49 ↔	Altro accorciamento di falangi dei piedi
		78.29.90 ↔	Epifisiodesi temporanea di altre ossa specificate, escluse quelle facciali
		78.29.91 ↔	Epifisiodesi permanente di altre ossa specificate, escluse quelle facciali
		78.29.92 ↔	Epifisiolisi terapeutica di altre ossa specificate, escluse quelle facciali
		78.30 ↔	Allungamento delle ossa degli arti, sede non specificata
		78.31 ↔	Allungamento di scapola e clavicola
		78.32 ↔	Allungamento dell'omero
		78.33 ↔	Allungamento di radio e ulna
		78.34 ↔	Allungamento di carpo e metacarpo
		78.35.00 ↔	Allungamento del femore, NAS
		78.35.10 ↔	Allungamento del collo femorale
		78.35.19 ↔	Allungamento di altre parti del femore
		78.35.99 ↔	Allungamento del femore, altro
		78.37 ↔	Allungamento di tibia e fibula
		78.38.00 ↔	Allungamento di tarso e metatarso, NAS
		78.38.10 ↔	Allungamento del calcagno
		78.38.19 ↔	Allungamento di altre ossa tarsali
		78.38.20 ↔	Allungamento del metatarso
		78.38.99 ↔	Allungamento di tarso e metatarso, altro

78.39.10 ↔	Allungamento di falangi delle mani	78.55.10 ↔	Revisione senza sostituzione di materiale di osteosintesi del femore
78.39.20 ↔	Allungamento di ossa pelviche	78.55.99 ↔	Fissazione interna del femore senza riduzione di frattura, altro
78.39.30 ↔	Allungamento di falangi dei piedi	78.56.00 ↔	Fissazione interna della rotula senza riduzione di frattura, NAS
78.39.99 ↔	Allungamento di altre ossa specificate, escluse quelle facciali, altro	78.56.10 ↔	Revisione senza sostituzione di materiale di osteosintesi della rotula
78.41.00 ↔	Altri interventi di riparazione o plastica su scapola, clavicola, coste e sterno, NAS	78.56.99 ↔	Fissazione interna della rotula senza riduzione di frattura, altro
78.41.10 ↔	Altri interventi di riparazione o plastica su scapola e clavicola	78.57.00 ↔	Fissazione interna di tibia e fibula senza riduzione di frattura, NAS
78.41.20 ↔	Altri interventi di riparazione o plastica su coste e sterno	78.57.10 ↔	Revisione senza sostituzione di materiale di osteosintesi della tibia
78.41.30 ↔	Altri interventi di riparazione o plastica su scapola, clavicola, coste e sterno, Impianto di protesi verticali espandibili in titanio (VEPTR)	78.57.20 ↔	Revisione senza sostituzione di materiale di osteosintesi della fibula
78.41.99 ↔	Altri interventi di riparazione o plastica su scapola, clavicola, coste e sterno, altro	78.57.99 ↔	Fissazione interna di tibia e fibula senza riduzione di frattura, altro
78.42 ↔	Altri interventi di riparazione o plastica sull'omero	78.58.00 ↔	Fissazione interna di tarso e metatarso senza riduzione di frattura, NAS
78.43 ↔	Altri interventi di riparazione o plastica su radio e ulna	78.58.10 ↔	Revisione senza sostituzione di materiale di osteosintesi di tarso e metatarso
78.44 ↔	Altri interventi di riparazione o plastica su carpo e metacarpo	78.58.99 ↔	Fissazione interna di tarso e metatarso senza riduzione di frattura, altro
78.45 ↔	Altri interventi di riparazione o plastica sul femore	78.59.00 ↔	Fissazione interna di altre ossa specificate, senza riduzione di frattura, escluse quelle facciali, NAS
78.47.00 ↔	Altri interventi di riparazione o plastica su tibia e fibula, NAS	78.59.10 ↔	Revisione senza sostituzione di materiale di osteosintesi di falangi delle mani
78.47.10 ↔	Altri interventi di riparazione o plastica sulla tibia	78.59.30 ↔	Revisione senza sostituzione di materiale di osteosintesi delle ossa pelviche
78.47.20 ↔	Altri interventi di riparazione o plastica sulla fibula	78.59.40 ↔	Revisione senza sostituzione di materiale di osteosintesi di falangi dei piedi
78.47.99 ↔	Altri interventi di riparazione o plastica su tibia e fibula, altro	78.59.90 ↔	Revisione senza sostituzione di materiale di osteosintesi di altre ossa specificate, escluse quelle facciali
78.48 ↔	Altri interventi di riparazione o plastica su tarso e metatarso	78.59.99 ↔	Fissazione interna di altre ossa specificate, senza riduzione di frattura, escluse quelle facciali, altro
78.49.00 ↔	Altri interventi di riparazione o plastica su altre ossa specificate, escluse quelle facciali, NAS	78.60.05 ↔	Rimozione di dispositivo impiantato, in sede non specificata, Rimozione di sostituto osseo (parziale)
78.49.09 ↔	Altri interventi di riparazione o plastica su altre ossa specificate, escluse quelle facciali, altro	78.60.08 ↔	Rimozione di sistema interno di allungamento o trasporto osseo (motorizzato / non motorizzato), in sede non specificata
78.49.11 ↔	Altri interventi di riparazione o plastica su falangi delle mani	78.61.01 ↔	Rimozione di dispositivo impiantato da scapola e clavicola: filo, filo endomidollare, vite, cerchiaggio dinamico, placca, placca a stabilità angolare, fissatore esterno, staffe di Blount
78.49.12 ↔	Altri interventi di riparazione o plastica sulle ossa pelviche	78.61.05 ↔	Rimozione di dispositivo impiantato da scapola, clavicola, coste e sterno, Rimozione di sostituto osseo (parziale) da scapola, clavicola, coste e sterno
78.49.13 ↔	Altri interventi di riparazione o plastica su falangi dei piedi	78.61.08 ↔	Rimozione di dispositivo impiantato da scapola e clavicola: altro materiale di osteosintesi
78.49.19 ↔	Altri interventi di riparazione o plastica su altre ossa specificate, altro	78.61.11 ↔	Rimozione di dispositivo impiantato da coste e sterno
78.51.00 ↔	Fissazione interna di scapola, della clavicola, delle coste e dello sterno senza riduzione di frattura, NAS	78.62.01 ↔	Rimozione di dispositivo impiantato dall'omero: filo (endomidollare), vite, cerchiaggio dinamico, placca (con stabilità angolare), placca angolata / condilare, chiodo endomidollare, chiodo di bloccaggio, chiodo di trasfissione, fissatore esterno, fissatore circolare, staffe (di Blount)
78.51.10 ↔	Revisione senza sostituzione di materiale di osteosintesi di scapola, clavicola, coste e sterno	78.62.02 ↔	Rimozione di dispositivo impiantato dall'omero: vite di compressione dinamica, chiodo endomidollare con componente articolare
78.51.99 ↔	Fissazione interna di scapola, della clavicola, delle coste e dello sterno senza riduzione di frattura, altro	78.62.05 ↔	Rimozione di dispositivo impiantato dall'omero, Rimozione di sostituto osseo (parziale) dall'omero
78.52.00 ↔	Fissazione interna dell'omero senza riduzione di frattura, NAS	78.62.08 ↔	Rimozione di dispositivo impiantato dall'omero, altro materiale di osteosintesi
78.52.10 ↔	Revisione senza sostituzione di materiale di osteosintesi dell'omero		
78.52.99 ↔	Fissazione interna dell'omero senza riduzione di frattura, altro		
78.53.00 ↔	Fissazione interna del radio e dell'ulna senza riduzione di frattura, NAS		
78.53.10 ↔	Revisione senza sostituzione di materiale di osteosintesi del radio		
78.53.20 ↔	Revisione senza sostituzione di materiale di osteosintesi dell'ulna		
78.53.99 ↔	Fissazione interna del radio e dell'ulna senza riduzione di frattura, altro		
78.54.00 ↔	Fissazione interna di carpo e metacarpo senza riduzione di frattura, NAS		
78.54.10 ↔	Revisione senza sostituzione di materiale di osteosintesi di carpo e metacarpo		
78.54.99 ↔	Fissazione interna di carpo e metacarpo senza riduzione di frattura, altro		
78.55.00 ↔	Fissazione interna del femore senza riduzione di frattura, NAS		

78.63.01 ↔	Rimozione di dispositivo impiantato da radio e ulna: filo (endomidollare), vite, cerchiaggio dinamico, placca (con stabilità angolare), placca angolata / condilare, chiodo endomidollare, chiodo di bloccaggio, chiodo di trasfissione, fissatore esterno, fissatore circolare, staffe (di Blount)	78.68.01 ↔	Rimozione di dispositivo impiantato da tarso e metatarso: filo (endomidollare), vite, cerchiaggio dinamico, placca (con stabilità angolare), fissatore esterno, fissatore circolare, staffe (di Blount)
78.63.05 ↔	Rimozione di dispositivo impiantato da radio e ulna, Rimozione di sostituto osseo (parziale) da radio e ulna	78.68.05 ↔	Rimozione di dispositivo impiantato da tarso e metatarso, Rimozione di sostituto osseo (parziale) da talo e calcagno
78.63.08 ↔	Rimozione di dispositivo impiantato da radio e ulna (prossimale / corpo / distale): altro materiale di osteosintesi	78.68.06 ↔	Rimozione di dispositivo impiantato da tarso e metatarso, Rimozione di sostituto osseo (parziale) da altre ossa tarsali e metatarsali
78.64.01 ↔	Rimozione di dispositivo impiantato da carpo e metacarpo: filo (endomidollare), vite, cerchiaggio dinamico, placca (con stabilità angolare), fissatore esterno, fissatore circolare, staffe (di Blount)	78.68.08 ↔	Rimozione di dispositivo impiantato da tarso e metatarso: altro materiale di osteosintesi
78.64.05 ↔	Rimozione di dispositivo impiantato da carpo e metacarpo, Rimozione di sostituto osseo (parziale) da carpo e metacarpo	78.69.11 ↔	Rimozione di dispositivo impiantato dalle falangi della mano: filo (endomidollare), vite, cerchiaggio dinamico, placca (con stabilità angolare), fissatore esterno, staffe (di Blount)
78.64.08 ↔	Rimozione di dispositivo impiantato da carpo e metacarpo: altro materiale di osteosintesi	78.69.15 ↔	Rimozione di dispositivo impiantato da altre ossa specificate, escluse quelle facciali, Rimozione di sostituto osseo (parziale) da falangi delle mani
78.65.01 ↔	Rimozione di dispositivo impiantato dal femore: filo, filo endomidollare, vite, cerchiaggio dinamico, placca (con stabilità angolare), placca angolata / condilare, vite di compressione dinamica, chiodo endomidollare, fissatore esterno, staffe (di Blount)	78.69.18 ↔	Rimozione di dispositivo impiantato dalle falangi della mano: altro materiale di osteosintesi
78.65.02 ↔	Rimozione di dispositivo impiantato dal femore (collo femorale / prossimale / distale, eccetto corpo): chiodo endomidollare con componente articolare, chiodo di bloccaggio, chiodo di trasfissione	78.69.21 ↔	Rimozione di dispositivo impiantato dalle ossa pelviche: filo, vite, cerchiaggio dinamico, fissatore esterno, fissatore circolare, staffe (di Blount)
78.65.03 ↔	Rimozione di dispositivo impiantato dal femore (corpo): chiodo endomidollare con componente articolare	78.69.22 ↔	Rimozione di dispositivo impiantato dalle ossa pelviche: placca (con stabilità angolare)
78.65.04 ↔	Rimozione di dispositivo impiantato dal femore (prossimale / corpo / distale, eccetto collo femorale): fissatore circolare	78.69.25 ↔	Rimozione di dispositivo impiantato da altre ossa specificate, escluse quelle facciali, Rimozione di sostituto osseo (parziale) dalle ossa pelviche
78.65.05 ↔	Rimozione di dispositivo impiantato dal femore, Rimozione di sostituto osseo (parziale) dal femore	78.69.28 ↔	Rimozione di dispositivo impiantato dalle ossa pelviche: altro materiale di osteosintesi
78.65.08 ↔	Rimozione di dispositivo impiantato dal femore, altro materiale di osteosintesi	78.69.31 ↔	Rimozione di dispositivo impiantato da talo e calcagno: filo (endomidollare), vite, cerchiaggio dinamico, placca (con stabilità angolare), fissatore esterno, fissatore circolare, staffe (di Blount)
78.66.01 ↔	Rimozione di dispositivo impiantato dalla rotula: filo (endomidollare), vite, cerchiaggio dinamico, fissatore esterno, staffe (di Blount)	78.69.38 ↔	Rimozione di dispositivo impiantato da talo e calcagno: altro materiale di osteosintesi
78.66.05 ↔	Rimozione di dispositivo impiantato dalla rotula, Rimozione di sostituto osseo (parziale) dalla rotula	78.69.41 ↔	Rimozione di dispositivo impiantato dalle falangi del piede: filo (endomidollare), vite, cerchiaggio dinamico, placca (con stabilità angolare), fissatore esterno, staffe (di Blount)
78.66.08 ↔	Rimozione di dispositivo impiantato dalla rotula: altro materiale di osteosintesi	78.69.45 ↔	Rimozione di dispositivo impiantato da altre ossa specificate, escluse quelle facciali, Rimozione di sostituto osseo (parziale) da falangi dei piedi
78.67.01 ↔	Rimozione di dispositivo impiantato da tibia e fibula: filo (endomidollare), vite, cerchiaggio dinamico, fissatore esterno, fissatore circolare, staffe (di Blount)	78.69.48 ↔	Rimozione di dispositivo impiantato dalle falangi del piede: altro materiale di osteosintesi
78.67.05 ↔	Rimozione di dispositivo impiantato da tibia e fibula, Rimozione di sostituto osseo (parziale) da tibia e fibula	78.69.51 ↔	Rimozione di dispositivo impiantato da altre ossa specificate: filo, cerchiaggio dinamico, staffe di Blount
78.67.11 ↔	Rimozione di dispositivo impiantato dalla tibia: placca (con stabilità angolare), placca angolata / condilare	78.69.52 ↔	Rimozione di dispositivo impiantato da altre ossa specificate: vite, placca (con stabilità angolare), vite di compressione dinamica, filo endomidollare, chiodo endomidollare con componente articolare, chiodo di bloccaggio, chiodo di trasfissione, fissatore esterno
78.67.12 ↔	Rimozione di dispositivo impiantato dalla tibia: chiodo endomidollare, chiodo di bloccaggio, chiodo di trasfissione	78.69.53 ↔	Rimozione di dispositivo impiantato da altre ossa specificate: placca angolata / condilare
78.67.13 ↔	Rimozione di dispositivo impiantato dalla tibia: vite di compressione dinamica	78.69.55 ↔	Rimozione di dispositivo impiantato da altre ossa specificate, escluse quelle facciali, Rimozione di sostituto osseo (parziale) da altre ossa specificate
78.67.21 ↔	Rimozione di dispositivo impiantato dalla fibula: placca (con stabilità angolare)	78.69.58 ↔	Rimozione di dispositivo impiantato da altre ossa specificate: altro materiale di osteosintesi
78.67.22 ↔	Rimozione di dispositivo impiantato dalla fibula: chiodo endomidollare, chiodo di bloccaggio, chiodo di trasfissione	78.69.71 ↔	Rimozione artroscopica di materiale di osteosintesi
78.67.28 ↔	Rimozione di dispositivo impiantato da tibia e fibula: altro materiale di osteosintesi	78.91 ↔	Inserzione di stimolatore di crescita ossea su clavicola, coste e sterno
		78.92 ↔	Inserzione di stimolatore di crescita ossea sull'omero
		78.93 ↔	Inserzione di stimolatore di crescita ossea su radio e ulna
		78.94 ↔	Inserzione di stimolatore di crescita ossea su carpo e metacarpo
		78.95 ↔	Inserzione di stimolatore di crescita ossea sul femore

78.96 ↔	Inserzione di stimolatore di crescita ossea sulla rotula	79.14.00 ↔	Riduzione chiusa di frattura di falangi delle mani, con fissazione interna, NAS
78.97 ↔	Inserzione di stimolatore di crescita ossea sulla tibia e fibula	79.14.10 ↔	Riduzione chiusa di frattura di falangi delle mani, con fissazione interna con placca a stabilità angolare
78.98 ↔	Inserzione di stimolatore di crescita sul tarso e metatarso	79.14.19 ↔	Riduzione chiusa di frattura di falangi delle mani, con altra fissazione interna (es. vite, placca, filo)
78.99 ↔	Inserzione di stimolatore di crescita ossea su altre ossa specificate, escluse quelle facciali	79.14.99 ↔	Riduzione chiusa di frattura di falangi delle mani, con fissazione interna, altro
79.11.00 ↔	Riduzione chiusa di frattura dell'omero, con fissazione interna, NAS	79.15.00 ↔	Riduzione chiusa di frattura del femore, con fissazione interna, NAS
79.11.10 ↔	Riduzione chiusa di frattura dell'omero prossimale, con fissazione interna con chiodo endomidollare / di bloccaggio o con placca angolata / condilare	79.15.10 ↔	Riduzione chiusa di frattura del femore distale, con fissazione interna
79.11.11 ↔	Riduzione chiusa di frattura dell'omero prossimale mediante fissazione interna con tecnica mini-invasiva con palloncino	79.15.20 ↔	Riduzione chiusa di altra frattura del femore, con fissazione interna
79.11.19 ↔	Riduzione chiusa di frattura dell'omero prossimale, con altra fissazione interna (es. con vite, filo, cerchiaggio dinamico, placca a stabilità angolare)	79.15.99 ↔	Riduzione chiusa di frattura del femore, con fissazione interna, altro
79.11.20 ↔	Riduzione chiusa di altra frattura dell'omero, con fissazione interna con chiodo endomidollare / di bloccaggio o con placca angolata / condilare	79.16.00 ↔	Riduzione chiusa di frattura della tibia e della fibula, con fissazione interna, NAS
79.11.21 ↔	Riduzione chiusa di altra frattura dell'omero mediante fissazione interna con tecnica mini-invasiva con palloncino	79.16.10 ↔	Riduzione chiusa di frattura della tibia prossimale, con fissazione interna con chiodo endomidollare
79.11.29 ↔	Riduzione chiusa di altra frattura dell'omero, con altra fissazione interna (es. con vite, filo, cerchiaggio dinamico, placca a stabilità angolare)	79.16.11 ↔	Riduzione chiusa di frattura della tibia prossimale mediante fissazione interna con tecnica mini-invasiva con palloncino
79.11.99 ↔	Riduzione chiusa di frattura dell'omero, con fissazione interna, altro	79.16.29 ↔	Riduzione chiusa di frattura della tibia distale, con altra fissazione interna (es. vite, placca, filo)
79.12.00 ↔	Riduzione chiusa di frattura di radio e ulna, con fissazione interna, NAS	79.16.30 ↔	Riduzione chiusa di altra frattura della tibia, con fissazione interna con chiodo endomidollare
79.12.10 ↔	Riduzione chiusa di frattura del radio distale, con fissazione interna con filo o cerchiaggio dinamico	79.16.31 ↔	Riduzione chiusa di altra frattura della tibia mediante fissazione interna con tecnica mini-invasiva con palloncino
79.12.11 ↔	Riduzione chiusa di frattura del radio distale, con fissazione interna con filo endomidollare	79.16.39 ↔	Riduzione chiusa di altra frattura della tibia, con altra fissazione interna (es. vite, placca, filo)
79.12.12 ↔	Riduzione chiusa di frattura del radio distale, con fissazione interna con chiodo endomidollare	79.16.40 ↔	Riduzione chiusa di frattura della fibula distale, con fissazione interna con chiodo endomidollare
79.12.13 ↔	Riduzione chiusa di frattura del radio distale mediante fissazione interna con tecnica mini-invasiva con palloncino	79.16.49 ↔	Riduzione chiusa di frattura della fibula distale, con altra fissazione interna (es. vite, placca, filo)
79.12.19 ↔	Riduzione chiusa di frattura del radio distale, con altra fissazione interna (es. vite, placca)	79.16.50 ↔	Riduzione chiusa di altra frattura della fibula, con fissazione interna con chiodo endomidollare
79.12.20 ↔	Riduzione chiusa di altra frattura del radio con filo o cerchiaggio dinamico	79.16.59 ↔	Riduzione chiusa di altra frattura della fibula, con altra fissazione interna (es. vite, placca, filo)
79.12.21 ↔	Riduzione chiusa di altra frattura del radio, con fissazione interna con filo endomidollare	79.16.99 ↔	Riduzione chiusa di frattura della tibia e della fibula, con fissazione interna, altro
79.12.22 ↔	Riduzione chiusa di altra frattura del radio, con fissazione interna con chiodo endomidollare	79.17.00 ↔	Riduzione chiusa di frattura del tarso e metatarso, con fissazione interna, NAS
79.12.23 ↔	Riduzione chiusa di altra frattura del radio mediante fissazione interna con tecnica mini-invasiva con palloncino	79.17.10 ↔	Riduzione chiusa di frattura del calcagno, con fissazione interna con placca a stabilità angolare
79.12.29 ↔	Riduzione chiusa di altra frattura del radio, con altra fissazione interna (es. vite, placca)	79.17.11 ↔	Riduzione chiusa di frattura del calcagno mediante fissazione interna con tecnica mini-invasiva con palloncino
79.12.30 ↔	Riduzione chiusa di frattura dell'ulna, con fissazione interna con filo o cerchiaggio dinamico	79.17.19 ↔	Riduzione chiusa di frattura del calcagno, con altra fissazione interna (es. vite, placca, filo)
79.12.31 ↔	Riduzione chiusa di frattura dell'ulna, con fissazione interna con filo endomidollare	79.17.29 ↔	Riduzione chiusa di altre ossa tarsali e metatarsali, con fissazione interna (es. vite, placca (con stabilità angolare), filo)
79.12.32 ↔	Riduzione chiusa di frattura dell'ulna, con fissazione interna con chiodo endomidollare	79.17.99 ↔	Riduzione chiusa di frattura del tarso e metatarso, con fissazione interna, altro
79.12.39 ↔	Riduzione chiusa di frattura dell'ulna, con altra fissazione interna (es. vite, placca)	79.18 ↔	Riduzione chiusa di frattura delle falangi del piede, con fissazione interna
79.12.99 ↔	Riduzione chiusa di frattura di radio e ulna, con fissazione interna, altro	79.19.00 ↔	Riduzione chiusa di frattura di altre ossa specificate, escluse quelle facciali, con fissazione interna, NAS
79.13.00 ↔	Riduzione chiusa di frattura di carpo e metacarpo, con fissazione interna, NAS	79.19.10 ↔	Riduzione chiusa di frattura di clavicola e scapola, con fissazione interna
79.13.10 ↔	Riduzione chiusa di frattura di carpo e metacarpo, con fissazione interna con placca a stabilità angolare	79.19.11 ↔	Riduzione chiusa di frattura delle coste, con fissazione interna
79.13.19 ↔	Riduzione chiusa di frattura di carpo e metacarpo, con altra fissazione interna (es. vite, placca, filo)	79.19.12 ↔	Riduzione chiusa di frattura dello sterno, con fissazione interna
79.13.99 ↔	Riduzione chiusa di frattura di carpo e metacarpo, con fissazione interna, altro	79.19.20 ↔	Riduzione chiusa di frattura delle ossa pelviche, con fissazione interna
		79.19.30 ↔	Riduzione chiusa di frattura della rotula, con fissazione interna

79.19.99 ↔	Riduzione chiusa di frattura di altre ossa specificate, escluse quelle facciali, con fissazione interna, altro	79.31.10 ↔	Riduzione aperta di frattura semplice dell'omero prossimale, con fissazione interna con chiodo endomidollare, placca a stabilità angolare o placca (angolata)
79.21.00 ↔	Riduzione aperta di frattura dell'omero senza fissazione interna, NAS	79.31.11 ↔	Riduzione aperta di frattura semplice dell'omero prossimale, con altra fissazione interna (es. vite, filo)
79.21.10 ↔	Riduzione aperta di frattura dell'omero prossimale, senza fissazione interna	79.31.12 ↔	Riduzione aperta di frattura pluriframmentaria dell'omero prossimale, con fissazione interna
79.21.11 ↔	Riduzione aperta di frattura della diafisi dell'omero, senza fissazione interna	79.31.20 ↔	Riduzione aperta di frattura semplice della diafisi dell'omero, con fissazione interna
79.21.12 ↔	Riduzione aperta di frattura dell'omero distale, senza fissazione interna	79.31.30 ↔	Riduzione aperta di frattura semplice dell'omero distale, con fissazione interna con chiodo endomidollare, placca a stabilità angolare o placca (angolata)
79.21.99 ↔	Riduzione aperta di frattura dell'omero senza fissazione interna, altro	79.31.31 ↔	Riduzione aperta di frattura semplice dell'omero distale, con altra fissazione interna (es. vite, filo)
79.22.00 ↔	Riduzione aperta di frattura del radio e dell'ulna, senza fissazione interna, NAS	79.31.90 ↔	Riduzione aperta di frattura pluriframmentaria di altre parti dell'omero, con fissazione interna
79.22.10 ↔	Riduzione aperta di frattura del radio distale, senza fissazione interna	79.31.99 ↔	Riduzione aperta di frattura dell'omero con fissazione interna, altro
79.22.19 ↔	Riduzione aperta di altra frattura del radio, senza fissazione interna	79.32.00 ↔	Riduzione aperta di frattura del radio e dell'ulna, con fissazione interna, NAS
79.22.20 ↔	Riduzione aperta di frattura dell'ulna, senza fissazione interna	79.32.10 ↔	Riduzione aperta di frattura del radio distale, con fissazione interna
79.22.99 ↔	Riduzione aperta di frattura del radio e dell'ulna, senza fissazione interna, altro	79.32.19 ↔	Riduzione aperta di altra frattura del radio, con fissazione interna
79.23 ↔	Riduzione aperta di frattura del carpo e metacarpo senza fissazione interna	79.32.29 ↔	Riduzione aperta di frattura dell'ulna, con fissazione interna
79.24 ↔	Riduzione aperta di frattura delle falangi della mano, senza fissazione interna	79.32.99 ↔	Riduzione aperta di frattura del radio e dell'ulna, con fissazione interna, altro
79.25 ↔	Riduzione aperta di frattura del femore, senza fissazione interna	79.33.00 ↔	Riduzione aperta di frattura del carpo e metacarpo, con fissazione interna, NAS
79.26.00 ↔	Riduzione aperta di frattura della tibia e della fibula, senza fissazione interna, NAS	79.33.10 ↔	Riduzione aperta di frattura del carpo e metacarpo, con fissazione interna con staffe (di Blount)
79.26.10 ↔	Riduzione aperta di frattura della tibia prossimale, senza fissazione interna	79.33.19 ↔	Riduzione aperta di frattura del carpo e metacarpo, con altra fissazione interna
79.26.11 ↔	Riduzione aperta di frattura della diafisi della tibia, senza fissazione interna	79.33.99 ↔	Riduzione aperta di frattura del carpo e metacarpo, con fissazione interna, altro
79.26.12 ↔	Riduzione aperta di frattura della tibia distale, senza fissazione interna	79.34 ↔	Riduzione aperta di frattura delle falangi della mano, con fissazione interna
79.26.20 ↔	Riduzione aperta di frattura della fibula prossimale, senza fissazione interna	79.35.00 ↔	Riduzione aperta di frattura del femore, con fissazione interna, NAS
79.26.21 ↔	Riduzione aperta di frattura della diafisi della fibula, senza fissazione interna	79.35.10 ↔	Riduzione aperta di frattura della testa femorale, con fissazione interna
79.26.22 ↔	Riduzione aperta di frattura della fibula distale, senza fissazione interna	79.35.11 ↔	Riduzione aperta di frattura del collo femorale e del femore prossimale, con fissazione interna
79.26.99 ↔	Riduzione aperta di frattura della tibia e della fibula, senza fissazione interna, altro	79.35.12 ↔	Riduzione aperta di frattura della diafisi femorale, con fissazione interna
79.27.00 ↔	Riduzione aperta di frattura del tarso e metatarso, senza fissazione interna, NAS	79.35.13 ↔	Riduzione aperta di frattura del femore distale, con fissazione interna
79.27.10 ↔	Riduzione aperta di frattura di talo e calcagno, senza fissazione interna	79.35.99 ↔	Riduzione aperta di frattura del femore, con fissazione interna, altro
79.27.11 ↔	Riduzione aperta di frattura semplice di altre ossa tarsali e metatarsali, senza fissazione interna	79.36.00 ↔	Riduzione aperta di frattura di tibia e fibula, con fissazione interna, NAS
79.27.12 ↔	Riduzione aperta di frattura pluriframmentaria di altre ossa tarsali e metatarsali, senza fissazione interna	79.36.10 ↔	Riduzione aperta di frattura semplice della tibia prossimale, con fissazione interna con staffe (di Blount) o chiodo endomidollare
79.27.99 ↔	Riduzione aperta di frattura del tarso e metatarso, senza fissazione interna, altro	79.36.11 ↔	Riduzione aperta di frattura semplice della tibia prossimale, con fissazione interna con vite
79.28 ↔	Riduzione aperta di frattura delle falangi del piede, senza fissazione interna	79.36.12 ↔	Riduzione aperta di frattura semplice della tibia prossimale, con altra fissazione interna
79.29.00 ↔	Riduzione aperta di frattura di altre ossa specificate, escluse quelle facciali, senza fissazione interna, NAS	79.36.13 ↔	Riduzione aperta di frattura pluriframmentaria della tibia prossimale, con fissazione interna con staffe (di Blount)
79.29.10 ↔	Riduzione aperta di frattura semplice di clavicola e scapola, senza fissazione interna	79.36.14 ↔	Riduzione aperta di frattura pluriframmentaria della tibia prossimale, con altra fissazione interna
79.29.11 ↔	Riduzione aperta di frattura pluriframmentaria di clavicola e scapola, senza fissazione interna	79.36.20 ↔	Riduzione aperta di frattura semplice del corpo della tibia, con fissazione interna
79.29.20 ↔	Riduzione aperta di frattura delle ossa pelviche, senza fissazione interna	79.36.30 ↔	Riduzione aperta di frattura semplice della tibia distale, con fissazione interna con chiodo endomidollare o placca a stabilità angolare
79.29.30 ↔	Riduzione aperta di frattura della rotula, senza fissazione interna		
79.29.99 ↔	Riduzione aperta di frattura di altre ossa specificate, escluse quelle facciali, senza fissazione interna, altro		
79.31.00 ↔	Riduzione aperta di frattura dell'omero con fissazione interna, NAS		

79.36.31 ↔	Riduzione aperta di frattura semplice della tibia distale, con fissazione interna con altra placca	79.41 ↔	Riduzione chiusa di epifisiolisi dell'omero
79.36.32 ↔	Riduzione aperta di frattura semplice della tibia distale, con altra fissazione interna	79.42 ↔	Riduzione chiusa di epifisiolisi del radio e dell'ulna
79.36.40 ↔	Riduzione aperta di frattura pluriframmentaria di altre parti della tibia, con fissazione interna	79.45 ↔	Riduzione chiusa di epifisiolisi del femore
79.36.50 ↔	Riduzione aperta di frattura semplice della fibula prossimale, con fissazione interna	79.46 ↔	Riduzione chiusa di epifisiolisi della tibia e della fibula
79.36.51 ↔	Riduzione aperta di frattura pluriframmentaria della fibula prossimale, con fissazione interna	79.49 ↔	Riduzione chiusa di epifisiolisi di altre ossa specificate, escluse quelle facciali
79.36.60 ↔	Riduzione aperta di frattura semplice della diafisi della fibula, con fissazione interna con chiodo endomidollare	79.50 ↔	Riduzione aperta di epifisiolisi in sede non specificata
79.36.61 ↔	Riduzione aperta di frattura semplice della diafisi della fibula, con altra fissazione interna	79.51 ↔	Riduzione aperta di epifisiolisi dell'omero
79.36.62 ↔	Riduzione aperta di frattura pluriframmentaria della diafisi della fibula, con fissazione interna con placca (con stabilità angolare)	79.52.00 ↔	Riduzione aperta di epifisiolisi del radio e dell'ulna, NAS
79.36.63 ↔	Riduzione aperta di frattura pluriframmentaria della diafisi della fibula, con altra fissazione interna	79.52.10 ↔	Riduzione aperta di epifisiolisi del radio distale
79.36.70 ↔	Riduzione aperta di frattura semplice della fibula distale, con fissazione interna con staffe (di Blount)	79.52.20 ↔	Riduzione aperta di altra epifisiolisi del radio e dell'ulna
79.36.71 ↔	Riduzione aperta di frattura semplice della fibula distale, con fissazione interna con placca	79.52.99 ↔	Riduzione aperta di epifisiolisi del radio e dell'ulna, altro
79.36.72 ↔	Riduzione aperta di frattura semplice della fibula distale, con altra fissazione interna	79.55 ↔	Riduzione aperta di epifisiolisi del femore
79.36.73 ↔	Riduzione aperta di frattura pluriframmentaria della fibula distale, con fissazione interna	79.56.00 ↔	Riduzione aperta di epifisiolisi di tibia e fibula, NAS
79.36.99 ↔	Riduzione aperta di frattura di tibia e fibula, con fissazione interna, altro	79.56.10 ↔	Riduzione aperta di epifisiolisi della tibia prossimale
79.37.00 ↔	Riduzione aperta di frattura di tarso e metatarso, con fissazione interna, NAS	79.56.11 ↔	Riduzione aperta di epifisiolisi della tibia distale
79.37.10 ↔	Riduzione aperta di frattura del calcagno e del talo, con fissazione interna con placca	79.56.20 ↔	Riduzione aperta di epifisiolisi della fibula prossimale
79.37.11 ↔	Riduzione aperta di frattura del calcagno e del talo, con altra fissazione interna	79.56.21 ↔	Riduzione aperta di epifisiolisi della fibula distale
79.37.20 ↔	Riduzione aperta di frattura pluriframmentaria di altre ossa tarsali, con fissazione interna con placca	79.56.99 ↔	Riduzione aperta di epifisiolisi di tibia e fibula, altro
79.37.21 ↔	Riduzione aperta di frattura pluriframmentaria di altre ossa tarsali, con altra fissazione interna	79.59.00 ↔	Riduzione aperta di epifisiolisi di altre ossa specificate, escluse quelle facciali, NAS
79.37.30 ↔	Riduzione aperta di frattura pluriframmentaria del metatarso, con fissazione interna	79.59.10 ↔	Riduzione aperta di epifisiolisi della rotula
79.37.40 ↔	Riduzione aperta di frattura semplice di altre ossa tarsali e metatarsali, con fissazione interna	79.59.99 ↔	Riduzione aperta di epifisiolisi di altre ossa specificate, escluse quelle facciali, altro
79.37.99 ↔	Riduzione aperta di frattura di tarso e metatarso, con fissazione interna, altro	79.61 ↔	Sbrigliamento di frattura esposta dell'omero
79.38 ↔	Riduzione aperta di frattura delle falangi del piede, con fissazione interna	79.62 ↔	Sbrigliamento di frattura esposta di radio e ulna
79.39.00 ↔	Riduzione aperta di frattura di altre ossa specificate, escluse quelle facciali, con fissazione interna, NAS	79.63 ↔	Sbrigliamento di frattura esposta di carpo e metacarpo
79.39.10 ↔	Riduzione aperta di frattura semplice di clavicola e scapola, con fissazione interna	79.64 ↔	Sbrigliamento di frattura esposta delle falangi della mano
79.39.11 ↔	Riduzione aperta di frattura pluriframmentaria di clavicola e scapola, con fissazione interna	79.65 ↔	Sbrigliamento di frattura esposta del femore
79.39.12 ↔	Riduzione aperta di frattura semplice delle coste, con fissazione interna	79.66 ↔	Sbrigliamento di frattura esposta della tibia e della fibula
79.39.13 ↔	Riduzione aperta di frattura semplice dello sterno, con fissazione interna	79.67 ↔	Sbrigliamento di frattura esposta di tarso e metatarso
79.39.14 ↔	Riduzione aperta di frattura pluriframmentaria delle coste, con fissazione interna	79.68 ↔	Sbrigliamento di frattura esposta delle falangi del piede
79.39.15 ↔	Riduzione aperta di frattura pluriframmentaria dello sterno, con fissazione interna	79.69 ↔	Sbrigliamento di frattura esposta di altre ossa specificate, escluse quelle facciali
79.39.20 ↔	Riduzione aperta di frattura dell'acetabolo, con fissazione interna	79.81.00 ↔	Riduzione aperta di lussazione della spalla, NAS
79.39.29 ↔	Riduzione aperta di frattura di altre parti delle ossa pelviche, con fissazione interna	79.81.10 ↔	Riduzione aperta di lussazione omero-glenoidea
79.39.40 ↔	Riduzione aperta di frattura della rotula, con fissazione interna	79.81.20 ↔	Riduzione aperta di lussazione acromio-clavicolare
79.39.99 ↔	Riduzione aperta di frattura di altre ossa specificate, escluse quelle facciali, con fissazione interna, altro	79.81.99 ↔	Riduzione aperta di lussazione della spalla, altro
79.40 ↔	Riduzione chiusa di epifisiolisi in sede non specificata	79.82 ↔	Riduzione aperta di lussazione del gomito
		79.83.00 ↔	Riduzione aperta di lussazione del polso, NAS
		79.83.10 ↔	Riduzione aperta di lussazione radio-ulnare distale
		79.83.99 ↔	Riduzione aperta di lussazione del polso, altro
		79.84 ↔	Riduzione aperta di lussazione della mano e delle dita della mano
		79.85 ↔	Riduzione aperta di lussazione dell'anca
		79.86.00 ↔	Riduzione aperta di lussazione del ginocchio, NAS
		79.86.10 ↔	Riduzione aperta di lussazione tibio-fibulare prossimale
		79.86.19 ↔	Riduzione aperta di lussazione femoro-tibiale
		79.86.99 ↔	Riduzione aperta di lussazione del ginocchio, altro
		79.87.10 ↔	Riduzione aperta di lussazione tibio-tarsale
		79.87.20 ↔	Riduzione aperta di lussazione talo-calcaneare
		79.87.99 ↔	Riduzione aperta di lussazione della caviglia, altro
		79.88.00 ↔	Riduzione aperta di lussazione del piede e delle dita del piede, NAS
		79.88.10 ↔	Riduzione aperta di lussazione falango-falangea del piede
		79.88.20 ↔	Riduzione aperta di lussazione metatarso-falangea
		79.88.99 ↔	Riduzione aperta di lussazione del piede e delle dita del piede, altro
		79.89.00 ↔	Riduzione aperta di lussazione in altra sede specificata, NAS
		79.89.10 ↔	Riduzione aperta di lussazione sterno-clavicolare

79.89.20 ↔	Riduzione aperta di lussazione ileo-sacrale	7A.65.21 ↔	Impianto di dispositivo intervertebrale d'artrodesi in caso di sostituzione di dispositivo
79.89.30 ↔	Riduzione aperta di lussazione della sinfisi	7A.65.31 ↔	Rimozione di dispositivo intervertebrale d'artrodesi
79.89.99 ↔	Riduzione aperta di lussazione in altra sede specificata, altro	7A.65.41 ↔	Revisione senza sostituzione, dispositivo intervertebrale d'artrodesi
7A.11.12 ↔	Biopsia della colonna vertebrale, chirurgica a cielo aperto	7A.66.11 ↔	Impianto di dispositivo di sostituzione di faccetta articolare
7A.12.11 ↔	Artroscopia diagnostica della colonna vertebrale	7A.66.21 ↔	Impianto di dispositivo di sostituzione di faccetta articolare in caso di sostituzione di dispositivo
7A.12.21 ↔	Biopsia di articolazioni della colonna vertebrale	7A.66.31 ↔	Rimozione di dispositivo di sostituzione di faccetta articolare
7A.21 ↔	Sbrigliamento della colonna vertebrale	7A.66.41 ↔	Revisione senza sostituzione, dispositivo di sostituzione di faccetta articolare
7A.22 ↔	Sequestrectomia della colonna vertebrale	7A.67.11 ↔	Impianto di dispositivo interspinoso
7A.23 ↔	Incisione della colonna vertebrale	7A.67.21 ↔	Impianto di dispositivo interspinoso in caso di sostituzione di dispositivo
7A.25 ↔	Asportazione locale di lesione o tessuto osseo di una vertebra	7A.67.31 ↔	Rimozione di dispositivo interspinoso
7A.27 ↔	Resezione del dente dell'epistrofeo	7A.67.41 ↔	Revisione senza sostituzione, dispositivo interspinoso
7A.28.11 ↔	Osteotomia della colonna vertebrale, grado I	7A.71.11 ↔	Fusione di vertebre con stabilizzazione della colonna vertebrale, approccio dorsale e dorsolaterale, 1 segmento
7A.28.21 ↔	Osteotomia della colonna vertebrale, grado II	7A.71.12 ↔	Fusione di vertebre con stabilizzazione della colonna vertebrale, approccio dorsale e dorsolaterale, 2 segmenti
7A.28.31 ↔	Osteotomia della colonna vertebrale, grado III	7A.71.13 ↔	Fusione di vertebre con stabilizzazione della colonna vertebrale, approccio dorsale e dorsolaterale, 3 segmenti
7A.28.41 ↔	Osteotomia della colonna vertebrale, grado IV	7A.71.14 ↔	Fusione di vertebre con stabilizzazione della colonna vertebrale, approccio dorsale e dorsolaterale, 4 segmenti
7A.28.51 ↔	Osteotomia della colonna vertebrale, grado V	7A.71.15 ↔	Fusione di vertebre con stabilizzazione della colonna vertebrale, approccio dorsale e dorsolaterale, 5 segmenti
7A.28.61 ↔	Osteotomia della colonna vertebrale, grado VI	7A.71.16 ↔	Fusione di vertebre con stabilizzazione della colonna vertebrale, approccio dorsale e dorsolaterale, 6 segmenti
7A.29 ↔	Incisione e asportazione di ossa e articolazioni della colonna vertebrale, altro	7A.71.17 ↔	Fusione di vertebre con stabilizzazione della colonna vertebrale, approccio dorsale e dorsolaterale, 7 segmenti
7A.31 ↔	Distruzione di tessuto discale	7A.71.18 ↔	Fusione di vertebre con stabilizzazione della colonna vertebrale, approccio dorsale e dorsolaterale, 8 segmenti
7A.32.11 ↔	Asportazione di un disco intervertebrale	7A.71.1A ↔	Fusione di vertebre con stabilizzazione della colonna vertebrale, approccio dorsale e dorsolaterale, 9 segmenti
7A.32.12 ↔	Asportazione di due dischi intervertebrali	7A.71.1B ↔	Fusione di vertebre con stabilizzazione della colonna vertebrale, approccio dorsale e dorsolaterale, 10 segmenti
7A.32.13 ↔	Asportazione di tre e più dischi intervertebrali	7A.71.1C ↔	Fusione di vertebre con stabilizzazione della colonna vertebrale, approccio dorsale e dorsolaterale, 11 segmenti
7A.39 ↔	Interventi su disco intervertebrale, altro	7A.71.1D ↔	Fusione di vertebre con stabilizzazione della colonna vertebrale, approccio dorsale e dorsolaterale, 12 segmenti
7A.3A ↔	Ricostruzione di disco con sostituto discale su base cellulare	7A.71.1E ↔	Fusione di vertebre con stabilizzazione della colonna vertebrale, approccio dorsale e dorsolaterale, 13 segmenti
7A.42.11 ↔	Osteosintesi di singola vertebra, 1 vertebra	7A.71.1F ↔	Fusione di vertebre con stabilizzazione della colonna vertebrale, approccio dorsale e dorsolaterale, 14 e più segmenti
7A.42.12 ↔	Osteosintesi di singola vertebra, 2 vertebre	7A.71.21 ↔	Fusione di vertebre con stabilizzazione della colonna vertebrale, approccio ventrale, 1 segmento
7A.42.13 ↔	Osteosintesi di singola vertebra, 3 vertebre	7A.71.22 ↔	Fusione di vertebre con stabilizzazione della colonna vertebrale, approccio ventrale, 2 segmenti
7A.42.14 ↔	Osteosintesi di singola vertebra, 4 e più vertebre	7A.71.23 ↔	Fusione di vertebre con stabilizzazione della colonna vertebrale, approccio ventrale, 3 segmenti
7A.43.11 ↔	Vertebroplastica, 1 corpo vertebrale	7A.71.24 ↔	Fusione di vertebre con stabilizzazione della colonna vertebrale, approccio ventrale, 4 segmenti
7A.43.12 ↔	Vertebroplastica, 2 corpi vertebrali	7A.71.25 ↔	Fusione di vertebre con stabilizzazione della colonna vertebrale, approccio ventrale, 5 segmenti
7A.43.13 ↔	Vertebroplastica, 3 corpi vertebrali		
7A.43.14 ↔	Vertebroplastica, 4 e più corpi vertebrali		
7A.44.11 ↔	Cifoplastica, 1 corpo vertebrale		
7A.44.12 ↔	Cifoplastica, 2 corpi vertebrali		
7A.44.13 ↔	Cifoplastica, 3 corpi vertebrali		
7A.44.14 ↔	Cifoplastica, 4 e più corpi vertebrali		
7A.51.12 ↔	Innesto osseo della colonna vertebrale, con peduncolo vascolare con anastomosi microvascolare		
7A.51.13 ↔	Innesto osseo della colonna vertebrale, con peduncolo vascolare senza anastomosi microvascolare		
7A.61.11 ↔	Impianto di protesi di disco intervertebrale parziale		
7A.61.21 ↔	Impianto di protesi di disco intervertebrale parziale in caso di sostituzione di protesi		
7A.61.31 ↔	Rimozione di protesi di disco intervertebrale parziale		
7A.61.41 ↔	Revisione senza sostituzione di protesi di disco intervertebrale parziale		
7A.62.11 ↔	Impianto di protesi di disco intervertebrale totale		
7A.62.21 ↔	Impianto di protesi di disco intervertebrale totale in caso di sostituzione di protesi		
7A.62.31 ↔	Rimozione di protesi di disco intervertebrale totale		
7A.62.41 ↔	Revisione senza sostituzione di protesi di disco intervertebrale totale		
7A.63.11 ↔	Impianto di sostituto di corpo vertebrale		
7A.63.21 ↔	Impianto di sostituto di corpo vertebrale in caso di sostituzione di dispositivo		
7A.63.31 ↔	Rimozione di sostituto di corpo vertebrale		
7A.63.41 ↔	Revisione senza sostituzione, sostituto di corpo vertebrale		
7A.64.11 ↔	Impianto di protesi di corpo vertebrale		
7A.64.21 ↔	Impianto di protesi di corpo vertebrale in caso di sostituzione di protesi		
7A.64.31 ↔	Rimozione di protesi di corpo vertebrale		
7A.64.41 ↔	Revisione senza sostituzione, protesi di corpo vertebrale		
7A.65.11 ↔	Impianto di dispositivo intervertebrale d'artrodesi		





- 7A.73.24 ↔ Stabilizzazione non dinamica della colonna vertebrale tramite osteosintesi senza fusione di vertebre, approccio ventrale, 4 segmenti
- 7A.73.25 ↔ Stabilizzazione non dinamica della colonna vertebrale tramite osteosintesi senza fusione di vertebre, approccio ventrale, 5 segmenti
- 7A.73.26 ↔ Stabilizzazione non dinamica della colonna vertebrale tramite osteosintesi senza fusione di vertebre, approccio ventrale, 6 segmenti
- 7A.73.27 ↔ Stabilizzazione non dinamica della colonna vertebrale tramite osteosintesi senza fusione di vertebre, approccio ventrale, 7 segmenti
- 7A.73.28 ↔ Stabilizzazione non dinamica della colonna vertebrale tramite osteosintesi senza fusione di vertebre, approccio ventrale, 8 segmenti
- 7A.73.2A ↔ Stabilizzazione non dinamica della colonna vertebrale tramite osteosintesi senza fusione di vertebre, approccio ventrale, 9 segmenti
- 7A.73.2B ↔ Stabilizzazione non dinamica della colonna vertebrale tramite osteosintesi senza fusione di vertebre, approccio ventrale, 10 segmenti
- 7A.73.2C ↔ Stabilizzazione non dinamica della colonna vertebrale tramite osteosintesi senza fusione di vertebre, approccio ventrale, 11 segmenti
- 7A.73.2D ↔ Stabilizzazione non dinamica della colonna vertebrale tramite osteosintesi senza fusione di vertebre, approccio ventrale, 12 segmenti
- 7A.73.2E ↔ Stabilizzazione non dinamica della colonna vertebrale tramite osteosintesi senza fusione di vertebre, approccio ventrale, 13 segmenti
- 7A.73.2F ↔ Stabilizzazione non dinamica della colonna vertebrale tramite osteosintesi senza fusione di vertebre, approccio ventrale, 14 e più segmenti
- 7A.74.11 ↔ Fusione di vertebre per correzione della postura, approccio dorsale e dorsolaterale, 1 segmento
- 7A.74.12 ↔ Fusione di vertebre per correzione della postura, approccio dorsale e dorsolaterale, 2 segmenti
- 7A.74.13 ↔ Fusione di vertebre per correzione della postura, approccio dorsale e dorsolaterale, 3 segmenti
- 7A.74.14 ↔ Fusione di vertebre per correzione della postura, approccio dorsale e dorsolaterale, 4 segmenti
- 7A.74.15 ↔ Fusione di vertebre per correzione della postura, approccio dorsale e dorsolaterale, 5 segmenti
- 7A.74.16 ↔ Fusione di vertebre per correzione della postura, approccio dorsale e dorsolaterale, 6 segmenti
- 7A.74.17 ↔ Fusione di vertebre per correzione della postura, approccio dorsale e dorsolaterale, 7 segmenti
- 7A.74.18 ↔ Fusione di vertebre per correzione della postura, approccio dorsale e dorsolaterale, 8 segmenti
- 7A.74.1A ↔ Fusione di vertebre per correzione della postura, approccio dorsale e dorsolaterale, 9 segmenti
- 7A.74.1B ↔ Fusione di vertebre per correzione della postura, approccio dorsale e dorsolaterale, 10 segmenti
- 7A.74.1C ↔ Fusione di vertebre per correzione della postura, approccio dorsale e dorsolaterale, 11 segmenti
- 7A.74.1D ↔ Fusione di vertebre per correzione della postura, approccio dorsale e dorsolaterale, 12 segmenti
- 7A.74.1E ↔ Fusione di vertebre per correzione della postura, approccio dorsale e dorsolaterale, 13 segmenti
- 7A.74.1F ↔ Fusione di vertebre per correzione della postura, approccio dorsale e dorsolaterale, 14 e più segmenti
- 7A.74.21 ↔ Fusione di vertebre per correzione della postura, approccio ventrale, 1 segmento
- 7A.74.22 ↔ Fusione di vertebre per correzione della postura, approccio ventrale, 2 segmenti
- 7A.74.23 ↔ Fusione di vertebre per correzione della postura, approccio ventrale, 3 segmenti
- 7A.74.24 ↔ Fusione di vertebre per correzione della postura, approccio ventrale, 4 segmenti
- 7A.74.25 ↔ Fusione di vertebre per correzione della postura, approccio ventrale, 5 segmenti
- 7A.74.26 ↔ Fusione di vertebre per correzione della postura, approccio ventrale, 6 segmenti
- 7A.74.27 ↔ Fusione di vertebre per correzione della postura, approccio ventrale, 7 segmenti
- 7A.74.28 ↔ Fusione di vertebre per correzione della postura, approccio ventrale, 8 segmenti
- 7A.74.2A ↔ Fusione di vertebre per correzione della postura, approccio ventrale, 9 segmenti
- 7A.74.2B ↔ Fusione di vertebre per correzione della postura, approccio ventrale, 10 segmenti
- 7A.74.2C ↔ Fusione di vertebre per correzione della postura, approccio ventrale, 11 segmenti
- 7A.74.2D ↔ Fusione di vertebre per correzione della postura, approccio ventrale, 12 segmenti
- 7A.74.2E ↔ Fusione di vertebre per correzione della postura, approccio ventrale, 13 segmenti
- 7A.74.2F ↔ Fusione di vertebre per correzione della postura, approccio ventrale, 14 e più segmenti
- 7A.79 ↔ Stabilizzazione della colonna vertebrale e correzione della postura, altro
- 7A.81 ↔ Revisione senza sostituzione di materiale di osteosintesi, colonna vertebrale
- 7A.82 ↔ Rimozione di materiale di osteosintesi, colonna vertebrale
- 7A.83 ↔ Revisione senza sostituzione di sistemi allungabili o espansibili, colonna vertebrale
- 7A.84 ↔ Rimozione di sistemi allungabili o espansibili, colonna vertebrale
- 7A.85 ↔ Revisione senza sostituzione di fissatore esterno, colonna vertebrale
- 7A.86 ↔ Rimozione di fissatore esterno, colonna vertebrale
- 7A.89 ↔ Revisione senza sostituzione e rimozione di materiale di osteosintesi e altri dispositivi, colonna vertebrale, altro
- 7A.A1.11 ↔ 1 protesi di disco intervertebrale parziale impiantata
- 7A.A1.12 ↔ 2 protesi di disco intervertebrale parziali impiantate
- 7A.A1.13 ↔ 3 protesi di disco intervertebrale parziali impiantate
- 7A.A1.14 ↔ 4 protesi di disco intervertebrale parziali impiantate
- 7A.A1.15 ↔ 5 e più protesi di disco intervertebrale parziali impiantate
- 7A.A1.21 ↔ 1 protesi di disco intervertebrale totale impiantata
- 7A.A1.22 ↔ 2 protesi di disco intervertebrale totali impiantate
- 7A.A1.23 ↔ 3 protesi di disco intervertebrale totali impiantate
- 7A.A1.24 ↔ 4 protesi di disco intervertebrale totali impiantate
- 7A.A1.25 ↔ 5 e più protesi di disco intervertebrale totali impiantate
- 7A.A1.32 ↔ 2 sostituti di corpo vertebrale impiantati
- 7A.A1.33 ↔ 3 sostituti di corpo vertebrale impiantati
- 7A.A1.34 ↔ 4 sostituti di corpo vertebrale impiantati
- 7A.A1.35 ↔ 5 e più sostituti di corpo vertebrale impiantati
- 7A.A1.42 ↔ 2 protesi di corpo vertebrale impiantate
- 7A.A1.43 ↔ 3 protesi di corpo vertebrale impiantate
- 7A.A1.44 ↔ 4 protesi di corpo vertebrale impiantate
- 7A.A1.45 ↔ 5 e più protesi di corpo vertebrale impiantate
- 7A.A1.52 ↔ 2 dispositivi intervertebrale d'artrodesi impiantati
- 7A.A1.53 ↔ 3 dispositivi intervertebrale d'artrodesi impiantati
- 7A.A1.54 ↔ 4 dispositivi intervertebrale d'artrodesi impiantati
- 7A.A1.55 ↔ 5 e più dispositivi intervertebrale d'artrodesi impiantati
- 7A.A2 ↔ Impianto di sistemi allungabili o espansibili, colonna vertebrale
- 7A.A3 ↔ Applicazione di fissatore esterno della colonna vertebrale
- 7A.A4.11 ↔ Materiale di osteosintesi utilizzato, colonna vertebrale, placca(che), placca(che) a uncino
- 7A.A4.12 ↔ Materiale di osteosintesi utilizzato, colonna vertebrale, staffa(e)
- 7A.A4.13 ↔ Materiale di osteosintesi utilizzato, colonna vertebrale, vite(i)
- 7A.A4.14 ↔ Materiale di osteosintesi utilizzato, colonna vertebrale, filo di Kirschner, cerchiaggio dinamico

7A.A4.15 ↔	Materiale di osteosintesi utilizzato, colonna vertebrale, sistema a viti e barre	80.06.1A ↔	Rimozione dei componenti tibiali o femorali nonché dell'inserito di protesi a slitta unicondilare o bicondilare o di protesi totale standard del ginocchio
7A.A4.16 ↔	Materiale di osteosintesi utilizzato, colonna vertebrale, sistema a viti e placche	80.06.1B ↔	Rimozione dei componenti tibiali o femorali nonché dell'inserito di protesi totale speciale o vincolata del ginocchio
7A.A4.19 ↔	Materiale di osteosintesi utilizzato, colonna vertebrale, altro	80.06.1C ↔	Rimozione di protesi isolata della troclea femorale
7A.A6 ↔	Impiego di vite(i) pedunculare(i) nella colonna vertebrale	80.06.99 ↔	Rimozione di endoprotesi di ginocchio, altro
80.01.00 ↔	Artrotomia per rimozione di protesi della spalla, NAS	80.07 ↔	Artrotomia per rimozione di protesi della caviglia
80.01.09 ↔	Artrotomia per rimozione di protesi della spalla, altro	80.08 ↔	Artrotomia per rimozione di protesi del piede e delle dita del piede
80.01.21 ↔	Rimozione di endoprotesi totale della spalla, anatomica	80.09 ↔	Artrotomia per rimozione di protesi da altra sede specificata
80.01.22 ↔	Rimozione di endoprotesi totale della spalla, inversa	80.11.00 ↔	Altra artrotomia della spalla, NAS
80.01.23 ↔	Rimozione di endoprotesi totale della spalla, protesi speciale	80.11.10 ↔	Artrotomia artroscopica dell'articolazione omero-glenoidea, lavaggio articolare con drenaggio
80.01.31 ↔	Rimozione di protesi di superficie	80.11.11 ↔	Artrotomia artroscopica dell'articolazione omero-glenoidea, asportazione di corpo libero intra-articolare
80.01.32 ↔	Rimozione di protesi della testa omerale	80.11.12 ↔	Artrotomia dell'articolazione omero-glenoidea, lavaggio articolare con drenaggio
80.01.33 ↔	Rimozione di protesi glenoidea	80.11.13 ↔	Artrotomia dell'articolazione omero-glenoidea, asportazione di corpo libero intra-articolare
80.01.41 ↔	Rimozione di coppa acetabolare, endoprotesi totale della spalla	80.11.19 ↔	Altra artrotomia dell'articolazione omero-glenoidea
80.01.42 ↔	Rimozione di coppa acetabolare nonché inserto, endoprotesi totale della spalla	80.11.20 ↔	Artrotomia artroscopica dell'articolazione acromio-clavicolare, lavaggio articolare con drenaggio
80.01.43 ↔	Rimozione di inserto, endoprotesi totale della spalla	80.11.21 ↔	Artrotomia artroscopica dell'articolazione acromio-clavicolare, asportazione di corpo libero intra-articolare
80.01.44 ↔	Rimozione di inserto nonché testa, endoprotesi totale della spalla	80.11.22 ↔	Artrotomia dell'articolazione acromio-clavicolare, lavaggio articolare con drenaggio
80.01.45 ↔	Rimozione di inserto, testa nonché stelo, endoprotesi totale della spalla	80.11.23 ↔	Artrotomia dell'articolazione acromio-clavicolare, asportazione di corpo libero intra-articolare
80.02 ↔	Artrotomia per rimozione di protesi del gomito	80.11.29 ↔	Altra artrotomia dell'articolazione acromio-clavicolare
80.03 ↔	Artrotomia per rimozione di protesi del polso	80.11.99 ↔	Altra artrotomia della spalla, altro
80.04.00 ↔	Artrotomia per rimozione di protesi della mano e delle dita della mano, NAS	80.12.00 ↔	Altra artrotomia del gomito, NAS
80.04.10 ↔	Artrotomia per rimozione di protesi della mano e delle dita della mano, Rimozione di endoprotesi dell'articolazione della base del pollice	80.12.10 ↔	Artrotomia artroscopica del gomito, lavaggio articolare con drenaggio
80.04.11 ↔	Artrotomia per rimozione di protesi della mano e delle dita della mano, Rimozione di altra endoprotesi delle articolazioni delle dita della mano	80.12.11 ↔	Artrotomia artroscopica del gomito, asportazione di corpo libero intra-articolare
80.04.99 ↔	Artrotomia per rimozione di protesi della mano e delle dita della mano, altro	80.12.12 ↔	Artrotomia artroscopica del gomito, impianto o rimozione di sistema di somministrazione farmacologica
80.05.00 ↔	Rimozione di protesi dell'anca, NAS	80.12.20 ↔	Artrotomia del gomito, Lavaggio articolare con drenaggio
80.05.15 ↔	Rimozione di protesi totale dell'anca	80.12.21 ↔	Artrotomia del gomito, Asportazione di corpo libero intra-articolare
80.05.16 ↔	Rimozione di protesi totale dell'anca, protesi speciale	80.12.99 ↔	Altra artrotomia del gomito, altro
80.05.17 ↔	Rimozione di stelo nonché testa femorale di protesi dell'anca	80.13.00 ↔	Altra artrotomia del polso, NAS
80.05.18 ↔	Rimozione di stelo, testa femorale nonché inserto di protesi dell'anca	80.13.10 ↔	Artrotomia artroscopica del polso, lavaggio articolare con drenaggio
80.05.1A ↔	Rimozione di inserto di protesi dell'anca	80.13.11 ↔	Artrotomia artroscopica del polso, asportazione di corpo libero intra-articolare
80.05.1B ↔	Rimozione della testa femorale di protesi dell'anca	80.13.12 ↔	Artrotomia artroscopica del polso, impianto o rimozione di sistema di somministrazione farmacologica
80.05.1C ↔	Rimozione di testa femorale nonché inserto di protesi dell'anca	80.13.20 ↔	Artrotomia del polso, Lavaggio articolare con drenaggio
80.05.1D ↔	Rimozione di testa femorale, inserto nonché coppa acetabolare di protesi dell'anca	80.13.21 ↔	Artrotomia del polso, Asportazione di corpo libero intra-articolare
80.05.1E ↔	Rimozione di inserto nonché coppa acetabolare di protesi dell'anca	80.13.99 ↔	Altra artrotomia del polso, altro
80.05.1F ↔	Rimozione di coppa di sostegno nonché coppa acetabolare di protesi dell'anca	80.14.00 ↔	Altra artrotomia della mano e delle dita della mano, NAS
80.05.1G ↔	Rimozione di coppa di sostegno, coppa acetabolare nonché testa femorale di protesi dell'anca	80.14.10 ↔	Artrotomia della mano e delle dita della mano, Lavaggio articolare con drenaggio
80.05.99 ↔	Rimozione di protesi dell'anca, altro	80.14.99 ↔	Altra artrotomia della mano e delle dita della mano, altro
80.06.00 ↔	Rimozione di endoprotesi di ginocchio, NAS	80.15.00 ↔	Altra artrotomia dell'anca, NAS
80.06.11 ↔	Rimozione di protesi totale standard del ginocchio	80.15.10 ↔	Artrotomia artroscopica dell'anca, lavaggio articolare con drenaggio
80.06.12 ↔	Rimozione di protesi totale speciale del ginocchio		
80.06.13 ↔	Rimozione di protesi totale vincolata del ginocchio		
80.06.14 ↔	Rimozione di protesi a slitta unicondilare		
80.06.15 ↔	Rimozione di protesi a slitta bicondilare		
80.06.16 ↔	Rimozione di scudo femorale condilare con bottone rotuleo		
80.06.17 ↔	Rimozione di bottone rotuleo		
80.06.18 ↔	Rimozione di inserto di endoprotesi di ginocchio		

80.15.11 ↔	Artrotomia artroscopica dell'anca, asportazione di corpo libero intra-articolare	80.19.20 ↔	Artrotomia dell'articolazione sterno-clavicolare, lavaggio articolare con drenaggio
80.15.12 ↔	Artrotomia artroscopica dell'anca, impianto o rimozione di sistema di somministrazione farmacologica	80.19.21 ↔	Artrotomia dell'articolazione sterno-clavicolare, asportazione di corpo libero intra-articolare
80.15.20 ↔	Artrotomia dell'anca, Lavaggio articolare con drenaggio	80.19.29 ↔	Altra artrotomia dell'articolazione sterno-clavicolare
80.15.21 ↔	Artrotomia dell'anca, Asportazione di corpo libero intra-articolare	80.19.30 ↔	Artrotomia artroscopica dell'articolazione sacroiliaca, lavaggio articolare con drenaggio
80.15.99 ↔	Altra artrotomia dell'anca, altro	80.19.31 ↔	Artrotomia artroscopica dell'articolazione sacroiliaca, asportazione di corpo libero intra-articolare
80.16.00 ↔	Altra artrotomia del ginocchio, NAS	80.19.32 ↔	Artrotomia artroscopica dell'articolazione sacroiliaca, impianto o rimozione di sistema di somministrazione farmacologica
80.16.10 ↔	Artrotomia artroscopica del ginocchio, lavaggio articolare con drenaggio	80.19.40 ↔	Artrotomia dell'articolazione sacroiliaca, lavaggio articolare con drenaggio
80.16.11 ↔	Artrotomia artroscopica del ginocchio, asportazione di corpo libero intra-articolare	80.19.41 ↔	Artrotomia dell'articolazione sacroiliaca, asportazione di corpo libero intra-articolare
80.16.12 ↔	Artrotomia artroscopica del ginocchio, impianto o rimozione di sistema di somministrazione farmacologica	80.19.49 ↔	Altra artrotomia dell'articolazione sacroiliaca
80.16.20 ↔	Artrotomia del ginocchio, Lavaggio articolare con drenaggio	80.19.52 ↔	Artrotomia artroscopica della sinfisi pubica, impianto o rimozione di sistema di somministrazione farmacologica
80.16.21 ↔	Artrotomia del ginocchio, Asportazione di corpo libero intra-articolare	80.19.59 ↔	Altra artrotomia della sinfisi pubica
80.16.99 ↔	Altra artrotomia del ginocchio, altro	80.19.90 ↔	Artrotomia artroscopica di altra sede specificata, lavaggio articolare con drenaggio
80.17.10 ↔	Artrotomia artroscopica dell'articolazione talocrurale, lavaggio articolare con drenaggio	80.19.91 ↔	Artrotomia artroscopica di altra sede specificata, asportazione di corpo libero intra-articolare
80.17.11 ↔	Artrotomia artroscopica dell'articolazione talocrurale, asportazione di corpo libero intra-articolare	80.19.92 ↔	Artrotomia artroscopica di altra sede specificata, impianto o rimozione di sistema di somministrazione farmacologica
80.17.12 ↔	Artrotomia artroscopica dell'articolazione talocrurale, impianto o rimozione di sistema di somministrazione farmacologica	80.19.93 ↔	Artrotomia di altra sede specificata, lavaggio articolare con drenaggio
80.17.20 ↔	Artrotomia dell'articolazione talocrurale, lavaggio articolare con drenaggio	80.19.94 ↔	Artrotomia di altra sede specificata, asportazione di corpo libero intra-articolare
80.17.21 ↔	Artrotomia dell'articolazione talocrurale, asportazione di corpo libero intra-articolare	80.19.99 ↔	Altra artrotomia di altra sede specificata, altro
80.17.29 ↔	Altra artrotomia dell'articolazione talocrurale	80.21.00 ↔	Artroscopia della spalla, NAS
80.17.30 ↔	Artrotomia artroscopica dell'articolazione subtalare, lavaggio articolare con drenaggio	80.21.10 ↔	Artroscopia diagnostica della spalla
80.17.31 ↔	Artrotomia artroscopica dell'articolazione subtalare, asportazione di corpo libero intra-articolare	80.21.20 ↔	Riduzione assistita artroscopicamente di frattura dell'articolazione omero-glenoidea
80.17.32 ↔	Artrotomia artroscopica dell'articolazione subtalare, impianto o rimozione di sistema di somministrazione farmacologica	80.21.99 ↔	Artroscopia della spalla, altro
80.17.40 ↔	Artrotomia dell'articolazione subtalare, lavaggio articolare con drenaggio	80.22.00 ↔	Artroscopia del gomito, NAS
80.17.41 ↔	Artrotomia dell'articolazione subtalare, asportazione di corpo libero intra-articolare	80.22.10 ↔	Artroscopia diagnostica del gomito,
80.17.49 ↔	Altra artrotomia dell'articolazione subtalare	80.22.20 ↔	Riduzione assistita artroscopicamente di frattura del gomito
80.17.99 ↔	Altra artrotomia della caviglia, altro	80.22.99 ↔	Artroscopia del gomito, altro
80.18.00 ↔	Altra artrotomia del piede e delle dita del piede, NAS	80.23.00 ↔	Artroscopia del polso, NAS
80.18.10 ↔	Artrotomia artroscopica del piede e delle dita del piede, lavaggio articolare con drenaggio	80.23.10 ↔	Artroscopia diagnostica del polso
80.18.11 ↔	Artrotomia artroscopica del piede e delle dita del piede, asportazione di corpo libero intra-articolare	80.23.20 ↔	Riduzione assistita artroscopicamente di frattura del polso
80.18.12 ↔	Artrotomia artroscopica del piede e delle dita del piede, impianto o rimozione di sistema di somministrazione farmacologica	80.23.99 ↔	Artroscopia del polso, altro
80.18.20 ↔	Artrotomia del piede e delle dita del piede, lavaggio articolare con drenaggio	80.24 ↔	Artroscopia della mano e delle dita della mano
80.18.21 ↔	Artrotomia del piede e delle dita del piede, asportazione di corpo libero intra-articolare	80.25.00 ↔	Artroscopia dell'anca, NAS
80.18.99 ↔	Altra artrotomia del piede e delle dita del piede, altro	80.25.10 ↔	Artroscopia diagnostica dell'anca
80.19.00 ↔	Altra artrotomia di altra sede specificata, NAS	80.25.20 ↔	Riduzione assistita artroscopicamente di frattura dell'anca
80.19.10 ↔	Artrotomia artroscopica dell'articolazione sterno-clavicolare, lavaggio articolare con drenaggio	80.25.99 ↔	Artroscopia dell'anca, altro
80.19.11 ↔	Artrotomia artroscopica dell'articolazione sterno-clavicolare, asportazione di corpo libero intra-articolare	80.26.00 ↔	Artroscopia del ginocchio, NAS
80.19.12 ↔	Artrotomia artroscopica dell'articolazione sterno-clavicolare, impianto o rimozione di sistema di somministrazione farmacologica	80.26.10 ↔	Artroscopia diagnostica del ginocchio
		80.26.20 ↔	Riduzione assistita artroscopicamente di frattura del ginocchio
		80.26.99 ↔	Artroscopia del ginocchio, altro
		80.27.00 ↔	Artroscopia della caviglia, NAS
		80.27.10 ↔	Artroscopia diagnostica della caviglia
		80.27.20 ↔	Riduzione assistita artroscopicamente di frattura della caviglia
		80.27.99 ↔	Artroscopia della caviglia, altro
		80.28 ↔	Artroscopia del piede e delle dita del piede
		80.29.10 ↔	Artroscopia diagnostica dell'articolazione temporo-mandibolare
		80.29.11 ↔	Artroscopia diagnostica di articolazione del torace (coste e sterno)
		80.29.19 ↔	Artroscopia diagnostica di altra sede specificata
		80.29.99 ↔	Artroscopia di altra sede specificata, altro

80.31.00 ↔	Biopsia delle strutture articolari della spalla, NAS	80.41.99 ↔	Incisione di capsula articolare, legamenti o cartilagine della spalla, altro
80.31.20 ↔	Biopsia artroscopica delle strutture articolari della spalla	80.42 ↔	Incisione di capsula articolare, legamenti o cartilagine del gomito
80.31.30 ↔	Biopsia a cielo aperto delle strutture articolari della spalla	80.43.00 ↔	Incisione di capsula articolare, legamenti o cartilagine del polso, NAS
80.31.99 ↔	Biopsia delle strutture articolari della spalla, altro	80.43.10 ↔	Incisione di capsula articolare, legamenti o cartilagine del polso, Sezione di legamenti del carpo
80.32.00 ↔	Biopsia delle strutture articolari del gomito, NAS	80.43.20 ↔	Incisione di capsula articolare, legamenti o cartilagine del polso, Asportazione di legamenti del carpo
80.32.20 ↔	Biopsia artroscopica delle strutture articolari del gomito	80.43.90 ↔	Incisione di capsula articolare, legamenti o cartilagine del polso, Altri interventi su legamenti del carpo
80.32.30 ↔	Biopsia a cielo aperto delle strutture articolari del gomito	80.43.99 ↔	Incisione di capsula articolare, legamenti o cartilagine del polso, altro
80.32.99 ↔	Biopsia delle strutture articolari del gomito, altro	80.44.00 ↔	Incisione di capsula articolare, legamenti o cartilagine della mano e delle dita della mano, NAS
80.33.00 ↔	Biopsia delle strutture articolari del polso, NAS	80.44.10 ↔	Incisione di capsula articolare, legamenti o cartilagine, Sezione di legamenti del metacarpo
80.33.20 ↔	Biopsia artroscopica delle strutture articolari del polso	80.44.11 ↔	Incisione di capsula articolare, legamenti o cartilagine, Sezione del retinacolo dei flessori
80.33.30 ↔	Biopsia a cielo aperto delle strutture articolari del polso	80.44.20 ↔	Incisione di capsula articolare, legamenti o cartilagine, Asportazione di legamenti del metacarpo
80.33.99 ↔	Biopsia delle strutture articolari del polso, altro	80.44.21 ↔	Incisione di capsula articolare, legamenti o cartilagine, Asportazione di altri legamenti della mano
80.34.00 ↔	Biopsia delle strutture articolari della mano e delle dita della mano, NAS	80.44.90 ↔	Incisione di capsula articolare, legamenti o cartilagine, Altri interventi su legamenti del metacarpo
80.34.20 ↔	Biopsia artroscopica delle strutture articolari della mano e delle dita della mano	80.44.91 ↔	Incisione di capsula articolare, legamenti o cartilagine, Altri interventi su legamenti della mano
80.34.30 ↔	Biopsia a cielo aperto delle strutture articolari della mano e delle dita della mano	80.44.99 ↔	Incisione di capsula articolare, legamenti o cartilagine della mano e delle dita della mano, altro
80.34.99 ↔	Biopsia delle strutture articolari della mano e delle dita della mano, altro	80.45 ↔	Incisione di capsula articolare, legamenti o cartilagine dell'anca
80.35.00 ↔	Biopsia delle strutture articolari dell'anca, NAS	80.46.00 ↔	Incisione di capsula articolare, legamenti o cartilagine del ginocchio, NAS
80.35.20 ↔	Biopsia artroscopica delle strutture articolari dell'anca	80.46.10 ↔	Incisione di capsula articolare, legamenti o cartilagine, articolazione del ginocchio
80.35.30 ↔	Biopsia a cielo aperto delle strutture articolari dell'anca	80.46.20 ↔	Incisione di capsula articolare, legamenti o cartilagine, articolazione tibio-fibulare prossimale
80.35.99 ↔	Biopsia delle strutture articolari dell'anca, altro	80.46.99 ↔	Incisione di capsula articolare, legamenti o cartilagine del ginocchio, altro
80.36.00 ↔	Biopsia delle strutture articolari del ginocchio, NAS	80.47.10 ↔	Incisione di capsula articolare, legamenti o cartilagine, articolazione talocrurale
80.36.20 ↔	Biopsia artroscopica delle strutture articolari del ginocchio	80.47.20 ↔	Incisione di capsula articolare, legamenti o cartilagine, articolazione subtalare
80.36.30 ↔	Biopsia a cielo aperto delle strutture articolari del ginocchio	80.47.99 ↔	Incisione di capsula articolare, legamenti o cartilagine della caviglia, altro
80.36.99 ↔	Biopsia delle strutture articolari del ginocchio, altro	80.48.00 ↔	Incisione di capsula articolare, legamenti o cartilagine del piede e delle dita del piede, NAS
80.37.00 ↔	Biopsia delle strutture articolari della caviglia, NAS	80.48.10 ↔	Incisione di capsula articolare, legamenti o cartilagine, articolazione metatarso-falangea
80.37.20 ↔	Biopsia artroscopica delle strutture articolari della caviglia	80.48.20 ↔	Incisione di capsula articolare, legamenti o cartilagine, articolazione interfalangea del piede
80.37.30 ↔	Biopsia a cielo aperto delle strutture articolari della caviglia	80.48.99 ↔	Incisione di capsula articolare, legamenti o cartilagine del piede e delle dita del piede, altro
80.37.99 ↔	Biopsia delle strutture articolari della caviglia, altro	80.49.10 ↔	Incisione di capsula articolare, legamenti o cartilagine, articolazione sterno-clavicolare
80.38.00 ↔	Biopsia delle strutture articolari del piede e delle dita del piede, NAS	80.49.20 ↔	Incisione di capsula articolare, legamenti o cartilagine, articolazione sacroiliaca
80.38.20 ↔	Biopsia artroscopica delle strutture articolari del piede e delle dita del piede	80.49.30 ↔	Incisione di capsula articolare, legamenti o cartilagine, sinfisi pubica
80.38.30 ↔	Biopsia a cielo aperto delle strutture articolari del piede e delle dita del piede	80.6X.00 ↔	Meniscectomia del ginocchio, NAS
80.38.99 ↔	Biopsia delle strutture articolari del piede e delle dita del piede, altro	80.6X.10 ↔	Meniscectomia del ginocchio, per via artroscopica, parziale
80.39.00 ↔	Biopsia di strutture articolari di altra sede specificata, NAS	80.6X.11 ↔	Meniscectomia del ginocchio, per via artroscopica, totale
80.39.21 ↔	Biopsia artroscopica delle strutture articolari dell'articolazione sterno-clavicolare	80.6X.20 ↔	Meniscectomia del ginocchio, chirurgica a cielo aperto, parziale
80.39.29 ↔	Biopsia artroscopica di strutture articolari di altra sede specificata, altro	80.6X.21 ↔	Meniscectomia del ginocchio, chirurgica a cielo aperto, totale
80.39.30 ↔	Biopsia a cielo aperto di strutture articolari di altra sede specificata		
80.39.99 ↔	Biopsia di strutture articolari di altra sede specificata, altro		
80.40 ↔	Incisione di capsula articolare, legamenti o cartilagine in sede non specificata		
80.41.00 ↔	Incisione di capsula articolare, legamenti o cartilagine della spalla, NAS		
80.41.10 ↔	Incisione di capsula articolare, legamenti o cartilagine, articolazione omero-glenoidea		
80.41.20 ↔	Incisione di capsula articolare, legamenti o cartilagine, articolazione acromio-clavicolare		

80.6X.99 ↔	Meniscectomia del ginocchio, altro	80.81.21 ↔	Asportazione di cisti dell'articolazione acromio-clavicolare
80.71.00 ↔	Sinoviectomia della spalla, NAS	80.81.29 ↔	Altra asportazione o distruzione locale dell'articolazione acromio-clavicolare
80.71.10 ↔	Sinoviectomia, articolazione omero-glenoidea	80.81.99 ↔	Altra asportazione o distruzione locale di lesione dell'articolazione della spalla, altro
80.71.11 ↔	Sinoviectomia, articolazione acromio-clavicolare	80.82.00 ↔	Altra asportazione o distruzione locale di lesione dell'articolazione del gomito, NAS
80.71.99 ↔	Sinoviectomia della spalla, altro	80.82.10 ↔	Asportazione o distruzione locale di lesione dell'articolazione del gomito per via artroscopica
80.72.00 ↔	Sinoviectomia del gomito, NAS	80.82.11 ↔	Sbrigliamento dell'articolazione del gomito
80.72.10 ↔	Sinoviectomia artroscopica del gomito	80.82.12 ↔	Asportazione di cisti dell'articolazione del gomito
80.72.20 ↔	Sinoviectomia a cielo aperto del gomito	80.82.99 ↔	Altra asportazione o distruzione locale di lesione dell'articolazione del gomito, altro
80.72.99 ↔	Sinoviectomia del gomito, altro	80.83.00 ↔	Altra asportazione o distruzione locale di lesione dell'articolazione del polso, NAS
80.73.00 ↔	Sinoviectomia del polso, NAS	80.83.10 ↔	Asportazione o distruzione locale di lesione dell'articolazione del polso per via artroscopica
80.73.10 ↔	Sinoviectomia artroscopica del polso	80.83.11 ↔	Sbrigliamento dell'articolazione del polso
80.73.20 ↔	Sinoviectomia a cielo aperto del polso	80.83.12 ↔	Asportazione di cisti dell'articolazione del polso
80.73.99 ↔	Sinoviectomia del polso, altro	80.83.99 ↔	Altra asportazione o distruzione locale di lesione dell'articolazione del polso, altro
80.74.10 ↔	Sinoviectomia della mano e delle dita della mano	80.84.00 ↔	Altra asportazione o distruzione locale di lesione dell'articolazione della mano e delle dita della mano, NAS
80.74.99 ↔	Sinoviectomia della mano e delle dita della mano, altro	80.84.10 ↔	Sbrigliamento di articolazioni del carpo
80.75.00 ↔	Sinoviectomia dell'anca, NAS	80.84.20 ↔	Sbrigliamento di altre articolazioni della mano e delle dita della mano
80.75.10 ↔	Sinoviectomia artroscopica dell'anca	80.84.99 ↔	Altra asportazione o distruzione locale di lesione dell'articolazione della mano e delle dita della mano, altro
80.75.20 ↔	Sinoviectomia a cielo aperto dell'anca	80.85.00 ↔	Altra asportazione o distruzione locale di lesione dell'articolazione dell'anca, NAS
80.75.99 ↔	Sinoviectomia dell'anca, altro	80.85.10 ↔	Asportazione o distruzione locale di lesione dell'articolazione dell'anca per via artroscopica
80.76.00 ↔	Sinoviectomia del ginocchio, NAS	80.85.11 ↔	Sbrigliamento dell'articolazione dell'anca
80.76.10 ↔	Sinoviectomia artroscopica dell'articolazione del ginocchio	80.85.12 ↔	Asportazione di cisti dell'articolazione dell'anca
80.76.11 ↔	Sinoviectomia artroscopica dell'articolazione tibio-fibulare prossimale	80.85.21 ↔	Incisione, osteocondroplastica del collo femorale, per via artroscopica
80.76.20 ↔	Sinoviectomia a cielo aperto dell'articolazione del ginocchio	80.85.22 ↔	Incisione, osteocondroplastica della testa del femore, chirurgica a cielo aperto
80.76.21 ↔	Sinoviectomia a cielo aperto dell'articolazione tibio-fibulare prossimale	80.85.99 ↔	Altra asportazione o distruzione locale di lesione dell'articolazione dell'anca, altro
80.76.99 ↔	Sinoviectomia del ginocchio, altro	80.86.00 ↔	Altra asportazione o distruzione locale di lesione dell'articolazione del ginocchio, NAS
80.77.10 ↔	Sinoviectomia artroscopica dell'articolazione talocrurale	80.86.10 ↔	Asportazione o distruzione locale di lesione dell'articolazione del ginocchio per via artroscopica
80.77.11 ↔	Sinoviectomia artroscopica dell'articolazione subtalare	80.86.11 ↔	Sbrigliamento dell'articolazione del ginocchio
80.77.20 ↔	Sinoviectomia a cielo aperto dell'articolazione talocrurale	80.86.12 ↔	Asportazione di cisti dell'articolazione del ginocchio
80.77.21 ↔	Sinoviectomia a cielo aperto dell'articolazione subtalare	80.86.13 ↔	Asportazione di cisti meniscale del ginocchio
80.77.99 ↔	Sinoviectomia della caviglia, altro	80.86.99 ↔	Altra asportazione o distruzione locale di lesione dell'articolazione del ginocchio, altro
80.78.00 ↔	Sinoviectomia del piede e delle dita del piede, NAS	80.87.00 ↔	Altra asportazione o distruzione locale di lesione dell'articolazione della caviglia, NAS
80.78.10 ↔	Sinoviectomia artroscopica dell'articolazione tarso-metatarsale	80.87.10 ↔	Asportazione o distruzione locale di lesione dell'articolazione talocrurale per via artroscopica
80.78.11 ↔	Sinoviectomia artroscopica dell'articolazione metatarso-falangea	80.87.11 ↔	Sbrigliamento dell'articolazione talocrurale
80.78.19 ↔	Altra sinoviectomia artroscopica del piede e delle dita del piede	80.87.12 ↔	Asportazione di cisti dell'articolazione talocrurale
80.78.20 ↔	Sinoviectomia a cielo aperto dell'articolazione tarso-metatarsale	80.87.19 ↔	Altra asportazione o distruzione locale di lesione dell'articolazione talocrurale
80.78.21 ↔	Sinoviectomia a cielo aperto dell'articolazione metatarso-falangea	80.87.20 ↔	Asportazione o distruzione locale di lesione dell'articolazione subtalare per via artroscopica
80.78.29 ↔	Altra sinoviectomia a cielo aperto del piede e delle dita del piede	80.87.21 ↔	Sbrigliamento dell'articolazione subtalare
80.78.99 ↔	Sinoviectomia del piede e delle dita del piede, altro	80.87.22 ↔	Asportazione di cisti dell'articolazione subtalare
80.79.10 ↔	Sinoviectomia artroscopica dell'articolazione sterno-clavicolare	80.87.29 ↔	Altra asportazione o distruzione locale di lesione dell'articolazione subtalare
80.79.11 ↔	Sinoviectomia artroscopica dell'articolazione sacroiliaca	80.87.99 ↔	Altra asportazione o distruzione locale di lesione dell'articolazione della caviglia, altro
80.79.20 ↔	Sinoviectomia a cielo aperto dell'articolazione sterno-clavicolare	80.88.00 ↔	Altra asportazione o distruzione locale di lesione dell'articolazione del piede e delle dita del piede, NAS
80.79.21 ↔	Sinoviectomia a cielo aperto dell'articolazione sacroiliaca		
80.79.22 ↔	Sinoviectomia a cielo aperto della sinfisi pubica		
80.81.00 ↔	Altra asportazione o distruzione locale di lesione dell'articolazione della spalla, NAS		
80.81.10 ↔	Sbrigliamento dell'articolazione omero-glenoidea		
80.81.11 ↔	Asportazione di cisti dell'articolazione omero-glenoidea		
80.81.19 ↔	Altra asportazione o distruzione locale dell'articolazione omero-glenoidea		
80.81.20 ↔	Sbrigliamento dell'articolazione acromio-clavicolare		

80.88.10 ↔	Asportazione o distruzione locale di lesione dell'articolazione del piede e delle dita del piede per via artroscopica	80.97.20 ↔	Asportazione artroscopica dell'articolazione subtalare
80.88.20 ↔	Sbrigliamento dell'articolazione metatarso-falangea	80.97.21 ↔	Altra asportazione dell'articolazione subtalare
80.88.21 ↔	Asportazione di cisti dell'articolazione metatarso-falangea	80.97.30 ↔	Prelievo di cartilagine per innesto dall'articolazione della caviglia
80.88.29 ↔	Altra asportazione o distruzione locale di lesione metatarso-falangea	80.97.99 ↔	Altra asportazione dell'articolazione della caviglia, altro
80.88.30 ↔	Sbrigliamento dell'articolazione interfalangea del piede	80.98.10 ↔	Asportazione artroscopica dell'articolazione del piede e delle dita del piede
80.88.40 ↔	Sbrigliamento di altre articolazioni del piede	80.98.11 ↔	Altra asportazione dell'articolazione metatarso-falangea
80.88.50 ↔	Asportazione di cisti di altre articolazioni del piede e delle dita del piede	80.98.12 ↔	Altra asportazione di altra articolazione del piede
80.88.59 ↔	Altra asportazione o distruzione locale di lesione di altre articolazioni del piede e delle dita del piede	80.98.13 ↔	Altra asportazione dell'articolazione interfalangea del piede
80.88.99 ↔	Altra asportazione o distruzione locale di lesione dell'articolazione del piede e delle dita del piede, altro	80.98.99 ↔	Altra asportazione dell'articolazione del piede e delle dita del piede, altro
80.89.00 ↔	Altra asportazione o distruzione locale di lesione dell'articolazione di altra sede specificata, NAS	80.99.10 ↔	Asportazione artroscopica dell'articolazione sterno-clavicolare
80.89.10 ↔	Asportazione o distruzione locale di lesione dell'articolazione sterno-clavicolare per via artroscopica	80.99.11 ↔	Altra asportazione dell'articolazione sterno-clavicolare
80.89.11 ↔	Sbrigliamento dell'articolazione sternoclavicolare	80.99.20 ↔	Asportazione artroscopica dell'articolazione sacroiliaca
80.89.12 ↔	Asportazione di cisti dell'articolazione sternoclavicolare	80.99.21 ↔	Altra asportazione dell'articolazione sacroiliaca
80.89.19 ↔	Altra asportazione o distruzione locale di lesione dell'articolazione sterno-clavicolare	80.99.30 ↔	Asportazione artroscopica della sinfisi pubica
80.89.20 ↔	Asportazione o distruzione locale di lesione dell'articolazione sacroiliaca per via artroscopica	80.99.31 ↔	Altra asportazione della sinfisi pubica
80.89.21 ↔	Sbrigliamento dell'articolazione sacroiliaca	81.11 ↔	Fusione della caviglia
80.89.22 ↔	Asportazione di cisti dell'articolazione sacroiliaca	81.12.10 ↔	Artrodesi dell'articolazione talocrurale e subtalare
80.89.29 ↔	Altra asportazione o distruzione locale di lesione dell'articolazione sacroiliaca	81.12.11 ↔	Artrodesi dell'articolazione talocrurale, subtalare e di Chopart
80.89.30 ↔	Sbrigliamento della sinfisi pubica	81.12.12 ↔	Artrodesi dell'articolazione subtalare, due camere articolari
80.89.31 ↔	Asportazione di cisti della sinfisi pubica	81.12.13 ↔	Artrodesi dell'articolazione subtalare, tre camere articolari
80.89.39 ↔	Altra asportazione o distruzione locale di lesione della sinfisi pubica	81.12.99 ↔	Artrodesi triplice, altro
80.89.40 ↔	Asportazione o distruzione locale di lesione dell'articolazione di altra sede specificata per via artroscopica	81.13 ↔	Fusione sottoastragalica
80.91.10 ↔	Asportazione artroscopica dell'articolazione omeroglenoidea	81.14 ↔	Fusione mediotarsica
80.91.11 ↔	Altra asportazione dell'articolazione omeroglenoidea	81.15 ↔	Fusione tarsometatarsica
80.91.20 ↔	Asportazione artroscopica dell'articolazione acromioclavicolare	81.16 ↔	Fusione metatarsofalangea
80.91.21 ↔	Altra asportazione dell'articolazione acromioclavicolare	81.17 ↔	Altra fusione del piede
80.92.10 ↔	Asportazione artroscopica dell'articolazione del gomito	81.18 ↔	Artrorisi di articolazione subtalare
80.92.11 ↔	Prelievo di cartilagine per innesto dall'articolazione del gomito	81.21 ↔	Artrodesi dell'anca
80.93.11 ↔	Prelievo di cartilagine per innesto dall'articolazione del polso	81.22 ↔	Artrodesi del ginocchio
80.93.12 ↔	Resezione del disco triangolare dell'articolazione del polso	81.23 ↔	Artrodesi della spalla
80.95.10 ↔	Asportazione artroscopica dell'articolazione dell'anca	81.24 ↔	Artrodesi del gomito
80.95.11 ↔	Prelievo di cartilagine per innesto dall'articolazione dell'anca	81.25.09 ↔	Fusione carporadiale, altro
80.95.99 ↔	Altra asportazione dell'articolazione dell'anca, altro	81.25.11 ↔	Fusione carporadiale, completa
80.96.10 ↔	Asportazione artroscopica dell'articolazione del ginocchio	81.25.21 ↔	Fusione carporadiale, parziale
80.96.20 ↔	Prelievo di cartilagine per innesto dall'articolazione del ginocchio, per via artroscopica	81.26.09 ↔	Fusione metacarpocarpale, altro
80.96.21 ↔	Prelievo di cartilagine per innesto dall'articolazione del ginocchio, chirurgica a cielo aperto	81.26.11 ↔	Fusione metacarpocarpale, fusione intracarpale
80.97.10 ↔	Asportazione artroscopica dell'articolazione talocrurale	81.27 ↔	Fusione metacarpofalangea
80.97.11 ↔	Altra asportazione dell'articolazione talocrurale	81.28 ↔	Fusione interfalangea
		81.29.10 ↔	Artrodesi dell'articolazione sacroiliaca
		81.29.20 ↔	Artrodesi della sinfisi pubica
		81.29.99 ↔	Artrodesi di altra articolazione specificata, altro
		81.40.00 ↔	Riparazione dell'anca, NAS
		81.40.10 ↔	Rifissazione di frammento osteocondrale dell'anca, per via artroscopica
		81.40.11 ↔	Rifissazione di frammento osteocondrale dell'anca, chirurgica a cielo aperto
		81.40.16 ↔	Condroabrasione dell'anca, per via artroscopica
		81.40.17 ↔	Condroabrasione dell'anca, chirurgica a cielo aperto
		81.40.18 ↔	Perforazione subcondrale dell'anca, per via artroscopica
		81.40.19 ↔	Perforazione subcondrale dell'anca, chirurgica a cielo aperto
		81.40.20 ↔	Perforazione subcondrale dell'anca con inserzione di impianto acellulare, per via artroscopica
		81.40.21 ↔	Perforazione subcondrale dell'anca con inserzione di impianto acellulare, chirurgica a cielo aperto
		81.40.30 ↔	Artroplastica dell'anca con osteotomia delle ossa pelviche, altra osteotomia

81.40.31 ↔	Artroplastica dell'anca con osteotomia delle ossa pelviche, tripla osteotomia	81.47.25 ↔	Perforazione subcondrale del ginocchio con inserzione di impianto acellulare, per via artroscopica
81.40.32 ↔	Tettoplastica acetabolare dell'anca	81.47.26 ↔	Impianto di sostituto cartilagineo metallico personalizzato nel ginocchio
81.40.33 ↔	Resezione dell'anca secondo Girdlestone, primaria	81.47.27 ↔	Artroplastica di resezione del ginocchio
81.40.34 ↔	Ricostruzione del labbro acetabolare, chirurgica a cielo aperto	81.47.28 ↔	Perforazione subcondrale dell'articolazione del ginocchio con inserzione di impianto acellulare, chirurgica a cielo aperto
81.40.35 ↔	Ricostruzione del labbro acetabolare, per via artroscopica	81.47.2A ↔	Impianto di sostituto cartilagineo metallico non personalizzato nel ginocchio
81.40.99 ↔	Riparazione dell'anca, altro	81.47.30 ↔	Altra rifissazione e sutura dell'apparato capsulo-legamentoso del ginocchio
81.42 ↔	Riparazione del ginocchio five-in-one	81.47.31 ↔	Altra legamentoplastica del ginocchio, chirurgica a cielo aperto
81.43 ↔	Riparazione della triade del ginocchio	81.47.40 ↔	Altra riparazione del ginocchio, Rotula e apparato di sostegno
81.44.10 ↔	Stabilizzazione della rotula, Sezione del retinacolo, laterale	81.47.60 ↔	Plastica della troclea femorale con artrotomia, osteotomia del femore distale con o senza spongioplastica subcondrale
81.44.11 ↔	Stabilizzazione della rotula, Sezione del retinacolo, laterale con intervento di riallineamento	81.47.90 ↔	Altra riparazione del ginocchio, per via artroscopica
81.44.12 ↔	Stabilizzazione della rotula, Trasposizione dell'inserzione del tendine rotuleo	81.47.99 ↔	Altra riparazione del ginocchio, altro
81.44.13 ↔	Stabilizzazione della rotula, Trasposizione dell'inserzione del tendine rotuleo con innesto osseo	81.49.10 ↔	Rifissazione di frammento osteocondrale, articolazione talocrurale, per via artroscopica
81.44.14 ↔	Stabilizzazione della rotula con plastica MPFL (legamento patello-femorale mediale)	81.49.11 ↔	Rifissazione di frammento osteocondrale, articolazione talocrurale, chirurgica a cielo aperto
81.44.99 ↔	Stabilizzazione della rotula, altro	81.49.12 ↔	Rifissazione di frammento osteocondrale, articolazione subtalare, per via artroscopica
81.45.10 ↔	Ricostruzione del crociato anteriore con tendine rotuleo autologo, per via artroscopica	81.49.13 ↔	Rifissazione di frammento osteocondrale, articolazione subtalare, chirurgica a cielo aperto
81.45.11 ↔	Ricostruzione del crociato posteriore con tendine rotuleo autologo, per via artroscopica	81.49.26 ↔	Perforazione subcondrale, articolazione talocrurale, per via artroscopica
81.45.12 ↔	Ricostruzione del crociato anteriore con tendine semitendinoso e/o gracile, per via artroscopica	81.49.27 ↔	Perforazione subcondrale, articolazione talocrurale, chirurgica a cielo aperto
81.45.13 ↔	Ricostruzione del crociato posteriore con tendine semitendinoso e/o gracile, per via artroscopica	81.49.28 ↔	Perforazione subcondrale, articolazione subtalare, per via artroscopica
81.45.14 ↔	Ricostruzione del crociato anteriore con legamento e rinforzo alloplastico, per via artroscopica	81.49.29 ↔	Perforazione subcondrale, articolazione subtalare, chirurgica a cielo aperto
81.45.19 ↔	Altra riparazione dei legamenti crociati del ginocchio, per via artroscopica	81.49.30 ↔	Perforazione subcondrale con inserzione di impianto acellulare, articolazione talocrurale, per via artroscopica
81.45.20 ↔	Ricostruzione del crociato anteriore con tendine rotuleo autologo, chirurgica a cielo aperto	81.49.31 ↔	Perforazione subcondrale con inserzione di impianto acellulare, articolazione subtalare, per via artroscopica
81.45.21 ↔	Ricostruzione del crociato posteriore con tendine rotuleo autologo, chirurgica a cielo aperto	81.49.32 ↔	Artroplastica di resezione della caviglia
81.45.22 ↔	Ricostruzione del crociato anteriore con tendine semitendinoso e/o gracile, chirurgica a cielo aperto	81.49.33 ↔	Rifissazione e plastica dell'apparato capsulo-legamentoso dell'articolazione talocrurale
81.45.23 ↔	Ricostruzione del crociato posteriore con tendine semitendinoso e/o gracile, chirurgica a cielo aperto	81.49.34 ↔	Perforazione subcondrale con inserzione di impianto acellulare, articolazione talocrurale, chirurgica a cielo aperto
81.45.24 ↔	Ricostruzione del crociato anteriore con legamento e rinforzo alloplastico, chirurgica a cielo aperto	81.49.35 ↔	Perforazione subcondrale con inserzione di impianto acellulare, articolazione talocalcanear, chirurgica a cielo aperto
81.45.29 ↔	Altra riparazione dei legamenti crociati del ginocchio, chirurgica a cielo aperto	81.49.99 ↔	Altra riparazione della caviglia, altro
81.45.99 ↔	Altra riparazione dei legamenti crociati del ginocchio, altro	81.51.00 ↔	Sostituzione totale dell'anca, NAS
81.46 ↔	Altra riparazione dei legamenti collaterali del ginocchio	81.51.11 ↔	Primo impianto di protesi totale dell'anca
81.47.10 ↔	Rifissazione di frammento osteocondrale del ginocchio	81.51.12 ↔	Primo impianto di protesi totale dell'anca, protesi speciale
81.47.11 ↔	Rifissazione di frammento osteocondrale del ginocchio, per via artroscopica	81.51.13 ↔	Primo impianto di protesi d'anca di superficie
81.47.12 ↔	Spongioplastica subcondrale del ginocchio	81.51.19 ↔	Primo impianto di protesi totale dell'anca, altro
81.47.13 ↔	Spongioplastica subcondrale del ginocchio, per via artroscopica	81.51.21 ↔	Impianto di protesi totale dell'anca per sostituzione di protesi
81.47.14 ↔	Rifissazione del menisco, chirurgica a cielo aperto	81.51.22 ↔	Impianto di protesi totale dell'anca per sostituzione di protesi, protesi speciale
81.47.15 ↔	Rifissazione del menisco, per via artroscopica	81.51.23 ↔	Impianto di protesi d'anca di superficie per sostituzione di protesi
81.47.16 ↔	Trapianto di menisco	81.51.29 ↔	Impianto di protesi totale dell'anca per sostituzione di protesi, altro
81.47.19 ↔	Rifissazione ossea di legamento crociato, chirurgica a cielo aperto	81.52.00 ↔	Sostituzione parziale dell'anca, NAS
81.47.20 ↔	Rifissazione ossea di legamento crociato, per via artroscopica	81.52.21 ↔	Primo impianto di protesi unipolare
81.47.21 ↔	Condroabrasione del ginocchio, chirurgica a cielo aperto	81.52.22 ↔	Primo impianto di protesi biarticolata
81.47.22 ↔	Condroabrasione del ginocchio, per via artroscopica	81.52.29 ↔	Primo impianto di protesi parziale dell'anca, altro
81.47.23 ↔	Perforazione subcondrale del ginocchio, chirurgica a cielo aperto		
81.47.24 ↔	Perforazione subcondrale del ginocchio, per via artroscopica		



81.52.31 ↔	Primo impianto di coppa di sostegno di protesi dell'anca	81.54.45 ↔	Impianto dei componenti tibiali o femorali nonché dell'inserito di protesi totale speciale o vincolata del ginocchio per sostituzione
81.52.39 ↔	Primo impianto di componente di protesi dell'anca, altro	81.54.46 ↔	Impianto di protesi isolata della troclea femorale per sostituzione
81.52.41 ↔	Impianto di protesi d'anca unipolare per sostituzione di protesi	81.54.47 ↔	Impianto di scudo femorale condilare con bottone rotuleo per sostituzione
81.52.42 ↔	Impianto di protesi d'anca biarticolata per sostituzione di protesi	81.54.49 ↔	Impianto di componenti di endoprotesi del ginocchio in caso di sostituzione, altro
81.52.49 ↔	Impianto di protesi parziale dell'anca per sostituzione di protesi, altro	81.55 ↔	Revisione senza sostituzione di endoprotesi di ginocchio
81.52.51 ↔	Impianto di coppa di sostegno di protesi dell'anca per sostituzione	81.56 ↔	Sostituzione totale della tibiotarsica
81.52.52 ↔	Impianto di inserto di protesi dell'anca per sostituzione	81.57.00 ↔	Sostituzione dell'articolazione del piede e delle dita del piede, NAS
81.52.53 ↔	Impianto della testa femorale di protesi dell'anca per sostituzione	81.57.10 ↔	Sostituzione dell'articolazione del piede e delle dita del piede, Endoprotesi del tarso
81.52.54 ↔	Impianto di testa femorale nonché inserto di protesi dell'anca per sostituzione	81.57.11 ↔	Sostituzione dell'articolazione del piede e delle dita del piede, Endoprotesi dell'avampiede o delle dita del piede
81.52.55 ↔	Impianto di testa femorale, inserto nonché coppa acetabolare di protesi dell'anca per sostituzione	81.57.99 ↔	Sostituzione dell'articolazione del piede e delle dita del piede, altro
81.52.56 ↔	Impianto di inserto nonché coppa acetabolare di protesi dell'anca per sostituzione	81.59.10 ↔	Revisione di sostituzione articolare delle estremità inferiori, senza sostituzione
81.52.57 ↔	Impianto di coppa di sostegno nonché coppa acetabolare di protesi dell'anca per sostituzione	81.59.11 ↔	Revisione e sostituzione di endoprotesi della caviglia
81.52.58 ↔	Impianto di coppa di sostegno, coppa acetabolare nonché testa femorale di protesi dell'anca per sostituzione	81.59.12 ↔	Revisione e sostituzione di endoprotesi del tarso
81.52.59 ↔	Impianto di componenti di endoprotesi dell'anca in caso di sostituzione, altro	81.59.13 ↔	Revisione e sostituzione di endoprotesi dell'avampiede e delle dita dei piedi
81.52.5A ↔	Impianto di stelo nonché testa femorale di protesi dell'anca per sostituzione	81.71.00 ↔	Artroplastica della articolazione metacarpofalangea e interfalangea con impianto, NAS
81.52.5B ↔	Impianto di stelo, testa femorale nonché inserto di protesi dell'anca per sostituzione	81.71.10 ↔	Impianto di altra endoprotesi delle articolazioni delle dita della mano
81.53 ↔	Revisione senza sostituzione di protesi di anca	81.71.99 ↔	Artroplastica della articolazione metacarpofalangea e interfalangea con impianto, altro
81.54.00 ↔	Impianto di protesi del ginocchio, NAS	81.72 ↔	Artroplastica della articolazione metacarpofalangea e interfalangea senza impianto
81.54.21 ↔	Primo impianto di protesi totale standard del ginocchio	81.73 ↔	Sostituzione totale del polso
81.54.22 ↔	Primo impianto di protesi totale speciale del ginocchio	81.74.00 ↔	Artroplastica della articolazione carpocarpale o carpometacarpale con impianto, NAS
81.54.23 ↔	Primo impianto di protesi totale vincolata del ginocchio	81.74.10 ↔	Impianto di endoprotesi dell'articolazione della base del pollice
81.54.24 ↔	Primo impianto di protesi a slitta unicondilare del ginocchio	81.74.21 ↔	Artroplastica della articolazione radiocarpale o carpocarpale con impianto
81.54.25 ↔	Primo impianto di protesi a slitta bicondilare del ginocchio	81.74.99 ↔	Artroplastica della articolazione carpocarpale o carpometacarpale con impianto, altro
81.54.26 ↔	Primo impianto di scudo femorale condilare con bottone rotuleo	81.75 ↔	Artroplastica della articolazione carpocarpale o carpometacarpale senza impianto
81.54.27 ↔	Primo impianto di bottone rotuleo	81.79 ↔	Altra riparazione della mano, delle dita e del polso
81.54.28 ↔	Primo impianto di protesi isolata della troclea femorale	81.80.00 ↔	Impianto di endoprotesi totale della spalla, NAS
81.54.29 ↔	Primo impianto di endoprotesi del ginocchio, altro	81.80.09 ↔	Impianto di endoprotesi totale della spalla, altro
81.54.31 ↔	Impianto di protesi totale standard del ginocchio per sostituzione di protesi	81.80.11 ↔	Primo impianto di endoprotesi totale della spalla, anatomica
81.54.32 ↔	Impianto di protesi totale speciale del ginocchio per sostituzione di protesi	81.80.12 ↔	Primo impianto di endoprotesi totale della spalla, inversa
81.54.33 ↔	Impianto di protesi totale vincolata del ginocchio per sostituzione di protesi	81.80.13 ↔	Primo impianto di endoprotesi totale della spalla, protesi speciale
81.54.34 ↔	Impianto di protesi a slitta unicondilare per sostituzione di protesi	81.80.21 ↔	Impianto di endoprotesi totale della spalla, anatomica, in caso di sostituzione di protesi
81.54.35 ↔	Impianto di protesi a slitta bicondilare per sostituzione di protesi	81.80.22 ↔	Impianto di endoprotesi totale della spalla, inversa, in caso di sostituzione di protesi
81.54.39 ↔	Impianto di endoprotesi del ginocchio per sostituzione di protesi, altro	81.80.23 ↔	Impianto di endoprotesi totale della spalla, protesi speciale, in caso di sostituzione di protesi
81.54.42 ↔	Impianto di bottone rotuleo per sostituzione	81.81.00 ↔	Impianto di protesi parziale della spalla, NAS
81.54.43 ↔	Impianto di inserto di protesi del ginocchio per sostituzione	81.81.09 ↔	Impianto di protesi parziale della spalla, altro
81.54.44 ↔	Impianto dei componenti tibiali o femorali nonché dell'inserito di protesi a slitta unicondilare o bicondilare o di protesi totale standard del ginocchio per sostituzione	81.81.11 ↔	Primo impianto di protesi di superficie
		81.81.12 ↔	Primo impianto di protesi della testa omerale
		81.81.13 ↔	Primo impianto di protesi glenoidea
		81.81.21 ↔	Impianto di protesi di superficie, in caso di sostituzione di protesi
		81.81.22 ↔	Impianto di protesi della testa omerale, in caso di sostituzione di protesi

81.81.23 ↔	Impianto di protesi glenoidea, in caso di sostituzione di protesi	81.83.36 ↔	Perforazione subcondrale con inserzione di impianto acellulare, articolazione acromio-clavicolare, chirurgica a cielo aperto
81.81.31 ↔	Impianto di coppa acetabolare, endoprotesi totale della spalla, in caso di sostituzione di componenti	81.83.40 ↔	Artroplastica di resezione della spalla
81.81.32 ↔	Impianto di coppa acetabolare nonché inserto, endoprotesi totale della spalla, in caso di sostituzione di componenti	81.83.99 ↔	Altro intervento sulla spalla, altro
81.81.33 ↔	Impianto di inserto, endoprotesi totale della spalla, in caso di sostituzione di componenti	81.84 ↔	Sostituzione totale del gomito
81.81.34 ↔	Impianto di inserto nonché testa, endoprotesi totale della spalla, in caso di sostituzione di componenti	81.85.00 ↔	Altra riparazione del gomito, NAS
81.81.35 ↔	Impianto di inserto, testa nonché stelo, endoprotesi totale della spalla, in caso di sostituzione di componenti	81.85.10 ↔	Rifissazione di frammento osteocondrale del gomito, per via artroscopica
81.82.00 ↔	Ricostruzione plastica e rifissazione dell'apparato capsulo-legamentoso della spalla, NAS	81.85.11 ↔	Rifissazione di frammento osteocondrale del gomito, chirurgica a cielo aperto
81.82.09 ↔	Ricostruzione plastica e rifissazione dell'apparato capsulo-legamentoso della spalla, altro	81.85.18 ↔	Perforazione subcondrale del gomito, per via artroscopica
81.82.31 ↔	Rifissazione del labbro glenoideo, per via artroscopica	81.85.19 ↔	Perforazione subcondrale del gomito, chirurgica a cielo aperto
81.82.32 ↔	Allargamento dello spazio subacromiale, per via artroscopica	81.85.20 ↔	Perforazione subcondrale del gomito con inserzione di impianto acellulare, per via artroscopica
81.82.33 ↔	Plicatura capsulare con fissazione al glenoide, per via artroscopica	81.85.21 ↔	Artroplastica di resezione del gomito
81.82.34 ↔	Impianto di palloncino distanziatore nella spalla, per via artroscopica	81.85.30 ↔	Sostituzione con protesi della superficie articolare distale dell'omero
81.82.35 ↔	Ricostruzione plastica della cuffia dei rotatori, per via artroscopica	81.85.31 ↔	Altra riparazione del gomito, Protesi del capitello radiale
81.82.41 ↔	Rifissazione del labbro glenoideo, chirurgica a cielo aperto	81.85.99 ↔	Altra riparazione del gomito, altro
81.82.42 ↔	Plastica del margine glenoideo anteriore e posteriore, spalla, chirurgica a cielo aperto	81.93.00 ↔	Sutura della capsula o dei legamenti dell'arto superiore, NAS
81.82.43 ↔	Capsuloplastica anteriore e posteriore, spalla, chirurgica a cielo aperto	81.93.10 ↔	Sutura dell'apparato legamentoso della clavicola
81.82.44 ↔	Acromioplastica con sezione del legamento coraco-acromiale, chirurgica a cielo aperto	81.93.20 ↔	Sutura dell'anello fibroso radio-ulnare
81.82.45 ↔	Ricostruzione plastica della cuffia dei rotatori, chirurgica a cielo aperto	81.93.21 ↔	Sutura dell'apparato legamentoso radio-ulnare distale
81.83.00 ↔	Altro intervento sulla spalla, NAS	81.93.30 ↔	Sutura della capsula o dei legamenti dell'arto superiore, carpo e metacarpo
81.83.10 ↔	Rifissazione di frammento osteocondrale, articolazione omero-glenoidea, per via artroscopica	81.93.99 ↔	Sutura della capsula o dei legamenti dell'arto superiore, altro
81.83.11 ↔	Rifissazione di frammento osteocondrale, articolazione omero-glenoidea, chirurgica a cielo aperto	81.94 ↔	Sutura della capsula o del legamento della caviglia e del piede
81.83.12 ↔	Rifissazione di frammento osteocondrale, articolazione acromio-clavicolare, per via artroscopica	81.95.00 ↔	Sutura della capsula o del legamento in altra parte dell'arto inferiore, NAS
81.83.13 ↔	Rifissazione di frammento osteocondrale, articolazione acromio-clavicolare, chirurgica a cielo aperto	81.95.09 ↔	Sutura della capsula o del legamento in altra parte dell'arto inferiore, altro
81.83.22 ↔	Condroabrasione, articolazione omero-glenoidea, per via artroscopica	81.95.10 ↔	Sutura del legamento crociato anteriore del ginocchio, per via artroscopica
81.83.23 ↔	Condroabrasione, articolazione omero-glenoidea, chirurgica a cielo aperto	81.95.11 ↔	Sutura del legamento crociato anteriore del ginocchio, chirurgica a cielo aperto
81.83.26 ↔	Perforazione subcondrale, articolazione omero-glenoidea, per via artroscopica	81.95.12 ↔	Sutura del legamento crociato posteriore del ginocchio, per via artroscopica
81.83.27 ↔	Perforazione subcondrale, articolazione omero-glenoidea, chirurgica a cielo aperto	81.95.13 ↔	Sutura del legamento crociato posteriore del ginocchio, chirurgica a cielo aperto
81.83.28 ↔	Perforazione subcondrale, articolazione acromio-clavicolare, per via artroscopica	81.95.14 ↔	Sutura dell'apparato capsulo-legamentoso mediale con coinvolgimento del menisco, per via artroscopica
81.83.29 ↔	Perforazione subcondrale, articolazione acromio-clavicolare, chirurgica a cielo aperto	81.95.15 ↔	Sutura dell'apparato capsulo-legamentoso mediale con coinvolgimento del menisco, chirurgica a cielo aperto
81.83.30 ↔	Perforazione subcondrale con inserzione di impianto acellulare, articolazione omero-glenoidea, per via artroscopica	81.95.16 ↔	Sutura dell'apparato capsulo-legamentoso laterale, per via artroscopica
81.83.31 ↔	Perforazione subcondrale con inserzione di impianto acellulare, articolazione acromio-clavicolare, per via artroscopica	81.95.17 ↔	Sutura dell'apparato capsulo-legamentoso laterale, chirurgica a cielo aperto
81.83.35 ↔	Perforazione subcondrale con inserzione di impianto acellulare, articolazione omero-glenoidea, chirurgica a cielo aperto	81.95.18 ↔	Sutura dell'apparato capsulo-legamentoso dorsale, chirurgica a cielo aperto
		81.95.1A ↔	Sutura dell'apparato capsulo-legamentoso dorsale del ginocchio, per via artroscopica
		81.96.10 ↔	Altra riparazione articolare, Articolazione sterno-clavicolare, NAS
		81.96.11 ↔	Altra riparazione articolare, Articolazione sterno-clavicolare, Rifissazione di frammento osteocondrale, per via artroscopica
		81.96.12 ↔	Altra riparazione articolare, Articolazione sterno-clavicolare, Rifissazione di frammento osteocondrale, chirurgica a cielo aperto
		81.96.19 ↔	Altra riparazione articolare, Articolazione sterno-clavicolare, altro

- 81.96.1A ↔ Altra riparazione articolare, Articolazione sterno-clavicolare, Perforazione subcondrale, per via artroscopica
- 81.96.1B ↔ Altra riparazione articolare, Articolazione sterno-clavicolare, Perforazione subcondrale, chirurgica a cielo aperto
- 81.96.1C ↔ Altra riparazione articolare, Articolazione sterno-clavicolare, Perforazione subcondrale con inserzione di impianto acellulare, per via artroscopica
- 81.96.20 ↔ Altra riparazione articolare, Polso, NAS
- 81.96.21 ↔ Altra riparazione articolare, Polso, Rifissazione di frammento osteocondrale, per via artroscopica
- 81.96.22 ↔ Altra riparazione articolare, Polso, Rifissazione di frammento osteocondrale, chirurgica a cielo aperto
- 81.96.29 ↔ Altra riparazione articolare, Polso, altro
- 81.96.2A ↔ Altra riparazione articolare, Polso, Perforazione subcondrale, per via artroscopica
- 81.96.2B ↔ Altra riparazione articolare, Polso, Perforazione subcondrale, chirurgica a cielo aperto
- 81.96.2C ↔ Altra riparazione articolare, Polso, Perforazione subcondrale con inserzione di impianto acellulare, per via artroscopica
- 81.96.2D ↔ Altra riparazione articolare, polso, protesi della testa dell'ulna
- 81.96.30 ↔ Altra riparazione articolare, Articolazione sacroiliaca, NAS
- 81.96.31 ↔ Altra riparazione articolare, Articolazione sacroiliaca, Rifissazione di frammento osteocondrale, per via artroscopica
- 81.96.32 ↔ Altra riparazione articolare, Articolazione sacroiliaca, Rifissazione di frammento osteocondrale, chirurgica a cielo aperto
- 81.96.39 ↔ Altra riparazione articolare, Articolazione sacroiliaca, altro
- 81.96.3A ↔ Altra riparazione articolare, Articolazione sacroiliaca, Perforazione subcondrale, per via artroscopica
- 81.96.3B ↔ Altra riparazione articolare, Articolazione sacroiliaca, Perforazione subcondrale, chirurgica a cielo aperto
- 81.96.3C ↔ Altra riparazione articolare, Articolazione sacroiliaca, Perforazione subcondrale con inserzione di impianto acellulare, per via artroscopica
- 81.96.40 ↔ Altra riparazione articolare, Articolazione tibio-fibulare prossimale, NAS
- 81.96.41 ↔ Altra riparazione articolare, Articolazione tibio-fibulare prossimale, Rifissazione di frammento osteocondrale, per via artroscopica
- 81.96.42 ↔ Altra riparazione articolare, Articolazione tibio-fibulare prossimale, Rifissazione di frammento osteocondrale, chirurgica a cielo aperto
- 81.96.49 ↔ Altra riparazione articolare, Articolazione tibio-fibulare prossimale, altro
- 81.96.4A ↔ Altra riparazione articolare, Articolazione tibio-fibulare prossimale, Perforazione subcondrale, per via artroscopica
- 81.96.4B ↔ Altra riparazione articolare, Articolazione tibio-fibulare prossimale, Perforazione subcondrale, chirurgica a cielo aperto
- 81.96.4C ↔ Altra riparazione articolare, articolazione tibio-fibulare prossimale, perforazione subcondrale con inserzione di impianto acellulare, per via artroscopica
- 81.96.50 ↔ Altra riparazione articolare, Articolazione metatarsofalangea, NAS
- 81.96.51 ↔ Altra riparazione articolare, Articolazione metatarsofalangea, Rifissazione di frammento osteocondrale, per via artroscopica
- 81.96.52 ↔ Altra riparazione articolare, Articolazione metatarsofalangea, Rifissazione di frammento osteocondrale, chirurgica a cielo aperto
- 81.96.59 ↔ Altra riparazione articolare, Articolazione metatarsofalangea, altro
- 81.96.5A ↔ Altra riparazione articolare, Articolazione metatarsofalangea, Perforazione subcondrale, per via artroscopica
- 81.96.5B ↔ Altra riparazione articolare, Articolazione metatarsofalangea, Perforazione subcondrale, chirurgica a cielo aperto
- 81.96.5C ↔ Altra riparazione articolare, Articolazione metatarsofalangea, Perforazione subcondrale con inserzione di impianto acellulare, per via artroscopica
- 81.96.60 ↔ Altra riparazione articolare, Articolazione interfalangea del piede, NAS
- 81.96.61 ↔ Altra riparazione articolare, Articolazione interfalangea del piede, Rifissazione di frammento osteocondrale, per via artroscopica
- 81.96.62 ↔ Altra riparazione articolare, Articolazione interfalangea del piede, Rifissazione di frammento osteocondrale, chirurgica a cielo aperto
- 81.96.69 ↔ Altra riparazione articolare, Articolazione interfalangea del piede, altro
- 81.96.6A ↔ Altra riparazione articolare, Articolazione interfalangea del piede, Perforazione subcondrale, per via artroscopica
- 81.96.6B ↔ Altra riparazione articolare, Articolazione interfalangea del piede, Perforazione subcondrale, chirurgica a cielo aperto
- 81.96.6C ↔ Altra riparazione articolare, Articolazione interfalangea del piede, Perforazione subcondrale con inserzione di impianto acellulare, per via artroscopica
- 81.96.70 ↔ Altra riparazione articolare, altre articolazioni del piede, NAS
- 81.96.71 ↔ Altra riparazione articolare, altre articolazioni del piede, Rifissazione di frammento osteocondrale, per via artroscopica
- 81.96.72 ↔ Altra riparazione articolare, altre articolazioni del piede, Rifissazione di frammento osteocondrale, chirurgica a cielo aperto
- 81.96.79 ↔ Altra riparazione articolare, altre articolazioni del piede, altro
- 81.96.7A ↔ Altra riparazione articolare, altre articolazioni del piede, Perforazione subcondrale, per via artroscopica
- 81.96.7B ↔ Altra riparazione articolare, altre articolazioni del piede, Perforazione subcondrale, chirurgica a cielo aperto
- 81.96.7C ↔ Altra riparazione articolare, altre articolazioni del piede, Perforazione subcondrale con inserzione di impianto acellulare, per via artroscopica
- 81.96.80 ↔ Altra riparazione di altra articolazione specificata, NAS
- 81.96.81 ↔ Altra riparazione di altra articolazione specificata, Rifissazione di frammento osteocondrale, per via artroscopica
- 81.96.82 ↔ Altra riparazione di altra articolazione specificata, Rifissazione di frammento osteocondrale, chirurgica a cielo aperto
- 81.96.89 ↔ Altra riparazione di altra articolazione specificata, altro
- 81.96.8A ↔ Altra riparazione di altra articolazione specificata, Perforazione subcondrale, per via artroscopica
- 81.96.8B ↔ Altra riparazione di altra articolazione specificata, Perforazione subcondrale, chirurgica a cielo aperto
- 81.96.8C ↔ Altra riparazione di altra articolazione specificata, Perforazione subcondrale con inserzione di impianto acellulare, per via artroscopica
- 81.96.92 ↔ Altri interventi di riparazione e plastica articolare, Rifissazione dell'apparato capsulo-legamentoso di altre articolazioni
- 81.96.93 ↔ Altri interventi di riparazione e plastica articolare, Impianto/rimozione di menisco di collagene

81.96.94 ↔	Altri interventi di riparazione e plastica articolare, Impianto/rimozione di menisco di collagene, per via artroscopica	81.99.27 ↔	Revisione chirurgica a cielo aperto di articolazione, Sinfisi pubica
81.96.95 ↔	Altri interventi di riparazione e plastica articolare, Impianto di endoprotesi in articolazioni dell'estremità superiore, altro	81.99.28 ↔	Revisione chirurgica a cielo aperto di articolazione, Anca
81.96.97 ↔	Altri interventi di riparazione e plastica articolare, Intervento complesso di primo impianto/sostituzione di endoprotesi articolare associato a sostituzione di osso e/o a sostituzione di articolazioni adiacenti	81.99.29 ↔	Revisione chirurgica a cielo aperto di articolazione, altro
81.96.98 ↔	Altri interventi di riparazione e plastica articolare, Artroplastica di resezione del polso	81.99.2A ↔	Revisione chirurgica a cielo aperto di articolazione, Articolazione del ginocchio
81.96.9A ↔	Altri interventi di riparazione e plastica articolare, Artroplastica di resezione delle articolazioni del piede	81.99.2B ↔	Revisione chirurgica a cielo aperto di articolazione, Articolazione tibio-fibulare prossimale
81.96.9B ↔	Altri interventi di riparazione e plastica articolare, altri interventi di plastica articolare	81.99.2C ↔	Revisione chirurgica a cielo aperto di articolazione, Articolazione talocrurale
81.97.10 ↔	Revisione di protesi articolare dell'arto superiore, senza sostituzione	81.99.2D ↔	Revisione chirurgica a cielo aperto di articolazione, Articolazione subtalare
81.97.13 ↔	Revisione e sostituzione di protesi totale del gomito	81.99.2E ↔	Revisione chirurgica a cielo aperto di articolazione, Altre articolazioni del piede e delle dita del piede
81.97.14 ↔	Revisione e sostituzione di protesi del capitello radiale	81.99.2F ↔	Revisione chirurgica a cielo aperto di articolazione, Articolazione metatarso-falangea
81.97.15 ↔	Revisione e sostituzione di endoprotesi del polso	81.99.2G ↔	Revisione chirurgica a cielo aperto di articolazione, Articolazione interfalangea del piede
81.97.16 ↔	Revisione e sostituzione di endoprotesi dell'articolazione della base del pollice	81.99.30 ↔	Interventi artroscopici sulla cartilagine articolare, NAS
81.97.17 ↔	Revisione e sostituzione di altra endoprotesi delle articolazioni delle dita delle mani	81.99.31 ↔	Interventi artroscopici sulla cartilagine articolare, Articolazione omero-glenoidea
81.97.21 ↔	Revisione senza sostituzione, spalla, endoprotesi totale	81.99.32 ↔	Interventi artroscopici sulla cartilagine articolare, Articolazione acromio-clavicolare
81.97.22 ↔	Revisione senza sostituzione, spalla, protesi parziale	81.99.33 ↔	Interventi artroscopici sulla cartilagine articolare, Articolazione sterno-clavicolare
81.99.00 ↔	Altri interventi sulle strutture articolari, NAS	81.99.34 ↔	Interventi artroscopici sulla cartilagine articolare, Gomito
81.99.11 ↔	Revisione artroscopica di articolazione, Articolazione omero-glenoidea	81.99.35 ↔	Interventi artroscopici sulla cartilagine articolare, Polso
81.99.12 ↔	Revisione artroscopica di articolazione, Articolazione acromio-clavicolare	81.99.36 ↔	Interventi artroscopici sulla cartilagine articolare, Articolazione sacroiliaca
81.99.13 ↔	Revisione artroscopica di articolazione, Articolazione sterno-clavicolare	81.99.37 ↔	Interventi artroscopici sulla cartilagine articolare, Sinfisi pubica
81.99.14 ↔	Revisione artroscopica di articolazione, Gomito	81.99.38 ↔	Interventi artroscopici sulla cartilagine articolare, Anca
81.99.15 ↔	Revisione artroscopica di articolazione, Polso	81.99.39 ↔	Interventi artroscopici sulla cartilagine articolare, altro
81.99.16 ↔	Revisione artroscopica di articolazione, Articolazione sacroiliaca	81.99.3A ↔	Interventi artroscopici sulla cartilagine articolare e sui menischi, Articolazione del ginocchio
81.99.17 ↔	Revisione artroscopica di articolazione, Sinfisi pubica	81.99.3B ↔	Interventi artroscopici sulla cartilagine articolare, Articolazione tibio-fibulare prossimale
81.99.18 ↔	Revisione artroscopica di articolazione, Anca	81.99.3C ↔	Interventi artroscopici sulla cartilagine articolare, Articolazione talocrurale
81.99.19 ↔	Revisione artroscopica di articolazione, altro	81.99.3D ↔	Interventi artroscopici sulla cartilagine articolare, Articolazione subtalare
81.99.1A ↔	Revisione artroscopica di articolazione, Articolazione del ginocchio	81.99.3E ↔	Interventi artroscopici sulla cartilagine articolare, Altre articolazioni del piede e delle dita del piede
81.99.1B ↔	Revisione artroscopica di articolazione, Articolazione tibio-fibulare prossimale	81.99.3F ↔	Interventi artroscopici sulla cartilagine articolare, Articolazione metatarso-falangea
81.99.1C ↔	Revisione artroscopica di articolazione, Articolazione talocrurale	81.99.3G ↔	Interventi artroscopici sulla cartilagine articolare, Articolazione interfalangea del piede
81.99.1D ↔	Revisione artroscopica di articolazione, Articolazione subtalare	81.99.40 ↔	Interventi chirurgici a cielo aperto sulla cartilagine articolare, NAS
81.99.1E ↔	Revisione artroscopica di articolazione, Altre articolazioni del piede e delle dita del piede	81.99.41 ↔	Interventi chirurgici a cielo aperto sulla cartilagine articolare, Articolazione omero-glenoidea
81.99.1F ↔	Revisione artroscopica di articolazione, Articolazione metatarso-falangea	81.99.42 ↔	Interventi chirurgici a cielo aperto sulla cartilagine articolare, Articolazione acromio-clavicolare
81.99.1G ↔	Revisione artroscopica di articolazione, Articolazione interfalangea del piede	81.99.43 ↔	Interventi chirurgici a cielo aperto sulla cartilagine articolare, Articolazione sterno-clavicolare
81.99.21 ↔	Revisione chirurgica a cielo aperto di articolazione, Articolazione omero-glenoidea	81.99.44 ↔	Interventi chirurgici a cielo aperto sulla cartilagine articolare, Gomito
81.99.22 ↔	Revisione chirurgica a cielo aperto di articolazione, Articolazione acromio-clavicolare	81.99.45 ↔	Interventi chirurgici a cielo aperto sulla cartilagine articolare, Polso
81.99.23 ↔	Revisione chirurgica a cielo aperto di articolazione, Articolazione sterno-clavicolare	81.99.46 ↔	Interventi chirurgici a cielo aperto sulla cartilagine articolare, Articolazione sacroiliaca
81.99.24 ↔	Revisione chirurgica a cielo aperto di articolazione, Gomito	81.99.47 ↔	Interventi chirurgici a cielo aperto sulla cartilagine articolare, Sinfisi pubica
81.99.25 ↔	Revisione chirurgica a cielo aperto di articolazione, Polso		
81.99.26 ↔	Revisione chirurgica a cielo aperto di articolazione, Articolazione sacroiliaca		

81.99.48 ↔	Interventi chirurgici a cielo aperto sulla cartilagine articolare, Anca	81.99.94 ↔	Altri interventi chirurgici a cielo aperto sulle strutture articolari, Gomito
81.99.49 ↔	Interventi chirurgici a cielo aperto sulla cartilagine articolare, altro	81.99.95 ↔	Altri interventi chirurgici a cielo aperto sulle strutture articolari, Articolazione radio-ulnare prossimale
81.99.4A ↔	Interventi chirurgici a cielo aperto sulla cartilagine articolare e sui menischi, Articolazione del ginocchio	81.99.96 ↔	Altri interventi chirurgici a cielo aperto sulle strutture articolari, Polso
81.99.4B ↔	Interventi chirurgici a cielo aperto sulla cartilagine articolare, Articolazione tibio-fibulare prossimale	81.99.97 ↔	Altri interventi chirurgici a cielo aperto sulle strutture articolari, Articolazione sacroiliaca
81.99.4C ↔	Interventi chirurgici a cielo aperto sulla cartilagine articolare, Articolazione talocrurale	81.99.98 ↔	Altri interventi chirurgici a cielo aperto sulle strutture articolari, Anca
81.99.4D ↔	Interventi chirurgici a cielo aperto sulla cartilagine articolare, Articolazione subtalare	81.99.99 ↔	Altri interventi sulle strutture articolari, altro
81.99.4E ↔	Interventi chirurgici a cielo aperto sulla cartilagine articolare, Altre articolazioni del piede e delle dita del piede	81.99.9A ↔	Altri interventi chirurgici a cielo aperto sulle strutture articolari, Articolazione tibio-fibulare prossimale
81.99.4F ↔	Interventi chirurgici a cielo aperto sulla cartilagine articolare, Articolazione metatarso-falangea	81.99.9B ↔	Altri interventi chirurgici a cielo aperto sulle strutture articolari, Articolazione talocrurale
81.99.4G ↔	Interventi chirurgici a cielo aperto sulla cartilagine articolare, Articolazione interfalangea del piede	81.99.9C ↔	Altri interventi chirurgici a cielo aperto sulle strutture articolari, Articolazione subtalare
81.99.50 ↔	Artrrosi e fissazione temporanea di articolazione, NAS	81.99.9E ↔	Altri interventi chirurgici a cielo aperto sulle strutture articolari, Piede e dita del piede, altro
81.99.51 ↔	Artrrosi e fissazione temporanea di articolazione, Articolazione omero-glenoidea	81.99.9F ↔	Altri interventi chirurgici a cielo aperto sulle strutture articolari, Articolazione metatarso-falangea
81.99.52 ↔	Artrrosi e fissazione temporanea di articolazione, Articolazione acromio-clavicolare	81.99.9G ↔	Altri interventi chirurgici a cielo aperto sulle strutture articolari, Articolazione interfalangea del piede
81.99.53 ↔	Artrrosi e fissazione temporanea di articolazione, Articolazione sterno-clavicolare	81.9A.11 ↔	Innesto di cartilagine e impianto di colture tissutali prodotte in vitro, articolazione omero-glenoidea, per via artroscopica
81.99.54 ↔	Artrrosi e fissazione temporanea di articolazione, Gomito	81.9A.12 ↔	Innesto di cartilagine e impianto di colture tissutali prodotte in vitro, articolazione acromio-clavicolare, per via artroscopica
81.99.55 ↔	Artrrosi e fissazione temporanea di articolazione, Polso	81.9A.13 ↔	Innesto di cartilagine e impianto di colture tissutali prodotte in vitro, articolazione sterno-clavicolare, per via artroscopica
81.99.56 ↔	Artrrosi e fissazione temporanea di articolazione, Articolazione sacroiliaca	81.9A.14 ↔	Innesto di cartilagine e impianto di colture tissutali prodotte in vitro, gomito, per via artroscopica
81.99.57 ↔	Artrrosi e fissazione temporanea di articolazione, Sinfisi pubica	81.9A.16 ↔	Innesto di cartilagine e impianto di colture tissutali prodotte in vitro, polso, per via artroscopica
81.99.58 ↔	Artrrosi e fissazione temporanea di articolazione, Anca	81.9A.1A ↔	Innesto di cartilagine e impianto di colture tissutali prodotte in vitro, articolazione sacroiliaca, per via artroscopica
81.99.59 ↔	Artrrosi e fissazione temporanea, altro	81.9A.1B ↔	Innesto di cartilagine e impianto di colture tissutali prodotte in vitro, anca, per via artroscopica
81.99.5A ↔	Artrrosi e fissazione temporanea di articolazione, Articolazione del ginocchio	81.9A.1C ↔	Innesto di cartilagine e impianto di colture tissutali prodotte in vitro, articolazione del ginocchio, per via artroscopica
81.99.5B ↔	Artrrosi e fissazione temporanea di articolazione, Articolazione tibio-fibulare prossimale	81.9A.1D ↔	Innesto di cartilagine e impianto di colture tissutali prodotte in vitro, articolazione tibio-fibulare prossimale, per via artroscopica
81.99.5C ↔	Artrrosi e fissazione temporanea di articolazione, Articolazione talocrurale	81.9A.1E ↔	Innesto di cartilagine e impianto di colture tissutali prodotte in vitro, articolazione talocrurale, per via artroscopica
81.99.5D ↔	Artrrosi e fissazione temporanea di articolazione, Articolazione subtalare	81.9A.1F ↔	Innesto di cartilagine e impianto di colture tissutali prodotte in vitro, articolazione subtalare, per via artroscopica
81.99.5E ↔	Artrrosi e fissazione temporanea di articolazione, Piede e dita del piede, altro	81.9A.1G ↔	Innesto di cartilagine e impianto di colture tissutali prodotte in vitro, altre articolazioni tarsali e tarsometatarsali, per via artroscopica
81.99.5F ↔	Artrrosi e fissazione temporanea di articolazione, Articolazione metatarso-falangea	81.9A.1H ↔	Innesto di cartilagine e impianto di colture tissutali prodotte in vitro, articolazione metatarso-falangea, per via artroscopica
81.99.5G ↔	Artrrosi e fissazione temporanea di articolazione, Articolazione interfalangea del piede	81.9A.1I ↔	Innesto di cartilagine e impianto di colture tissutali prodotte in vitro, articolazione interfalangea del piede, per via artroscopica
81.99.80 ↔	Altri interventi artroscopici sulle strutture articolari, NAS	81.9A.1J ↔	Innesto di cartilagine e impianto di colture tissutali prodotte in vitro, altre articolazioni, per via artroscopica
81.99.81 ↔	Altri interventi artroscopici sulle strutture articolari, Polso	81.9A.21 ↔	Innesto di cartilagine e impianto di colture tissutali prodotte in vitro, articolazione omero-glenoidea, chirurgica a cielo aperto
81.99.82 ↔	Altri interventi artroscopici sulle strutture articolari, Articolazione del ginocchio	81.9A.22 ↔	Innesto di cartilagine e impianto di colture tissutali prodotte in vitro, articolazione acromio-clavicolare, chirurgica a cielo aperto
81.99.83 ↔	Altri interventi artroscopici sulle strutture articolari, Articolazione talocrurale		
81.99.89 ↔	Altri interventi artroscopici sulle strutture articolari, altro		
81.99.90 ↔	Altri interventi chirurgici a cielo aperto sulle strutture articolari, NAS		
81.99.91 ↔	Altri interventi chirurgici a cielo aperto sulle strutture articolari, Articolazione omero-glenoidea		
81.99.92 ↔	Altri interventi chirurgici a cielo aperto sulle strutture articolari, Articolazione acromio-clavicolare		
81.99.93 ↔	Altri interventi chirurgici a cielo aperto sulle strutture articolari, Articolazione sterno-clavicolare		

- 81.9A.23 ↔ Innesto di cartilagine e impianto di colture tissutali prodotte in vitro, articolazione sterno-clavicolare, chirurgica a cielo aperto
- 81.9A.24 ↔ Innesto di cartilagine e impianto di colture tissutali prodotte in vitro, gomito, chirurgica a cielo aperto
- 81.9A.26 ↔ Innesto di cartilagine e impianto di colture tissutali prodotte in vitro, polso, chirurgica a cielo aperto
- 81.9A.2A ↔ Innesto di cartilagine e impianto di colture tissutali prodotte in vitro, articolazione sacroiliaca, chirurgica a cielo aperto
- 81.9A.2B ↔ Innesto di cartilagine e impianto di colture tissutali prodotte in vitro, anca, chirurgica a cielo aperto
- 81.9A.2C ↔ Innesto di cartilagine e impianto di colture tissutali prodotte in vitro, articolazione del ginocchio, chirurgica a cielo aperto
- 81.9A.2D ↔ Innesto di cartilagine e impianto di colture tissutali prodotte in vitro, articolazione tibio-fibulare prossimale, chirurgica a cielo aperto
- 81.9A.2E ↔ Innesto di cartilagine e impianto di colture tissutali prodotte in vitro, articolazione talocrurale, chirurgica a cielo aperto
- 81.9A.2F ↔ Innesto di cartilagine e impianto di colture tissutali prodotte in vitro, articolazione subtalare, chirurgica a cielo aperto
- 81.9A.2G ↔ Innesto di cartilagine e impianto di colture tissutali prodotte in vitro, altre articolazioni tarsali e tarsometatarsali, chirurgica a cielo aperto
- 81.9A.2H ↔ Innesto di cartilagine e impianto di colture tissutali prodotte in vitro, articolazione metatarso-falangea, chirurgica a cielo aperto
- 81.9A.2I ↔ Innesto di cartilagine e impianto di colture tissutali prodotte in vitro, articolazione interfalangea del piede, chirurgica a cielo aperto
- 81.9A.2J ↔ Innesto di cartilagine e impianto di colture tissutali prodotte in vitro, altre articolazioni, chirurgica a cielo aperto
- 81.9A.31 †↔ Trapianto autologo su articolazioni di condrociti prodotti da una matrice, articolazione omero-glenoidea, per via artroscopica
- 81.9A.32 †↔ Trapianto autologo su articolazioni di condrociti prodotti da una matrice, articolazione acromio-clavicolare, per via artroscopica
- 81.9A.33 †↔ Trapianto autologo su articolazioni di condrociti prodotti da una matrice, articolazione sterno-clavicolare, per via artroscopica
- 81.9A.34 †↔ Trapianto autologo su articolazioni di condrociti prodotti da una matrice, gomito, per via artroscopica
- 81.9A.36 †↔ Trapianto autologo su articolazioni di condrociti prodotti da una matrice, polso, per via artroscopica
- 81.9A.3A †↔ Trapianto autologo su articolazioni di condrociti prodotti da una matrice, articolazione sacroiliaca, per via artroscopica
- 81.9A.3B †↔ Trapianto autologo su articolazioni di condrociti prodotti da una matrice, anca, per via artroscopica
- 81.9A.3C †↔ Trapianto autologo su articolazioni di condrociti prodotti da una matrice, articolazione del ginocchio, per via artroscopica
- 81.9A.3D †↔ Trapianto autologo su articolazioni di condrociti prodotti da una matrice, articolazione tibio-fibulare prossimale, per via artroscopica
- 81.9A.3E †↔ Trapianto autologo su articolazioni di condrociti prodotti da una matrice, articolazione talocrurale, per via artroscopica
- 81.9A.3F †↔ Trapianto autologo su articolazioni di condrociti prodotti da una matrice, articolazione subtalare, per via artroscopica
- 81.9A.3G †↔ Trapianto autologo su articolazioni di condrociti prodotti da una matrice, altre articolazioni tarsali e tarsometatarsali, per via artroscopica
- 81.9A.3H †↔ Trapianto autologo su articolazioni di condrociti prodotti da una matrice, articolazione metatarso-falangea, per via artroscopica
- 81.9A.3I †↔ Trapianto autologo su articolazioni di condrociti prodotti da una matrice, articolazione interfalangea del piede, per via artroscopica
- 81.9A.3J †↔ Trapianto autologo su articolazioni di condrociti prodotti da una matrice, altre articolazioni, per via artroscopica
- 81.9A.41 †↔ Trapianto autologo su articolazioni di condrociti prodotti da una matrice, articolazione omero-glenoidea, chirurgica a cielo aperto
- 81.9A.42 †↔ Trapianto autologo su articolazioni di condrociti prodotti da una matrice, articolazione acromio-clavicolare, chirurgico a cielo aperto
- 81.9A.43 †↔ Trapianto autologo su articolazioni di condrociti prodotti da una matrice, articolazione sterno-clavicolare, chirurgico a cielo aperto
- 81.9A.44 †↔ Trapianto autologo su articolazioni di condrociti prodotti da una matrice, gomito, chirurgico a cielo aperto
- 81.9A.46 †↔ Trapianto autologo su articolazioni di condrociti prodotti da una matrice, polso, chirurgico a cielo aperto
- 81.9A.4A †↔ Trapianto autologo su articolazioni di condrociti prodotti da una matrice, articolazione sacroiliaca, chirurgico a cielo aperto
- 81.9A.4B †↔ Trapianto autologo su articolazioni di condrociti prodotti da una matrice, anca, chirurgico a cielo aperto
- 81.9A.4C †↔ Trapianto autologo su articolazioni di condrociti prodotti da una matrice, articolazione del ginocchio, chirurgico a cielo aperto
- 81.9A.4D †↔ Trapianto autologo su articolazioni di condrociti prodotti da una matrice, articolazione tibio-fibulare prossimale, chirurgico a cielo aperto
- 81.9A.4E †↔ Trapianto autologo su articolazioni di condrociti prodotti da una matrice, articolazione talocrurale, chirurgico a cielo aperto
- 81.9A.4F †↔ Trapianto autologo su articolazioni di condrociti prodotti da una matrice, articolazione subtalare, chirurgico a cielo aperto
- 81.9A.4G †↔ Trapianto autologo su articolazioni di condrociti prodotti da una matrice, altre articolazioni tarsali e tarsometatarsali, chirurgico a cielo aperto
- 81.9A.4H †↔ Trapianto autologo su articolazioni di condrociti prodotti da una matrice, articolazione metatarso-falangea, chirurgico a cielo aperto
- 81.9A.4I †↔ Trapianto autologo su articolazioni di condrociti prodotti da una matrice, articolazione interfalangea del piede, chirurgico a cielo aperto
- 81.9A.4J †↔ Trapianto autologo su articolazioni di condrociti prodotti da una matrice, altre articolazioni, chirurgico a cielo aperto
- 81.9A.5C ↔ Innesto cartilagineo con procedura OATS (sistema di transfer osteoarticolare), mosaico-plastica, articolazione del ginocchio, per via artroscopica
- 81.9A.6C ↔ Innesto cartilagineo con procedura OATS (sistema di transfer osteoarticolare), mosaico-plastica, articolazione del ginocchio, chirurgica a cielo aperto
- 81.A1.11 †↔ Endoprotesi tumorale
- 82.04 ↔ Incisione e drenaggio dello spazio palmare o tenere
- 82.09.10 ↔ Altra incisione dei tessuti molli della mano, Incisione di compartimento tendineo della mano
- 82.11.10 ↔ Tenotomia della mano, Polso, percutanea
- 82.11.11 ↔ Tenotomia della mano, Dita della mano, percutanea
- 82.11.20 ↔ Tenotomia della mano, chirurgica a cielo aperto
- 82.11.99 ↔ Tenotomia della mano,
- 82.12 ↔ Fasciotomia della mano
- 82.19.10 ↔ Altra sezione di tessuto molle della mano, Sezione di muscoli della mano

82.19.99 ↔	Altra sezione di tessuto molle della mano, altro	82.86.99 ↔	Altra tenoplastica della mano, altro
82.21 ↔	Asportazione di lesione della fascia [o guaina] tendinea della mano	82.89.10 ↔	Plastica delle guaine tendinee della mano
82.22 ↔	Asportazione di lesione dei muscoli della mano	82.89.11 ↔	Rifissazione ossea di legamenti della mano, Carpo e metacarpo
82.31 ↔	Borsectomia della mano	82.89.12 ↔	Rifissazione ossea di legamenti di mano, altri legamenti della mano
82.32 ↔	Asportazione di tendini della mano per innesto	82.89.13 ↔	Distrazione transarticolare dei tessuti molli per anomalie congenite della mano
82.33 ↔	Altra tendinectomia della mano	82.89.14 ↔	Radializzazione per anomalie congenite della mano
82.34 ↔	Asportazione di muscolo o fasce della mano per innesto	82.89.15 ↔	Resezione di briglie con ricostruzione plastica per anomalie congenite della mano
82.35.00 ↔	Altra fasciectomia della mano, NAS	82.89.16 ↔	Trasferimento di dito del piede per sostituire un dito della mano
82.35.10 ↔	Fasciectomia del palmo della mano	83.02.10 ↔	Miotomia, Testa e collo
82.35.11 ↔	Fasciectomia della mano e delle dita della mano con neurolisi	83.02.11 ↔	Miotomia, Spalla e ascella
82.35.12 ↔	Fasciectomia della mano e delle dita della mano con neurolisi e arteriolisi	83.02.12 ↔	Miotomia, Braccio e gomito
82.35.13 ↔	Fasciectomia della mano e delle dita della mano con artroli	83.02.13 ↔	Miotomia, Avambraccio
82.35.99 ↔	Altra fasciectomia della mano, altro	83.02.14 ↔	Miotomia, Parete toracica, addome e dorso
82.36 ↔	Altra miectomia della mano	83.02.15 ↔	Miotomia, Regione inguinale e genitale e natiche
82.39.00 ↔	Altra asportazione dei tessuti molli della mano, NAS	83.02.16 ↔	Miotomia, Estremità inferiore
82.39.10 ↔	Altra asportazione dei tessuti molli della mano, Asportazione di guaine tendinee della mano	83.02.19 ↔	Miotomia, Altra localizzazione
82.39.99 ↔	Altra asportazione dei tessuti molli della mano, altro	83.03.10 ↔	Borsotomia, Testa e collo
82.41 ↔	Sutura della fascia tendinea della mano	83.03.11 ↔	Borsotomia, Spalla e ascella
82.42 ↔	Sutura differita dei tendini flessori della mano	83.03.12 ↔	Borsotomia, Braccio e gomito
82.43 ↔	Sutura differita di altri tendini della mano	83.03.13 ↔	Borsotomia, Avambraccio
82.44 ↔	Altra sutura dei tendini flessori della mano	83.03.14 ↔	Borsotomia, Parete toracica, addome e dorso
82.45 ↔	Altra sutura di altri tendini della mano	83.03.15 ↔	Borsotomia, Regione inguinale e genitale e natiche
82.46.00 ↔	Sutura di muscoli o fasce della mano, NAS	83.03.16 ↔	Borsotomia, Estremità inferiore
82.46.10 ↔	Sutura di fascia della mano	83.03.19 ↔	Borsotomia, Altra localizzazione
82.46.20 ↔	Sutura di muscolo della mano	83.09.10 ↔	Rimozione di corpo estraneo da muscolo, tendine o fascia, Testa e collo
82.46.99 ↔	Sutura di muscoli o fasce della mano, altro	83.09.11 ↔	Rimozione di corpo estraneo da muscolo, tendine o fascia, Spalla e ascella
82.51 ↔	Avanzamento di tendini della mano	83.09.12 ↔	Rimozione di corpo estraneo da muscolo, tendine o fascia, Braccio e gomito
82.52 ↔	Arretramento di tendini della mano	83.09.13 ↔	Rimozione di corpo estraneo da muscolo, tendine o fascia, Avambraccio
82.53 ↔	Reinserzione di tendini della mano	83.09.14 ↔	Rimozione di corpo estraneo da muscolo, tendine o fascia, Parete toracica, addome e dorso
82.54 ↔	Reinserzione di muscoli della mano	83.09.15 ↔	Rimozione di corpo estraneo da muscolo, tendine o fascia, Regione inguinale e genitale e natiche
82.55 ↔	Altra modificazione di lunghezza di tendini e muscoli della mano	83.09.16 ↔	Rimozione di corpo estraneo da muscolo, tendine o fascia, Estremità inferiore
82.56 ↔	Altro trasferimento o trapianto di tendini della mano	83.09.19 ↔	Rimozione di corpo estraneo da muscolo, tendine o fascia, Altra localizzazione
82.57.00 ↔	Altra trasposizione di tendini della mano, NAS	83.11 ↔	Achillotenotomia
82.57.10 ↔	Altra trasposizione di tendini della mano, Trasposizione di tendine flessore della mano	83.12 ↔	Tenotomia degli adduttori dell'anca
82.57.99 ↔	Altra trasposizione di tendini della mano, altro	83.13.10 ↔	Incisione di tendine, Testa e collo
82.58 ↔	Altro trasferimento o trapianto di muscoli della mano	83.13.11 ↔	Incisione di tendine, Spalla e ascella
82.59 ↔	Altra trasposizione di muscoli della mano	83.13.12 ↔	Incisione di tendine, Braccio e gomito
82.61 ↔	Intervento di ricostruzione del pollice completo di nervi e vasi sanguigni	83.13.13 ↔	Incisione di tendine, Avambraccio
82.69 ↔	Ricostruzione del pollice, altro	83.13.14 ↔	Incisione di tendine, Parete toracica, addome e dorso
82.71 ↔	Ricostruzione di puleggia tendinea	83.13.15 ↔	Incisione di tendine, Regione inguinale e genitale e natiche
82.72.00 ↔	Intervento di plastica sulla mano con innesto di muscolo o fascia muscolare, NAS	83.13.16 ↔	Incisione di tendine, Estremità inferiore
82.72.10 ↔	Intervento di plastica con innesto di muscolo o fascia, su un dito della mano	83.13.20 ↔	Sezione di tendine, Testa e collo
82.72.11 ↔	Intervento di plastica con innesto di muscolo o fascia, su altre parti della mano	83.13.21 ↔	Sezione di tendine, Spalla e ascella
82.72.99 ↔	Intervento di plastica sulla mano con innesto di muscolo o fascia muscolare, altro	83.13.22 ↔	Sezione di tendine, Braccio e gomito
82.79 ↔	Intervento di plastica sulla mano con altro innesto o impianto	83.13.23 ↔	Sezione di tendine, Avambraccio
82.81 ↔	Trasferimento di dita, ad eccezione del pollice	83.13.24 ↔	Sezione di tendine, Parete toracica, addome e dorso
82.82 ↔	Riparazione di schisi della mano	83.13.25 ↔	Sezione di tendine, Regione inguinale e genitale e natiche
82.83 ↔	Riparazione di macrodatilia	83.13.26 ↔	Sezione di tendine, Estremità inferiore
82.84 ↔	Riparazione di dito a martello	83.14.10 ↔	Fasciotomia, Testa e collo
82.85 ↔	Altra tenodesi della mano	83.14.11 ↔	Fasciotomia, Spalla e ascella
82.86.00 ↔	Altra tenoplastica della mano, NAS	83.14.12 ↔	Fasciotomia, Braccio e gomito
82.86.10 ↔	Tenoplastica di tendini flessori della mano	83.14.13 ↔	Fasciotomia, Avambraccio
82.86.11 ↔	Creazione di un letto per l'innesto di tendini nella mano	83.14.14 ↔	Fasciotomia, Parete toracica, addome e dorso
82.86.12 ↔	Revisione senza sostituzione di innesto tendineo della mano	83.14.15 ↔	Fasciotomia, Regione inguinale e genitale e natiche
82.86.13 ↔	Sostituzione di innesto tendineo della mano	83.14.16 ↔	Fasciotomia, Estremità inferiore
		83.19.10 ↔	Sezione di muscolo, Testa e collo

83.19.11 ↔	Sezione di muscolo, Spalla e ascella	83.42.15 ↔	Altra tendinectomia, Regione inguinale e genitale e natiche
83.19.12 ↔	Sezione di muscolo, Braccio e gomito	83.42.16 ↔	Altra tendinectomia, Estremità inferiore
83.19.13 ↔	Sezione di muscolo, Avambraccio	83.42.19 ↔	Altra tendinectomia, Altra localizzazione
83.19.14 ↔	Sezione di muscolo, Parete toracica, addome e dorso	83.43.10 ↔	Prelievo di lembo miocutaneo per innesto
83.19.15 ↔	Sezione di muscolo, Regione inguinale e genitale e natiche	83.43.11 ↔	Prelievo di lembo osteomiocutaneo o osteofasciocutaneo per innesto
83.19.16 ↔	Sezione di muscolo, Estremità inferiore	83.43.12 ↔	Prelievo di altro lembo da muscolo o fascia con anastomosi microvascolare
83.19.20 ↔	Disinserzione di muscolo, tendine e fascia, Testa e collo	83.43.99 ↔	Asportazione di muscoli o fasce per innesto, altro
83.19.21 ↔	Disinserzione di muscolo, tendine e fascia, Spalla e ascella	83.44.00 ↔	Altra fasciectomia, NAS
83.19.22 ↔	Disinserzione di muscolo, tendine e fascia, Braccio e gomito	83.44.10 ↔	Altra fasciectomia, Testa e collo
83.19.23 ↔	Disinserzione di muscolo, tendine e fascia, Avambraccio	83.44.11 ↔	Altra fasciectomia, Spalla e ascella
83.19.24 ↔	Disinserzione di muscolo, tendine e fascia, Parete toracica, addome e dorso	83.44.12 ↔	Altra fasciectomia, Braccio e gomito
83.19.25 ↔	Disinserzione di muscolo, tendine e fascia, Regione inguinale e genitale e natiche	83.44.13 ↔	Altra fasciectomia, Avambraccio
83.19.26 ↔	Disinserzione di muscolo, tendine e fascia, Estremità inferiore	83.44.14 ↔	Altra fasciectomia, Parete toracica, addome e dorso
83.21.11 ↔	Biopsia a cielo aperto dei tessuti molli	83.44.15 ↔	Altra fasciectomia, Regione inguinale e genitale e natiche
83.21.21 ↔	Biopsia a cielo aperto di muscolo	83.44.16 ↔	Altra fasciectomia, Estremità inferiore
83.21.30 ↔	Biopsia dei tessuti molli, Biopsia di borsa sinoviale	83.44.19 ↔	Altra fasciectomia, Altra localizzazione
83.31.10 ↔	Asportazione di lesione delle guaine tendinee, Testa e collo	83.44.99 ↔	Altra fasciectomia, altro
83.31.11 ↔	Asportazione di lesione delle guaine tendinee, Spalla e ascella	83.45.10 ↔	Altra miectomia, Testa e collo
83.31.12 ↔	Asportazione di lesione delle guaine tendinee, Braccio e gomito	83.45.11 ↔	Altra miectomia, Spalla e ascella
83.31.13 ↔	Asportazione di lesione delle guaine tendinee, Avambraccio	83.45.12 ↔	Altra miectomia, Braccio e gomito
83.31.14 ↔	Asportazione di lesione delle guaine tendinee, Parete toracica, addome e dorso	83.45.13 ↔	Altra miectomia, Avambraccio
83.31.15 ↔	Asportazione di lesione delle guaine tendinee, Regione inguinale e genitale e natiche	83.45.14 ↔	Altra miectomia, Parete toracica, addome e dorso
83.31.16 ↔	Asportazione di lesione delle guaine tendinee, Estremità inferiore	83.45.15 ↔	Altra miectomia, Regione inguinale e genitale e natiche
83.32.10 ↔	Asportazione di lesione dei muscoli, Testa e collo	83.45.16 ↔	Altra miectomia, Estremità inferiore
83.32.11 ↔	Asportazione di lesione dei muscoli, Spalla e braccio	83.45.19 ↔	Altra miectomia, Altra localizzazione
83.32.12 ↔	Asportazione di lesione dei muscoli, Parete toracica, addome e dorso	83.49.10 ↔	Asportazione di guaina tendinea, Testa e collo
83.32.13 ↔	Asportazione di lesione dei muscoli, Regione inguinale e genitale e natiche	83.49.11 ↔	Asportazione di guaina tendinea, Spalla e ascella
83.32.14 ↔	Asportazione di lesione dei muscoli, Estremità inferiore	83.49.12 ↔	Asportazione di guaina tendinea, Braccio e gomito
83.32.19 ↔	Asportazione di lesione dei muscoli, Altra localizzazione	83.49.13 ↔	Asportazione di guaina tendinea, Avambraccio
83.39.10 ↔	Asportazione di lesione di tendine, testa e collo	83.49.14 ↔	Asportazione di guaina tendinea, Parete toracica e dorso
83.39.11 ↔	Asportazione di lesione di tendine, Spalla e braccio	83.49.15 ↔	Asportazione di guaina tendinea, Regione inguinale e genitale e natiche
83.39.12 ↔	Asportazione di lesione di tendine, Parete toracica, addome e dorso	83.49.16 ↔	Asportazione di guaina tendinea, Estremità inferiore
83.39.13 ↔	Asportazione di lesione di tendine, Regione inguinale e genitale e natiche	83.49.20 ↔	Resezione compartimentale, Testa e collo
83.39.14 ↔	Asportazione di lesione di tendine, Estremità inferiore	83.49.21 ↔	Resezione compartimentale, Spalla e ascella
83.39.20 ↔	Asportazione di lesione di fascia, Testa e collo	83.49.22 ↔	Resezione compartimentale, Braccio e gomito
83.39.21 ↔	Asportazione di lesione di fascia, Spalla e braccio	83.49.23 ↔	Resezione compartimentale, Avambraccio
83.39.22 ↔	Asportazione di lesione di fascia, Parete toracica, addome e dorso	83.49.24 ↔	Resezione compartimentale, Parete toracica, addome e dorso
83.39.23 ↔	Asportazione di lesione di fascia, Regione inguinale e genitale e natiche	83.49.25 ↔	Resezione compartimentale, Regione inguinale e genitale e natiche
83.39.24 ↔	Asportazione di lesione di fascia, Estremità inferiore	83.49.26 ↔	Resezione compartimentale, Estremità inferiore
83.41 ↔	Asportazione di tendini per innesti	83.49.29 ↔	Resezione compartimentale, Altra localizzazione
83.42.10 ↔	Altra tendinectomia, Testa e collo	83.49.30 ↔	Altra asportazione di tessuti molli, Testa e collo
83.42.11 ↔	Altra tendinectomia, Spalla e ascella	83.49.31 ↔	Altra asportazione di tessuti molli, Spalla e ascella
83.42.12 ↔	Altra tendinectomia, Braccio e gomito	83.49.32 ↔	Altra asportazione di tessuti molli, Braccio e gomito
83.42.13 ↔	Altra tendinectomia, Avambraccio	83.49.33 ↔	Altra asportazione di tessuti molli, Avambraccio
83.42.14 ↔	Altra tendinectomia, Parete toracica, addome e dorso	83.49.34 ↔	Altra asportazione di tessuti molli, Parete toracica, addome e dorso
		83.49.35 ↔	Altra asportazione di tessuti molli, Regione inguinale e genitale e natiche
		83.49.36 ↔	Altra asportazione di tessuti molli, Estremità inferiore
		83.49.39 ↔	Altra asportazione di tessuti molli, Altra localizzazione
		83.5X.10 ↔	Borsectomia, Testa e collo
		83.5X.11 ↔	Borsectomia, Spalla e ascella
		83.5X.12 ↔	Borsectomia, Braccio e gomito
		83.5X.13 ↔	Borsectomia, Avambraccio
		83.5X.14 ↔	Borsectomia, Parete toracica, addome e dorso
		83.5X.15 ↔	Borsectomia, Regione inguinale e genitale e natiche
		83.5X.16 ↔	Borsectomia, Estremità inferiore
		83.5X.19 ↔	Borsectomia, Altra localizzazione
		83.61.10 ↔	Sutura di guaina tendinea, Testa e collo
		83.61.11 ↔	Sutura di guaina tendinea, Spalla e ascella
		83.61.12 ↔	Sutura di guaina tendinea, Braccio e gomito



83.61.13 ↔	Sutura di guaina tendinea, Avambraccio	83.74.14 ↔	Reinserzione di muscoli, Parete toracica, addome e dorso
83.61.14 ↔	Sutura di guaina tendinea, Parete toracica, addome e dorso	83.74.15 ↔	Reinserzione di muscoli, Regione inguinale e genitale
83.61.15 ↔	Sutura di guaina tendinea, Regione inguinale e genitale e natiche	83.74.16 ↔	Reinserzione di muscoli, Estremità inferiore
83.61.16 ↔	Sutura di guaina tendinea, Estremità inferiore	83.74.19 ↔	Reinserzione di muscoli, Altra localizzazione
83.61.19 ↔	Sutura di guaina tendinea, Altra localizzazione	83.75.10 ↔	Trasferimento o trapianto di tendini, Testa e collo
83.62.10 ↔	Sutura differita di tendini, Testa e collo	83.75.11 ↔	Trasferimento o trapianto di tendini, Spalla e ascella
83.62.11 ↔	Sutura differita di tendini, Spalla e ascella	83.75.12 ↔	Trasferimento o trapianto di tendini, Braccio e gomito
83.62.12 ↔	Sutura differita di tendini, Braccio e gomito	83.75.13 ↔	Trasferimento o trapianto di tendini, Avambraccio
83.62.13 ↔	Sutura differita di tendini, Avambraccio	83.75.14 ↔	Trasferimento o trapianto di tendini, Parete toracica, addome e dorso
83.62.14 ↔	Sutura differita di tendini, Parete toracica, addome e dorso	83.75.15 ↔	Trasferimento o trapianto di tendini, Regione inguinale e genitale e natiche
83.62.15 ↔	Sutura differita di tendini, Regione inguinale e genitale e natiche	83.75.16 ↔	Trasferimento o trapianto di tendini, Estremità inferiore
83.62.16 ↔	Sutura differita di tendini, Estremità inferiore	83.75.19 ↔	Trasferimento o trapianto di tendini, Altra localizzazione
83.62.19 ↔	Sutura differita di tendini, Altra localizzazione	83.75.99 ↔	Trasferimento o trapianto di tendini, altro
83.64.10 ↔	Altra sutura di tendini, Testa e collo	83.76.10 ↔	Altra trasposizione di tendini, Testa e collo
83.64.11 ↔	Altra sutura di tendini, Spalla e ascella	83.76.11 ↔	Altra trasposizione di tendini, Spalla e ascella
83.64.12 ↔	Altra sutura di tendini, Braccio e gomito	83.76.12 ↔	Altra trasposizione di tendini, Braccio e gomito
83.64.13 ↔	Altra sutura di tendini, Avambraccio	83.76.13 ↔	Altra trasposizione di tendini, Avambraccio
83.64.14 ↔	Altra sutura di tendini, Parete toracica, addome e dorso	83.76.14 ↔	Altra trasposizione di tendini, Parete toracica e dorso
83.64.15 ↔	Altra sutura di tendini, Regione inguinale e genitale e natiche	83.76.15 ↔	Altra trasposizione di tendini, Regione inguinale e genitale e natiche
83.64.16 ↔	Altra sutura di tendini, Estremità inferiore	83.76.16 ↔	Altra trasposizione di tendini, Estremità inferiore
83.64.19 ↔	Altra sutura di tendini, Altra localizzazione	83.76.19 ↔	Altra trasposizione di tendini, Altra localizzazione
83.65.10 ↔	Altra sutura di muscoli o fasce, Testa e collo	83.76.99 ↔	Altra trasposizione di tendini, altro
83.65.11 ↔	Altra sutura di muscoli o fasce, Spalla e ascella	83.77.10 ↔	Trasferimento o trapianto di muscoli, Testa e collo
83.65.12 ↔	Altra sutura di muscoli o fasce, Braccio e gomito	83.77.11 ↔	Trasferimento o trapianto di muscoli, Spalla e ascella
83.65.13 ↔	Altra sutura di muscoli o fasce, Avambraccio	83.77.12 ↔	Trasferimento o trapianto di muscoli, Braccio e gomito
83.65.14 ↔	Altra sutura di muscoli o fasce, Parete toracica, addome e dorso	83.77.13 ↔	Trasferimento o trapianto di muscoli, Avambraccio
83.65.15 ↔	Altra sutura di muscoli o fasce, Regione inguinale e genitale e natiche	83.77.14 ↔	Trasferimento o trapianto di muscoli, Parete toracica, addome e dorso
83.65.16 ↔	Altra sutura di muscoli o fasce, Estremità inferiore	83.77.15 ↔	Trasferimento o trapianto di muscoli, Regione inguinale e genitale e natiche
83.71.10 ↔	Avanzamento di tendini, Testa e collo	83.77.16 ↔	Trasferimento o trapianto di muscoli, Estremità inferiore
83.71.11 ↔	Avanzamento di tendini, Spalla e ascella	83.77.19 ↔	Trasferimento o trapianto di muscoli, Altra localizzazione
83.71.12 ↔	Avanzamento di tendini, Braccio e gomito	83.79 ↔	Altra trasposizione di muscoli
83.71.13 ↔	Avanzamento di tendini, Avambraccio	83.81.10 ↔	Innesto tendineo, Testa e collo
83.71.14 ↔	Avanzamento di tendini, Parete toracica, addome e dorso	83.81.11 ↔	Innesto tendineo, Spalla e ascella
83.71.15 ↔	Avanzamento di tendini, Regione inguinale e genitale e natiche	83.81.12 ↔	Innesto tendineo, Braccio e gomito
83.71.16 ↔	Avanzamento di tendini, Estremità inferiore	83.81.13 ↔	Innesto tendineo, Avambraccio
83.71.19 ↔	Avanzamento di tendini, Altra localizzazione	83.81.14 ↔	Innesto tendineo, Parete toracica, addome e dorso
83.71.99 ↔	Avanzamento di tendini, altro	83.81.15 ↔	Innesto tendineo, Regione inguinale e genitale e natiche
83.72.10 ↔	Arretramento di tendini, Testa e collo	83.81.16 ↔	Innesto tendineo, Estremità inferiore
83.72.11 ↔	Arretramento di tendini, Spalla e ascella	83.81.19 ↔	Innesto tendineo, Altra localizzazione
83.72.12 ↔	Arretramento di tendini, Braccio e gomito	83.81.99 ↔	Innesto tendineo, altro
83.72.13 ↔	Arretramento di tendini, Avambraccio	83.82.09 ↔	Innesto di muscoli o fasce, altro
83.72.14 ↔	Arretramento di tendini, Parete toracica, addome e dorso	83.82.10 ↔	Innesto di fascia, Testa e collo
83.72.15 ↔	Arretramento di tendini, Regione inguinale e genitale e natiche	83.82.11 ↔	Innesto di fascia, Spalla e ascella
83.72.16 ↔	Arretramento di tendini, Estremità inferiore	83.82.12 ↔	Innesto di fascia, Braccio e gomito
83.73.10 ↔	Reinserzione di tendini, Testa e collo	83.82.13 ↔	Innesto di fascia, Avambraccio
83.73.11 ↔	Reinserzione di tendini, Spalla e ascella	83.82.14 ↔	Innesto di fascia, Parete toracica, addome e dorso
83.73.12 ↔	Reinserzione di tendini, Braccio e gomito	83.82.15 ↔	Innesto di fascia, Regione inguinale e genitale e natiche
83.73.13 ↔	Reinserzione di tendini, Avambraccio	83.82.16 ↔	Innesto di fascia, Estremità inferiore
83.73.14 ↔	Reinserzione di tendini, Parete toracica, addome e dorso	83.82.19 ↔	Innesto di fascia, Altra localizzazione
83.73.15 ↔	Reinserzione di tendini, Regione inguinale e genitale e natiche	83.82.20 ↔	Innesto di lembo muscolare o fasciale locale, Testa e collo
83.73.16 ↔	Reinserzione di tendini, Estremità inferiore	83.82.21 ↔	Innesto di lembo muscolare o fasciale locale, Spalla e ascella
83.73.19 ↔	Reinserzione di tendini, Altra localizzazione	83.82.22 ↔	Innesto di lembo muscolare o fasciale locale, Braccio e gomito
83.74.10 ↔	Reinserzione di muscoli, Testa e collo	83.82.23 ↔	Innesto di lembo muscolare o fasciale locale, Avambraccio
83.74.11 ↔	Reinserzione di muscoli, Spalla e ascella		
83.74.12 ↔	Reinserzione di muscoli, Braccio e gomito		
83.74.13 ↔	Reinserzione di muscoli, Avambraccio		

83.82.24 ↔	Innesto di lembo muscolare o fasciale locale, Parete toracica, addome e dorso	83.85.26 ↔	Accorciamento di muscolo o tendine, Estremità inferiore
83.82.25 ↔	Innesto di lembo muscolare o fasciale locale, Regione inguinale e genitale e natiche	83.85.29 ↔	Accorciamento di muscolo o tendine, Altra localizzazione
83.82.26 ↔	Innesto di lembo muscolare o fasciale locale, Estremità inferiore	83.86 ↔	Plastica del quadricipite
83.82.29 ↔	Innesto di lembo muscolare o fasciale locale, Altra localizzazione	83.87.10 ↔	Mioplastica, Testa e collo
83.82.30 ↔	Innesto di lembo osteomiocutaneo o osteofasciocutaneo, Testa e collo	83.87.11 ↔	Mioplastica, Spalla e ascella
83.82.31 ↔	Innesto di lembo osteomiocutaneo o osteofasciocutaneo, Spalla e ascella	83.87.12 ↔	Mioplastica, Braccio e gomito
83.82.32 ↔	Innesto di lembo osteomiocutaneo o osteofasciocutaneo, Braccio e gomito	83.87.13 ↔	Mioplastica, Avambraccio
83.82.33 ↔	Innesto di lembo osteomiocutaneo o osteofasciocutaneo, Avambraccio	83.87.14 ↔	Mioplastica, Parete toracica, addome e dorso
83.82.34 ↔	Innesto di lembo osteomiocutaneo o osteofasciocutaneo, Parete toracica, addome e dorso	83.87.15 ↔	Mioplastica, Regione inguinale e genitale e natiche
83.82.35 ↔	Innesto di lembo osteomiocutaneo o osteofasciocutaneo, Regione inguinale e genitale e natiche	83.87.16 ↔	Mioplastica, Estremità inferiore
83.82.36 ↔	Innesto di lembo osteomiocutaneo o osteofasciocutaneo, Estremità inferiore	83.88.10 ↔	Rinforzo di tendine, Testa e collo
83.82.39 ↔	Innesto di lembo osteomiocutaneo o osteofasciocutaneo, Altra localizzazione	83.88.11 ↔	Rinforzo di tendine, Spalla e ascella
83.82.40 ↔	Innesto di altro lembo con anastomosi microvascolare da muscolo o fascia, Testa e collo	83.88.12 ↔	Rinforzo di tendine, Braccio e gomito
83.82.41 ↔	Innesto di altro lembo con anastomosi microvascolare da muscolo o fascia, Spalla e ascella	83.88.13 ↔	Rinforzo di tendine, Avambraccio
83.82.42 ↔	Innesto di altro lembo con anastomosi microvascolare da muscolo o fascia, Braccio e gomito	83.88.14 ↔	Rinforzo di tendine, Parete toracica, addome e dorso
83.82.43 ↔	Innesto di altro lembo con anastomosi microvascolare da muscolo o fascia, Avambraccio	83.88.15 ↔	Rinforzo di tendine, Regione inguinale e genitale e natiche
83.82.44 ↔	Innesto di altro lembo con anastomosi microvascolare da muscolo o fascia, Parete toracica, addome e dorso	83.88.16 ↔	Rinforzo di tendine, Estremità inferiore
83.82.45 ↔	Innesto di altro lembo con anastomosi microvascolare da muscolo o fascia, Regione inguinale e genitale e natiche	83.88.19 ↔	Rinforzo di tendine, Altra localizzazione
83.82.46 ↔	Innesto di altro lembo con anastomosi microvascolare da muscolo o fascia, Estremità inferiore	83.88.20 ↔	Tenoplastica sostitutiva, Testa e collo
83.82.47 ↔	Innesto di altro lembo con anastomosi microvascolare da muscolo o fascia, Altra localizzazione	83.88.21 ↔	Tenoplastica sostitutiva, Spalla e ascella
83.83 ↔	Ricostruzione di puleggia tendinea	83.88.22 ↔	Tenoplastica sostitutiva, Braccio e gomito
83.84 ↔	Correzione di piede torto, NAC	83.88.23 ↔	Tenoplastica sostitutiva, Avambraccio
83.85.10 ↔	Allungamento di muscolo o tendine, Testa e collo	83.88.24 ↔	Tenoplastica sostitutiva, Parete toracica, addome e dorso
83.85.11 ↔	Allungamento di muscolo o tendine, Spalla e ascella	83.88.25 ↔	Tenoplastica sostitutiva, Regione inguinale e genitale e natiche
83.85.12 ↔	Allungamento di muscolo o tendine, Braccio e gomito	83.88.26 ↔	Tenoplastica sostitutiva, Estremità inferiore
83.85.13 ↔	Allungamento di muscolo o tendine, Avambraccio	83.88.29 ↔	Tenoplastica sostitutiva, Altra localizzazione
83.85.14 ↔	Allungamento di muscolo o tendine, Parete toracica, addome e dorso	83.88.30 ↔	Creazione di un letto per l'innesto di tendini, Testa e collo
83.85.15 ↔	Allungamento di muscolo o tendine, Regione inguinale e genitale e natiche	83.88.31 ↔	Creazione di un letto per l'innesto di tendini, Spalla e ascella
83.85.16 ↔	Allungamento di muscolo o tendine, Estremità inferiore	83.88.32 ↔	Creazione di un letto per l'innesto di tendini, Braccio e gomito
83.85.19 ↔	Allungamento di muscolo o tendine, Altra localizzazione	83.88.33 ↔	Creazione di un letto per l'innesto di tendini, Avambraccio
83.85.20 ↔	Accorciamento di muscolo o tendine, Testa e collo	83.88.34 ↔	Creazione di un letto per l'innesto di tendini, Parete toracica, addome e dorso
83.85.21 ↔	Accorciamento di muscolo o tendine, Spalla e ascella	83.88.35 ↔	Creazione di un letto per l'innesto di tendini, Regione inguinale e genitale e natiche
83.85.22 ↔	Accorciamento di muscolo o tendine, Braccio e gomito	83.88.36 ↔	Creazione di un letto per l'innesto di tendini, Estremità inferiore
83.85.23 ↔	Accorciamento di muscolo o tendine, Avambraccio	83.88.39 ↔	Creazione di un letto per l'innesto di tendini, Altra localizzazione
83.85.24 ↔	Accorciamento di muscolo o tendine, Parete toracica, addome e dorso	83.88.40 ↔	Tenodesi, Testa e collo
83.85.25 ↔	Accorciamento di muscolo o tendine, Regione inguinale e genitale e natiche	83.88.41 ↔	Tenodesi, Spalla e ascella
		83.88.42 ↔	Tenodesi, Braccio e gomito
		83.88.43 ↔	Tenodesi, Avambraccio
		83.88.44 ↔	Tenodesi, Parete toracica, addome e dorso
		83.88.45 ↔	Tenodesi, Regione inguinale e genitale e natiche
		83.88.46 ↔	Tenodesi, Estremità inferiore
		83.88.49 ↔	Tenodesi, Altra localizzazione
		83.88.90 ↔	Altri interventi di plastica sui tendini, Testa e collo
		83.88.91 ↔	Altri interventi di plastica sui tendini, Spalla e ascella
		83.88.92 ↔	Altri interventi di plastica sui tendini, Braccio e gomito
		83.88.93 ↔	Altri interventi di plastica sui tendini, Avambraccio
		83.88.94 ↔	Altri interventi di plastica sui tendini, Parete toracica, addome e dorso
		83.88.95 ↔	Altri interventi di plastica sui tendini, Regione inguinale e genitale e natiche
		83.88.96 ↔	Altri interventi di plastica sui tendini, Estremità inferiore
		83.89.10 ↔	Allungamento, accorciamento o raddoppiamento di fascia, Testa e collo
		83.89.11 ↔	Allungamento, accorciamento o raddoppiamento di fascia, Spalla e ascella

83.89.12 ↔	Allungamento, accorciamento o raddoppiamento di fascia, Braccio e gomito	83.99.14 ↔	Altri interventi su tendini, Parete toracica, addome e dorso
83.89.13 ↔	Allungamento, accorciamento o raddoppiamento di fascia, Avambraccio	83.99.15 ↔	Altri interventi su tendini, Regione inguinale e genitale e natiche
83.89.14 ↔	Allungamento, accorciamento o raddoppiamento di fascia, Parete toracica, addome e dorso	83.99.16 ↔	Altri interventi su tendini, Estremità inferiore
83.89.15 ↔	Allungamento, accorciamento o raddoppiamento di fascia, Regione inguinale e genitale e natiche	83.99.20 ↔	Altri interventi su muscoli, fasce e borse, Testa e collo
83.89.16 ↔	Allungamento, accorciamento o raddoppiamento di fascia, Estremità inferiore	83.99.21 ↔	Altri interventi su muscoli, fasce e borse, Spalla e ascella
83.89.20 ↔	Copertura di difetto della fascia, Testa e collo	83.99.22 ↔	Altri interventi su muscoli, fasce e borse, Braccio e gomito
83.89.21 ↔	Copertura di difetto della fascia, Spalla e ascella	83.99.23 ↔	Altri interventi su muscoli, fasce e borse, Avambraccio
83.89.22 ↔	Copertura di difetto della fascia, Braccio e gomito	83.99.24 ↔	Altri interventi su muscoli, fasce e borse, Parete toracica, addome e dorso
83.89.23 ↔	Copertura di difetto della fascia, Avambraccio	83.99.25 ↔	Altri interventi su muscoli, fasce e borse, Regione inguinale e genitale e natiche
83.89.24 ↔	Copertura di difetto della fascia, Parete toracica, addome e dorso	83.99.26 ↔	Altri interventi su muscoli, fasce e borse, Estremità inferiore
83.89.25 ↔	Copertura di difetto della fascia, Regione inguinale e genitale e natiche	83.99.30 ↔	Revisione senza sostituzione di stimolatore dei muscoli scheletrici
83.89.26 ↔	Copertura di difetto della fascia, Estremità inferiore	84.00 ↔	Amputazione dell'arto superiore, NAS
83.89.90 ↔	Altri interventi di plastica sulle fasce, Testa e collo	84.01 ↔	Amputazione e disarticolazione di dita della mano (ad eccezione del pollice)
83.89.91 ↔	Altri interventi di plastica sulle fasce, Spalla e ascella	84.02 ↔	Amputazione e disarticolazione del pollice
83.89.92 ↔	Altri interventi di plastica sulle fasce, Braccio e gomito	84.03.00 ↔	Amputazione della mano, NAS
83.89.93 ↔	Altri interventi di plastica sulle fasce, Avambraccio	84.03.10 ↔	Amputazione completa della mano a livello del carpo o metacarpo
83.89.94 ↔	Altri interventi di plastica sulle fasce, Parete toracica, addome e dorso	84.03.99 ↔	Amputazione della mano, altro
83.89.95 ↔	Altri interventi di plastica sulle fasce, Regione inguinale e genitale e natiche	84.04 ↔	Disarticolazione del polso
83.89.96 ↔	Altri interventi di plastica sulle fasce, Estremità inferiore	84.05 ↔	Amputazione a livello dell'avambraccio
83.8A.30 ↔	Revisione di altra plastica con lembo con anastomosi microvascolare da muscolo o fascia, testa e collo	84.06 ↔	Disarticolazione del gomito
83.8A.31 ↔	Revisione di altra plastica con lembo con anastomosi microvascolare da muscolo o fascia, spalla e ascella	84.07 ↔	Amputazione a livello dell'omero
83.8A.32 ↔	Revisione di altra plastica con lembo con anastomosi microvascolare da muscolo o fascia, braccio e gomito	84.08 ↔	Disarticolazione della spalla
83.8A.33 ↔	Revisione di altra plastica con lembo con anastomosi microvascolare da muscolo o fascia, avambraccio	84.09 ↔	Amputazione intertoracoscapolare
83.8A.34 ↔	Revisione di altra plastica con lembo con anastomosi microvascolare da muscolo o fascia, parete toracica, addome e dorso	84.10 ↔	Amputazione dell'arto inferiore, NAS
83.8A.35 ↔	Revisione di altra plastica con lembo con anastomosi microvascolare da muscolo o fascia, regione inguinale e genitale e natiche	84.11 ↔	Amputazione di dita del piede
83.8A.36 ↔	Revisione di altra plastica con lembo con anastomosi microvascolare da muscolo o fascia, estremità inferiore	84.12 ↔	Amputazione a livello del piede
83.8A.39 ↔	Revisione di altra plastica con lembo con anastomosi microvascolare da muscolo o fascia, altra localizzazione	84.13 ↔	Disarticolazione della caviglia
83.91.10 ↔	Lisi di aderenze di muscoli, tendini, fasce e borse, Testa e collo	84.14 ↔	Amputazione della caviglia a livello dei malleoli della tibia e fibula
83.91.11 ↔	Lisi di aderenze di muscoli, tendini, fasce e borse, Spalla e ascella	84.15 ↔	Altra amputazione al di sotto del ginocchio
83.91.12 ↔	Lisi di aderenze di muscoli, tendini, fasce e borse, Braccio e gomito	84.16 ↔	Disarticolazione del ginocchio
83.91.13 ↔	Lisi di aderenze di muscoli, tendini, fasce e borse, Avambraccio	84.17 ↔	Amputazione al di sopra del ginocchio
83.91.14 ↔	Lisi di aderenze di muscoli, tendini, fasce e borse, Parete toracica, addome e dorso	84.18 ↔	Disarticolazione dell'anca
83.91.15 ↔	Lisi di aderenze di muscoli, tendini, fasce e borse, Regione inguinale e genitale e natiche	84.19 ↔	Amputazione addomino-pelvica
83.91.16 ↔	Lisi di aderenze di muscoli, tendini, fasce e borse, Estremità inferiore	84.20 ↔	Reimpianto di un'estremità, NAS
83.92 ↔	Inserzione o sostituzione di stimolatore dei muscoli scheletrici	84.21 ↔	Reimpianto del pollice della mano
83.99.10 ↔	Altri interventi su tendini, Testa e collo	84.22 ↔	Reimpianto di dita della mano (ad eccezione del pollice)
83.99.11 ↔	Altri interventi su tendini, Spalla e ascella	84.23.00 ↔	Reimpianto di avambraccio, polso o mano, NAS
83.99.12 ↔	Altri interventi su tendini, Braccio e gomito	84.23.10 ↔	Reimpianto di avambraccio
83.99.13 ↔	Altri interventi su tendini, Avambraccio	84.23.12 ↔	Reimpianto del metacarpo
		84.23.13 ↔	Reimpianto del polso
		84.23.99 ↔	Reimpianto di avambraccio, polso o mano, altro
		84.24.00 ↔	Reimpianto a livello del gomito o del braccio, NAS
		84.24.11 ↔	Reimpianto a livello del gomito
		84.24.12 ↔	Reimpianto del braccio
		84.24.99 ↔	Reimpianto a livello del gomito o del braccio, altro
		84.25 ↔	Reimpianto di dito del piede
		84.26 ↔	Reimpianto del piede
		84.27.00 ↔	Reimpianto della gamba o della caviglia, NAS
		84.27.11 ↔	Reimpianto a livello del ginocchio
		84.27.12 ↔	Reimpianto della gamba
		84.27.99 ↔	Reimpianto della gamba o della caviglia, altro
		84.28 ↔	Reimpianto della coscia
		84.29 ↔	Reimpianto di un'estremità, altro
		84.3X.00 ↔	Revisione del moncone di amputazione, NAS
		84.3X.10 ↔	Revisione del moncone di amputazione, Regione della spalla e del braccio

84.3X.11 ↔	Revisione del moncone di amputazione, Regione dell'avambraccio	85.A4 ↔	Mastectomia semplice
84.3X.12 ↔	Revisione del moncone di amputazione, Regione della mano	85.A5 ↔	Mastectomia semplice allargata
84.3X.13 ↔	Revisione del moncone di amputazione, Estremità inferiore	85.A6.11 ↔	Mastectomia radicale senza resezione parziale della parete toracica
84.3X.19 ↔	Revisione del moncone di amputazione, Altra localizzazione	85.A6.12 ↔	Mastectomia radicale con resezione parziale della parete toracica
84.3X.99 ↔	Revisione del moncone di amputazione, altro	85.A7 ↔	Mastectomia radicale monolaterale allargata
84.4A ‡↔	Adattamento di protesi delle estremità superiori	85.A8 ↔	Mammectomia per ginecomastia
84.4B ‡↔	Adattamento di protesi delle estremità inferiori	85.A9 ↔	Mastectomia, altro
84.53.00 ↔	Impianto di dispositivo interno di allungamento di ossa degli arti con trazione cinetica, NAS	85.B ↔	Mammoplastica riduttiva
84.53.10 ↔	Impianto di sistema interno di allungamento o trasporto di ossa non motorizzato	85.D0 ↔	Mammoplastica di ingrandimento, NAS
84.53.11 ↔	Impianto di sistema interno di allungamento o trasporto di ossa motorizzato	85.D1 ↔	Iniezione mammoplastica di ingrandimento
84.53.99 ↔	Impianto di dispositivo interno di allungamento di ossa degli arti con trazione cinetica, altro	85.D2 ↔	Impianto di protesi mammaria per aumento del volume
84.54 ↔	Impianto di altro dispositivo interno di allungamento di ossa degli arti	85.D9 ↔	Mammoplastica di ingrandimento, altro
84.71 ‡↔	Applicazione di dispositivo di fissazione esterna, unidimensionale	85.E0 ↔	Impianto di protesi mammaria, NAS
84.72 ‡↔	Applicazione di dispositivo di fissazione esterna, sistema ad anello	85.E1 ↔	Impianto di protesi mammaria, per ricostruzione primaria
84.73 ‡↔	Applicazione di un dispositivo o sistema misto	85.E2 ↔	Impianto di protesi mammaria, per ricostruzione secondaria
84.92 ↔	Separazione di gemelli siamesi uguali	85.E9 ↔	Impianto di protesi mammaria, altro
84.93 ↔	Separazione di gemelli siamesi diseguali	85.F1 ↔	Revisione senza sostituzione di protesi della mammella
84.99.14 ↔	Plastica di Borggreve	85.F2.00 ↔	Rimozione di protesi della mammella, NAS
84.99.31 ↔	Trapianto di avambraccio, polso o mano	85.F2.09 ↔	Rimozione di protesi della mammella, altro
85.12 ↔	Biopsia a cielo aperto della mammella	85.F2.11 ↔	Rimozione di protesi della mammella, con capsulotomia
85.20 ↔	Asportazione o distruzione di tessuto della mammella, NAS	85.F2.12 ↔	Rimozione di protesi della mammella, con capsulectomia
85.24 ↔	Asportazione di tessuto ectopico della mammella	85.G1 ↔	Sutura del capezzolo (dopo lacerazione)
85.25 ↔	Asportazione del capezzolo	85.G2 ↔	Trasposizione del capezzolo
85.27 ↔	Asportazione locale di lesione o tessuto della cute della mammella	85.G4.12 ↔	Ricostruzione del capezzolo con lembo locale
85.28 ↔	Asportazione locale di lesione o tessuto della mammella	85.G5.12 ↔	Ricostruzione dell'areola con lembo locale
85.29 ↔	Asportazione o distruzione di tessuto della mammella, altro	85.H1 ↔	Innesto a tutto spessore nella mammella
85.2A ↔	Distruzione di lesione o tessuto della cute della mammella	85.H2 ↔	Innesto frazionato nella mammella
85.2B ↔	Distruzione di lesione o tessuto della mammella	85.I1 ↔	Plastica con lembo su cute e tessuto sottocutaneo della mammella
85.2C.11 ‡↔	Sbrigliamento chirurgico della mammella per mezzo di asportazione in anestesia locale per infiltrazione, regionale o generale, piccolo	85.I2 ↔	Plastica con lembo peduncolato su cute e tessuto sottocutaneo della mammella
85.2C.12 ‡↔	Sbrigliamento chirurgico della mammella per mezzo di asportazione in anestesia locale per infiltrazione, regionale o generale, ampio	85.J2 ↔	Inserzione di espansore tessutale nella mammella
85.2C.31 ‡↔	Sbrigliamento della mammella, senza asportazione, in anestesia locale per infiltrazione, regionale o generale, piccolo	85.K0 ↔	Interventi di plastica sulla mammella, NAS
85.2C.32 ‡↔	Sbrigliamento della mammella, senza asportazione, in anestesia locale per infiltrazione, regionale o generale, ampio	85.K3.11 ↔	Mammoplastica con innesto muscolocutaneo libero
85.6 ↔	Mastopessia	85.K3.12 ↔	Plastica muscolocutanea con lembo di gracile
85.A0 ↔	Mastectomia, NAS	85.K3.13 ↔	Lembo perforatore (S-GAP) dell'arteria gluteale superiore
85.A1 ↔	Mastectomia parziale	85.K3.14 ↔	Lembo perforatore (I-GAP) dell'arteria gluteale inferiore
85.A2.11 ↔	Mastectomia con risparmio cutaneo con asportazione completa del tessuto ghiandolare, senza ulteriori misure	85.K4.11 ↔	Mammoplastica con lembo perforatore (DIEP) dell'arteria epigastrica inferiore
85.A2.12 ↔	Mastectomia con risparmio cutaneo con asportazione completa del tessuto ghiandolare, con mastopessia	85.K4.12 ↔	Lembo (SIEA) dell'arteria epigastrica inferiore superficiale
85.A3.11 ↔	Mastectomia con risparmio di areola e capezzolo con asportazione completa del tessuto ghiandolare, senza ulteriori misure	85.K5 ↔	Mammoplastica con innesto (lembo) muscolocutaneo peduncolato
85.A3.12 ↔	Mastectomia con risparmio di areola e capezzolo con asportazione completa del tessuto ghiandolare, con mastopessia	85.K6.13 ↔	Revisione di plastica con lembo miocutaneo e cutaneo-adiposo della mammella, con nuova confezione e correzione dell'anastomosi vascolare
		85.K9 ↔	Interventi di plastica sulla mammella, altro
		86.03 ‡↔	Incisione di seno pilonidale o cisti
		86.0B.11 ‡↔	Impianto di sistema di somministrazione farmacologica nella cute e nel tessuto sottocutaneo
		86.20 ‡↔	Asportazione e distruzione di lesione o tessuto cutaneo o sottocutaneo, NAS
		86.21 ‡↔	Asportazione di cisti o seno pilonidale
		86.29 ‡↔	Asportazione e distruzione di lesione o tessuto cutaneo o sottocutaneo, altro
		86.2A.11 ‡↔	Sbrigliamento chirurgico, piccolo, sul capo
		86.2A.16 ‡↔	Sbrigliamento chirurgico, piccolo, sulla mano
		86.2A.1D ‡↔	Sbrigliamento chirurgico, piccolo, sul piede
		86.2A.1E ‡↔	Sbrigliamento chirurgico, piccolo, in altra sede
		86.2A.21 ‡↔	Sbrigliamento chirurgico, di media estensione, sul capo

- 86.2A.26 †↔ Sbrigliamento chirurgico, di media estensione, sulla mano
- 86.2A.2D †↔ Sbrigliamento chirurgico, di media estensione, sul piede
- 86.2A.2E †↔ Sbrigliamento chirurgico, di media estensione, in altra sede
- 86.2A.31 ↔ Sbrigliamento chirurgico, di grande estensione, sul capo
- 86.2A.36 ↔ Sbrigliamento chirurgico, di grande estensione, sulla mano
- 86.2A.3D ↔ Sbrigliamento chirurgico, di grande estensione, sul piede
- 86.2A.3E ↔ Sbrigliamento chirurgico, di grande estensione, in altra sede
- 86.2B.21 †↔ Sbrigliamento senza anestesia locale per infiltrazione, regionale o generale, ampio, sul capo
- 86.2B.26 †↔ Sbrigliamento senza anestesia locale per infiltrazione, regionale o generale, ampio, sulla mano
- 86.2B.2D †↔ Sbrigliamento senza anestesia locale per infiltrazione, regionale o generale, ampio, sul piede
- 86.2B.2E †↔ Sbrigliamento senza anestesia locale per infiltrazione, regionale o generale, ampio, in altra sede
- 86.2B.41 †↔ Sbrigliamento in anestesia locale per infiltrazione, regionale o generale, ampio, sul capo
- 86.2B.46 †↔ Sbrigliamento in anestesia locale per infiltrazione, regionale o generale, ampio, sulla mano
- 86.2B.4D †↔ Sbrigliamento in anestesia locale per infiltrazione, regionale o generale, ampio, sul piede
- 86.2B.4E †↔ Sbrigliamento in anestesia locale per infiltrazione, regionale o generale, ampio, in altra sede
- 86.2C.11 †↔ Distruzione di lesione o tessuto cutaneo e sottocutaneo, tramite elettrocausticazione, piccola, sul capo
- 86.2C.16 †↔ Distruzione di lesione o tessuto cutaneo e sottocutaneo, tramite elettrocausticazione, piccola, sulla mano
- 86.2C.1D †↔ Distruzione di lesione o tessuto cutaneo e sottocutaneo, tramite elettrocausticazione, piccola, sul piede
- 86.2C.1E †↔ Distruzione di lesione o tessuto cutaneo e sottocutaneo, tramite elettrocausticazione, piccola, in altra sede
- 86.2C.21 †↔ Distruzione di lesione o tessuto cutaneo e sottocutaneo, tramite elettrocausticazione, ampia, sul capo
- 86.2C.26 †↔ Distruzione di lesione o tessuto cutaneo e sottocutaneo, tramite elettrocausticazione, ampia, sulla mano
- 86.2C.2D †↔ Distruzione di lesione o tessuto cutaneo e sottocutaneo, tramite elettrocausticazione, ampia, sul piede
- 86.2C.2E †↔ Distruzione di lesione o tessuto cutaneo e sottocutaneo, tramite elettrocausticazione, ampia, in altra sede
- 86.2C.31 †↔ Distruzione di lesione o tessuto cutaneo e sottocutaneo, tramite coagulazione a infrarossi e crioterapia, piccola, sul capo
- 86.2C.36 †↔ Distruzione di lesione o tessuto cutaneo e sottocutaneo, tramite coagulazione a infrarossi e crioterapia, piccola, sulla mano
- 86.2C.3D †↔ Distruzione di lesione o tessuto cutaneo e sottocutaneo, tramite coagulazione a infrarossi e crioterapia, piccola, sul piede
- 86.2C.3E †↔ Distruzione di lesione o tessuto cutaneo e sottocutaneo, tramite coagulazione a infrarossi e crioterapia, piccola, in altra sede
- 86.2C.41 †↔ Distruzione di lesione o tessuto cutaneo e sottocutaneo, tramite coagulazione a infrarossi e crioterapia, ampia, sul capo
- 86.2C.46 †↔ Distruzione di lesione o tessuto cutaneo e sottocutaneo, tramite coagulazione a infrarossi e crioterapia, ampia, sulla mano
- 86.2C.4D †↔ Distruzione di lesione o tessuto cutaneo e sottocutaneo, tramite coagulazione a infrarossi e crioterapia, ampia, sul piede
- 86.2C.4E †↔ Distruzione di lesione o tessuto cutaneo e sottocutaneo, tramite coagulazione a infrarossi e crioterapia, ampia, in altra sede
- 86.2C.51 †↔ Distruzione di lesione o tessuto cutaneo e sottocutaneo, tramite laserterapia, piccola, sul capo
- 86.2C.56 †↔ Distruzione di lesione o tessuto cutaneo e sottocutaneo, tramite laserterapia, piccola, sulla mano
- 86.2C.5D †↔ Distruzione di lesione o tessuto cutaneo e sottocutaneo, tramite laserterapia, piccola, sul piede
- 86.2C.5E †↔ Distruzione di lesione o tessuto cutaneo e sottocutaneo, tramite laserterapia, piccola, in altra sede
- 86.2C.61 †↔ Distruzione di lesione o tessuto cutaneo e sottocutaneo, tramite laserterapia, ampia, sul capo
- 86.2C.66 †↔ Distruzione di lesione o tessuto cutaneo e sottocutaneo, tramite laserterapia, ampia, sulla mano
- 86.2C.6D †↔ Distruzione di lesione o tessuto cutaneo e sottocutaneo, tramite laserterapia, ampia, sul piede
- 86.2C.6E †↔ Distruzione di lesione o tessuto cutaneo e sottocutaneo, tramite laserterapia, ampia, in altra sede
- 86.32.11 †↔ Asportazione locale di lesione o tessuto cutaneo e sottocutaneo, con chiusura di ferita primaria, sul capo
- 86.32.16 †↔ Asportazione locale di lesione o tessuto cutaneo e sottocutaneo, con chiusura di ferita primaria, sulla mano
- 86.32.1D †↔ Asportazione locale di lesione o tessuto cutaneo e sottocutaneo, con chiusura di ferita primaria, sul piede
- 86.32.1E †↔ Asportazione locale di lesione o tessuto cutaneo e sottocutaneo, con chiusura di ferita primaria, in altra sede
- 86.33.11 †↔ Asportazione locale di lesione o tessuto cutaneo e sottocutaneo, con copertura plastica, sul capo
- 86.33.16 †↔ Asportazione locale di lesione o tessuto cutaneo e sottocutaneo, con copertura plastica, sulla mano
- 86.33.1D †↔ Asportazione locale di lesione o tessuto cutaneo e sottocutaneo, con copertura plastica, sul piede
- 86.33.1E †↔ Asportazione locale di lesione o tessuto cutaneo e sottocutaneo, con copertura plastica, in altra sede
- 86.39 †↔ Asportazione locale di lesione o tessuto cutaneo e sottocutaneo, altro
- 86.41.11 ↔ Asportazione radicale e ampia di lesione o tessuto cutaneo e sottocutaneo, senza chiusura di ferita primaria, sul capo
- 86.41.12 ↔ Asportazione radicale e ampia di lesione o tessuto cutaneo e sottocutaneo, senza chiusura di ferita primaria, sul collo
- 86.41.13 ↔ Asportazione radicale e ampia di lesione o tessuto cutaneo e sottocutaneo, senza chiusura di ferita primaria, su spalla e ascella
- 86.41.14 ↔ Asportazione radicale e ampia di lesione o tessuto cutaneo e sottocutaneo, senza chiusura di ferita primaria, su braccio e gomito
- 86.41.15 ↔ Asportazione radicale e ampia di lesione o tessuto cutaneo e sottocutaneo, senza chiusura di ferita primaria, sull'avambraccio
- 86.41.16 ↔ Asportazione radicale e ampia di lesione o tessuto cutaneo e sottocutaneo, senza chiusura di ferita primaria, sulla mano
- 86.41.17 ↔ Asportazione radicale e ampia di lesione o tessuto cutaneo e sottocutaneo, senza chiusura di ferita primaria, su parete toracica e dorso

86.41.18 ↔	Asportazione radicale e ampia di lesione o tessuto cutaneo e sottocutaneo, senza chiusura di ferita primaria, sulla regione addominale e inguinale	86.43.17 ↔	Asportazione radicale e ampia di lesione o tessuto cutaneo e sottocutaneo, con copertura plastica, su parete toracica e dorso
86.41.1A ↔	Asportazione radicale e ampia di lesione o tessuto cutaneo e sottocutaneo, senza chiusura di ferita primaria, sulle natiche	86.43.18 ↔	Asportazione radicale e ampia di lesione o tessuto cutaneo e sottocutaneo, con copertura plastica, sulla regione addominale e inguinale
86.41.1B ↔	Asportazione radicale e ampia di lesione o tessuto cutaneo e sottocutaneo, senza chiusura di ferita primaria, su coscia e ginocchio	86.43.1A ↔	Asportazione radicale e ampia di lesione o tessuto cutaneo e sottocutaneo, con copertura plastica, sulle natiche
86.41.1C ↔	Asportazione radicale e ampia di lesione o tessuto cutaneo e sottocutaneo, senza chiusura di ferita primaria, sulla gamba	86.43.1B ↔	Asportazione radicale e ampia di lesione o tessuto cutaneo e sottocutaneo, con copertura plastica, su coscia e ginocchio
86.41.1D ↔	Asportazione radicale e ampia di lesione o tessuto cutaneo e sottocutaneo, senza chiusura di ferita primaria, sul piede	86.43.1C ↔	Asportazione radicale e ampia di lesione o tessuto cutaneo e sottocutaneo, con copertura plastica, sulla gamba
86.42.11 ↔	Asportazione radicale e ampia di lesione o tessuto cutaneo e sottocutaneo, con chiusura di ferita primaria, sul capo	86.43.1D ↔	Asportazione radicale e ampia di lesione o tessuto cutaneo e sottocutaneo, con copertura plastica, sul piede
86.42.12 ↔	Asportazione radicale e ampia di lesione o tessuto cutaneo e sottocutaneo, con chiusura di ferita primaria, sul collo	86.53.11 ⇆	Sutura secondaria di tessuto cutaneo e sottocutaneo sul capo
86.42.13 ↔	Asportazione radicale e ampia di lesione o tessuto cutaneo e sottocutaneo, con chiusura di ferita primaria, su spalla e ascella	86.53.16 ⇆	Sutura secondaria di tessuto cutaneo e sottocutaneo sulla mano
86.42.14 ↔	Asportazione radicale e ampia di lesione o tessuto cutaneo e sottocutaneo, con chiusura di ferita primaria, su braccio e gomito	86.53.1D ⇆	Sutura secondaria di tessuto cutaneo e sottocutaneo sul piede
86.42.15 ↔	Asportazione radicale e ampia di lesione o tessuto cutaneo e sottocutaneo, con chiusura di ferita primaria, sull'avambraccio	86.53.1E ⇆	Sutura secondaria di tessuto cutaneo e sottocutaneo in altra sede
86.42.16 ↔	Asportazione radicale e ampia di lesione o tessuto cutaneo e sottocutaneo, con chiusura di ferita primaria, sulla mano	86.6A.11 ↔	Innesto cutaneo autologo a tutto spessore, piccolo, sul capo
86.42.17 ↔	Asportazione radicale e ampia di lesione o tessuto cutaneo e sottocutaneo, con chiusura di ferita primaria, su parete toracica e dorso	86.6A.12 ↔	Innesto cutaneo autologo a tutto spessore, piccolo, sul collo
86.42.18 ↔	Asportazione radicale e ampia di lesione o tessuto cutaneo e sottocutaneo, con chiusura di ferita primaria, sulla regione addominale e inguinale	86.6A.13 ↔	Innesto cutaneo autologo a tutto spessore, piccolo, su spalla e ascella
86.42.1A ↔	Asportazione radicale e ampia di lesione o tessuto cutaneo e sottocutaneo, con chiusura di ferita primaria, sulle natiche	86.6A.14 ↔	Innesto cutaneo autologo a tutto spessore, piccolo, su braccio e gomito
86.42.1B ↔	Asportazione radicale e ampia di lesione o tessuto cutaneo e sottocutaneo, con chiusura di ferita primaria, su coscia e ginocchio	86.6A.15 ↔	Innesto cutaneo autologo a tutto spessore, piccolo, sull'avambraccio
86.42.1C ↔	Asportazione radicale e ampia di lesione o tessuto cutaneo e sottocutaneo, con chiusura di ferita primaria, sulla gamba	86.6A.16 ↔	Innesto cutaneo autologo a tutto spessore, piccolo, sulla mano
86.42.1D ↔	Asportazione radicale e ampia di lesione o tessuto cutaneo e sottocutaneo, con chiusura di ferita primaria, sul piede	86.6A.17 ↔	Innesto cutaneo autologo a tutto spessore, piccolo, su parete toracica e dorso
86.43.11 ↔	Asportazione radicale e ampia di lesione o tessuto cutaneo e sottocutaneo, con copertura plastica, sul capo	86.6A.18 ↔	Innesto cutaneo autologo a tutto spessore, piccolo, sulla regione addominale e inguinale
86.43.12 ↔	Asportazione radicale e ampia di lesione o tessuto cutaneo e sottocutaneo, con copertura plastica, sul collo	86.6A.1A ↔	Innesto cutaneo autologo a tutto spessore, piccolo, sulle natiche
86.43.13 ↔	Asportazione radicale e ampia di lesione o tessuto cutaneo e sottocutaneo, con copertura plastica, su spalla e ascella	86.6A.1B ↔	Innesto cutaneo autologo a tutto spessore, piccolo, su coscia e ginocchio
86.43.14 ↔	Asportazione radicale e ampia di lesione o tessuto cutaneo e sottocutaneo, con copertura plastica, su braccio e gomito	86.6A.1C ↔	Innesto cutaneo autologo a tutto spessore, piccolo, sulla gamba
86.43.15 ↔	Asportazione radicale e ampia di lesione o tessuto cutaneo e sottocutaneo, con copertura plastica, sull'avanbraccio	86.6A.1D ↔	Innesto cutaneo autologo a tutto spessore, piccolo, sul piede
86.43.16 ↔	Asportazione radicale e ampia di lesione o tessuto cutaneo e sottocutaneo, con copertura plastica, sulla mano	86.6A.21 ↔	Innesto cutaneo autologo a tutto spessore, ampio, sul capo
		86.6A.22 ↔	Innesto cutaneo autologo a tutto spessore, ampio, sul collo
		86.6A.23 ↔	Innesto cutaneo autologo a tutto spessore, ampio, su spalla e ascella
		86.6A.24 ↔	Innesto cutaneo autologo a tutto spessore, ampio, su braccio e gomito
		86.6A.25 ↔	Innesto cutaneo autologo a tutto spessore, ampio, sull'avambraccio
		86.6A.26 ↔	Innesto cutaneo autologo a tutto spessore, ampio, sulla mano
		86.6A.27 ↔	Innesto cutaneo autologo a tutto spessore, ampio, su parete toracica e dorso
		86.6A.28 ↔	Innesto cutaneo autologo a tutto spessore, ampio, sulla regione addominale e inguinale
		86.6A.2A ↔	Innesto cutaneo autologo a tutto spessore, ampio, sulle natiche
		86.6A.2B ↔	Innesto cutaneo autologo a tutto spessore, ampio, su coscia e ginocchio

- 86.6A.2C ↔ Innesto cutaneo autologo a tutto spessore, ampio, sulla gamba
- 86.6A.2D ↔ Innesto cutaneo autologo a tutto spessore, ampio, sul piede
- 86.6B.11 ↔ Innesto cutaneo autologo a spessore parziale, piccolo, sul capo
- 86.6B.12 ↔ Innesto cutaneo autologo a spessore parziale, piccolo, sul collo
- 86.6B.13 ↔ Innesto cutaneo autologo a spessore parziale, piccolo, su spalla e ascella
- 86.6B.14 ↔ Innesto cutaneo autologo a spessore parziale, piccolo, su braccio e gomito
- 86.6B.15 ↔ Innesto cutaneo autologo a spessore parziale, piccolo, sull'avambraccio
- 86.6B.16 ↔ Innesto cutaneo autologo a spessore parziale, piccolo, sulla mano
- 86.6B.17 ↔ Innesto cutaneo autologo a spessore parziale, piccolo, su parete toracica e dorso
- 86.6B.18 ↔ Innesto cutaneo autologo a spessore parziale, piccolo, sulla regione addominale e inguinale
- 86.6B.1A ↔ Innesto cutaneo autologo a spessore parziale, piccolo, sulle natiche
- 86.6B.1B ↔ Innesto cutaneo autologo a spessore parziale, piccolo, su coscia e ginocchio
- 86.6B.1C ↔ Innesto cutaneo autologo a spessore parziale, piccolo, sulla gamba
- 86.6B.1D ↔ Innesto cutaneo autologo a spessore parziale, piccolo, sul piede
- 86.6B.21 ↔ Innesto cutaneo autologo a spessore parziale, ampio, sul capo
- 86.6B.22 ↔ Innesto cutaneo autologo a spessore parziale, ampio, sul collo
- 86.6B.23 ↔ Innesto cutaneo autologo a spessore parziale, ampio, su spalla e ascella
- 86.6B.24 ↔ Innesto cutaneo autologo a spessore parziale, ampio, su braccio e gomito
- 86.6B.25 ↔ Innesto cutaneo autologo a spessore parziale, ampio, sull'avambraccio
- 86.6B.26 ↔ Innesto cutaneo autologo a spessore parziale, ampio, sulla mano
- 86.6B.27 ↔ Innesto cutaneo autologo a spessore parziale, ampio, su parete toracica e dorso
- 86.6B.28 ↔ Innesto cutaneo autologo a spessore parziale, ampio, sulla regione addominale e inguinale
- 86.6B.2A ↔ Innesto cutaneo autologo a spessore parziale, ampio, sulle natiche
- 86.6B.2B ↔ Innesto cutaneo autologo a spessore parziale, ampio, su coscia e ginocchio
- 86.6B.2C ↔ Innesto cutaneo autologo a spessore parziale, ampio, sulla gamba
- 86.6B.2D ↔ Innesto cutaneo autologo a spessore parziale, ampio, sul piede
- 86.6C.11 ‡↔ Sostituzione permanente di pelle con materiale di sostituzione di derma-epidermide a due strati, piccola, sul capo
- 86.6C.16 ‡↔ Sostituzione permanente di pelle con materiale di sostituzione di derma-epidermide a due strati, piccola, sulla mano
- 86.6C.1D ‡↔ Sostituzione permanente di pelle con materiale di sostituzione di derma-epidermide a due strati, piccola, sul piede
- 86.6C.1E ‡↔ Sostituzione permanente di pelle con materiale di sostituzione di derma-epidermide a due strati, piccola, in altra sede
- 86.6C.21 ↔ Sostituzione permanente di pelle con materiale di sostituzione di derma-epidermide a due strati, ampia, sul capo
- 86.6C.26 ↔ Sostituzione permanente di pelle con materiale di sostituzione di derma-epidermide a due strati, ampia, sulla mano
- 86.6C.2D ↔ Sostituzione permanente di pelle con materiale di sostituzione di derma-epidermide a due strati, ampia, sul piede
- 86.6C.2E ↔ Sostituzione permanente di pelle con materiale di sostituzione di derma-epidermide a due strati, ampia, in altra sede
- 86.6C.31 ‡↔ Sostituzione permanente di pelle con materiale di sostituzione dell'epidermide, piccola, sul capo
- 86.6C.36 ‡↔ Sostituzione permanente di pelle con materiale di sostituzione dell'epidermide, piccola, sulla mano
- 86.6C.3D ‡↔ Sostituzione permanente di pelle con materiale di sostituzione dell'epidermide, piccola, sul piede
- 86.6C.3E ‡↔ Sostituzione permanente di pelle con materiale di sostituzione dell'epidermide, piccola, in altra sede
- 86.6C.41 ‡↔ Sostituzione permanente di pelle con materiale di sostituzione dell'epidermide, ampia, sul capo
- 86.6C.46 ‡↔ Sostituzione permanente di pelle con materiale di sostituzione dell'epidermide, ampia, sulla mano
- 86.6C.4D ‡↔ Sostituzione permanente di pelle con materiale di sostituzione dell'epidermide, ampia, sul piede
- 86.6C.4E ‡↔ Sostituzione permanente di pelle con materiale di sostituzione dell'epidermide, ampia, in altra sede
- 86.6C.51 ‡↔ Sostituzione permanente di pelle con materiale di sostituzione del derma, piccola, sul capo
- 86.6C.56 ‡↔ Sostituzione permanente di pelle con materiale di sostituzione del derma, piccola, sulla mano
- 86.6C.5D ‡↔ Sostituzione permanente di pelle con materiale di sostituzione del derma, piccola, sul piede
- 86.6C.5E ‡↔ Sostituzione permanente di pelle con materiale di sostituzione del derma, piccola, in altra sede
- 86.6C.61 ‡↔ Sostituzione permanente di pelle con materiale di sostituzione del derma, ampia, sul capo
- 86.6C.66 ‡↔ Sostituzione permanente di pelle con materiale di sostituzione del derma, ampia, sulla mano
- 86.6C.6D ‡↔ Sostituzione permanente di pelle con materiale di sostituzione del derma, ampia, sul piede
- 86.6C.6E ‡↔ Sostituzione permanente di pelle con materiale di sostituzione del derma, ampia, in altra sede
- 86.6D.11 ↔ Revisione di innesto cutaneo libero e di sostituzione permanente di pelle, sul capo
- 86.6D.16 ↔ Revisione di innesto cutaneo libero e di sostituzione permanente di pelle, sulla mano
- 86.6D.1D ↔ Revisione di innesto cutaneo libero e di sostituzione permanente di pelle, sul piede
- 86.6D.1E ↔ Revisione di innesto cutaneo libero e di sostituzione permanente di pelle, in altra sede
- 86.7A.21 ↔ Plastica di allungamento, ampia, sul capo
- 86.7A.26 ↔ Plastica di allungamento, ampia, sulla mano
- 86.7A.2D ↔ Plastica di allungamento, ampia, sul piede
- 86.7A.2E ↔ Plastica di allungamento, ampia, di altra sede
- 86.7A.31 ↔ Plastica di avanzamento e rotazione, piccola, sul capo
- 86.7A.36 ↔ Plastica di avanzamento e rotazione, piccola, sulla mano
- 86.7A.3D ↔ Plastica di avanzamento e rotazione, piccola, sul piede
- 86.7A.3E ↔ Plastica di avanzamento e rotazione, piccola, in altra sede
- 86.7A.41 ↔ Plastica di avanzamento e rotazione, ampia, sul capo
- 86.7A.46 ↔ Plastica di avanzamento e rotazione, ampia, sulla mano
- 86.7A.4D ↔ Plastica di avanzamento e rotazione, ampia, sul piede
- 86.7A.4E ↔ Plastica di avanzamento e rotazione, ampia, in altra sede
- 86.7A.51 ↔ Plastica di trasposizione (VY), piccola, sul capo
- 86.7A.56 ↔ Plastica di trasposizione (VY), piccola, sulla mano
- 86.7A.5D ↔ Plastica di trasposizione (VY), piccola, sul piede
- 86.7A.5E ↔ Plastica di trasposizione (VY), piccola, in altra sede
- 86.7A.61 ↔ Plastica di trasposizione (VY), ampia, sul capo
- 86.7A.66 ↔ Plastica di trasposizione (VY), ampia, sulla mano
- 86.7A.6D ↔ Plastica di trasposizione (VY), ampia, sul piede

86.7A.6E ↔	Plastica di trasposizione (VY), ampia, in altra sede	86.7D.13 ↔	Plastica con lembo libero con anastomosi microvascolare, su spalla e ascella
86.7A.71 ↔	Plastica con lembo ad isola, piccola, sul capo	86.7D.14 ↔	Plastica con lembo libero con anastomosi microvascolare, su braccio e gomito
86.7A.76 ↔	Plastica con lembo ad isola, piccola, sulla mano	86.7D.15 ↔	Plastica con lembo libero con anastomosi microvascolare, sull'avambraccio
86.7A.7D ↔	Plastica con lembo ad isola, piccola, sul piede	86.7D.16 ↔	Plastica con lembo libero con anastomosi microvascolare, sulla mano
86.7A.7E ↔	Plastica con lembo ad isola, piccola, in altra sede	86.7D.17 ↔	Plastica con lembo libero con anastomosi microvascolare, su parete toracica e dorso
86.7A.81 ↔	Plastica con lembo ad isola, ampia, sul capo	86.7D.18 ↔	Plastica con lembo libero con anastomosi microvascolare, sulla regione addominale e inguinale
86.7A.86 ↔	Plastica con lembo ad isola, ampia, sulla mano	86.7D.1A ↔	Plastica con lembo libero con anastomosi microvascolare, sulle natiche
86.7A.8D ↔	Plastica con lembo ad isola, ampia, sul piede	86.7D.1B ↔	Plastica con lembo libero con anastomosi microvascolare, su coscia e ginocchio
86.7A.8E ↔	Plastica con lembo ad isola, ampia, in altra sede	86.7D.1C ↔	Plastica con lembo libero con anastomosi microvascolare, sulla gamba
86.7A.91 ↔	Plastica con lembo locale su pelle e tessuto sottocutaneo, altra, sul capo	86.7D.1D ↔	Plastica con lembo libero con anastomosi microvascolare, sul piede
86.7A.96 ↔	Plastica con lembo locale su pelle e tessuto sottocutaneo, altra, sulla mano	86.7E.21 ↔	Revisione di plastica con lembo regionale peduncolato, sul capo
86.7A.9D ↔	Plastica con lembo locale su pelle e tessuto sottocutaneo, altra, sul piede	86.7E.26 ↔	Revisione di plastica con lembo regionale peduncolato, sulla mano
86.7A.9E ↔	Plastica con lembo locale su pelle e tessuto sottocutaneo, altra, di altra sede	86.7E.2D ↔	Revisione di plastica con lembo regionale peduncolato, sul piede
86.7A.B1 ↔	Plastica a Z, ampia, sul capo	86.7E.2E ↔	Revisione di plastica con lembo regionale peduncolato, in altra sede
86.7A.B6 ↔	Plastica a Z, ampia, sulla mano	86.7E.31 ↔	Revisione di plastica con lembo a distanza peduncolato, sul capo
86.7A.BD ↔	Plastica a Z, ampia, sul piede	86.7E.36 ↔	Revisione di plastica con lembo a distanza peduncolato, sulla mano
86.7A.BE ↔	Plastica a Z, ampia, di altra sede	86.7E.3D ↔	Revisione di plastica con lembo a distanza peduncolato, sul piede
86.7A.D1 ↔	Plastica a W, ampia, sul capo	86.7E.3E ↔	Revisione di plastica con lembo a distanza peduncolato, in altra sede
86.7A.D6 ↔	Plastica a W, ampia, sulla mano	86.7E.41 ↔	Revisione di plastica con lembo libero con anastomosi microvascolare, sul capo
86.7A.DD ↔	Plastica a W, ampia, sul piede	86.7E.46 ↔	Revisione di plastica con lembo libero con anastomosi microvascolare, sulla mano
86.7A.DE ↔	Plastica a W, ampia, in altra sede	86.7E.4D ↔	Revisione di plastica con lembo libero con anastomosi microvascolare, sul piede
86.7B.11 ↔	Plastica con lembo regionale peduncolato, sul capo	86.7E.4E ↔	Revisione di plastica con lembo libero con anastomosi microvascolare, in altra sede
86.7B.12 ↔	Plastica con lembo regionale peduncolato, sul collo	86.81 ↔	Riparazione di difetti del viso
86.7B.13 ↔	Plastica con lembo regionale peduncolato, su spalla e ascella	86.82 ↔	Ritidectomia facciale
86.7B.14 ↔	Plastica con lembo regionale peduncolato, su braccio e gomito	86.83.11 ↔	Intervento di plastica riduttiva su capo e collo
86.7B.15 ↔	Plastica con lembo regionale peduncolato, sull'avambraccio	86.83.12 ↔	Intervento di plastica riduttiva su spalla e braccio
86.7B.16 ↔	Plastica con lembo regionale peduncolato, sulla mano	86.83.13 ↔	Intervento di plastica riduttiva sull'avambraccio
86.7B.17 ↔	Plastica con lembo regionale peduncolato, su parete toracica e dorso	86.83.14 ↔	Intervento di plastica riduttiva sulla mano
86.7B.18 ↔	Plastica con lembo regionale peduncolato, sulla regione addominale e inguinale	86.83.1A ↔	Intervento di plastica riduttiva sull'addome
86.7B.1A ↔	Plastica con lembo regionale peduncolato, sulle natiche	86.83.1B ↔	Intervento di plastica riduttiva su schiena o fianchi
86.7B.1B ↔	Plastica con lembo regionale peduncolato, su coscia e ginocchio	86.83.1C ↔	Intervento di plastica riduttiva sincrono su addome, fianchi nonché schiena
86.7B.1C ↔	Plastica con lembo regionale peduncolato, sulla gamba	86.83.1D ↔	Intervento di plastica riduttiva sulla regione inguinale e genitale
86.7B.1D ↔	Plastica con lembo regionale peduncolato, sul piede	86.83.1E ↔	Intervento di plastica riduttiva sulle natiche
86.7C.11 ↔	Plastica con lembo a distanza peduncolato, sul capo	86.83.1F ↔	Intervento di plastica riduttiva sulla coscia
86.7C.12 ↔	Plastica con lembo a distanza peduncolato, sul collo	86.83.1G ↔	Intervento di plastica riduttiva su gamba e piede
86.7C.13 ↔	Plastica con lembo a distanza peduncolato, su spalla e ascella	86.84.21 ↔	Correzione di cicatrice o briglia retrattile della cute, sul capo
86.7C.14 ↔	Plastica con lembo a distanza peduncolato, su braccio e gomito	86.84.26 ↔	Correzione di cicatrice o briglia retrattile della cute, sulla mano
86.7C.15 ↔	Plastica con lembo a distanza peduncolato, sull'avambraccio	86.84.2D ↔	Correzione di cicatrice o briglia retrattile della cute, sul piede
86.7C.16 ↔	Plastica con lembo a distanza peduncolato, sulla mano	86.84.2E ↔	Correzione di cicatrice o briglia retrattile della cute, di altra sede
86.7C.17 ↔	Plastica con lembo a distanza peduncolato, su parete toracica e dorso	86.85.30 ↔	Separazione di sindattilia completa con plastica di avanzamento, plastica apicale o ricostruzione dei legamenti collaterali, della mano
86.7C.18 ↔	Plastica con lembo a distanza peduncolato, sulla regione addominale e inguinale		
86.7C.1A ↔	Plastica con lembo a distanza peduncolato, sulle natiche		
86.7C.1B ↔	Plastica con lembo a distanza peduncolato, su coscia e ginocchio		
86.7C.1C ↔	Plastica con lembo a distanza peduncolato, sulla gamba		
86.7C.1D ↔	Plastica con lembo a distanza peduncolato, sul piede		
86.7D.11 ↔	Plastica con lembo libero con anastomosi microvascolare, sul capo		
86.7D.12 ↔	Plastica con lembo libero con anastomosi microvascolare, sul collo		



86.85.40 ↔	Separazione di sindattilia completa con plastica di avanzamento, plastica apicale o ricostruzione dei legamenti collaterali, del piede	86.88.15 ↔	Impianto o sostituzione operativi di sistema per terapia a pressione negativa in anestesia regionale o generale, su pelle e tessuto sottocutaneo
86.85.50 ↔	Asportazione di strutture doppie in caso di sindattilia o polidattilia con ricostruzione articolare, della mano	86.88.16 ↔	Impianto o sostituzione operativi di sistema per terapia a pressione negativa in anestesia regionale o generale, in altra sede
86.85.60 ↔	Asportazione di strutture doppie in caso di sindattilia o polidattilia con ricostruzione articolare, del piede	86.88.17 ↔	Impianto o sostituzione operativi di sistema per terapia a pressione negativa in anestesia regionale o generale, profondi, sul dorso (da cervicale a sacrale)
86.85.70 ↔	Correzione di polisindattilia mediante fusione di elementi doppi, della mano	86.88.18 ↔	Impianto o sostituzione operativi di sistema per terapia a pressione negativa in anestesia regionale o generale, profondi, su pelvi, vulva e perineo
86.85.80 ↔	Correzione di polisindattilia mediante fusione di elementi doppi, del piede	86.91 ↔	Asportazione di cute per innesto
86.88.A1 ↔	Copertura dei tessuti molli con cheratinociti coltivati, piccola, sul capo	86.93.09 ↔	Inserzione di espansore tissutale, altro
86.88.A6 ↔	Copertura dei tessuti molli con cheratinociti coltivati, piccola, sulla mano	86.93.21 ↔	Inserzione di espansore tissutale, sul capo
86.88.AD ↔	Copertura dei tessuti molli con cheratinociti coltivati, piccola, sul piede	86.93.26 ↔	Inserzione di espansore tissutale, sulla mano
86.88.AE ↔	Copertura dei tessuti molli con cheratinociti coltivati, piccola, di altra sede	86.93.2D ↔	Inserzione di espansore tissutale, sul piede
86.88.B1 ↔	Copertura dei tessuti molli con cheratinociti coltivati, ampia, sul capo	86.93.2E ↔	Inserzione di espansore tissutale, di altra sede
86.88.B6 ↔	Copertura dei tessuti molli con cheratinociti coltivati, ampia, sulla mano	86.A1.12 †↔	Necrosectomia epifasciale o asportazione tangenziale su ustione e corrosione
86.88.BD ↔	Copertura dei tessuti molli con cheratinociti coltivati, ampia, sul piede	86.A2.00 †↔	Copertura temporanea speciale dei tessuti molli su ustione e corrosione, NAS
86.88.BE ↔	Copertura dei tessuti molli con cheratinociti coltivati, ampia, di altra sede	86.A2.09 †↔	Copertura temporanea speciale dei tessuti molli su ustione e corrosione, altro
86.88.D1 ↔	Copertura temporanea dei tessuti molli con materiale alloplastico, ampia, sul capo	86.A2.11 ↔	Copertura temporanea dei tessuti molli tramite membrana riassorbibile per idrolisi, piccola, sul capo
86.88.D6 ↔	Copertura temporanea dei tessuti molli con materiale alloplastico, ampia, sulla mano	86.A2.16 ↔	Copertura temporanea dei tessuti molli tramite membrana riassorbibile per idrolisi, piccola, sulla mano
86.88.DD ↔	Copertura temporanea dei tessuti molli con materiale alloplastico, ampia, sul piede	86.A2.1D ↔	Copertura temporanea dei tessuti molli tramite membrana riassorbibile per idrolisi, piccola, sul piede
86.88.E1 ↔	Copertura temporanea dei tessuti molli tramite cute allogena, piccola, sul capo	86.A2.21 ↔	Copertura temporanea dei tessuti molli tramite membrana riassorbibile per idrolisi, ampia, sul capo
86.88.E6 ↔	Copertura temporanea dei tessuti molli tramite cute allogena, piccola, sulla mano	86.A2.26 ↔	Copertura temporanea dei tessuti molli tramite membrana riassorbibile per idrolisi, ampia, sulla mano
86.88.ED ↔	Copertura temporanea dei tessuti molli tramite cute allogena, piccola, sul piede	86.A2.2D ↔	Copertura temporanea dei tessuti molli tramite membrana riassorbibile per idrolisi, ampia, sul piede
86.88.F1 ↔	Copertura temporanea dei tessuti molli tramite cute allogena, ampia, sul capo	88.43 †↔	Arteriografia delle arterie polmonari
86.88.F6 ↔	Copertura temporanea dei tessuti molli tramite cute allogena, ampia, sulla mano	88.50 †↔	Angiocardiografia, NAS
86.88.FD ↔	Copertura temporanea dei tessuti molli tramite cute allogena, ampia, sul piede	88.51 †↔	Angiocardiografia della vena cava
86.88.G1 ↔	Copertura temporanea dei tessuti molli tramite cute xenogena, piccola, sul capo	88.52 †↔	Angiocardiografia del cuore destro
86.88.G6 ↔	Copertura temporanea dei tessuti molli tramite cute xenogena, piccola, sulla mano	88.53 †↔	Angiocardiografia del cuore sinistro
86.88.GD ↔	Copertura temporanea dei tessuti molli tramite cute xenogena, piccola, sul piede	88.54 †↔	Angiocardiografia combinata del cuore destro e sinistro
86.88.H1 ↔	Copertura temporanea dei tessuti molli tramite cute xenogena, ampia, sul capo	88.55 †↔	Arteriografia coronarica con catetere singolo
86.88.H6 ↔	Copertura temporanea dei tessuti molli tramite cute xenogena, ampia, sulla mano	88.56 †↔	Arteriografia coronarica con catetere doppio
86.88.HD ↔	Copertura temporanea dei tessuti molli tramite cute xenogena, ampia, sul piede	88.57 †↔	Altra e non specificata arteriografia coronarica
86.88.I1 ↔	Impianto o sostituzione operativi di sistema per terapia a pressione negativa in anestesia regionale o generale, profondi, su ossa e articolazioni delle estremità	89.07.12 †↔	Valutazione completa, senza inclusione del paziente in una lista d'attesa per trapianto di polmone
86.88.I2 ↔	Impianto o sostituzione operativi di sistema per terapia a pressione negativa in anestesia regionale o generale, profondi, su torace, mediastino e sterno	89.07.13 †↔	Valutazione completa, senza inclusione del paziente in una lista d'attesa per trapianto cuore-polmone
86.88.I3 ↔	Impianto o sostituzione operativi di sistema per terapia a pressione negativa in anestesia regionale o generale, sull'addome aperto	89.07.14 †↔	Valutazione completa, senza inclusione del paziente in una lista d'attesa per trapianto di fegato
86.88.I4 ↔	Impianto o sostituzione operativi di sistema per terapia a pressione negativa in anestesia regionale o generale, endoretale	89.07.32 †↔	Valutazione completa, con inclusione del paziente in una lista d'attesa per trapianto di polmone
		89.07.33 †↔	Valutazione completa, con inclusione del paziente in una lista d'attesa per trapianto cuore-polmone
		89.07.34 †↔	Valutazione completa, con inclusione del paziente in una lista d'attesa per trapianto di fegato
		89.07.42 †↔	Rivalutazione, con inclusione o mantenimento del paziente in una lista d'attesa per trapianto di polmone
		89.07.43 †↔	Rivalutazione, con inclusione o mantenimento del paziente in una lista d'attesa per trapianto cuore-polmone
		89.07.53 †↔	Rivalutazione, con rimozione del paziente da una lista d'attesa per trapianto di polmone
		89.07.54 †↔	Rivalutazione, con rimozione del paziente da una lista d'attesa per trapianto cuore-polmone
		89.14.11 †↔	Elettroencefalografia del sonno

89.14.12 ‡↔	Elettroencefalografia prolungata, durata più di 12 ore	92.24.02 ↔	Teleradioterapia mediante fotoni, acceleratore lineare, irradiazione di un emicorpo
89.17.10 ‡↔	Polisonnografia	92.24.03 ↔	Teleradioterapia mediante fotoni, acceleratore lineare, irradiazione del corpo intero
89.17.11 ‡↔	Poligrafia cardiorespiratoria	92.24.04 ↔	Teleradioterapia mediante fotoni, acceleratore lineare, radioterapia intraoperatoria
89.19.00 ‡↔	Monitoraggio elettroencefalografico video e radio-telemetrico, NAS	92.24.09 ↔	Teleradioterapia mediante fotoni, acceleratore lineare, altro
89.19.09 ‡↔	Monitoraggio elettroencefalografico video e radio-telemetrico, altro	92.24.11 ↔	Teleradioterapia mediante fotoni, acceleratore lineare, guidata dalle immagini, fino a 2 campi di irradiazione
89.19.11 ‡↔	Diagnostica video-EEG intensiva non invasiva, durata di registrazione meno di 24 ore	92.24.12 ↔	Teleradioterapia mediante fotoni, acceleratore lineare, guidata dalle immagini, più di 2 campi di irradiazione
89.19.12 ‡↔	Diagnostica video-EEG intensiva non invasiva, durata di registrazione da 24 a meno di 48 ore	92.24.13 ↔	Teleradioterapia mediante fotoni, acceleratore lineare, guidata dalle immagini, irradiazione 3D pianificata
89.19.13 ‡↔	Diagnostica video-EEG intensiva non invasiva, durata di registrazione da 48 a meno di 72 ore	92.24.14 ↔	Teleradioterapia mediante fotoni, acceleratore lineare, guidata dalle immagini, radioterapia a modulazione di intensità
89.19.14 ‡↔	Diagnostica video-EEG intensiva non invasiva, durata di registrazione da 72 a meno di 120 ore	92.24.21 ↔	Teleradioterapia mediante fotoni, acceleratore lineare, non guidata dalle immagini, fino a 2 campi di irradiazione
89.19.15 ‡↔	Diagnostica video-EEG intensiva non invasiva, durata di registrazione 120 e più ore	92.24.22 ↔	Teleradioterapia mediante fotoni, acceleratore lineare, non guidata dalle immagini, più di 2 campi di irradiazione
89.19.21 ‡↔	Diagnostica video-EEG intensiva invasiva per epilessia	92.24.23 ↔	Teleradioterapia mediante fotoni, acceleratore lineare, non guidata dalle immagini, irradiazione 3D pianificata
89.19.30 ‡↔	Monitoraggio elettroencefalografico video e radio-telemetrico con sorveglianza permanente	92.24.24 ↔	Teleradioterapia mediante fotoni, acceleratore lineare, non guidata dalle immagini, radioterapia a modulazione di intensità
89.19.40 ‡↔	Monitoraggio elettroencefalografico video, EEG poligrafico nel sonno notturno	92.24.30 ↔	Teleradioterapia mediante fotoni: radioterapia estremamente complessa con attrezzatura specializzata
89.1A.11 ‡↔	Regolazione neurologica dei parametri di stimolazione, più di 5 giorni	92.25.00 ↔	Teleradioterapia con elettroni, acceleratore lineare, NAS
92.05.00 ‡↔	Scintigrafia cardiovascolare ed ematopoietica e studio funzionale radioisotopico, NAS	92.25.01 ↔	Teleradioterapia con elettroni, acceleratore lineare, irradiazione di campo esteso
92.05.09 ‡↔	Scintigrafia cardiovascolare ed ematopoietica e studio funzionale radioisotopico, altro	92.25.02 ↔	Teleradioterapia con elettroni, acceleratore lineare, irradiazione di un emicorpo
92.05.10 ‡↔	Scintigrafia miocardica perfusionale, NAS	92.25.03 ↔	Teleradioterapia con elettroni, acceleratore lineare, irradiazione del corpo intero
92.05.11 ‡↔	Scintigrafia miocardica perfusionale a riposo	92.25.04 ↔	Teleradioterapia con elettroni, acceleratore lineare, radioterapia intraoperatoria
92.05.12 ‡↔	Scintigrafia miocardica perfusionale sotto stress fisico	92.25.09 ↔	Teleradioterapia con elettroni, acceleratore lineare, altro
92.05.13 ‡↔	Scintigrafia miocardica perfusionale sotto stress farmacologico	92.25.11 ↔	Teleradioterapia con elettroni, acceleratore lineare, guidata dalle immagini
92.05.14 ‡↔	Tomografia computerizzata ad emissione di singolo fascio fotonico (SPECT) del miocardio	92.25.12 ↔	Teleradioterapia con elettroni, acceleratore lineare, guidata dalle immagini, fino a 2 campi di irradiazione
92.05.19 ‡↔	Scintigrafia miocardica perfusionale, altro	92.25.13 ↔	Teleradioterapia con elettroni, acceleratore lineare, guidata dalle immagini, più di 2 campi di irradiazione
92.18.04 ‡↔	Scintigrafia total body per la diagnosi di localizzazione: Scintigrafia total body con radioiodio: con somministrazione di tireotropina ricombinante (rh-TSH)	92.25.14 ↔	Teleradioterapia con elettroni, acceleratore lineare, guidata dalle immagini, irradiazione 3D pianificata
92.20 ↔	Infusione d'isotopo radioattivo liquido	92.25.15 ↔	Teleradioterapia con elettroni, acceleratore lineare, guidata dalle immagini, radioterapia a modulazione di intensità
92.21.00 ↔	Radioterapia superficiale: NAS	92.25.21 ↔	Teleradioterapia con elettroni, acceleratore lineare, non guidata dalle immagini, fino a 2 campi di irradiazione
92.21.01 ↔	Radioterapia superficiale: fino a 2 campi di irradiazione	92.25.22 ↔	Teleradioterapia con elettroni, acceleratore lineare, non guidata dalle immagini, più di 2 campi di irradiazione
92.21.02 ↔	Radioterapia superficiale: più di 2 campi di irradiazione	92.25.23 ↔	Teleradioterapia con elettroni, acceleratore lineare, non guidata dalle immagini, irradiazione 3D pianificata
92.22.00 ↔	Radioterapia con ortovoltaggio: NAS	92.25.24 ↔	Teleradioterapia con elettroni, acceleratore lineare, non guidata dalle immagini, radioterapia a modulazione di intensità
92.22.01 ↔	Radioterapia con ortovoltaggio: fino a 2 campi di irradiazione	92.26.00 ↔	Teleradioterapia con altre radiazioni particellari, NAS
92.22.02 ↔	Radioterapia con ortovoltaggio: più di 2 campi di irradiazione		
92.22.11 ↔	Roentgenterapia intraoperatoria, fino a 300 kV		
92.22.12 ↔	Roentgenterapia intraoperatoria, 300 kV - < 1 MV		
92.22.19 ↔	Roentgenterapia intraoperatoria, altro		
92.23.00 ↔	Radioterapia ad alto voltaggio: NAS		
92.23.01 ↔	Dispositivo di telecobaltoterapia, fino a 2 campi di irradiazione		
92.23.02 ↔	Dispositivo di telecobaltoterapia, da 3 a 4 campi di irradiazione		
92.23.03 ↔	Dispositivo di telecobaltoterapia, più di 4 campi di irradiazione o irradiazione 3D pianificata		
92.23.08 ↔	Radioterapia ad alto voltaggio: altri isotopi		
92.23.09 ↔	Dispositivo di telecobaltoterapia, altro		
92.24.00 ↔	Teleradioterapia mediante fotoni, acceleratore lineare, NAS		
92.24.01 ↔	Teleradioterapia mediante fotoni, acceleratore lineare, irradiazione di campo esteso		

- 92.26.99 ↔ Teleradioterapia con altre radiazioni particellari, altro
- 92.27.00 ↔ Impianto o inserzione di elementi radioattivi (brachiterapia con radionuclidi chiusi), superficie corporea, altra o NAS sede di applicazione
- 92.27.10 ↔ Impianto o inserzione di elementi radioattivi (brachiterapia con radionuclidi chiusi), organi sessuali femminili, NAS
- 92.27.11 ↔ Impianto o inserzione di elementi radioattivi (brachiterapia con radionuclidi chiusi), in sede intrauterina
- 92.27.12 ↔ Impianto o inserzione di elementi radioattivi (brachiterapia con radionuclidi chiusi), in sede intravaginale
- 92.27.13 ↔ Impianto o inserzione di elementi radioattivi (brachiterapia con radionuclidi chiusi), in sede combinata intrauterina e intravaginale
- 92.27.21 ↔ Impianto o inserzione di elementi radioattivi (brachiterapia con radionuclidi chiusi), superficie corporea
- 92.27.22 ↔ Impianto o inserzione di elementi radioattivi (brachiterapia con radionuclidi chiusi), in sede intracavitaria
- 92.27.23 ↔ Impianto o inserzione di elementi radioattivi (brachiterapia con radionuclidi chiusi), in sede endoluminale
- 92.27.30 ↔ Impianto o inserzione di elementi radioattivi (brachiterapia con radionuclidi chiusi), vasi NAS
- 92.27.31 ↔ Impianto o inserzione di elementi radioattivi (brachiterapia con radionuclidi chiusi), arterie coronarie
- 92.27.39 ↔ Impianto o inserzione di elementi radioattivi (brachiterapia con radionuclidi chiusi), altri vasi
- 92.27.40 ↔ Impianto o inserzione di elementi radioattivi (brachiterapia con radionuclidi chiusi), intraoperatoria
- 92.27.70 ↔ Moulage radioattivi, NAS
- 92.27.71 ↔ Moulage radioattivi: costruzione e applicazione di moulage radioattivi superficiali
- 92.27.72 ↔ Moulage radioattivi: costruzione e applicazione di applicatori non impiegati sulla superficie corporea
- 92.27.73 ↔ Moulage radioattivi: costruzione e applicazione di applicatori oculari
- 92.27.79 ↔ Moulage radioattivi, altro
- 92.28.00 ↔ Iniezione, instillazione o somministrazione per via orale di radioisotopi, NAS
- 92.28.09 ↔ Iniezione, instillazione o somministrazione per via orale di radioisotopi, altro
- 92.28.11 ↔ Terapia con radionuclidi aperti per metastasi ossee
- 92.28.14 ↔ Instillazione di radionuclidi aperti in articolazioni
- 92.28.24 ↔ Radio-chemioembolizzazione endovascolare selettiva con I-131-Lipiodol
- 92.28.25 ↔ Terapia endovascolare selettiva con radionuclidi (SIRT) mediante embolizzazione con microsferi marcate con ittrio-90
- 92.28.26 ↔ Terapia endovascolare selettiva con radionuclidi (SIRT) mediante embolizzazione con microsferi marcate con olmio-166
- 92.28.33 ↔ Brachiterapia endovascolare con renio-188
- 92.28.41 ↔ Radioiodoterapia fino a 1,2 GBq I-131, senza somministrazione di tireotropina ricombinante (rh-TSH)
- 92.28.42 ↔ Radioiodoterapia fino a 1,2 GBq I-131, con somministrazione di tireotropina ricombinante (rh-TSH)
- 92.28.43 ↔ Radioiodoterapia da 1,2 a meno di 5 GBq I-131, senza somministrazione di tireotropina ricombinante (rh-TSH)
- 92.28.44 ↔ Radioiodoterapia da 1,2 a meno di 5 GBq I-131, con somministrazione di tireotropina ricombinante (rh-TSH)
- 92.28.45 ↔ Radioiodoterapia da 5 e più GBq I-131, senza somministrazione di tireotropina ricombinante (rh-TSH)
- 92.28.46 ↔ Radioiodoterapia da 5 e più GBq I-131, con somministrazione di tireotropina ricombinante (rh-TSH)
- 92.28.51 ↔ Radioimmunoterapia con 90Y ibritumomab tiuxetano, parenterale
- 92.28.52 ↔ Radioimmunoterapia con iodio-131 [I-131] tositumomab, parenterale
- 92.28.53 ↔ Radioimmunoterapia con altri anticorpi, parenterale
- 92.28.64 ↔ Terapia radiorecettoriale con l'analogo della somatostatina DOTA-coniugato TOC (octreotide)
- 92.28.65 ↔ Terapia radiorecettoriale con l'analogo della somatostatina DOTA-coniugato TATE (octreotate)
- 92.28.66 ↔ Terapia radiorecettoriale con antagonisti della somatostatina
- 92.28.67 ↔ Terapia radiorecettoriale con ligando PSMA
- 92.28.69 ↔ Radioterapia con molecole piccole, altro
- 92.28.71 ↔ Somministrazione parenterale di iodio-131-MIBG (metaiodobenzilguanidina)
- 92.29.00 ↔ Brachiterapia con radionuclidi chiusi, NAS
- 92.29.09 ↔ Brachiterapia con radionuclidi chiusi, altro
- 92.29.11 ↔ Brachiterapia interstiziale con impianto di emettitori rimovibili monoplanari, basso rateo di dose
- 92.29.12 ↔ Brachiterapia interstiziale con impianto di emettitori rimovibili monoplanari, rateo di dose pulsata (pulsed dose rate)
- 92.29.13 ↔ Brachiterapia interstiziale con impianto di emettitori rimovibili monoplanari, alto rateo di dose
- 92.29.19 ↔ Brachiterapia interstiziale con impianto di emettitori rimovibili monoplanari, altro
- 92.29.21 ↔ Brachiterapia interstiziale con impianto volumetrico di emettitori rimovibili multiplanari, basso rateo di dose
- 92.29.22 ↔ Brachiterapia interstiziale con impianto volumetrico di emettitori rimovibili multiplanari, rateo di dose pulsata (pulsed dose rate)
- 92.29.23 ↔ Brachiterapia interstiziale con impianto volumetrico di emettitori rimovibili multiplanari, alto rateo di dose
- 92.29.24 ↔ Brachiterapia con impianto di emettitori rimovibili multiplanari, alto rateo di dose, intraoperatoria
- 92.29.29 ↔ Brachiterapia interstiziale con impianto volumetrico di emettitori rimovibili multiplanari, altro
- 92.29.31 ↔ Brachiterapia interstiziale con impianto di emettitori permanenti, fino a 10 sorgenti
- 92.29.32 ↔ Brachiterapia interstiziale con impianto di emettitori permanenti, da 11 a 15 sorgenti
- 92.29.33 ↔ Brachiterapia interstiziale con impianto di emettitori permanenti, da 16 a 20 sorgenti
- 92.29.34 ↔ Brachiterapia interstiziale con impianto di emettitori permanenti, da 21 a 25 sorgenti
- 92.29.35 ↔ Brachiterapia interstiziale con impianto di emettitori permanenti, da 26 a 30 sorgenti
- 92.29.36 ↔ Brachiterapia interstiziale con impianto di emettitori permanenti, da 31 a 35 sorgenti
- 92.29.37 ↔ Brachiterapia interstiziale con impianto di emettitori permanenti, da 36 a 40 sorgenti
- 92.29.38 ↔ Brachiterapia interstiziale con impianto di emettitori permanenti, da 41 a 45 sorgenti
- 92.29.39 ↔ Brachiterapia interstiziale con impianto di emettitori permanenti, da 46 a 50 sorgenti
- 92.29.3A ↔ Brachiterapia interstiziale con impianto di emettitori permanenti, da 51 a 55 sorgenti
- 92.29.3B ↔ Brachiterapia interstiziale con impianto di emettitori permanenti, da 56 a 60 sorgenti
- 92.29.3C ↔ Brachiterapia interstiziale con impianto di emettitori permanenti, da 61 a 65 sorgenti
- 92.29.3D ↔ Brachiterapia interstiziale con impianto di emettitori permanenti, da 66 a 70 sorgenti

92.29.3E ↔	Brachiterapia interstiziale con impianto di emettitori permanenti, da 71 e più sorgenti	92.29.88 ↔	Pianificazione dell'irradiazione per radioterapia percutanea e brachiterapia, pianificazione dell'irradiazione mediante fusione di immagini TAC, MRI e PET
92.29.40 ↔	Brachiterapia con applicatori superficiali, NAS	92.29.89 ↔	Pianificazione dell'irradiazione per radioterapia percutanea e brachiterapia, altro
92.29.49 ↔	Brachiterapia con applicatori superficiali, altro	92.30.00 ↔	Radioterapia stereotassica, in seduta unica, NAS
92.29.51 ↔	Rimozione di radionuclidi chiusi o di applicatori inattivi sotto anestesia	92.30.01 ↔	Radioterapia stereotassica, in seduta unica: Cerebrale, NAS
92.29.60 ↔	Costruzione e adattamento di ausili di fissazione e trattamento per radioterapia, dispositivo di fissazione, NAS	92.30.02 ↔	Radioterapia stereotassica, in seduta unica: Extracerebrale, NAS
92.29.61 ↔	Costruzione e adattamento di ausili di fissazione e trattamento per radioterapia, dispositivo di fissazione, semplice	92.30.20 ↔	Radioterapia stereotassica, in seduta unica: Cerebrale, radioterapia a modulazione di intensità
92.29.62 ↔	Costruzione e adattamento di ausili di fissazione e trattamento per radioterapia, dispositivo di fissazione, mediamente complesso	92.30.21 ↔	Radioterapia stereotassica, in seduta unica: Cerebrale, radioterapia ad arco a modulazione di intensità (IMAT)
92.29.63 ↔	Costruzione e adattamento di ausili di fissazione e trattamento per radioterapia, dispositivo di fissazione, complesso	92.30.22 ↔	Radioterapia stereotassica, in seduta unica: Cerebrale, guidata dalle immagini
92.29.64 ↔	Costruzione e adattamento di ausili di fissazione e trattamento per radioterapia, ausili al trattamento	92.30.30 ↔	Radioterapia stereotassica, in seduta unica: Extracerebrale, radioterapia a modulazione di intensità
92.29.65 ↔	Costruzione e adattamento di ausili di fissazione e trattamento per radioterapia, blocchi individuali o collimatore multilamellare (MLC)	92.30.31 ↔	Radioterapia stereotassica, in seduta unica: Extracerebrale, radioterapia ad arco a modulazione di intensità (IMAT)
92.29.69 ↔	Costruzione e adattamento di ausili di fissazione e trattamento per radioterapia, altro	92.30.32 ↔	Radioterapia stereotassica, in seduta unica: Extracerebrale, guidata dalle immagini
92.29.70 ↔	Simulazione di irradiazione per radioterapia esterna e brachiterapia, NAS	92.30.99 ↔	Radioterapia stereotassica, in seduta unica, altro
92.29.71 ↔	Simulazione di irradiazione per radioterapia esterna e brachiterapia: simulazione guidata da TAC per radioterapia esterna	92.31.00 ↔	Radiochirurgia con fotoni NAS, cerebrale
92.29.72 ↔	Simulazione di irradiazione per radioterapia esterna e brachiterapia, simulazione guidata da TAC per brachiterapia	92.31.10 ↔	Radiochirurgia con fotoni NAS, extracerebrale
92.29.73 ↔	Simulazione di irradiazione per radioterapia esterna e brachiterapia, determinazione del campo mediante simulatore, senza piano 3D	92.32.00 ↔	Radiochirurgia con fotoni a sorgente multiple, NAS
92.29.74 ↔	Simulazione di irradiazione per radioterapia esterna e brachiterapia, determinazione del campo mediante simulatore, con piano 3D	92.32.01 ↔	Radiochirurgia con fotoni a sorgenti multiple: Gamma knife
92.29.79 ↔	Simulazione di irradiazione per radioterapia esterna e brachiterapia, altro	92.33.00 ↔	Radiochirurgia con particelle, NAS
92.29.80 ↔	Pianificazione dell'irradiazione per radioterapia percutanea e brachiterapia, NAS	92.33.01 ↔	Altra radioterapia ad alto voltaggio: radioterapia stereotassica, in seduta unica, cerebrale
92.29.81 ↔	Pianificazione dell'irradiazione per radioterapia percutanea e brachiterapia, pianificazione dell'irradiazione per radioterapia a modulazione di intensità	92.33.11 ↔	Altra radioterapia ad alto voltaggio: radioterapia stereotassica, in seduta unica, extracerebrale
92.29.82 ↔	Pianificazione dell'irradiazione per radioterapia percutanea e brachiterapia, pianificazione dell'irradiazione mediante fusione di immagini TAC e MRI	92.39.00 ↔	Altra radiochirurgia stereotassica, NAS
92.29.83 ↔	Pianificazione dell'irradiazione per radioterapia percutanea e brachiterapia, pianificazione dell'irradiazione per brachiterapia, media	92.39.01 ↔	Altra radioterapia ad alto voltaggio, irradiazione stereotassica, frazionata, cerebrale, NAS
92.29.84 ↔	Pianificazione dell'irradiazione per radioterapia percutanea e brachiterapia, pianificazione dell'irradiazione per brachiterapia, complessa	92.39.11 ↔	Altra radioterapia ad alto voltaggio, irradiazione stereotassica, frazionata, extracerebrale, NAS
92.29.85 ↔	Pianificazione dell'irradiazione per radioterapia percutanea e brachiterapia, pianificazione dell'irradiazione senza pianificazione individuale della dose	92.39.20 ↔	Altra radioterapia ad alto voltaggio, irradiazione stereotassica, frazionata: Cerebrale, radioterapia a modulazione di intensità
92.29.86 ↔	Pianificazione dell'irradiazione per radioterapia percutanea e brachiterapia, pianificazione dell'irradiazione per radioterapia percutanea, con pianificazione individuale della dose	92.39.21 ↔	Altra radioterapia ad alto voltaggio, irradiazione stereotassica, frazionata: Cerebrale, radioterapia ad arco a modulazione di intensità (IMAT)
92.29.87 ↔	Pianificazione dell'irradiazione per radioterapia percutanea e brachiterapia, pianificazione dell'irradiazione mediante fusione di immagini TAC e PET	92.39.22 ↔	Altra radioterapia ad alto voltaggio, irradiazione stereotassica, frazionata: Cerebrale, guidata dalle immagini
		92.39.29 ↔	Altra radioterapia ad alto voltaggio, irradiazione stereotassica, frazionata, cerebrale, altro
		92.39.30 ↔	Altra radioterapia ad alto voltaggio, irradiazione stereotassica, frazionata: Extracerebrale, radioterapia a modulazione di intensità
		92.39.31 ↔	Altra radioterapia ad alto voltaggio, irradiazione stereotassica, frazionata: Extracerebrale, radioterapia ad arco a modulazione di intensità (IMAT)
		92.39.32 ↔	Altra radioterapia ad alto voltaggio, irradiazione stereotassica, frazionata: Extracerebrale, guidata dalle immagini
		92.39.39 ↔	Altra radioterapia ad alto voltaggio, irradiazione stereotassica, frazionata, extracerebrale, altro
		92.41 ↔	Radioterapia intraoperatoria con elettroni
		93.38.05 ↔	Trattamento reumatologico complesso multimodale, da almeno 7 a 13 giorni di trattamento
		93.38.06 ↔	Trattamento reumatologico complesso multimodale, da almeno 14 a 20 giorni di trattamento
		93.38.07 ↔	Trattamento reumatologico complesso multimodale, 21 e più giorni di trattamento

93.38.11 †↔	Trattamento reumatologico complesso multimodale nel bambino e nell'adolescente, da almeno 7 a 13 giorni di trattamento	93.89.1Q †↔	Riabilitazione precoce neurologica-neurochirurgica, da almeno 70 a 83 giorni di trattamento
93.38.12 †↔	Trattamento reumatologico complesso multimodale nel bambino e nell'adolescente, da almeno 14 a 20 giorni di trattamento	93.89.1R †↔	Riabilitazione precoce neurologica-neurochirurgica, da almeno 84 a 97 giorni di trattamento
93.38.13 †↔	Trattamento reumatologico complesso multimodale nel bambino e nell'adolescente, 21 e più giorni di trattamento	93.89.1S †↔	Riabilitazione precoce neurologica-neurochirurgica, da almeno 98 a 125 giorni di trattamento
93.41 †↔	Trazione spinale con apparecchiatura cranica	93.89.1T †↔	Riabilitazione precoce neurologica-neurochirurgica, da almeno 126 a 153 giorni di trattamento
93.57.15 †↔	Terapia a pressione negativa continua, da almeno 7 a 13 giorni di trattamento	93.89.1U †↔	Riabilitazione precoce neurologica-neurochirurgica, da almeno 154 a 181 giorni di trattamento
93.57.16 †↔	Terapia a pressione negativa continua, da almeno 14 a 20 giorni di trattamento	93.89.1V †↔	Riabilitazione precoce neurologica-neurochirurgica, da almeno 182 e più giorni di trattamento
93.57.17 †↔	Terapia a pressione negativa continua, da almeno 21 a 27 giorni di trattamento	93.89.94 †↔	Riabilitazione geriatrica acuta, da almeno 7 a 13 giorni di trattamento
93.57.18 †↔	Terapia a pressione negativa continua, da almeno 28 a 34 giorni di trattamento	93.89.95 †↔	Riabilitazione geriatrica acuta, da almeno 14 a 20 giorni di trattamento
93.57.1A †↔	Terapia a pressione negativa continua, da almeno 35 a 41 giorni di trattamento	93.89.96 †↔	Riabilitazione geriatrica acuta, 21 e più giorni di trattamento
93.57.1B †↔	Terapia a pressione negativa continua, da almeno 42 a 48 giorni di trattamento	93.8A.26 †↔	Trattamento medico palliativo complesso, da almeno 7 a 13 giorni di trattamento
93.57.1C †↔	Terapia a pressione negativa continua, da almeno 49 a 55 giorni di trattamento	93.8A.27 †↔	Trattamento medico palliativo complesso, da almeno 14 a 20 giorni di trattamento
93.57.1D †↔	Terapia a pressione negativa continua, da almeno 56 a 62 giorni di trattamento	93.8A.28 †↔	Trattamento medico palliativo complesso, da almeno 21 a 27 giorni di trattamento
93.57.1E †↔	Terapia a pressione negativa continua, 63 e più giorni di trattamento	93.8A.2A †↔	Trattamento medico palliativo complesso, 28 e più giorni di trattamento
93.59.51 †↔	Trattamento complesso per colonizzazione o infezione da agenti multiresistenti, da almeno 7 a 13 giorni di trattamento	93.8B.22 †↔	Cure palliative specializzate con somministrazione supplementare di terapie, da almeno 7 a 13 giorni di trattamento
93.59.52 †↔	Trattamento complesso per colonizzazione o infezione da agenti multiresistenti, da almeno 14 a 20 giorni di trattamento	93.8B.23 †↔	Cure palliative specializzate con somministrazione supplementare di terapie, da almeno 14 a 20 giorni di trattamento
93.59.53 †↔	Trattamento complesso per colonizzazione o infezione da agenti multiresistenti, 21 giorni e più di trattamento	93.8B.24 †↔	Cure palliative specializzate con somministrazione supplementare di terapie, da almeno 21 a 27 giorni di trattamento
93.86.E2 †↔	Impiego medio di 30 unità terapeutiche (di almeno 30 minuti l'una) settimanali	93.8B.25 †↔	Cure palliative specializzate con somministrazione supplementare di terapie, 28 e più giorni di trattamento
93.86.F2 †↔	Impiego medio di 30 unità terapeutiche (di almeno 30 minuti l'una) settimanali	93.92.10 †↔	Anestesia per via endovenosa
93.86.G2 †↔	Impiego medio di 30 unità terapeutiche (di almeno 30 minuti l'una) settimanali	93.92.11 †↔	Anestesia inalatoria
93.86.H2 †↔	Impiego medio di 30 unità terapeutiche (di almeno 30 minuti l'una) settimanali	93.92.12 †↔	Anestesia bilanciata
93.86.I2 †↔	Impiego medio di 30 unità terapeutiche (di almeno 30 minuti l'una) settimanali	93.92.13 †↔	Analgesedazione
93.86.J2 †↔	Impiego medio di 30 unità terapeutiche (di almeno 30 minuti l'una) settimanali	93.92.14 †↔	Esame obiettivo in anestesia generale
93.86.K2 †↔	Impiego medio di 30 unità terapeutiche (di almeno 30 minuti l'una) settimanali	93.92.99 †↔	Anestesia, altro
93.86.L2 †↔	Impiego medio di 30 unità terapeutiche (di almeno 30 minuti l'una) settimanali	93.97 †↔	Camera di decompressione
93.86.M2 †↔	Impiego medio di 30 unità terapeutiche (di almeno 30 minuti l'una) settimanali	93.9F.11 †↔	Ventilazione meccanica e assistenza respiratoria con pressione positiva continua (CPAP) di neonati e lattanti
93.86.N2 †↔	Impiego medio di 30 unità terapeutiche (di almeno 30 minuti l'una) settimanali	93.9G.21 †↔	Ventilazione a pressione positiva tramite maschera, CPAP, controllo e ottimizzazione di un'impostazione in essere, fino a 3 giorni
93.86.O2 †↔	Impiego medio di 30 unità terapeutiche (di almeno 30 minuti l'una) settimanali	93.9G.22 †↔	Ventilazione a pressione positiva tramite maschera, CPAP, controllo e ottimizzazione di un'impostazione in essere, più di 3 giorni
93.89.1K †↔	Riabilitazione precoce neurologica-neurochirurgica, da almeno 7 a 13 giorni di trattamento	93.9G.41 †↔	Ventilazione a pressione positiva tramite maschera, BiPAP, controllo e ottimizzazione di un'impostazione in essere, fino a 3 giorni
93.89.1L †↔	Riabilitazione precoce neurologica-neurochirurgica, da almeno 14 a 20 giorni di trattamento	93.9G.42 †↔	Ventilazione a pressione positiva tramite maschera, BiPAP, controllo e ottimizzazione di un'impostazione in essere, più di 3 giorni
93.89.1M †↔	Riabilitazione precoce neurologica-neurochirurgica, da almeno 21 a 27 giorni di trattamento	93.A2.44 †↔	Terapia multimodale del dolore, da almeno 7 a 13 giorni di trattamento
93.89.1N †↔	Riabilitazione precoce neurologica-neurochirurgica, da almeno 28 a 41 giorni di trattamento	93.A2.45 †↔	Terapia multimodale del dolore, da almeno 14 a 20 giorni di trattamento
93.89.1O †↔	Riabilitazione precoce neurologica-neurochirurgica, da almeno 42 a 55 giorni di trattamento	93.A2.46 †↔	Terapia multimodale del dolore, 21 e più giorni di trattamento
93.89.1P †↔	Riabilitazione precoce neurologica-neurochirurgica, da almeno 56 a 69 giorni di trattamento	94.28 †↔	Terapia con elettroshock [EST]
		94.29 †↔	Psichiatria somatica, altro
		94.30.01 †↔	Psicoterapia fino a 3 giorni
		94.30.02 †↔	Psicoterapia da 4 a 6 giorni
		94.30.03 †↔	Psicoterapia 7 e più giorni

- 94.35.11 †↔ Intervento di crisi psichiatrico-psicoterapeutico nel campo della psichiatria e della psicosomatica dell'adulto, da almeno 4 a 6 ore al giorno
- 94.35.12 †↔ Intervento di crisi psichiatrico-psicoterapeutico nel campo della psichiatria e della psicosomatica dell'adulto, più di 6 e fino a 9 ore al giorno
- 94.35.13 †↔ Intervento di crisi psichiatrico-psicoterapeutico nel campo della psichiatria e della psicosomatica dell'adulto, più di 9 e fino a 12 ore al giorno
- 94.35.14 †↔ Intervento di crisi psichiatrico-psicoterapeutico nel campo della psichiatria e della psicosomatica dell'adulto, più di 12 ore al giorno
- 94.35.21 †↔ Intervento di crisi psichiatrico-psicoterapeutico nel campo della psichiatria infantile e adolescenziale, da almeno 4 a 6 ore al giorno
- 94.35.22 †↔ Intervento di crisi psichiatrico-psicoterapeutico nel campo della psichiatria infantile e adolescenziale, più di 6 e fino a 9 ore al giorno
- 94.35.23 †↔ Intervento di crisi psichiatrico-psicoterapeutico nel campo della psichiatria infantile e adolescenziale, più di 9 e fino a 12 ore al giorno
- 94.35.24 †↔ Intervento di crisi psichiatrico-psicoterapeutico nel campo della psichiatria infantile e adolescenziale, più di 12 ore al giorno
- 94.39 †↔ Psicoterapia, altro
- 94.3A.11 †↔ Trattamento psicoterapeutico e psicosomatico complesso, fino a 6 giorni di trattamento
- 94.3A.12 †↔ Trattamento psicoterapeutico e psicosomatico complesso, da almeno 7 a 13 giorni di trattamento
- 94.3A.13 †↔ Trattamento psicoterapeutico e psicosomatico complesso, da almeno 14 a 20 giorni di trattamento
- 94.3A.14 †↔ Trattamento psicoterapeutico e psicosomatico complesso, da almeno 21 a 27 giorni di trattamento
- 94.3A.15 †↔ Trattamento psicoterapeutico e psicosomatico complesso, da almeno 28 a 34 giorni di trattamento
- 94.3A.16 †↔ Trattamento psicoterapeutico e psicosomatico complesso, da almeno 35 a 41 giorni di trattamento
- 94.3A.17 †↔ Trattamento psicoterapeutico e psicosomatico complesso, da almeno 42 a 48 giorni di trattamento
- 94.3A.18 †↔ Trattamento psicoterapeutico e psicosomatico complesso, da almeno 49 a 55 giorni di trattamento
- 94.3A.1A †↔ Trattamento psicoterapeutico e psicosomatico complesso, da almeno 56 a 62 giorni di trattamento
- 94.3A.1B †↔ Trattamento psicoterapeutico e psicosomatico complesso, da almeno 63 a 69 giorni di trattamento
- 94.3A.1C †↔ Trattamento psicoterapeutico e psicosomatico complesso, da almeno 70 a 76 giorni di trattamento
- 94.3A.1D †↔ Trattamento psicoterapeutico e psicosomatico complesso, da almeno 77 a 83 giorni di trattamento
- 94.3A.1E †↔ Trattamento psicoterapeutico e psicosomatico complesso, 84 e più giorni di trattamento
- 94.3A.21 †↔ Trattamento integrato clinico-psicosomatico complesso, fino a 6 giorni di trattamento
- 94.3A.22 †↔ Trattamento integrato clinico-psicosomatico complesso, da almeno 7 a 13 giorni di trattamento
- 94.3A.23 †↔ Trattamento integrato clinico-psicosomatico complesso, da almeno 14 a 20 giorni di trattamento
- 94.3A.24 †↔ Trattamento integrato clinico-psicosomatico complesso, da almeno 21 a 27 giorni di trattamento
- 94.3A.25 †↔ Trattamento integrato clinico-psicosomatico complesso, da almeno 28 a 34 giorni di trattamento
- 94.3A.26 †↔ Trattamento integrato clinico-psicosomatico complesso, da almeno 35 a 41 giorni di trattamento
- 94.3A.27 †↔ Trattamento integrato clinico-psicosomatico complesso, da almeno 42 a 48 giorni di trattamento
- 94.3A.28 †↔ Trattamento integrato clinico-psicosomatico complesso, da almeno 49 a 55 giorni di trattamento
- 94.3A.2A †↔ Trattamento integrato clinico-psicosomatico complesso, da almeno 56 a 62 giorni di trattamento
- 94.3A.2B †↔ Trattamento integrato clinico-psicosomatico complesso, da almeno 63 a 69 giorni di trattamento
- 94.3A.2C †↔ Trattamento integrato clinico-psicosomatico complesso, da almeno 70 a 76 giorni di trattamento
- 94.3A.2D †↔ Trattamento integrato clinico-psicosomatico complesso, da almeno 77 a 83 giorni di trattamento
- 94.3A.2E †↔ Trattamento integrato clinico-psicosomatico complesso, 84 e più giorni di trattamento
- 94.3B.11 †↔ Trattamento complesso di pazienti psicogeriatrici polimorbidi acuti, fino a 6 giorni di trattamento
- 94.3B.12 †↔ Trattamento complesso di pazienti psicogeriatrici polimorbidi acuti, da almeno 7 a 13 giorni di trattamento
- 94.3B.13 †↔ Trattamento complesso di pazienti psicogeriatrici polimorbidi acuti, da almeno 14 a 20 giorni di trattamento
- 94.3B.14 †↔ Trattamento complesso di pazienti psicogeriatrici polimorbidi acuti, da almeno 21 a 27 giorni di trattamento
- 94.3B.15 †↔ Trattamento complesso di pazienti psicogeriatrici polimorbidi acuti, 28 e più di giorni di trattamento
- 94.3C.11 †↔ Trattamento complesso in caso di demenza con complicazioni psichiatriche e psico-organiche, fino a 6 giorni di trattamento
- 94.3C.12 †↔ Trattamento complesso in caso di demenza con complicazioni psichiatriche e psico-organiche, da almeno 7 a 13 giorni di trattamento
- 94.3C.13 †↔ Trattamento complesso in caso di demenza con complicazioni psichiatriche e psico-organiche, da almeno 14 a 20 giorni di trattamento
- 94.3C.14 †↔ Trattamento complesso in caso di demenza con complicazioni psichiatriche e psico-organiche, da almeno 21 a 27 giorni di trattamento
- 94.3C.15 †↔ Trattamento complesso in caso di demenza con complicazioni psichiatriche e psico-organiche, da almeno 28 a 34 giorni di trattamento
- 94.3C.16 †↔ Trattamento complesso in caso di demenza con complicazioni psichiatriche e psico-organiche, da almeno 35 a 41 giorni di trattamento
- 94.3C.17 †↔ Trattamento complesso in caso di demenza con complicazioni psichiatriche e psico-organiche, 42 e più giorni di trattamento
- 94.3G.14 †↔ Trattamento psichiatrico complesso per anoressia, da almeno 28 a 41 giorni di trattamento
- 94.3G.15 †↔ Trattamento psichiatrico complesso per anoressia, da almeno 42 a 55 giorni di trattamento
- 94.3G.16 †↔ Trattamento psichiatrico complesso per anoressia, da almeno 56 a 69 giorni di trattamento
- 94.3G.17 †↔ Trattamento psichiatrico complesso per anoressia, da almeno 70 a 83 giorni di trattamento
- 94.3G.18 †↔ Trattamento psichiatrico complesso per anoressia, da almeno 84 a 97 giorni di trattamento
- 94.3G.1A †↔ Trattamento psichiatrico complesso per anoressia, da almeno 98 a 125 giorni di trattamento
- 94.3G.1B †↔ Trattamento psichiatrico complesso per anoressia, da almeno 126 a 153 giorni di trattamento
- 94.3G.1C †↔ Trattamento psichiatrico complesso per anoressia, da almeno 154 a 181 giorni di trattamento
- 94.3G.1D †↔ Trattamento psichiatrico complesso per anoressia, da almeno 182 a 209 giorni di trattamento
- 94.3G.1E †↔ Trattamento psichiatrico complesso per anoressia, da almeno 210 a 237 giorni di trattamento
- 94.3G.1F †↔ Trattamento psichiatrico complesso per anoressia, 238 e più giorni di trattamento
- 94.7X.00 †↔ Terapia sociopediatrica, neuropsicologica e psicosomatica pediatrica, NAS
- 94.7X.10 †↔ Terapia socio-pediatrica, neuropsicologica e psicosomatica pediatrica, terapia accompagnatoria
- 94.7X.11 †↔ Terapia sociopediatrica, neuropsicologica e psicosomatica pediatrica, sotto forma di trattamento in blocco

94.7X.12 †↔	Terapia sociopediatrica, neuropediatria e psicosomatica pediatrica, sotto forma di trattamento allargato in blocco	98.05 †↔	Rimozione di corpo estraneo intraluminale da retto ed ano, senza incisione
94.7X.20 †↔	Terapia sociopediatrica, neuropediatria e psicosomatica pediatrica, terapia intensiva	98.51 †↔	Litotripsia extracorporea del rene, uretere e/o vescica
94.7X.21 †↔	Terapia sociopediatrica, neuropediatria e psicosomatica pediatrica, terapia intensiva allargata	98.52 †↔	Litotripsia extracorporea della colecisti e/o dotto biliare
94.7X.22 †↔	Terapia sociopediatrica, neuropediatria e psicosomatica pediatrica, terapia intensiva a lungo termine	98.53 †↔	Litotripsia extracorporea del pancreas
94.7X.23 †↔	Terapia sociopediatrica, neuropediatria e psicosomatica pediatrica, terapia intensiva a lungo termine per training comportamentale	98.59 †↔	Litotripsia extracorporea di altre sedi
94.7X.30 †↔	Terapia sociopediatrica, neuropediatria e psicosomatica pediatrica, terapia di gruppo	99.01 †↔	Exsanguino trasfusione
94.7X.99 †↔	Terapia sociopediatrica, neuropediatria e psicosomatica pediatrica, altro	99.04.00 †↔	Trasfusione di concentrato di eritrociti, NAS
94.8X.00 †↔	Interventi psicosociali, NAS	99.04.09 †↔	Trasfusione di concentrato di eritrociti, altro
94.8X.10 †↔	Consulenza in materia di diritto sociale, almeno 50 minuti fino a 2 ore	99.04.10 †↔	Trasfusione di concentrato di eritrociti, da 1 a 5 unità
94.8X.11 †↔	Consulenza in materia di diritto sociale, più di 2 ore fino a 4 ore	99.04.11 †↔	Trasfusione di concentrato di eritrociti, da 6 a 10 unità
94.8X.12 †↔	Consulenza in materia di diritto sociale, più di 4 ore	99.04.12 †↔	Trasfusione di concentrato di eritrociti, da 11 a 15 unità
94.8X.20 †↔	Consulenza psicosociale al paziente, almeno 50 minuti fino a 2 ore	99.04.14 †↔	Trasfusione di concentrati di eritrociti, da 16 a 20 unità
94.8X.21 †↔	Consulenza psicosociale al paziente, più di 2 ore fino a 4 ore	99.04.15 †↔	Trasfusione di concentrati di eritrociti, da 21 a 30 unità
94.8X.22 †↔	Consulenza psicosociale al paziente, più di 4 ore	99.04.16 †↔	Trasfusione di concentrati di eritrociti, da 31 a 40 unità
94.8X.30 †↔	Consulenza psicosociale al sistema del paziente, almeno 50 minuti fino a 2 ore	99.04.17 †↔	Trasfusione di concentrati di eritrociti, da 41 a 50 unità
94.8X.31 †↔	Consulenza psicosociale al sistema del paziente, più di 2 ore fino a 4 ore	99.04.18 †↔	Trasfusione di concentrati di eritrociti, da 51 a 60 unità
94.8X.32 †↔	Consulenza psicosociale al sistema del paziente, più di 4 ore	99.04.19 †↔	Trasfusione di concentrati di eritrociti, da 61 a 70 unità
94.8X.40 †↔	Organizzazione della convalescenza, almeno 50 minuti fino a 2 ore	99.04.1A †↔	Trasfusione di concentrati di eritrociti, da 71 a 80 unità
94.8X.41 †↔	Organizzazione della convalescenza, più di 2 ore fino a 4 ore	99.04.1B †↔	Trasfusione di concentrati di eritrociti, da 81 a 90 unità
94.8X.42 †↔	Organizzazione della convalescenza, più di 4 ore	99.04.1C †↔	Trasfusione di concentrati di eritrociti, da 91 a 100 unità
94.8X.50 †↔	Avvio di provvedimenti delle autorità, almeno 50 minuti fino a 2 ore	99.04.1D †↔	Trasfusione di concentrati di eritrociti, da 101 a 115 unità
94.8X.51 †↔	Avvio di provvedimenti delle autorità, più di 2 ore fino a 4 ore	99.04.1E †↔	Trasfusione di concentrati di eritrociti, da 116 a 130 unità
94.8X.52 †↔	Avvio di provvedimenti delle autorità, più di 4 ore	99.04.1F †↔	Trasfusione di concentrati di eritrociti, da 131 a 145 unità
94.8X.99 †↔	Interventi psicosociali, altro	99.04.1G †↔	Trasfusione di concentrati di eritrociti, da 146 a 160 unità
94.92.10 †↔	Trattamento psicoterapeutico complesso multimodale di liaison, da 2 a 5 ore	99.04.1H †↔	Trasfusione di concentrati di eritrociti, da 161 a 175 unità
94.92.11 †↔	Trattamento psicoterapeutico complesso multimodale di liaison, da più di 5 a 10 ore	99.04.1I †↔	Trasfusione di concentrati di eritrociti, da 176 a 190 unità
94.92.12 †↔	Trattamento psicoterapeutico complesso multimodale di liaison, più di 10 ore	99.04.1J †↔	Trasfusione di concentrati di eritrociti, da 191 a 205 unità
95.04 †↔	Esame dell'occhio sotto anestesia	99.04.1K †↔	Trasfusione di concentrati di eritrociti, da 206 a 220 unità
96.35 †↔	Alimentazione per sonda gastrica	99.04.1L †↔	Trasfusione di concentrati di eritrociti, da 221 a 235 unità
96.6 †↔	Infusione enterale di sostanze nutrizionali concentrate	99.04.1M †↔	Trasfusione di concentrati di eritrociti, da 236 a 250 unità
97.02 †↔	Sostituzione di tubo per gastrostomia	99.04.1N †↔	Trasfusione di concentrati di eritrociti, da 251 a 265 unità
97.03 †↔	Sostituzione di tubo o dispositivo per enterostomia dell'intestino tenue	99.04.1O †↔	Trasfusione di concentrati di eritrociti, da 266 a 280 unità
97.55 †↔	Rimozione di tubo a T, altro tubo biliare, tubo epatico	99.04.1P †↔	Trasfusione di concentrati di eritrociti, 281 e più unità
97.56 †↔	Rimozione di tubo o drenaggio pancreatico	99.04.21 †↔	Trasfusione di concentrati di eritrociti irradiati, da 1 a 5 unità terapeutiche
97.61 †↔	Rimozione di tubo da pielostomia e nefrostomia	99.04.22 †↔	Trasfusione di concentrati di eritrociti irradiati, da 6 a 10 unità terapeutiche
97.62 †↔	Rimozione di tubo da ureterostomia e catetere ureterale	99.04.23 †↔	Trasfusione di concentrati di eritrociti irradiati, da 11 a 15 unità terapeutiche
97.65 †↔	Rimozione di stent uretrale	99.04.24 †↔	Trasfusione di concentrati di eritrociti irradiati, da 16 a 20 unità terapeutiche
98.02 †↔	Rimozione di corpo estraneo intraluminale dall'esofago senza incisione	99.04.25 †↔	Trasfusione di concentrati di eritrociti irradiati, da 21 a 30 unità terapeutiche
98.03 †↔	Rimozione di corpo estraneo intraluminale dallo stomaco e dall'intestino tenue, senza incisione		
98.04 †↔	Rimozione di corpo estraneo intraluminale dall'intestino crasso, senza incisione		

99.04.26 ‡↔	Trasfusione di concentrati di eritrociti irradiati, da 31 a 40 unità terapeutiche	99.05.4E ‡↔	Trasfusione di concentrati piastrinici, da 27 a 29 concentrati
99.04.27 ‡↔	Trasfusione di concentrati di eritrociti irradiati, da 41 a 50 unità terapeutiche	99.05.4F ‡↔	Trasfusione di concentrati piastrinici, da 30 a 35 concentrati
99.04.28 ‡↔	Trasfusione di concentrati di eritrociti irradiati, da 51 a 60 unità terapeutiche	99.05.4G ‡↔	Trasfusione di concentrati piastrinici, da 36 a 41 concentrati
99.04.2A ‡↔	Trasfusione di concentrati di eritrociti irradiati, da 61 a 70 unità terapeutiche	99.05.4H ‡↔	Trasfusione di concentrati piastrinici, da 42 a 47 concentrati
99.04.2B ‡↔	Trasfusione di concentrati di eritrociti irradiati, da 71 a 80 unità terapeutiche	99.05.4I ‡↔	Trasfusione di concentrati piastrinici, da 48 a 53 concentrati
99.04.2C ‡↔	Trasfusione di concentrati di eritrociti irradiati, da 81 a 90 unità terapeutiche	99.05.4J ‡↔	Trasfusione di concentrati piastrinici, da 54 a 59 concentrati
99.04.2D ‡↔	Trasfusione di concentrati di eritrociti irradiati, da 91 a 100 unità terapeutiche	99.05.4K ‡↔	Trasfusione di concentrati piastrinici, da 60 a 65 concentrati
99.04.2E ‡↔	Trasfusione di concentrati di eritrociti irradiati, da 101 a 115 unità terapeutiche	99.05.4L ‡↔	Trasfusione di concentrati piastrinici, da 66 a 71 concentrati
99.04.2F ‡↔	Trasfusione di concentrati di eritrociti irradiati, da 116 a 130 unità terapeutiche	99.05.4M ‡↔	Trasfusione di concentrati piastrinici, da 72 a 77 concentrati
99.04.2G ‡↔	Trasfusione di concentrati di eritrociti irradiati, da 131 a 145 unità terapeutiche	99.05.4N ‡↔	Trasfusione di concentrati piastrinici, da 78 a 83 concentrati
99.04.2H ‡↔	Trasfusione di concentrati di eritrociti irradiati, da 146 a 160 unità terapeutiche	99.05.4O ‡↔	Trasfusione di concentrati piastrinici, da 84 a 89 concentrati
99.04.2I ‡↔	Trasfusione di concentrati di eritrociti irradiati, da 161 a 175 unità terapeutiche	99.05.4P ‡↔	Trasfusione di concentrati piastrinici, da 90 a 95 concentrati
99.04.2J ‡↔	Trasfusione di concentrati di eritrociti irradiati, da 176 a 190 unità terapeutiche	99.05.4Q ‡↔	Trasfusione di concentrati piastrinici, da 96 a 101 concentrati
99.04.2K ‡↔	Trasfusione di concentrati di eritrociti irradiati, da 191 a 205 unità terapeutiche	99.05.4R ‡↔	Trasfusione di concentrati piastrinici, da 102 a 107 concentrati
99.04.2L ‡↔	Trasfusione di concentrati di eritrociti irradiati, da 206 a 220 unità terapeutiche	99.05.4S ‡↔	Trasfusione di concentrati piastrinici, da 108 a 113 concentrati
99.04.2M ‡↔	Trasfusione di concentrati di eritrociti irradiati, da 221 a 235 unità terapeutiche	99.05.4T ‡↔	Trasfusione di concentrati piastrinici, da 114 a 119 concentrati
99.04.2N ‡↔	Trasfusione di concentrati di eritrociti irradiati, da 236 a 250 unità terapeutiche	99.05.4U ‡↔	Trasfusione di concentrati piastrinici, da 120 a 129 concentrati
99.04.2O ‡↔	Trasfusione di concentrati di eritrociti irradiati, da 251 a 265 unità terapeutiche	99.05.4V ‡↔	Trasfusione di concentrati piastrinici, da 130 a 139 concentrati
99.04.2P ‡↔	Trasfusione di concentrati di eritrociti irradiati, da 266 a 280 unità terapeutiche	99.05.4W ‡↔	Trasfusione di concentrati piastrinici, da 140 a 149 concentrati
99.04.2Q ‡↔	Trasfusione di concentrati di eritrociti irradiati, 281 e più unità terapeutiche	99.05.51 ‡↔	Trasfusione di concentrati piastrinici, da 150 a 159 concentrati
99.04.31 ‡↔	Trasfusione di concentrati di eritrociti crioconservati, da 1 a 5 unità terapeutiche	99.05.52 ‡↔	Trasfusione di concentrati piastrinici, da 160 a 169 concentrati
99.04.32 ‡↔	Trasfusione di concentrati di eritrociti crioconservati, da 6 a 10 unità terapeutiche	99.05.53 ‡↔	Trasfusione di concentrati piastrinici, da 170 a 179 concentrati
99.04.33 ‡↔	Trasfusione di concentrati di eritrociti crioconservati, da 11 a 15 unità terapeutiche	99.05.54 ‡↔	Trasfusione di concentrati piastrinici, da 180 a 189 concentrati
99.04.34 ‡↔	Trasfusione di concentrati di eritrociti crioconservati, da 16 a 20 unità terapeutiche	99.05.55 ‡↔	Trasfusione di concentrati piastrinici, da 190 a 199 concentrati
99.04.35 ‡↔	Trasfusione di concentrati di eritrociti crioconservati, da 21 a 30 unità terapeutiche	99.05.57 ‡↔	Trasfusione di concentrati piastrinici, da 200 a 219 concentrati
99.04.36 ‡↔	Trasfusione di concentrati di eritrociti crioconservati, 31 e più unità terapeutiche	99.05.58 ‡↔	Trasfusione di concentrati piastrinici, da 220 a 239 concentrati
99.05.41 ‡↔	Trasfusione di concentrati piastrinici, 1 concentrato	99.05.5A ‡↔	Trasfusione di concentrati piastrinici, da 240 a 259 concentrati
99.05.42 ‡↔	Trasfusione di concentrati piastrinici, 2 concentrati	99.05.5B ‡↔	Trasfusione di concentrati piastrinici, da 260 a 279 concentrati
99.05.43 ‡↔	Trasfusione di concentrati piastrinici, 3 concentrati	99.05.5C ‡↔	Trasfusione di concentrati piastrinici, da 280 a 299 concentrati
99.05.44 ‡↔	Trasfusione di concentrati piastrinici, 4 concentrati	99.05.5D ‡↔	Trasfusione di concentrati piastrinici, da 300 a 319 concentrati
99.05.45 ‡↔	Trasfusione di concentrati piastrinici, 5 concentrati	99.05.5E ‡↔	Trasfusione di concentrati piastrinici, da 320 a 339 concentrati
99.05.46 ‡↔	Trasfusione di concentrati piastrinici, da 6 a 8 concentrati	99.05.5F ‡↔	Trasfusione di concentrati piastrinici, da 340 a 359 concentrati
99.05.47 ‡↔	Trasfusione di concentrati piastrinici, da 9 a 11 concentrati	99.05.5G ‡↔	Trasfusione di concentrati piastrinici, da 360 a 379 concentrati
99.05.48 ‡↔	Trasfusione di concentrati piastrinici, da 12 a 14 concentrati	99.05.5H ‡↔	Trasfusione di concentrati piastrinici, da 380 a 399 concentrati
99.05.4A ‡↔	Trasfusione di concentrati piastrinici, da 15 a 17 concentrati	99.05.5I ‡↔	Trasfusione di concentrati piastrinici, da 400 a 419 concentrati
99.05.4B ‡↔	Trasfusione di concentrati piastrinici, da 18 a 20 concentrati		
99.05.4C ‡↔	Trasfusione di concentrati piastrinici, da 21 a 23 concentrati		
99.05.4D ‡↔	Trasfusione di concentrati piastrinici, da 24 a 26 concentrati		



99.05.5J ‡↔	Trasfusione di concentrati piastrinici, da 420 a 439 concentrati	99.07.23 ‡↔	Trasfusione di plasma fresco congelato (qFFP/PFC quarantenato), da 11 a 15 unità terapeutiche
99.05.5K ‡↔	Trasfusione di concentrati piastrinici, da 440 a 459 concentrati	99.07.24 ‡↔	Trasfusione di plasma fresco congelato (qFFP/PFC quarantenato), da 16 a 20 unità terapeutiche
99.05.5L ‡↔	Trasfusione di concentrati piastrinici, da 460 a 479 concentrati	99.07.25 ‡↔	Trasfusione di plasma fresco congelato (qFFP/PFC quarantenato), da 21 a 25 unità terapeutiche
99.05.5M ‡↔	Trasfusione di concentrati piastrinici, da 480 a 499 concentrati	99.07.26 ‡↔	Trasfusione di plasma fresco congelato (qFFP/PFC quarantenato), da 26 a 30 unità terapeutiche
99.05.5N ‡↔	Trasfusione di concentrati piastrinici, da 500 e più concentrati	99.07.27 ‡↔	Trasfusione di plasma fresco congelato (qFFP/PFC quarantenato), da 31 a 35 unità terapeutiche
99.05.61 ‡↔	Trasfusione di concentrati piastrinici specifici per il paziente, 1 concentrato	99.07.28 ‡↔	Trasfusione di plasma fresco congelato (qFFP/PFC quarantenato), da 36 a 40 unità terapeutiche
99.05.62 ‡↔	Trasfusione di concentrati piastrinici specifici per il paziente, 2 concentrati	99.07.2A ‡↔	Trasfusione di plasma fresco congelato (qFFP/PFC quarantenato), da 41 a 45 unità terapeutiche
99.05.63 ‡↔	Trasfusione di concentrati piastrinici specifici per il paziente, 3 concentrati	99.07.2B ‡↔	Trasfusione di plasma fresco congelato (qFFP/PFC quarantenato), da 46 a 50 unità terapeutiche
99.05.64 ‡↔	Trasfusione di concentrati piastrinici specifici per il paziente, 4 concentrati	99.07.2C ‡↔	Trasfusione di plasma fresco congelato (qFFP/PFC quarantenato), 51 e più unità terapeutiche
99.05.65 ‡↔	Trasfusione di concentrati piastrinici specifici per il paziente, 5 concentrati	99.07.31 ‡↔	Trasfusione di plasma fresco congelato patogeno-inattivato (piFFP/PFC inattivato), da 1 a 5 unità terapeutiche
99.05.66 ‡↔	Trasfusione di concentrati piastrinici specifici per il paziente, da 6 a 8 concentrati	99.07.32 ‡↔	Trasfusione di plasma fresco congelato patogeno-inattivato (piFFP/PFC inattivato), da 6 a 10 unità terapeutiche
99.05.67 ‡↔	Trasfusione di concentrati piastrinici specifici per il paziente, da 9 a 11 concentrati	99.07.33 ‡↔	Trasfusione di plasma fresco congelato patogeno-inattivato (piFFP/PFC inattivato), da 11 a 15 unità terapeutiche
99.05.68 ‡↔	Trasfusione di concentrati piastrinici specifici per il paziente, da 12 a 14 concentrati	99.07.34 ‡↔	Trasfusione di plasma fresco congelato patogeno-inattivato (piFFP/PFC inattivato), da 16 a 20 unità terapeutiche
99.05.6A ‡↔	Trasfusione di concentrati piastrinici specifici per il paziente, da 15 a 17 concentrati	99.07.35 ‡↔	Trasfusione di plasma fresco congelato patogeno-inattivato (piFFP/PFC inattivato), da 21 a 25 unità terapeutiche
99.05.6B ‡↔	Trasfusione di concentrati piastrinici specifici per il paziente, da 18 a 20 concentrati	99.07.36 ‡↔	Trasfusione di plasma fresco congelato patogeno-inattivato (piFFP/PFC inattivato), da 26 a 30 unità terapeutiche
99.05.6C ‡↔	Trasfusione di concentrati piastrinici specifici per il paziente, da 21 a 23 concentrati	99.07.37 ‡↔	Trasfusione di plasma fresco congelato patogeno-inattivato (piFFP/PFC inattivato), da 31 a 35 unità terapeutiche
99.05.6D ‡↔	Trasfusione di concentrati piastrinici specifici per il paziente, da 24 a 26 concentrati	99.07.38 ‡↔	Trasfusione di plasma fresco congelato patogeno-inattivato (piFFP/PFC inattivato), da 36 a 40 unità terapeutiche
99.05.6E ‡↔	Trasfusione di concentrati piastrinici specifici per il paziente, da 27 a 29 concentrati	99.07.3A ‡↔	Trasfusione di plasma fresco congelato patogeno-inattivato (piFFP/PFC inattivato), da 41 a 45 unità terapeutiche
99.05.6F ‡↔	Trasfusione di concentrati piastrinici specifici per il paziente, da 30 a 32 concentrati	99.07.3B ‡↔	Trasfusione di plasma fresco congelato patogeno-inattivato (piFFP/PFC inattivato), da 46 a 50 unità terapeutiche
99.05.6G ‡↔	Trasfusione di concentrati piastrinici specifici per il paziente, da 33 a 35 concentrati	99.07.3C ‡↔	Trasfusione di plasma fresco congelato patogeno-inattivato (piFFP/PFC inattivato), 51 e più unità terapeutiche
99.05.6H ‡↔	Trasfusione di concentrati piastrinici specifici per il paziente, da 36 a 38 concentrati	99.08 ‡↔	Trasfusione di plasma expander
99.05.6I ‡↔	Trasfusione di concentrati piastrinici specifici per il paziente, da 39 a 41 concentrati	99.09.10 ‡↔	Trapianto di granulociti, 1 -5 concentrati
99.05.6J ‡↔	Trasfusione di concentrati piastrinici specifici per il paziente, da 42 a 44 concentrati	99.09.12 ‡↔	Trasfusione di granulociti, da 6 a 10 concentrati
99.05.6K ‡↔	Trasfusione di concentrati piastrinici specifici per il paziente, da 45 a 47 concentrati	99.09.13 ‡↔	Trasfusione di granulociti, da 11 a 15 concentrati
99.05.6L ‡↔	Trasfusione di concentrati piastrinici specifici per il paziente, da 48 a 50 concentrati	99.09.14 ‡↔	Trasfusione di granulociti, da 16 a 20 concentrati
99.05.6M ‡↔	Trasfusione di concentrati piastrinici specifici per il paziente, da 51 a 53 concentrati	99.09.15 ‡↔	Trasfusione di granulociti, 21 e più concentrati
99.05.6N ‡↔	Trasfusione di concentrati piastrinici specifici per il paziente, da 54 a 56 concentrati	99.09.20 ‡↔	Trasfusione di linfociti da donatore, da fornitore esterno
99.05.6O ‡↔	Trasfusione di concentrati piastrinici specifici per il paziente, da 57 a 59 concentrati	99.09.23 ‡↔	Trasfusione di linfociti da donatore, da 1 a 3 concentrati
99.05.6P ‡↔	Trasfusione di concentrati piastrinici specifici per il paziente, da 60 a 62 concentrati	99.09.24 ‡↔	Trasfusione di linfociti da donatore, da 4 a 6 concentrati
99.05.6Q ‡↔	Trasfusione di concentrati piastrinici specifici per il paziente, da 63 a 65 concentrati	99.09.25 ‡↔	Trasfusione di linfociti da donatore, più di 6 concentrati
99.05.6R ‡↔	Trasfusione di concentrati piastrinici specifici per il paziente, da 66 a 68 concentrati	99.09.30 ‡↔	Trasfusione di leucociti dopo coltura ex-vivo
99.05.6S ‡↔	Trasfusione di concentrati piastrinici specifici per il paziente, da 69 e più concentrati	99.0A ‡↔	Trasfusione di componenti del plasma e proteine plasmatiche prodotte geneticamente
99.07.00 ‡↔	Trasfusione di plasma e siero, NAS	99.10.16 ‡↔	Iniezione o infusione di agente trombolitico, fino a 2 giorni di trattamento
99.07.09 ‡↔	Trasfusione di plasma e siero, altra		
99.07.21 ‡↔	Trasfusione di plasma fresco congelato (qFFP/PFC quarantenato), da 1 a 5 unità terapeutiche		
99.07.22 ‡↔	Trasfusione di plasma fresco congelato (qFFP/PFC quarantenato), da 6 a 10 unità terapeutiche		

99.10.17 †↔	Iniezione o infusione di agente trombolitico, da almeno 3 a 6 giorni di trattamento	99.76.00 †↔	Immunoassorbimento extracorporeo e assorbimento, NAS
99.10.18 †↔	Iniezione o infusione di agente trombolitico, da almeno 7 a 13 giorni di trattamento	99.76.09 †↔	Immunoassorbimento extracorporeo e assorbimento, altro
99.10.1A †↔	Iniezione o infusione di agente trombolitico, da almeno 14 a 20 giorni di trattamento	99.76.10 †↔	Immunoassorbimento extracorporeo, su colonna non rigenerabile
99.10.1B †↔	Iniezione o infusione di agente trombolitico, 21 e più giorni di trattamento	99.76.11 †↔	Immunoassorbimento extracorporeo, su colonna rigenerabile
99.15 †↔	Infusione parenterale di sostanze nutrizionali concentrate	99.76.20 †↔	LDL-aferesi
99.18 †↔	Iniezione o infusione di elettroliti	99.76.31 †↔	Assorbimento extracorporeo di sostanze idrofobe, piccolo e medio-molecolari
99.1A †↔	Iniezione, infusione o somministrazione per via orale di betabloccanti per la terapia dell'emangioma infantile in neonati e lattanti	99.78 †↔	Acquaferesi
99.22.16 †↔	Iniezione di sostanza antiinfettiva, fino a 3 giorni di trattamento	99.79.00 †↔	Altre aferesi, NAS
99.22.17 †↔	Iniezione di sostanza antiinfettiva, da almeno 4 a 6 giorni di trattamento	99.79.11 †↔	Preparazione al trapianto d'organo con donatore vivente ABO incompatibile
99.22.18 †↔	Iniezione di sostanza antiinfettiva, da almeno 7 a 13 giorni di trattamento	99.79.21 †↔	Aferesi per eliminazione di endotossine mediante emoperfusione con polimixina
99.22.1A †↔	Iniezione di sostanza antiinfettiva, da almeno 14 a 27 giorni di trattamento	99.81.20 †↔	Ipotermia sistemica
99.22.1B †↔	Iniezione di sostanza antiinfettiva, 28 e più giorni di trattamento	99.83 †↔	Altra fototerapia
99.25.21 †↔	Chemioipertermia intraperitoneale [HIPEC]	99.84.56 †↔	Isolamento protettivo in stanza speciale, da almeno 7 a 13 giorni di trattamento
99.25.22 †↔	Chemioipertermia intratoracica [HITOC]	99.84.57 †↔	Isolamento protettivo in stanza speciale, da almeno 14 a 20 giorni di trattamento
99.25.23 †↔	Chemioterapia intraperitoneale mediante aerosol pressurizzato [PIPAC]	99.84.5A †↔	Isolamento protettivo in stanza speciale, da almeno 21 a 27 giorni di trattamento
99.25.24 †↔	Chemioterapia intratoracica mediante aerosol pressurizzato [PITAC]	99.84.5B †↔	Isolamento protettivo in stanza speciale, da almeno 28 a 41 giorni di trattamento
99.25.25 †↔	Applicazione intratoracica intraoperatoria di una soluzione di agente chemioterapeutico e fibrina del paziente come carrier	99.84.5C †↔	Isolamento protettivo in stanza speciale, da almeno 42 a 55 giorni di trattamento
99.25.51 †↔	Chemioterapia non complessa	99.84.5D †↔	Isolamento protettivo in stanza speciale, da almeno 56 a 69 giorni di trattamento
99.25.52 †↔	Chemioterapia di complessità e intensità moderata	99.84.5E †↔	Isolamento protettivo in stanza speciale, da almeno 70 a 83 giorni di trattamento
99.25.53 †↔	Chemioterapia di complessità e intensità elevata	99.84.5F †↔	Isolamento protettivo in stanza speciale, 84 e più giorni di trattamento
99.25.54 †↔	Chemioterapia di complessità e intensità elevata: due chemioterapie nel corso di una degenza stazionaria	99.88 †↔	Fotoferesi terapeutica
99.28.01 †↔	Instillazione di materiale citotossico e immunomodulatori, intratecale	99.A0.11 †↔	Diagnostica complessa per malattie ematologiche maligne, senza tipizzazione HLA
99.28.02 †↔	Instillazione di materiale citotossico e immunomodulatori, intracerebrale	99.A0.12 †↔	Diagnostica complessa per malattie ematologiche maligne, con tipizzazione HLA
99.28.03 †↔	Instillazione di materiale citotossico e immunomodulatori, nella cavità pleurica	99.A6.11 †↔	Diagnostica neurologica complessa, con diagnostica neurometabolica di laboratorio e/o diagnostica infettivologica/autoimmunologica di laboratorio
99.28.04 †↔	Instillazione di materiale citotossico e immunomodulatori, intraperitoneale	99.A6.12 †↔	Diagnostica neurologica complessa, con diagnostica genetica
99.28.05 †↔	Instillazione di materiale citotossico e immunomodulatori, nella vescica	99.A6.13 †↔	Diagnostica neurologica complessa, con diagnostica neurometabolica di laboratorio e/o diagnostica infettivologica/autoimmunologica di laboratorio e diagnostica genetica
99.28.06 †↔	Instillazione di materiale citotossico e immunomodulatori, nella pelvi renale	99.A7 †↔	Diagnostica complessa dell'ictus cerebrale acuto in Stroke Unit o Stroke Center, fino a un massimo di 24 ore
99.28.07 †↔	Instillazione di materiale citotossico e immunomodulatori ad azione locoregionale, per via arteriosa	99.B1.18 †↔	Trattamento epatico complesso, da almeno 14 a 20 giorni di trattamento
99.28.08 †↔	Instillazione di materiale citotossico e immunomodulatori, in altra sede	99.B1.1A †↔	Trattamento epatico complesso, da almeno 21 a 27 giorni di trattamento
99.60 †↔	Rianimazione cardiopolmonare, NAS	99.B1.1B †↔	Trattamento epatico complesso, da almeno 28 a 34 giorni di trattamento
99.63 †↔	Massaggio cardiaco a torace chiuso	99.B1.1C †↔	Trattamento epatico complesso, da almeno 35 a 41 giorni di trattamento
99.65 †↔	Trattamento acuto di disturbo dell'adattamento neonatale (rianimazione primaria)	99.B1.1D †↔	Trattamento epatico complesso, da almeno 42 a 48 giorni di trattamento
99.71.00 †↔	Plasmaferesi terapeutica, NAS	99.B1.1E †↔	Trattamento epatico complesso, da almeno 49 a 55 giorni di trattamento
99.71.12 †↔	Plasmaferesi terapeutica, scambio di plasma con cloruro di sodio e colloidali (ad es. albumina)	99.B1.1F †↔	Trattamento epatico complesso, da almeno 56 a 83 giorni di trattamento
99.71.13 †↔	Plasmaferesi terapeutica, scambio di plasma esclusivamente con FFP (qFFP, piFFP)	99.B1.1G †↔	Trattamento epatico complesso, da almeno 84 a 111 giorni di trattamento
99.71.99 †↔	Plasmaferesi terapeutica, altro	99.B1.1H †↔	Trattamento epatico complesso, 112 e più giorni di trattamento
99.72.11 †↔	Leucoaferesi terapeutica		
99.72.21 †↔	Linfoaferesi per trapianto		
99.73 †↔	Eritrocitoaferesi terapeutica		
99.74 †↔	Piastrinoaferesi terapeutica		

99.B3.17 †↔	Trattamento complesso per epilessia refrattaria, da almeno 7 a 13 giorni di trattamento	99.B7.1F †↔	Terapia intensiva complessa, da 3221 a 3680 punti risorse
99.B3.18 †↔	Trattamento complesso per epilessia refrattaria, da almeno 14 a 20 giorni di trattamento	99.B7.1G †↔	Terapia intensiva complessa, da 3681 a 4600 punti risorse
99.B3.1A †↔	Trattamento complesso per epilessia refrattaria, 21 e più giorni di trattamento	99.B7.1H †↔	Terapia intensiva complessa, da 4601 a 5520 punti risorse
99.B4.14 †↔	Trattamento complesso multimodale per malattie motorie extrapiramidali, da almeno 7 a 13 giorni di trattamento	99.B7.1I †↔	Terapia intensiva complessa, da 5521 a 7360 punti risorse
99.B4.15 †↔	Trattamento complesso multimodale per malattie motorie extrapiramidali, da almeno 14 a 20 giorni di trattamento	99.B7.1J †↔	Terapia intensiva complessa, da 7361 a 9200 punti risorse
99.B4.16 †↔	Trattamento complesso multimodale per malattie motorie extrapiramidali, 21 e più giorni di trattamento	99.B7.1K †↔	Terapia intensiva complessa, da 9201 a 11040 punti risorse
99.B5.09 †↔	Misure endocrinologiche o metaboliche complesse, altro	99.B7.1L †↔	Terapia intensiva complessa, da 11041 a 13800 punti risorse
99.B5.10 †↔	Valutazione endocrinologica complessa senza cateterismo invasivo	99.B7.1M †↔	Terapia intensiva complessa, da 13801 a 16560 punti risorse
99.B5.21 †↔	Valutazione endocrinologica complessa con cateterismo invasivo, senza stimolazione ormonale nel corso della degenza stazionaria	99.B7.1N †↔	Terapia intensiva complessa, da 16561 a 19320 punti risorse
99.B5.22 †↔	Valutazione endocrinologica complessa con cateterismo invasivo, con stimolazione ormonale nel corso della degenza stazionaria	99.B7.1O †↔	Terapia intensiva complessa, 19321 e più punti risorse
99.B5.34 †↔	Trattamento complesso multimodale per diabete mellito, da almeno 7 a 13 giorni di trattamento	99.B7.21 †↔	Terapia intensiva complessa in età infantile (procedura di base), da 197 a 392 punti risorse
99.B5.35 †↔	Trattamento complesso multimodale per diabete mellito, da almeno 14 a 20 giorni di trattamento	99.B7.22 †↔	Terapia intensiva complessa in età infantile (procedura di base), da 393 a 588 punti risorse
99.B5.36 †↔	Trattamento complesso multimodale per diabete mellito, 21 e più giorni di trattamento	99.B7.23 †↔	Terapia intensiva complessa in età infantile (procedura di base), da 589 a 784 punti risorse
99.B6.26 †↔	Trattamento complesso della mano, da almeno 7 a 13 giorni di trattamento	99.B7.24 †↔	Terapia intensiva complessa in età infantile (procedura di base), da 785 a 980 punti risorse
99.B6.27 †↔	Trattamento complesso della mano, da almeno 14 a 20 giorni di trattamento	99.B7.25 †↔	Terapia intensiva complessa in età infantile (procedura di base), da 981 a 1176 punti risorse
99.B6.28 †↔	Trattamento complesso della mano, 21 e più giorni di trattamento	99.B7.26 †↔	Terapia intensiva complessa in età infantile (procedura di base), da 1177 a 1470 punti risorse
99.B6.35 †↔	Trattamento complesso di moncone amputato, estremità inferiori, fino a 6 giorni di trattamento	99.B7.27 †↔	Terapia intensiva complessa in età infantile (procedura di base), da 1471 a 1764 punti risorse
99.B6.36 †↔	Trattamento complesso di moncone amputato, estremità inferiori, da almeno 7 a 13 giorni di trattamento	99.B7.28 †↔	Terapia intensiva complessa in età infantile (procedura di base), da 1765 a 2058 punti risorse
99.B6.37 †↔	Trattamento complesso di moncone amputato, estremità inferiori, da almeno 14 a 20 giorni di trattamento	99.B7.2A †↔	Terapia intensiva complessa in età infantile (procedura di base), da 2059 a 2352 punti risorse
99.B6.38 †↔	Trattamento complesso di moncone amputato, estremità inferiori, 21 e più giorni di trattamento	99.B7.2B †↔	Terapia intensiva complessa in età infantile (procedura di base), da 2353 a 2646 punti risorse
99.B7.12 †↔	Terapia intensiva complessa, da 120 a 184 punti risorse	99.B7.2C †↔	Terapia intensiva complessa in età infantile (procedura di base), da 2647 a 2940 punti risorse
99.B7.13 †↔	Terapia intensiva complessa, da 185 a 360 punti risorse	99.B7.2D †↔	Terapia intensiva complessa in età infantile (procedura di base), da 2941 a 3430 punti risorse
99.B7.14 †↔	Terapia intensiva complessa, da 361 a 552 punti risorse	99.B7.2E †↔	Terapia intensiva complessa in età infantile (procedura di base), da 3431 a 3920 punti risorse
99.B7.15 †↔	Terapia intensiva complessa, da 553 a 828 punti risorse	99.B7.2F †↔	Terapia intensiva complessa in età infantile (procedura di base), da 3921 a 4410 punti risorse
99.B7.16 †↔	Terapia intensiva complessa, da 829 a 1104 punti risorse	99.B7.2G †↔	Terapia intensiva complessa in età infantile (procedura di base), da 4411 a 4900 punti risorse
99.B7.17 †↔	Terapia intensiva complessa, da 1105 a 1380 punti risorse	99.B7.2H †↔	Terapia intensiva complessa in età infantile (procedura di base), da 4901 a 5880 punti risorse
99.B7.18 †↔	Terapia intensiva complessa, da 1381 a 1656 punti risorse	99.B7.2I †↔	Terapia intensiva complessa in età infantile (procedura di base), da 5881 a 6860 punti risorse
99.B7.1A †↔	Terapia intensiva complessa, da 1657 a 1932 punti risorse	99.B7.2J †↔	Terapia intensiva complessa in età infantile (procedura di base), da 6861 a 7840 punti risorse
99.B7.1B †↔	Terapia intensiva complessa, da 1933 a 2208 punti risorse	99.B7.2K †↔	Terapia intensiva complessa in età infantile (procedura di base), da 7841 a 9800 punti risorse
99.B7.1C †↔	Terapia intensiva complessa, da 2209 a 2484 punti risorse	99.B7.2L †↔	Terapia intensiva complessa in età infantile (procedura di base), da 9801 a 11760 punti risorse
99.B7.1D †↔	Terapia intensiva complessa, da 2485 a 2760 punti risorse	99.B7.2M †↔	Terapia intensiva complessa in età infantile (procedura di base), da 11761 a 13720 punti risorse
99.B7.1E †↔	Terapia intensiva complessa, da 2761 a 3220 punti risorse	99.B7.2N †↔	Terapia intensiva complessa in età infantile (procedura di base), da 13721 a 16660 punti risorse
		99.B7.2O †↔	Terapia intensiva complessa in età infantile (procedura di base), da 16661 a 19600 punti risorse
		99.B7.2P †↔	Terapia intensiva complessa in età infantile (procedura di base), 19601 e più punti risorse
		99.B7.31 †↔	Terapia intensiva complessa in età neonatale (procedura di base), da 197 a 392 punti risorse

99.B7.32 †↔	Terapia intensiva complessa in età neonatale (procedura di base), da 393 a 588 punti risorse	99.B8.1F †↔	Trattamento complesso IMC dell'adulto, da 3221 a 3680 punti risorse
99.B7.33 †↔	Terapia intensiva complessa in età neonatale (procedura di base), da 589 a 784 punti risorse	99.B8.1G †↔	Trattamento complesso IMC dell'adulto, da 3681 a 4600 punti risorse
99.B7.34 †↔	Terapia intensiva complessa in età neonatale (procedura di base), da 785 a 980 punti risorse	99.B8.1H †↔	Trattamento complesso IMC dell'adulto, da 4601 a 5520 punti risorse
99.B7.35 †↔	Terapia intensiva complessa in età neonatale (procedura di base), da 981 a 1176 punti risorse	99.B8.1I †↔	Trattamento complesso IMC dell'adulto, da 5521 a 7360 punti risorse
99.B7.36 †↔	Terapia intensiva complessa in età neonatale (procedura di base), da 1177 a 1470 punti risorse	99.B8.1J †↔	Trattamento complesso IMC dell'adulto, da 7361 a 9200 punti risorse
99.B7.37 †↔	Terapia intensiva complessa in età neonatale (procedura di base), da 1471 a 1764 punti risorse	99.B8.1K †↔	Trattamento complesso IMC dell'adulto, da 9201 a 11040 punti risorse
99.B7.38 †↔	Terapia intensiva complessa in età neonatale (procedura di base), da 1765 a 2058 punti risorse	99.B8.1L †↔	Trattamento complesso IMC dell'adulto, da 11041 a 13800 punti risorse
99.B7.3A †↔	Terapia intensiva complessa in età neonatale (procedura di base), da 2059 a 2352 punti risorse	99.B8.1M †↔	Trattamento complesso IMC dell'adulto, da 13801 a 16560 punti risorse
99.B7.3B †↔	Terapia intensiva complessa in età neonatale (procedura di base), da 2353 a 2646 punti risorse	99.B8.1N †↔	Trattamento complesso IMC dell'adulto, da 16561 a 19320 punti risorse
99.B7.3C †↔	Terapia intensiva complessa in età neonatale (procedura di base), da 2647 a 2940 punti risorse	99.B8.1O †↔	Trattamento complesso IMC dell'adulto, 19321 e più punti risorse
99.B7.3D †↔	Terapia intensiva complessa in età neonatale (procedura di base), da 2941 a 3430 punti risorse	99.B8.21 †↔	Trattamento complesso IMC in età infantile, da 197 a 392 punti risorse
99.B7.3E †↔	Terapia intensiva complessa in età neonatale (procedura di base), da 3431 a 3920 punti risorse	99.B8.22 †↔	Trattamento complesso IMC in età infantile, da 393 a 588 punti risorse
99.B7.3F †↔	Terapia intensiva complessa in età neonatale (procedura di base), da 3921 a 4410 punti risorse	99.B8.23 †↔	Trattamento complesso IMC in età infantile, da 589 a 784 punti risorse
99.B7.3G †↔	Terapia intensiva complessa in età neonatale (procedura di base), da 4411 a 4900 punti risorse	99.B8.24 †↔	Trattamento complesso IMC in età infantile, da 785 a 980 punti risorse
99.B7.3H †↔	Terapia intensiva complessa in età neonatale (procedura di base), da 4901 a 5880 punti risorse	99.B8.25 †↔	Trattamento complesso IMC in età infantile, da 981 a 1176 punti risorse
99.B7.3I †↔	Terapia intensiva complessa in età neonatale (procedura di base), da 5881 a 6860 punti risorse	99.B8.26 †↔	Trattamento complesso IMC in età infantile, da 1177 a 1470 punti risorse
99.B7.3J †↔	Terapia intensiva complessa in età neonatale (procedura di base), da 6861 a 7840 punti risorse	99.B8.27 †↔	Trattamento complesso IMC in età infantile, da 1471 a 1764 punti risorse
99.B7.3K †↔	Terapia intensiva complessa in età neonatale (procedura di base), da 7841 a 9800 punti risorse	99.B8.28 †↔	Trattamento complesso IMC in età infantile, da 1765 a 2058 punti risorse
99.B7.3L †↔	Terapia intensiva complessa in età neonatale (procedura di base), da 9801 a 11760 punti risorse	99.B8.2A †↔	Trattamento complesso IMC in età infantile, da 2059 a 2352 punti risorse
99.B7.3M †↔	Terapia intensiva complessa in età neonatale (procedura di base), da 11761 a 13720 punti risorse	99.B8.2B †↔	Trattamento complesso IMC in età infantile, da 2353 a 2646 punti risorse
99.B7.3N †↔	Terapia intensiva complessa in età neonatale (procedura di base), da 13721 a 16660 punti risorse	99.B8.2C †↔	Trattamento complesso IMC in età infantile, da 2647 a 2940 punti risorse
99.B7.3O †↔	Terapia intensiva complessa in età neonatale (procedura di base), da 16661 a 19600 punti risorse	99.B8.2D †↔	Trattamento complesso IMC in età infantile, da 2941 a 3430 punti risorse
99.B7.3P †↔	Terapia intensiva complessa in età neonatale (procedura di base), 19601 e più punti risorse	99.B8.2E †↔	Trattamento complesso IMC in età infantile, da 3431 a 3920 punti risorse
99.B8.12 †↔	Trattamento complesso IMC dell'adulto, da 120 a 184 punti risorse	99.B8.2F †↔	Trattamento complesso IMC in età infantile, da 3921 a 4410 punti risorse
99.B8.13 †↔	Trattamento complesso IMC dell'adulto, da 185 a 360 punti risorse	99.B8.2G †↔	Trattamento complesso IMC in età infantile, da 4411 a 4900 punti risorse
99.B8.14 †↔	Trattamento complesso IMC dell'adulto, da 361 a 552 punti risorse	99.B8.2H †↔	Trattamento complesso IMC in età infantile, da 4901 a 5880 punti risorse
99.B8.15 †↔	Trattamento complesso IMC dell'adulto, da 553 a 828 punti risorse	99.B8.2I †↔	Trattamento complesso IMC in età infantile, da 5881 a 6860 punti risorse
99.B8.16 †↔	Trattamento complesso IMC dell'adulto, da 829 a 1104 punti risorse	99.B8.2J †↔	Trattamento complesso IMC in età infantile, da 6861 a 7840 punti risorse
99.B8.17 †↔	Trattamento complesso IMC dell'adulto, da 1105 a 1380 punti risorse	99.B8.2K †↔	Trattamento complesso IMC in età infantile, da 7841 a 9800 punti risorse
99.B8.18 †↔	Trattamento complesso IMC dell'adulto, da 1381 a 1656 punti risorse	99.B8.2L †↔	Trattamento complesso IMC in età infantile, da 9801 a 11760 punti risorse
99.B8.1A †↔	Trattamento complesso IMC dell'adulto, da 1657 a 1932 punti risorse	99.B8.2M †↔	Trattamento complesso IMC in età infantile, da 11761 a 13720 punti risorse
99.B8.1B †↔	Trattamento complesso IMC dell'adulto, da 1933 a 2208 punti risorse	99.B8.2N †↔	Trattamento complesso IMC in età infantile, da 13721 a 16660 punti risorse
99.B8.1C †↔	Trattamento complesso IMC dell'adulto, da 2209 a 2484 punti risorse	99.B8.2O †↔	Trattamento complesso IMC in età infantile, da 16661 a 19600 punti risorse
99.B8.1D †↔	Trattamento complesso IMC dell'adulto, da 2485 a 2760 punti risorse	99.B8.2P †↔	Trattamento complesso IMC in età infantile, 19601 e più punti risorse
99.B8.1E †↔	Trattamento complesso IMC dell'adulto, da 2761 a 3220 punti risorse	99.B8.32 †↔	Trattamento complesso IMC in età neonatale, da 393 a 588 punti risorse

- 99.B8.33 †↔ Trattamento complesso IMC in età neonatale, da 589 a 784 punti risorse
- 99.B8.34 †↔ Trattamento complesso IMC in età neonatale, da 785 a 980 punti risorse
- 99.B8.35 †↔ Trattamento complesso IMC in età neonatale, da 981 a 1176 punti risorse
- 99.B8.36 †↔ Trattamento complesso IMC in età neonatale, da 1177 a 1470 punti risorse
- 99.B8.37 †↔ Trattamento complesso IMC in età neonatale, da 1471 a 1764 punti risorse
- 99.B8.38 †↔ Trattamento complesso IMC in età neonatale, da 1765 a 2058 punti risorse
- 99.B8.3A †↔ Trattamento complesso IMC in età neonatale, da 2059 a 2352 punti risorse
- 99.B8.3B †↔ Trattamento complesso IMC in età neonatale, da 2353 a 2646 punti risorse
- 99.B8.3C †↔ Trattamento complesso IMC in età neonatale, da 2647 a 2940 punti risorse
- 99.B8.3D †↔ Trattamento complesso IMC in età neonatale, da 2941 a 3430 punti risorse
- 99.B8.3E †↔ Trattamento complesso IMC in età neonatale, da 3431 a 3920 punti risorse
- 99.B8.3F †↔ Trattamento complesso IMC in età neonatale, da 3921 a 4410 punti risorse
- 99.B8.3G †↔ Trattamento complesso IMC in età neonatale, da 4411 a 4900 punti risorse
- 99.B8.3H †↔ Trattamento complesso IMC in età neonatale, da 4901 a 5880 punti risorse
- 99.B8.3I †↔ Trattamento complesso IMC in età neonatale, da 5881 a 6860 punti risorse
- 99.B8.3J †↔ Trattamento complesso IMC in età neonatale, da 6861 a 7840 punti risorse
- 99.B8.3K †↔ Trattamento complesso IMC in età neonatale, da 7841 a 9800 punti risorse
- 99.B8.3L †↔ Trattamento complesso IMC in età neonatale, da 9801 a 11760 punti risorse
- 99.B8.3M †↔ Trattamento complesso IMC in età neonatale, da 11761 a 13720 punti risorse
- 99.B8.3N †↔ Trattamento complesso IMC in età neonatale, da 13721 a 16660 punti risorse
- 99.B8.3O †↔ Trattamento complesso IMC in età neonatale, da 16661 a 19600 punti risorse
- 99.B8.3P †↔ Trattamento complesso IMC in età neonatale, 19601 e più punti risorse
- 99.BA.13 †↔ Trattamento neurologico complesso dell'ictus cerebrale acuto in Stroke Center (SC), per almeno 24 ore a 48 ore
- 99.BA.14 †↔ Trattamento neurologico complesso dell'ictus cerebrale acuto in Stroke Center (SC), per più di 48 ore a 72 ore
- 99.BA.15 †↔ Trattamento neurologico complesso dell'ictus cerebrale acuto in Stroke Center (SC), per più di 72 ore
- 99.BA.23 †↔ Trattamento neurologico complesso dell'ictus cerebrale acuto in Stroke Unit (SU), per almeno 24 ore a 48 ore
- 99.BA.24 †↔ Trattamento neurologico complesso dell'ictus cerebrale acuto in Stroke Unit (SU), per più di 48 ore a 72 ore
- 99.BA.25 †↔ Trattamento neurologico complesso dell'ictus cerebrale acuto in Stroke Unit (SU), per più di 72 ore
- 99.BA.31 †↔ Trattamento complesso dell'ictus cerebrale acuto con ricorso a un centro di telemedicina neurologica, da almeno 24 a 72 ore
- 99.BA.32 †↔ Trattamento complesso dell'ictus cerebrale acuto con ricorso a un centro di telemedicina neurologica, più di 72 ore
- 99.BC.12 †↔ Trattamento complesso di medicina complementare, da 10 a 25 unità terapeutiche per caso ospedalizzato
- 99.BC.13 †↔ Trattamento complesso di medicina complementare, da 26 a 49 unità terapeutiche per caso ospedalizzato
- 99.BC.14 †↔ Trattamento complesso di medicina complementare, da 50 unità terapeutiche per caso ospedalizzato
- 99.BD.1E †↔ Trattamento complesso multimodale per anoressia, da almeno 28 a 41 giorni di trattamento
- 99.BD.1F †↔ Trattamento complesso multimodale per anoressia, da almeno 42 a 55 giorni di trattamento
- 99.BD.1G †↔ Trattamento complesso multimodale per anoressia, da almeno 56 a 69 giorni di trattamento
- 99.BD.1H †↔ Trattamento complesso multimodale per anoressia, da almeno 70 a 83 giorni di trattamento
- 99.BD.1I †↔ Trattamento complesso multimodale per anoressia, da almeno 84 a 97 giorni di trattamento
- 99.BD.1K †↔ Trattamento complesso multimodale per anoressia, da almeno 98 a 125 giorni di trattamento
- 99.BD.1L †↔ Trattamento complesso multimodale per anoressia, da almeno 126 a 153 giorni di trattamento
- 99.BD.1M †↔ Trattamento complesso multimodale per anoressia, da almeno 154 a 181 giorni di trattamento
- 99.BD.1N †↔ Trattamento complesso multimodale per anoressia, da almeno 182 a 209 giorni di trattamento
- 99.BD.1O †↔ Trattamento complesso multimodale per anoressia, da almeno 210 a 237 giorni di trattamento
- 99.BD.1P †↔ Trattamento complesso multimodale per anoressia, da almeno 238 e più giorni di trattamento

**ADRG P61**

**Neonato, peso all'ammissione < 1000 g o terapia intensiva complessa / trattamento complesso IMC > 3430 punti risorse**

Peso all'ammissione < 1000 g o di cui almeno uno Procedura nella tabella P61-1

**DRG P61A**

**Neonato, peso all'ammissione < 1000 g con procedura OR significativa, o terapia intensiva complessa / trattamento complesso IMC > 3430 punti risorse, età gestazionale < 27 settimane**

Ciascuno OR-Procedura eccetto tabella P61-2 o di cui almeno uno Procedura nella tabella P61-3 o di cui almeno uno Procedura nella tabella P61-1 o Età di gestazione < 27 Wochen

**DRG P61B****Neonato, peso all'ammissione < 1000 g****DRG P61C****Neonato, peso all'ammissione < 1000 g, morto < 29 giorni dopo l'ammissione**

Durata del soggiorno &lt; 29 Tage e Modo di dimissione è uguale (07)

**Procedura P61-1**

99.B7.2E †↔	Terapia intensiva complessa in età infantile (procedura di base), da 3431 a 3920 punti risorse	99.B8.2E †↔	Trattamento complesso IMC in età infantile, da 3431 a 3920 punti risorse
99.B7.2F †↔	Terapia intensiva complessa in età infantile (procedura di base), da 3921 a 4410 punti risorse	99.B8.2F †↔	Trattamento complesso IMC in età infantile, da 3921 a 4410 punti risorse
99.B7.2G †↔	Terapia intensiva complessa in età infantile (procedura di base), da 4411 a 4900 punti risorse	99.B8.2G †↔	Trattamento complesso IMC in età infantile, da 4411 a 4900 punti risorse
99.B7.2H †↔	Terapia intensiva complessa in età infantile (procedura di base), da 4901 a 5880 punti risorse	99.B8.2H †↔	Trattamento complesso IMC in età infantile, da 4901 a 5880 punti risorse
99.B7.2I †↔	Terapia intensiva complessa in età infantile (procedura di base), da 5881 a 6860 punti risorse	99.B8.2I †↔	Trattamento complesso IMC in età infantile, da 5881 a 6860 punti risorse
99.B7.2J †↔	Terapia intensiva complessa in età infantile (procedura di base), da 6861 a 7840 punti risorse	99.B8.2J †↔	Trattamento complesso IMC in età infantile, da 6861 a 7840 punti risorse
99.B7.2K †↔	Terapia intensiva complessa in età infantile (procedura di base), da 7841 a 9800 punti risorse	99.B8.2K †↔	Trattamento complesso IMC in età infantile, da 7841 a 9800 punti risorse
99.B7.2L †↔	Terapia intensiva complessa in età infantile (procedura di base), da 9801 a 11760 punti risorse	99.B8.2L †↔	Trattamento complesso IMC in età infantile, da 9801 a 11760 punti risorse
99.B7.2M †↔	Terapia intensiva complessa in età infantile (procedura di base), da 11761 a 13720 punti risorse	99.B8.2M †↔	Trattamento complesso IMC in età infantile, da 11761 a 13720 punti risorse
99.B7.2N †↔	Terapia intensiva complessa in età infantile (procedura di base), da 13721 a 16660 punti risorse	99.B8.2N †↔	Trattamento complesso IMC in età infantile, da 13721 a 16660 punti risorse
99.B7.2O †↔	Terapia intensiva complessa in età infantile (procedura di base), da 16661 a 19600 punti risorse	99.B8.2O †↔	Trattamento complesso IMC in età infantile, da 16661 a 19600 punti risorse
99.B7.2P †↔	Terapia intensiva complessa in età infantile (procedura di base), 19601 e più punti risorse	99.B8.2P †↔	Trattamento complesso IMC in età infantile, 19601 e più punti risorse
99.B7.3E †↔	Terapia intensiva complessa in età neonatale (procedura di base), da 3431 a 3920 punti risorse	99.B8.3E †↔	Trattamento complesso IMC in età neonatale, da 3431 a 3920 punti risorse
99.B7.3F †↔	Terapia intensiva complessa in età neonatale (procedura di base), da 3921 a 4410 punti risorse	99.B8.3F †↔	Trattamento complesso IMC in età neonatale, da 3921 a 4410 punti risorse
99.B7.3G †↔	Terapia intensiva complessa in età neonatale (procedura di base), da 4411 a 4900 punti risorse	99.B8.3G †↔	Trattamento complesso IMC in età neonatale, da 4411 a 4900 punti risorse
99.B7.3H †↔	Terapia intensiva complessa in età neonatale (procedura di base), da 4901 a 5880 punti risorse	99.B8.3H †↔	Trattamento complesso IMC in età neonatale, da 4901 a 5880 punti risorse
99.B7.3I †↔	Terapia intensiva complessa in età neonatale (procedura di base), da 5881 a 6860 punti risorse	99.B8.3I †↔	Trattamento complesso IMC in età neonatale, da 5881 a 6860 punti risorse
99.B7.3J †↔	Terapia intensiva complessa in età neonatale (procedura di base), da 6861 a 7840 punti risorse	99.B8.3J †↔	Trattamento complesso IMC in età neonatale, da 6861 a 7840 punti risorse
99.B7.3K †↔	Terapia intensiva complessa in età neonatale (procedura di base), da 7841 a 9800 punti risorse	99.B8.3K †↔	Trattamento complesso IMC in età neonatale, da 7841 a 9800 punti risorse
99.B7.3L †↔	Terapia intensiva complessa in età neonatale (procedura di base), da 9801 a 11760 punti risorse	99.B8.3L †↔	Trattamento complesso IMC in età neonatale, da 9801 a 11760 punti risorse
99.B7.3M †↔	Terapia intensiva complessa in età neonatale (procedura di base), da 11761 a 13720 punti risorse	99.B8.3M †↔	Trattamento complesso IMC in età neonatale, da 11761 a 13720 punti risorse
99.B7.3N †↔	Terapia intensiva complessa in età neonatale (procedura di base), da 13721 a 16660 punti risorse	99.B8.3N †↔	Trattamento complesso IMC in età neonatale, da 13721 a 16660 punti risorse
99.B7.3O †↔	Terapia intensiva complessa in età neonatale (procedura di base), da 16661 a 19600 punti risorse	99.B8.3O †↔	Trattamento complesso IMC in età neonatale, da 16661 a 19600 punti risorse
99.B7.3P †↔	Terapia intensiva complessa in età neonatale (procedura di base), 19601 e più punti risorse	99.B8.3P †↔	Trattamento complesso IMC in età neonatale, 19601 e più punti risorse

**Procedura P61-2**

53.00 ↔	Riparazione di ernia inguinale, NAS	53.07.11 ↔	Riparazione di ernia inguinale, per via laparoscopica, senza impianto di membrane o reti
53.06.11 ↔	Riparazione di ernia inguinale, chirurgica a cielo aperto, senza impianto di membrane o reti	53.07.21 ↔	Riparazione di ernia inguinale, per via laparoscopica, con impianto di membrane e reti
53.06.21 ↔	Riparazione di ernia inguinale, chirurgica a cielo aperto, con impianto di membrane e reti	53.09 ↔	Riparazione di ernia inguinale, altro

**Procedura P61-3**

- 86.6C.11 †↔ Sostituzione permanente di pelle con materiale di sostituzione di derma-epidermide a due strati, piccola, sul capo
- 86.6C.16 †↔ Sostituzione permanente di pelle con materiale di sostituzione di derma-epidermide a due strati, piccola, sulla mano
- 86.6C.1D †↔ Sostituzione permanente di pelle con materiale di sostituzione di derma-epidermide a due strati, piccola, sul piede
- 86.6C.1E †↔ Sostituzione permanente di pelle con materiale di sostituzione di derma-epidermide a due strati, piccola, in altra sede
- 86.6C.31 †↔ Sostituzione permanente di pelle con materiale di sostituzione dell'epidermide, piccola, sul capo
- 86.6C.36 †↔ Sostituzione permanente di pelle con materiale di sostituzione dell'epidermide, piccola, sulla mano
- 86.6C.3D †↔ Sostituzione permanente di pelle con materiale di sostituzione dell'epidermide, piccola, sul piede
- 86.6C.3E †↔ Sostituzione permanente di pelle con materiale di sostituzione dell'epidermide, piccola, in altra sede
- 86.6C.41 †↔ Sostituzione permanente di pelle con materiale di sostituzione dell'epidermide, ampia, sul capo
- 86.6C.46 †↔ Sostituzione permanente di pelle con materiale di sostituzione dell'epidermide, ampia, sulla mano
- 86.6C.4D †↔ Sostituzione permanente di pelle con materiale di sostituzione dell'epidermide, ampia, sul piede
- 86.6C.4E †↔ Sostituzione permanente di pelle con materiale di sostituzione dell'epidermide, ampia, in altra sede
- 86.6C.51 †↔ Sostituzione permanente di pelle con materiale di sostituzione del derma, piccola, sul capo
- 86.6C.56 †↔ Sostituzione permanente di pelle con materiale di sostituzione del derma, piccola, sulla mano
- 86.6C.5D †↔ Sostituzione permanente di pelle con materiale di sostituzione del derma, piccola, sul piede
- 86.6C.5E †↔ Sostituzione permanente di pelle con materiale di sostituzione del derma, piccola, in altra sede
- 86.6C.61 †↔ Sostituzione permanente di pelle con materiale di sostituzione del derma, ampia, sul capo
- 86.6C.66 †↔ Sostituzione permanente di pelle con materiale di sostituzione del derma, ampia, sulla mano
- 86.6C.6D †↔ Sostituzione permanente di pelle con materiale di sostituzione del derma, ampia, sul piede
- 86.6C.6E †↔ Sostituzione permanente di pelle con materiale di sostituzione del derma, ampia, in altra sede

**ADRG P63****Neonato, peso all'ammissione 1000 - 1249 g o con respirazione assistita > 47 ore e < 96 ore o trattamento complesso IMC > 392 punti risorse**

(Peso all'ammissione < 1500 g) e (non [ciascuno OR-Procedura eccetto tabella P63-1 o Tempo di respirazione artificiale > 95 Stunden o di cui almeno uno Procedura nella tabella P63-2 o Procedura nella tabella P63-3]) e (Peso all'ammissione < 1250 g o Tempo di respirazione artificiale > 47 Stunden o Procedura nella tabella P63-4)

**DRG P63Z****Neonato, peso all'ammissione 1000 - 1249 g o con respirazione assistita > 47 ore e < 96 ore o trattamento complesso IMC > 392 punti risorse****Procedura P63-1**

- 53.00 ↔ Riparazione di ernia inguinale, NAS
- 53.06.11 ↔ Riparazione di ernia inguinale, chirurgica a cielo aperto, senza impianto di membrane o reti
- 53.06.21 ↔ Riparazione di ernia inguinale, chirurgica a cielo aperto, con impianto di membrane e reti
- 53.07.11 ↔ Riparazione di ernia inguinale, per via laparoscopica, senza impianto di membrane o reti
- 53.07.21 ↔ Riparazione di ernia inguinale, per via laparoscopica, con impianto di membrane e reti
- 53.09 ↔ Riparazione di ernia inguinale, altro

**Procedura P63-2**

- 86.6C.11 †↔ Sostituzione permanente di pelle con materiale di sostituzione di derma-epidermide a due strati, piccola, sul capo
- 86.6C.16 †↔ Sostituzione permanente di pelle con materiale di sostituzione di derma-epidermide a due strati, piccola, sulla mano
- 86.6C.1D †↔ Sostituzione permanente di pelle con materiale di sostituzione di derma-epidermide a due strati, piccola, sul piede
- 86.6C.1E †↔ Sostituzione permanente di pelle con materiale di sostituzione di derma-epidermide a due strati, piccola, in altra sede
- 86.6C.31 †↔ Sostituzione permanente di pelle con materiale di sostituzione dell'epidermide, piccola, sul capo
- 86.6C.36 †↔ Sostituzione permanente di pelle con materiale di sostituzione dell'epidermide, piccola, sulla mano
- 86.6C.3D †↔ Sostituzione permanente di pelle con materiale di sostituzione dell'epidermide, piccola, sul piede
- 86.6C.3E †↔ Sostituzione permanente di pelle con materiale di sostituzione dell'epidermide, piccola, in altra sede
- 86.6C.41 †↔ Sostituzione permanente di pelle con materiale di sostituzione dell'epidermide, ampia, sul capo
- 86.6C.46 †↔ Sostituzione permanente di pelle con materiale di sostituzione dell'epidermide, ampia, sulla mano
- 86.6C.4D †↔ Sostituzione permanente di pelle con materiale di sostituzione dell'epidermide, ampia, sul piede
- 86.6C.4E †↔ Sostituzione permanente di pelle con materiale di sostituzione dell'epidermide, ampia, in altra sede
- 86.6C.51 †↔ Sostituzione permanente di pelle con materiale di sostituzione del derma, piccola, sul capo
- 86.6C.56 †↔ Sostituzione permanente di pelle con materiale di sostituzione del derma, piccola, sulla mano
- 86.6C.5D †↔ Sostituzione permanente di pelle con materiale di sostituzione del derma, piccola, sul piede
- 86.6C.5E †↔ Sostituzione permanente di pelle con materiale di sostituzione del derma, piccola, in altra sede
- 86.6C.61 †↔ Sostituzione permanente di pelle con materiale di sostituzione del derma, ampia, sul capo
- 86.6C.66 †↔ Sostituzione permanente di pelle con materiale di sostituzione del derma, ampia, sulla mano

86.6C.6D †↔ Sostituzione permanente di pelle con materiale di sostituzione del derma, ampia, sul piede

86.6C.6E †↔ Sostituzione permanente di pelle con materiale di sostituzione del derma, ampia, in altra sede

### Procedura P63-3

99.B7.22 †↔ Terapia intensiva complessa in età infantile (procedura di base), da 393 a 588 punti risorse  
 99.B7.23 †↔ Terapia intensiva complessa in età infantile (procedura di base), da 589 a 784 punti risorse  
 99.B7.24 †↔ Terapia intensiva complessa in età infantile (procedura di base), da 785 a 980 punti risorse  
 99.B7.25 †↔ Terapia intensiva complessa in età infantile (procedura di base), da 981 a 1176 punti risorse  
 99.B7.26 †↔ Terapia intensiva complessa in età infantile (procedura di base), da 1177 a 1470 punti risorse  
 99.B7.27 †↔ Terapia intensiva complessa in età infantile (procedura di base), da 1471 a 1764 punti risorse  
 99.B7.28 †↔ Terapia intensiva complessa in età infantile (procedura di base), da 1765 a 2058 punti risorse  
 99.B7.2A †↔ Terapia intensiva complessa in età infantile (procedura di base), da 2059 a 2352 punti risorse  
 99.B7.2B †↔ Terapia intensiva complessa in età infantile (procedura di base), da 2353 a 2646 punti risorse  
 99.B7.2C †↔ Terapia intensiva complessa in età infantile (procedura di base), da 2647 a 2940 punti risorse  
 99.B7.2D †↔ Terapia intensiva complessa in età infantile (procedura di base), da 2941 a 3430 punti risorse  
 99.B7.2E †↔ Terapia intensiva complessa in età infantile (procedura di base), da 3431 a 3920 punti risorse  
 99.B7.2F †↔ Terapia intensiva complessa in età infantile (procedura di base), da 3921 a 4410 punti risorse  
 99.B7.2G †↔ Terapia intensiva complessa in età infantile (procedura di base), da 4411 a 4900 punti risorse  
 99.B7.2H †↔ Terapia intensiva complessa in età infantile (procedura di base), da 4901 a 5880 punti risorse  
 99.B7.2I †↔ Terapia intensiva complessa in età infantile (procedura di base), da 5881 a 6860 punti risorse  
 99.B7.2J †↔ Terapia intensiva complessa in età infantile (procedura di base), da 6861 a 7840 punti risorse  
 99.B7.2K †↔ Terapia intensiva complessa in età infantile (procedura di base), da 7841 a 9800 punti risorse  
 99.B7.2L †↔ Terapia intensiva complessa in età infantile (procedura di base), da 9801 a 11760 punti risorse  
 99.B7.2M †↔ Terapia intensiva complessa in età infantile (procedura di base), da 11761 a 13720 punti risorse  
 99.B7.2N †↔ Terapia intensiva complessa in età infantile (procedura di base), da 13721 a 16660 punti risorse  
 99.B7.2O †↔ Terapia intensiva complessa in età infantile (procedura di base), da 16661 a 19600 punti risorse  
 99.B7.2P †↔ Terapia intensiva complessa in età infantile (procedura di base), 19601 e più punti risorse

99.B7.32 †↔ Terapia intensiva complessa in età neonatale (procedura di base), da 393 a 588 punti risorse  
 99.B7.33 †↔ Terapia intensiva complessa in età neonatale (procedura di base), da 589 a 784 punti risorse  
 99.B7.34 †↔ Terapia intensiva complessa in età neonatale (procedura di base), da 785 a 980 punti risorse  
 99.B7.35 †↔ Terapia intensiva complessa in età neonatale (procedura di base), da 981 a 1176 punti risorse  
 99.B7.36 †↔ Terapia intensiva complessa in età neonatale (procedura di base), da 1177 a 1470 punti risorse  
 99.B7.37 †↔ Terapia intensiva complessa in età neonatale (procedura di base), da 1471 a 1764 punti risorse  
 99.B7.38 †↔ Terapia intensiva complessa in età neonatale (procedura di base), da 1765 a 2058 punti risorse  
 99.B7.3A †↔ Terapia intensiva complessa in età neonatale (procedura di base), da 2059 a 2352 punti risorse  
 99.B7.3B †↔ Terapia intensiva complessa in età neonatale (procedura di base), da 2353 a 2646 punti risorse  
 99.B7.3C †↔ Terapia intensiva complessa in età neonatale (procedura di base), da 2647 a 2940 punti risorse  
 99.B7.3D †↔ Terapia intensiva complessa in età neonatale (procedura di base), da 2941 a 3430 punti risorse  
 99.B7.3E †↔ Terapia intensiva complessa in età neonatale (procedura di base), da 3431 a 3920 punti risorse  
 99.B7.3F †↔ Terapia intensiva complessa in età neonatale (procedura di base), da 3921 a 4410 punti risorse  
 99.B7.3G †↔ Terapia intensiva complessa in età neonatale (procedura di base), da 4411 a 4900 punti risorse  
 99.B7.3H †↔ Terapia intensiva complessa in età neonatale (procedura di base), da 4901 a 5880 punti risorse  
 99.B7.3I †↔ Terapia intensiva complessa in età neonatale (procedura di base), da 5881 a 6860 punti risorse  
 99.B7.3J †↔ Terapia intensiva complessa in età neonatale (procedura di base), da 6861 a 7840 punti risorse  
 99.B7.3K †↔ Terapia intensiva complessa in età neonatale (procedura di base), da 7841 a 9800 punti risorse  
 99.B7.3L †↔ Terapia intensiva complessa in età neonatale (procedura di base), da 9801 a 11760 punti risorse  
 99.B7.3M †↔ Terapia intensiva complessa in età neonatale (procedura di base), da 11761 a 13720 punti risorse  
 99.B7.3N †↔ Terapia intensiva complessa in età neonatale (procedura di base), da 13721 a 16660 punti risorse  
 99.B7.3O †↔ Terapia intensiva complessa in età neonatale (procedura di base), da 16661 a 19600 punti risorse  
 99.B7.3P †↔ Terapia intensiva complessa in età neonatale (procedura di base), 19601 e più punti risorse

### Procedura P63-4

99.B8.22 †↔ Trattamento complesso IMC in età infantile, da 393 a 588 punti risorse  
 99.B8.23 †↔ Trattamento complesso IMC in età infantile, da 589 a 784 punti risorse  
 99.B8.24 †↔ Trattamento complesso IMC in età infantile, da 785 a 980 punti risorse  
 99.B8.25 †↔ Trattamento complesso IMC in età infantile, da 981 a 1176 punti risorse  
 99.B8.26 †↔ Trattamento complesso IMC in età infantile, da 1177 a 1470 punti risorse  
 99.B8.27 †↔ Trattamento complesso IMC in età infantile, da 1471 a 1764 punti risorse  
 99.B8.28 †↔ Trattamento complesso IMC in età infantile, da 1765 a 2058 punti risorse

99.B8.2A †↔ Trattamento complesso IMC in età infantile, da 2059 a 2352 punti risorse  
 99.B8.2B †↔ Trattamento complesso IMC in età infantile, da 2353 a 2646 punti risorse  
 99.B8.2C †↔ Trattamento complesso IMC in età infantile, da 2647 a 2940 punti risorse  
 99.B8.2D †↔ Trattamento complesso IMC in età infantile, da 2941 a 3430 punti risorse  
 99.B8.2E †↔ Trattamento complesso IMC in età infantile, da 3431 a 3920 punti risorse  
 99.B8.2F †↔ Trattamento complesso IMC in età infantile, da 3921 a 4410 punti risorse  
 99.B8.2G †↔ Trattamento complesso IMC in età infantile, da 4411 a 4900 punti risorse



99.B8.2H ‡↔	Trattamento complesso IMC in età infantile, da 4901 a 5880 punti risorse	99.B8.3A ‡↔	Trattamento complesso IMC in età neonatale, da 2059 a 2352 punti risorse
99.B8.2I ‡↔	Trattamento complesso IMC in età infantile, da 5881 a 6860 punti risorse	99.B8.3B ‡↔	Trattamento complesso IMC in età neonatale, da 2353 a 2646 punti risorse
99.B8.2J ‡↔	Trattamento complesso IMC in età infantile, da 6861 a 7840 punti risorse	99.B8.3C ‡↔	Trattamento complesso IMC in età neonatale, da 2647 a 2940 punti risorse
99.B8.2K ‡↔	Trattamento complesso IMC in età infantile, da 7841 a 9800 punti risorse	99.B8.3D ‡↔	Trattamento complesso IMC in età neonatale, da 2941 a 3430 punti risorse
99.B8.2L ‡↔	Trattamento complesso IMC in età infantile, da 9801 a 11760 punti risorse	99.B8.3E ‡↔	Trattamento complesso IMC in età neonatale, da 3431 a 3920 punti risorse
99.B8.2M ‡↔	Trattamento complesso IMC in età infantile, da 11761 a 13720 punti risorse	99.B8.3F ‡↔	Trattamento complesso IMC in età neonatale, da 3921 a 4410 punti risorse
99.B8.2N ‡↔	Trattamento complesso IMC in età infantile, da 13721 a 16660 punti risorse	99.B8.3G ‡↔	Trattamento complesso IMC in età neonatale, da 4411 a 4900 punti risorse
99.B8.2O ‡↔	Trattamento complesso IMC in età infantile, da 16661 a 19600 punti risorse	99.B8.3H ‡↔	Trattamento complesso IMC in età neonatale, da 4901 a 5880 punti risorse
99.B8.2P ‡↔	Trattamento complesso IMC in età infantile, 19601 e più punti risorse	99.B8.3I ‡↔	Trattamento complesso IMC in età neonatale, da 5881 a 6860 punti risorse
99.B8.32 ‡↔	Trattamento complesso IMC in età neonatale, da 393 a 588 punti risorse	99.B8.3J ‡↔	Trattamento complesso IMC in età neonatale, da 6861 a 7840 punti risorse
99.B8.33 ‡↔	Trattamento complesso IMC in età neonatale, da 589 a 784 punti risorse	99.B8.3K ‡↔	Trattamento complesso IMC in età neonatale, da 7841 a 9800 punti risorse
99.B8.34 ‡↔	Trattamento complesso IMC in età neonatale, da 785 a 980 punti risorse	99.B8.3L ‡↔	Trattamento complesso IMC in età neonatale, da 9801 a 11760 punti risorse
99.B8.35 ‡↔	Trattamento complesso IMC in età neonatale, da 981 a 1176 punti risorse	99.B8.3M ‡↔	Trattamento complesso IMC in età neonatale, da 11761 a 13720 punti risorse
99.B8.36 ‡↔	Trattamento complesso IMC in età neonatale, da 1177 a 1470 punti risorse	99.B8.3N ‡↔	Trattamento complesso IMC in età neonatale, da 13721 a 16660 punti risorse
99.B8.37 ‡↔	Trattamento complesso IMC in età neonatale, da 1471 a 1764 punti risorse	99.B8.3O ‡↔	Trattamento complesso IMC in età neonatale, da 16661 a 19600 punti risorse
99.B8.38 ‡↔	Trattamento complesso IMC in età neonatale, da 1765 a 2058 punti risorse	99.B8.3P ‡↔	Trattamento complesso IMC in età neonatale, 19601 e più punti risorse

**ADRG P64****Neonato, peso all'ammissione 1250 - 1499 g**

(Peso all'ammissione < 1500 g) e (non [ciascuno OR-Procedura eccetto tabella P64-1 o Tempo di respirazione artificiale > 95 Stunden o di cui almeno uno Procedura nella tabella P64-2 o Procedura nella tabella P64-3]) e (non [Peso all'ammissione < 1250 g o Tempo di respirazione artificiale > 47 Stunden o Procedura nella tabella P64-4])

**DRG P64Z****Neonato, peso all'ammissione 1250 - 1499 g****Procedura P64-1**

53.00 ↔	Riparazione di ernia inguinale, NAS	53.07.11 ↔	Riparazione di ernia inguinale, per via laparoscopica, senza impianto di membrane o reti
53.06.11 ↔	Riparazione di ernia inguinale, chirurgica a cielo aperto, senza impianto di membrane o reti	53.07.21 ↔	Riparazione di ernia inguinale, per via laparoscopica, con impianto di membrane e reti
53.06.21 ↔	Riparazione di ernia inguinale, chirurgica a cielo aperto, con impianto di membrane e reti	53.09 ↔	Riparazione di ernia inguinale, altro

**Procedura P64-2**

86.6C.11 ‡↔	Sostituzione permanente di pelle con materiale di sostituzione di derma-epidermide a due strati, piccola, sul capo	86.6C.3D ‡↔	Sostituzione permanente di pelle con materiale di sostituzione dell'epidermide, piccola, sul piede
86.6C.16 ‡↔	Sostituzione permanente di pelle con materiale di sostituzione di derma-epidermide a due strati, piccola, sulla mano	86.6C.3E ‡↔	Sostituzione permanente di pelle con materiale di sostituzione dell'epidermide, piccola, in altra sede
86.6C.1D ‡↔	Sostituzione permanente di pelle con materiale di sostituzione di derma-epidermide a due strati, piccola, sul piede	86.6C.41 ‡↔	Sostituzione permanente di pelle con materiale di sostituzione dell'epidermide, ampia, sul capo
86.6C.1E ‡↔	Sostituzione permanente di pelle con materiale di sostituzione di derma-epidermide a due strati, piccola, in altra sede	86.6C.46 ‡↔	Sostituzione permanente di pelle con materiale di sostituzione dell'epidermide, ampia, sulla mano
86.6C.31 ‡↔	Sostituzione permanente di pelle con materiale di sostituzione dell'epidermide, piccola, sul capo	86.6C.4D ‡↔	Sostituzione permanente di pelle con materiale di sostituzione dell'epidermide, ampia, sul piede
86.6C.36 ‡↔	Sostituzione permanente di pelle con materiale di sostituzione dell'epidermide, piccola, sulla mano	86.6C.4E ‡↔	Sostituzione permanente di pelle con materiale di sostituzione dell'epidermide, ampia, sul piede
		86.6C.51 ‡↔	Sostituzione permanente di pelle con materiale di sostituzione del derma, piccola, sul capo
		86.6C.56 ‡↔	Sostituzione permanente di pelle con materiale di sostituzione del derma, piccola, sulla mano

- 86.6C.5D †↔ Sostituzione permanente di pelle con materiale di sostituzione del derma, piccola, sul piede
- 86.6C.5E †↔ Sostituzione permanente di pelle con materiale di sostituzione del derma, piccola, in altra sede
- 86.6C.61 †↔ Sostituzione permanente di pelle con materiale di sostituzione del derma, ampia, sul capo
- 86.6C.66 †↔ Sostituzione permanente di pelle con materiale di sostituzione del derma, ampia, sulla mano
- 86.6C.6D †↔ Sostituzione permanente di pelle con materiale di sostituzione del derma, ampia, sul piede
- 86.6C.6E †↔ Sostituzione permanente di pelle con materiale di sostituzione del derma, ampia, in altra sede

### Procedura P64-3

- 99.B7.22 †↔ Terapia intensiva complessa in età infantile (procedura di base), da 393 a 588 punti risorse
- 99.B7.23 †↔ Terapia intensiva complessa in età infantile (procedura di base), da 589 a 784 punti risorse
- 99.B7.24 †↔ Terapia intensiva complessa in età infantile (procedura di base), da 785 a 980 punti risorse
- 99.B7.25 †↔ Terapia intensiva complessa in età infantile (procedura di base), da 981 a 1176 punti risorse
- 99.B7.26 †↔ Terapia intensiva complessa in età infantile (procedura di base), da 1177 a 1470 punti risorse
- 99.B7.27 †↔ Terapia intensiva complessa in età infantile (procedura di base), da 1471 a 1764 punti risorse
- 99.B7.28 †↔ Terapia intensiva complessa in età infantile (procedura di base), da 1765 a 2058 punti risorse
- 99.B7.2A †↔ Terapia intensiva complessa in età infantile (procedura di base), da 2059 a 2352 punti risorse
- 99.B7.2B †↔ Terapia intensiva complessa in età infantile (procedura di base), da 2353 a 2646 punti risorse
- 99.B7.2C †↔ Terapia intensiva complessa in età infantile (procedura di base), da 2647 a 2940 punti risorse
- 99.B7.2D †↔ Terapia intensiva complessa in età infantile (procedura di base), da 2941 a 3430 punti risorse
- 99.B7.2E †↔ Terapia intensiva complessa in età infantile (procedura di base), da 3431 a 3920 punti risorse
- 99.B7.2F †↔ Terapia intensiva complessa in età infantile (procedura di base), da 3921 a 4410 punti risorse
- 99.B7.2G †↔ Terapia intensiva complessa in età infantile (procedura di base), da 4411 a 4900 punti risorse
- 99.B7.2H †↔ Terapia intensiva complessa in età infantile (procedura di base), da 4901 a 5880 punti risorse
- 99.B7.2I †↔ Terapia intensiva complessa in età infantile (procedura di base), da 5881 a 6860 punti risorse
- 99.B7.2J †↔ Terapia intensiva complessa in età infantile (procedura di base), da 6861 a 7840 punti risorse
- 99.B7.2K †↔ Terapia intensiva complessa in età infantile (procedura di base), da 7841 a 9800 punti risorse
- 99.B7.2L †↔ Terapia intensiva complessa in età infantile (procedura di base), da 9801 a 11760 punti risorse
- 99.B7.2M †↔ Terapia intensiva complessa in età infantile (procedura di base), da 11761 a 13720 punti risorse
- 99.B7.2N †↔ Terapia intensiva complessa in età infantile (procedura di base), da 13721 a 16660 punti risorse
- 99.B7.2O †↔ Terapia intensiva complessa in età infantile (procedura di base), da 16661 a 19600 punti risorse
- 99.B7.2P †↔ Terapia intensiva complessa in età infantile (procedura di base), 19601 e più punti risorse
- 99.B7.32 †↔ Terapia intensiva complessa in età neonatale (procedura di base), da 393 a 588 punti risorse
- 99.B7.33 †↔ Terapia intensiva complessa in età neonatale (procedura di base), da 589 a 784 punti risorse
- 99.B7.34 †↔ Terapia intensiva complessa in età neonatale (procedura di base), da 785 a 980 punti risorse
- 99.B7.35 †↔ Terapia intensiva complessa in età neonatale (procedura di base), da 981 a 1176 punti risorse
- 99.B7.36 †↔ Terapia intensiva complessa in età neonatale (procedura di base), da 1177 a 1470 punti risorse
- 99.B7.37 †↔ Terapia intensiva complessa in età neonatale (procedura di base), da 1471 a 1764 punti risorse
- 99.B7.38 †↔ Terapia intensiva complessa in età neonatale (procedura di base), da 1765 a 2058 punti risorse
- 99.B7.3A †↔ Terapia intensiva complessa in età neonatale (procedura di base), da 2059 a 2352 punti risorse
- 99.B7.3B †↔ Terapia intensiva complessa in età neonatale (procedura di base), da 2353 a 2646 punti risorse
- 99.B7.3C †↔ Terapia intensiva complessa in età neonatale (procedura di base), da 2647 a 2940 punti risorse
- 99.B7.3D †↔ Terapia intensiva complessa in età neonatale (procedura di base), da 2941 a 3430 punti risorse
- 99.B7.3E †↔ Terapia intensiva complessa in età neonatale (procedura di base), da 3431 a 3920 punti risorse
- 99.B7.3F †↔ Terapia intensiva complessa in età neonatale (procedura di base), da 3921 a 4410 punti risorse
- 99.B7.3G †↔ Terapia intensiva complessa in età neonatale (procedura di base), da 4411 a 4900 punti risorse
- 99.B7.3H †↔ Terapia intensiva complessa in età neonatale (procedura di base), da 4901 a 5880 punti risorse
- 99.B7.3I †↔ Terapia intensiva complessa in età neonatale (procedura di base), da 5881 a 6860 punti risorse
- 99.B7.3J †↔ Terapia intensiva complessa in età neonatale (procedura di base), da 6861 a 7840 punti risorse
- 99.B7.3K †↔ Terapia intensiva complessa in età neonatale (procedura di base), da 7841 a 9800 punti risorse
- 99.B7.3L †↔ Terapia intensiva complessa in età neonatale (procedura di base), da 9801 a 11760 punti risorse
- 99.B7.3M †↔ Terapia intensiva complessa in età neonatale (procedura di base), da 11761 a 13720 punti risorse
- 99.B7.3N †↔ Terapia intensiva complessa in età neonatale (procedura di base), da 13721 a 16660 punti risorse
- 99.B7.3O †↔ Terapia intensiva complessa in età neonatale (procedura di base), da 16661 a 19600 punti risorse
- 99.B7.3P †↔ Terapia intensiva complessa in età neonatale (procedura di base), 19601 e più punti risorse

### Procedura P64-4

- 99.B8.22 †↔ Trattamento complesso IMC in età infantile, da 393 a 588 punti risorse
- 99.B8.23 †↔ Trattamento complesso IMC in età infantile, da 589 a 784 punti risorse
- 99.B8.24 †↔ Trattamento complesso IMC in età infantile, da 785 a 980 punti risorse
- 99.B8.25 †↔ Trattamento complesso IMC in età infantile, da 981 a 1176 punti risorse
- 99.B8.26 †↔ Trattamento complesso IMC in età infantile, da 1177 a 1470 punti risorse
- 99.B8.27 †↔ Trattamento complesso IMC in età infantile, da 1471 a 1764 punti risorse
- 99.B8.28 †↔ Trattamento complesso IMC in età infantile, da 1765 a 2058 punti risorse
- 99.B8.2A †↔ Trattamento complesso IMC in età infantile, da 2059 a 2352 punti risorse
- 99.B8.2B †↔ Trattamento complesso IMC in età infantile, da 2353 a 2646 punti risorse
- 99.B8.2C †↔ Trattamento complesso IMC in età infantile, da 2647 a 2940 punti risorse

99.B8.2D ‡↔	Trattamento complesso IMC in età infantile, da 2941 a 3430 punti risorse	99.B8.37 ‡↔	Trattamento complesso IMC in età neonatale, da 1471 a 1764 punti risorse
99.B8.2E ‡↔	Trattamento complesso IMC in età infantile, da 3431 a 3920 punti risorse	99.B8.38 ‡↔	Trattamento complesso IMC in età neonatale, da 1765 a 2058 punti risorse
99.B8.2F ‡↔	Trattamento complesso IMC in età infantile, da 3921 a 4410 punti risorse	99.B8.3A ‡↔	Trattamento complesso IMC in età neonatale, da 2059 a 2352 punti risorse
99.B8.2G ‡↔	Trattamento complesso IMC in età infantile, da 4411 a 4900 punti risorse	99.B8.3B ‡↔	Trattamento complesso IMC in età neonatale, da 2353 a 2646 punti risorse
99.B8.2H ‡↔	Trattamento complesso IMC in età infantile, da 4901 a 5880 punti risorse	99.B8.3C ‡↔	Trattamento complesso IMC in età neonatale, da 2647 a 2940 punti risorse
99.B8.2I ‡↔	Trattamento complesso IMC in età infantile, da 5881 a 6860 punti risorse	99.B8.3D ‡↔	Trattamento complesso IMC in età neonatale, da 2941 a 3430 punti risorse
99.B8.2J ‡↔	Trattamento complesso IMC in età infantile, da 6861 a 7840 punti risorse	99.B8.3E ‡↔	Trattamento complesso IMC in età neonatale, da 3431 a 3920 punti risorse
99.B8.2K ‡↔	Trattamento complesso IMC in età infantile, da 7841 a 9800 punti risorse	99.B8.3F ‡↔	Trattamento complesso IMC in età neonatale, da 3921 a 4410 punti risorse
99.B8.2L ‡↔	Trattamento complesso IMC in età infantile, da 9801 a 11760 punti risorse	99.B8.3G ‡↔	Trattamento complesso IMC in età neonatale, da 4411 a 4900 punti risorse
99.B8.2M ‡↔	Trattamento complesso IMC in età infantile, da 11761 a 13720 punti risorse	99.B8.3H ‡↔	Trattamento complesso IMC in età neonatale, da 4901 a 5880 punti risorse
99.B8.2N ‡↔	Trattamento complesso IMC in età infantile, da 13721 a 16660 punti risorse	99.B8.3I ‡↔	Trattamento complesso IMC in età neonatale, da 5881 a 6860 punti risorse
99.B8.2O ‡↔	Trattamento complesso IMC in età infantile, da 16661 a 19600 punti risorse	99.B8.3J ‡↔	Trattamento complesso IMC in età neonatale, da 6861 a 7840 punti risorse
99.B8.2P ‡↔	Trattamento complesso IMC in età infantile, 19601 e più punti risorse	99.B8.3K ‡↔	Trattamento complesso IMC in età neonatale, da 7841 a 9800 punti risorse
99.B8.32 ‡↔	Trattamento complesso IMC in età neonatale, da 393 a 588 punti risorse	99.B8.3L ‡↔	Trattamento complesso IMC in età neonatale, da 9801 a 11760 punti risorse
99.B8.33 ‡↔	Trattamento complesso IMC in età neonatale, da 589 a 784 punti risorse	99.B8.3M ‡↔	Trattamento complesso IMC in età neonatale, da 11761 a 13720 punti risorse
99.B8.34 ‡↔	Trattamento complesso IMC in età neonatale, da 785 a 980 punti risorse	99.B8.3N ‡↔	Trattamento complesso IMC in età neonatale, da 13721 a 16660 punti risorse
99.B8.35 ‡↔	Trattamento complesso IMC in età neonatale, da 981 a 1176 punti risorse	99.B8.3O ‡↔	Trattamento complesso IMC in età neonatale, da 16661 a 19600 punti risorse
99.B8.36 ‡↔	Trattamento complesso IMC in età neonatale, da 1177 a 1470 punti risorse	99.B8.3P ‡↔	Trattamento complesso IMC in età neonatale, 19601 e più punti risorse

**ADRG P65****Neonato, peso all'ammissione 1500 - 1999 g**

(Peso all'ammissione < 2000 g) e (non [ciascuno OR-Procedura eccetto tabella P65-2 o Tempo di respirazione artificiale > 95 Stunden o di cui almeno uno Procedura nella tabella P65-3 o Procedura nella tabella P65-4])

**DRG P65A****Neonato, peso all'ammissione 1500 - 1999 g, con respirazione assistita > 24 ore e < 96 ore o con problema grave o età gestazionale < 32 settimane**

Procedura nella tabella P65-5 o Tempo di respirazione artificiale > 24 Stunden o Neonato con problemi gravi o Età di gestazione < 32 Wochen

**DRG P65B****Neonato, peso all'ammissione 1500 - 1999 g, con altro problema o età gestazionale < 35 settimane**

Procedura nella tabella P65-6 o Diagnosi nella tabella P65-1 o Età di gestazione < 35 Wochen

**DRG P65C****Neonato, peso all'ammissione 1500 - 1999 g****Diagnosi P65-1**

A08.0	Enterite da Rotavirus	B09	Infezione virale non specificata caratterizzata da lesioni della cute e delle membrane mucose
A08.2	Enterite da Adenovirus	B99	Altre e non specificate malattie infettive
A08.3	Altre enteriti virali	E56.8	Deficit di altre vitamine
A08.4	Infezione virale intestinale non specificata	E71.3	Disturbi del metabolismo degli acidi grassi
A09.9	Altre e non specificate gastroenteriti e coliti di origine non specificata	E86	Ipovolemia
A41.9	Sepsi non specificata	E87.2	Acidosi
A49.1	Infezione streptococcica e enterococcica di sede non specificata	E88.29	Altra lipomatosi, non classificata altrove
A87.9	Meningite virale non specificata	G54.0	Disturbi del plesso brachiale
		G93.0	Cisti cerebrali

H05.0	Infiammazione acuta dell'orbita	Q12.8	Altre malformazioni congenite del cristallino
H10.4	Congiuntivite cronica	Q12.9	Malformazione congenita del cristallino non specificata
I35.0	Stenosi della valvola aortica		
I42.1	Cardiomiopatia ipertrofica ostruttiva	Q13.0	Coloboma dell'iride
I49.1	Depolarizzazione prematura atriale	Q13.1	Assenza dell'iride
I49.3	Depolarizzazione prematura ventricolare	Q13.2	Altre malformazioni congenite dell'iride
I49.8	Altre aritmie cardiache specificate	Q13.3	Opacità corneale congenita
J02.8	Faringite acuta da altri microorganismi specificati	Q13.4	Altre malformazioni congenite corneali
J02.9	Faringite acuta non specificata	Q13.5	Sclera blu
J04.0	Laringite acuta	Q13.8	Altre malformazioni congenite del segmento anteriore dell'occhio
J06.0	Laringofaringite acuta		
J06.8	Altre infezioni acute delle vie respiratorie superiori a localizzazioni multiple	Q14.0	Malformazione congenita dell'umore vitreo
J20.5	Bronchite acuta da virus respiratorio sinciziale	Q14.1	Malformazione congenita della retina
J20.6	Bronchite acuta da Rhinovirus	Q14.2	Malformazione congenita della papilla ottica
J20.8	Bronchite acuta da altri microorganismi specificati	Q14.3	Malformazione congenita della coroide
J22	Infezione acuta delle inferiori vie respiratorie non specificata	Q14.8	Altre malformazioni congenite del segmento posteriore dell'occhio
J31.0	Rinite cronica	Q16.0	Assenza congenita di padiglione auricolare
J40	Bronchite non specificata come acuta o cronica	Q16.1	Assenza, atresia e restringimento congeniti di condotto uditivo (esterno)
J93.0	Pneumotorace spontaneo ipertensivo	Q16.2	Assenza congenita della tromba di Eustachio
K52.2	Gastroenterite e colite allergiche e alimentari	Q16.3	Malformazione congenita della catena ossicolare
K52.30	Pancolite indeterminata	Q16.4	Altre malformazioni congenite dell'orecchio medio
K52.31	Colite sinistra indeterminata	Q16.5	Malformazioni congenite dell'orecchio interno
K52.32	Colite rettosigmoidea indeterminata	Q16.9	Malformazione congenita dell' orecchio causante deficit uditivo non specificata
K52.38	Altra colite indeterminata		
K52.8	Altre gastroenteriti e coliti non infettive specificate	Q17.0	Padiglione auricolare accessorio
K60.2	Fissura anale non specificata	Q18.0	Fessura, fistola e cisti d'origine branchiale
L01.1	Impetiginizzazione di altre dermatosi	Q28.80	Altro aneurisma congenito
L02.2	Ascesso cutaneo, foruncolo e favo del tronco	Q28.81	Altra fistola congenita dell'apparato circolatorio
L08.0	Pioderma	Q31.8	Altre malformazioni congenite della laringe
L91.8	Altri disturbi ipertrofici della cute	Q31.9	Malformazione congenita della laringe non specificata
P01.5	Feto e neonato sofferenti per gravidanza multipla		
P01.6	Feto e neonato sofferenti per il decesso materno	Q33.1	Lobo polmonare accessorio
P02.4	Feto e neonato sofferenti per prolasso del cordone ombelicale	Q33.5	Tessuto ectopico intrapolmonare (congenito)
P02.7	Feto e neonato sofferenti per corioamnionite	Q33.8	Altre malformazioni congenite polmonari
P04.1	Feto e neonato sofferenti per altre terapie materne	Q35.1	Schisi del palato duro
P04.4	Feto e neonato sofferenti per uso materno di droghe causanti dipendenza	Q35.3	Schisi del palato molle
P07.2	Immaturità estrema	Q35.5	Schisi del palato duro con schisi del palato molle
P21.0	Asfissia grave alla nascita	Q35.7	Schisi dell'ugola
P28.3	Apnea primaria del sonno neonatale	Q35.9	Schisi del palato non specificata
P28.4	Altra apnea neonatale	Q36.0	Schisi del labbro, bilaterale
P29.1	Aritmia cardiaca neonatale	Q36.1	Schisi del labbro, mediana
P38	Onfalite neonatale con o senza lieve emorragia	Q36.9	Schisi del labbro, unilaterale
P39.0	Mastite infettiva neonatale	Q39.5	Dilatazione congenita dell'esofago
P39.3	Infezione delle vie urinarie neonatale	Q39.6	Diverticolo (congenito) dell'esofago
P39.4	Infezione della cute neonatale	Q39.8	Altre malformazioni congenite dell'esofago
P52.4	Emorragia intracerebrale (non traumatica) del feto e del neonato	Q40.1	Ernia iatale congenita
P55.0	Isoimmunizzazione Rh del feto e del neonato	Q43.40	Duplicazione dell'intestino tenue
P55.1	Isoimmunizzazione ABO del feto e del neonato	Q43.41	Duplicazione del colon
P55.8	Altre malattie emolitiche del feto e del neonato	Q43.42	Duplicazione del retto
P59.0	Ittero neonatale associato a parto pretermine	Q43.49	Duplicazione dell'intestino non specificata
P59.8	Ittero neonatale da altre cause specificate	Q43.5	Ano ectopico
P71.1	Altra ipocalcemia neonatale	Q43.6	Fistola congenita del retto e dell'ano
P74.0	Acidosi metabolica tardiva neonatale	Q43.7	Persistenza della cloaca
P76.0	Sindrome da tappo di meconio	Q43.8	Altre malformazioni congenite specificate dell'intestino
P78.3	Diarrea non infettiva neonatale	Q43.9	Malformazione congenita dell'intestino non specificata
Q10.0	Ptosi congenita	Q61.0	Ciste renale solitaria congenita
Q10.7	Malformazione congenita dell'orbita	Q61.2	Rene policistico, autosomico dominante
Q11.0	Occhio cistico	Q61.3	Rene policistico non specificato
Q11.1	Altre forme di anoftalmo	Q61.4	Displasia renale
Q11.2	Microftalmia	Q61.5	Ciste midollare del rene
Q11.3	Macroftalmia	Q61.8	Altre malattie cistiche del rene
Q12.0	Cataratta congenita	Q61.9	Malattia cistica del rene non specificata
Q12.1	Lussazione congenita del cristallino	Q62.0	Idronefrosi congenita
Q12.2	Coloboma del cristallino	Q62.1	Atresia e stenosi dell'uretere
Q12.3	Afachia congenita	Q62.2	Megauretere congenito
Q12.4	Sferofachia	Q62.3	Altre anomalie ostruttive (congenite) del bacinetto renale e dell'uretere

Q64.4	Malformazione dell'uraco	Q98.8	Altre anomalie specificate dei cromosomi sessuali, fenotipo maschile
Q64.5	Assenza congenita della vescica e dell'uretra	Q98.9	Anomalie dei cromosomi sessuali non specificata, fenotipo maschile
Q64.6	Diverticolo congenito della vescica	Q99.8	Altre anomalie cromosomiche specificate
Q64.7	Altre malformazioni congenite della vescica o dell'uretra	R06.80	Evento di apparente minaccia per la vita (ALTE) del lattante
Q67.0	Asimmetria facciale	R09.2	Arresto respiratorio
Q67.5	Deformazione congenita della colonna vertebrale	R57.2	Shock settico
Q68.2	Deformazione congenita del ginocchio	R94.0	Risultati anormali di esami per studi di funzionalità del sistema nervoso centrale
Q71.0	Assenza completa dell' arto(i) superiore(i)	R95.0	Sindrome della morte improvvisa nell'infanzia con menzione di autopsia
Q71.1	Assenza completa del braccio e dell' avambraccio con presenza di mano	R95.9	Sindrome della morte improvvisa nell'infanzia senza menzione di autopsia
Q71.2	Assenza sia dell' avambraccio che della mano	S00.81	Traumatismo superficiale di altre parti della testa: Escoriazione
Q71.4	Raccorciamento longitudinale congenito del radio	S00.85	Traumatismo superficiale di altre parti della testa: contusione
Q71.5	Raccorciamento congenito longitudinale dell'ulna	S00.95	Traumatismo superficiale della testa, sede non specificata: contusione
Q71.6	Bidattilia [Mano a chele di aragosta]	S72.3	Frattura diafisaria del femore
Q72.0	Assenza completa dell'arto(i) inferiore(i)	T21.24	Ustione di secondo grado del tronco: Dorso [qualsiasi parte]
Q72.1	Assenza della coscia e della gamba con piede presente	T21.64	Corrosione di grado 2a del tronco: Dorso [qualsiasi parte]
Q72.2	Assenza di gamba e piede	T21.84	Ustione di grado 2b del tronco: Dorso [qualsiasi parte]
Q72.3	Assenza di piede o dito(a)	T21.94	Corrosione di grado 2b del tronco: Dorso [qualsiasi parte]
Q72.4	Raccorciamento longitudinale congenito del femore	U55.10	Iscrizione in lista per trapianto cardiaco: Senza grado di priorità U [urgency] o HU [high urgency]
Q72.5	Raccorciamento congenito longitudinale della tibia	U55.11	Iscrizione in lista per trapianto cardiaco: Con grado di priorità U [urgency]
Q72.6	Raccorciamento congenito longitudinale della fibula	U55.12	Iscrizione in lista per trapianto cardiaco: Con grado di priorità HU [high urgency]
Q72.7	Piede bifido	U55.20	Iscrizione in lista per trapianto polmonare: Senza grado di priorità U [urgency] o HU [high urgency]
Q72.8	Altre malformazioni per difetto dell' arto(i) inferiore(i)	U55.21	Iscrizione in lista per trapianto polmonare: Con grado di priorità U [urgency]
Q76.3	Scoliosi congenita da malformazione ossea congenita	U55.22	Iscrizione in lista per trapianto polmonare: Con grado di priorità HU [high urgency]
Q76.4	Altre malformazioni congenite della colonna vertebrale, non associate a scoliosi	U55.30	Iscrizione in lista per trapianto cuore-polmone: Senza grado di priorità U [urgency] o HU [high urgency]
Q82.00	Linfedema ereditario dell'arto superiore e inferiore, stadio I	U55.31	Iscrizione in lista per trapianto cuore-polmone: Con grado di priorità U [urgency]
Q82.01	Linfedema ereditario dell'arto superiore e inferiore, stadio II	U55.32	Iscrizione in lista per trapianto cuore-polmone: Con grado di priorità HU [high urgency]
Q82.02	Linfedema ereditario dell'arto superiore e inferiore, stadio III	Z03.0	Osservazione per sospetto di tubercolosi
Q82.03	Linfedema ereditario, altra sede, stadio I	Z20.1	Contatto con ed esposizione alla tubercolosi
Q82.04	Linfedema ereditario, altra sede, stadio II	Z75.60	Iscrizione in lista per trapianto d'organo senza grado di priorità HU (high urgency): rene
Q82.05	Linfedema ereditario, altra sede, stadio III	Z75.64	Iscrizione in lista per trapianto d'organo senza grado di priorità HU (high urgency): rene-pancreas
Q82.08	Altro linfedema ereditario	Z75.65	Iscrizione in lista per trapianto d'organo senza grado di priorità HU (high urgency): pancreas
Q82.09	Linfedema ereditario, non specificato	Z75.66	Iscrizione in lista per trapianto d'organo senza grado di priorità HU (high urgency): intestino tenue
Q89.00	Splenomegalia congenita	Z75.67	Iscrizione in lista per trapianto d'organo senza grado di priorità HU (high urgency): fegato
Q89.01	Asplenia (congenita)	Z75.68	Iscrizione in lista per trapianto d'organo senza grado di priorità HU (high urgency): altri organi
Q89.08	Altre malformazioni congenite della milza	Z75.69	Iscrizione in lista per trapianto d'organo senza grado di priorità HU (high urgency): organo non specificato
Q89.3	Situs inversus	Z75.70	Iscrizione in lista per trapianto d'organo con grado di priorità HU (high urgency): rene
Q96.0	Cariotipo 45,X	Z75.74	Iscrizione in lista per trapianto d'organo con grado di priorità HU (high urgency): rene-pancreas
Q96.1	Cariotipo 46,X iso (Xq)	Z75.75	Iscrizione in lista per trapianto d'organo con grado di priorità HU (high urgency): pancreas
Q96.2	Cariotipo 46,X con cromosoma sessuale anormale, eccetto iso (Xq)		
Q96.3	Mosaicismo, 45,X/46,XX o XY		
Q96.4	Mosaicismo, 45,X/altra(e) linea(e) cellulare(i) con cromosoma sessuale anormale		
Q96.8	Altre varianti della sindrome di Turner		
Q96.9	Sindrome di Turner non specificata		
Q97.0	Cariotipo 47,XXX		
Q97.1	Femmina con polisomia X		
Q97.2	Mosaicismo, linee con numero variabile di cromosomi X		
Q97.3	Femmina con cariotipo 46,XY		
Q97.8	Altre anomalie specificate dei cromosomi sessuali, fenotipo femminile		
Q97.9	Anomalia dei cromosomi sessuali non specificata, fenotipo femminile		
Q98.0	Sindrome di Klinefelter, cariotipo 47,XXY		
Q98.1	Sindrome di Klinefelter, maschio con polisomia X		
Q98.2	Sindrome di Klinefelter, maschio con cariotipo 46,XX		
Q98.3	Altro fenotipo maschile con cariotipo 46,XX		
Q98.4	Sindrome di Klinefelter non specificata		
Q98.5	Cariotipo 47,YYY		
Q98.6	Maschio con cromosomi sessuali strutturalmente anormali		
Q98.7	Maschio con mosaicismo dei cromosomi sessuali		

Z75.76	Iscrizione in lista per trapianto d'organo con grado di priorità HU (high urgency): intestino tenue	Z75.79	Iscrizione in lista per trapianto d'organo con grado di priorità HU (high urgency): organo non specificato
Z75.77	Iscrizione in lista per trapianto d'organo con grado di priorità HU (high urgency): fegato	Z76.1	Controllo medico ed assistenza medica a trovato
Z75.78	Iscrizione in lista per trapianto d'organo con grado di priorità HU (high urgency): altri organi		

### Procedura P65-2

53.00 ↔	Riparazione di ernia inguinale, NAS	53.07.11 ↔	Riparazione di ernia inguinale, per via laparoscopica, senza impianto di membrane o reti
53.06.11 ↔	Riparazione di ernia inguinale, chirurgica a cielo aperto, senza impianto di membrane o reti	53.07.21 ↔	Riparazione di ernia inguinale, per via laparoscopica, con impianto di membrane e reti
53.06.21 ↔	Riparazione di ernia inguinale, chirurgica a cielo aperto, con impianto di membrane e reti	53.09 ↔	Riparazione di ernia inguinale, altro

### Procedura P65-3

86.6C.11 †↔	Sostituzione permanente di pelle con materiale di sostituzione di derma-epidermide a due strati, piccola, sul capo	86.6C.46 †↔	Sostituzione permanente di pelle con materiale di sostituzione dell'epidermide, ampia, sulla mano
86.6C.16 †↔	Sostituzione permanente di pelle con materiale di sostituzione di derma-epidermide a due strati, piccola, sulla mano	86.6C.4D †↔	Sostituzione permanente di pelle con materiale di sostituzione dell'epidermide, ampia, sul piede
86.6C.1D †↔	Sostituzione permanente di pelle con materiale di sostituzione di derma-epidermide a due strati, piccola, sul piede	86.6C.4E †↔	Sostituzione permanente di pelle con materiale di sostituzione dell'epidermide, ampia, in altra sede
86.6C.1E †↔	Sostituzione permanente di pelle con materiale di sostituzione di derma-epidermide a due strati, piccola, in altra sede	86.6C.51 †↔	Sostituzione permanente di pelle con materiale di sostituzione del derma, piccola, sul capo
86.6C.31 †↔	Sostituzione permanente di pelle con materiale di sostituzione dell'epidermide, piccola, sul capo	86.6C.56 †↔	Sostituzione permanente di pelle con materiale di sostituzione del derma, piccola, sulla mano
86.6C.36 †↔	Sostituzione permanente di pelle con materiale di sostituzione dell'epidermide, piccola, sulla mano	86.6C.5D †↔	Sostituzione permanente di pelle con materiale di sostituzione del derma, piccola, sul piede
86.6C.3D †↔	Sostituzione permanente di pelle con materiale di sostituzione dell'epidermide, piccola, sul piede	86.6C.5E †↔	Sostituzione permanente di pelle con materiale di sostituzione del derma, piccola, in altra sede
86.6C.3E †↔	Sostituzione permanente di pelle con materiale di sostituzione dell'epidermide, piccola, in altra sede	86.6C.61 †↔	Sostituzione permanente di pelle con materiale di sostituzione del derma, ampia, sul capo
86.6C.41 †↔	Sostituzione permanente di pelle con materiale di sostituzione dell'epidermide, ampia, sul capo	86.6C.66 †↔	Sostituzione permanente di pelle con materiale di sostituzione del derma, ampia, sulla mano
		86.6C.6D †↔	Sostituzione permanente di pelle con materiale di sostituzione del derma, ampia, sul piede
		86.6C.6E †↔	Sostituzione permanente di pelle con materiale di sostituzione del derma, ampia, in altra sede

### Procedura P65-4

99.B7.22 †↔	Terapia intensiva complessa in età infantile (procedura di base), da 393 a 588 punti risorse	99.B7.2G †↔	Terapia intensiva complessa in età infantile (procedura di base), da 4411 a 4900 punti risorse
99.B7.23 †↔	Terapia intensiva complessa in età infantile (procedura di base), da 589 a 784 punti risorse	99.B7.2H †↔	Terapia intensiva complessa in età infantile (procedura di base), da 4901 a 5880 punti risorse
99.B7.24 †↔	Terapia intensiva complessa in età infantile (procedura di base), da 785 a 980 punti risorse	99.B7.2I †↔	Terapia intensiva complessa in età infantile (procedura di base), da 5881 a 6860 punti risorse
99.B7.25 †↔	Terapia intensiva complessa in età infantile (procedura di base), da 981 a 1176 punti risorse	99.B7.2J †↔	Terapia intensiva complessa in età infantile (procedura di base), da 6861 a 7840 punti risorse
99.B7.26 †↔	Terapia intensiva complessa in età infantile (procedura di base), da 1177 a 1470 punti risorse	99.B7.2K †↔	Terapia intensiva complessa in età infantile (procedura di base), da 7841 a 9800 punti risorse
99.B7.27 †↔	Terapia intensiva complessa in età infantile (procedura di base), da 1471 a 1764 punti risorse	99.B7.2L †↔	Terapia intensiva complessa in età infantile (procedura di base), da 9801 a 11760 punti risorse
99.B7.28 †↔	Terapia intensiva complessa in età infantile (procedura di base), da 1765 a 2058 punti risorse	99.B7.2M †↔	Terapia intensiva complessa in età infantile (procedura di base), da 11761 a 13720 punti risorse
99.B7.2A †↔	Terapia intensiva complessa in età infantile (procedura di base), da 2059 a 2352 punti risorse	99.B7.2N †↔	Terapia intensiva complessa in età infantile (procedura di base), da 13721 a 16660 punti risorse
99.B7.2B †↔	Terapia intensiva complessa in età infantile (procedura di base), da 2353 a 2646 punti risorse	99.B7.2O †↔	Terapia intensiva complessa in età infantile (procedura di base), da 16661 a 19600 punti risorse
99.B7.2C †↔	Terapia intensiva complessa in età infantile (procedura di base), da 2647 a 2940 punti risorse	99.B7.2P †↔	Terapia intensiva complessa in età infantile (procedura di base), 19601 e più punti risorse
99.B7.2D †↔	Terapia intensiva complessa in età infantile (procedura di base), da 2941 a 3430 punti risorse	99.B7.32 †↔	Terapia intensiva complessa in età neonatale (procedura di base), da 393 a 588 punti risorse
99.B7.2E †↔	Terapia intensiva complessa in età infantile (procedura di base), da 3431 a 3920 punti risorse	99.B7.33 †↔	Terapia intensiva complessa in età neonatale (procedura di base), da 589 a 784 punti risorse
99.B7.2F †↔	Terapia intensiva complessa in età infantile (procedura di base), da 3921 a 4410 punti risorse	99.B7.34 †↔	Terapia intensiva complessa in età neonatale (procedura di base), da 785 a 980 punti risorse

- 99.B7.35 †↔ Terapia intensiva complessa in età neonatale (procedura di base), da 981 a 1176 punti risorse
- 99.B7.36 †↔ Terapia intensiva complessa in età neonatale (procedura di base), da 1177 a 1470 punti risorse
- 99.B7.37 †↔ Terapia intensiva complessa in età neonatale (procedura di base), da 1471 a 1764 punti risorse
- 99.B7.38 †↔ Terapia intensiva complessa in età neonatale (procedura di base), da 1765 a 2058 punti risorse
- 99.B7.3A †↔ Terapia intensiva complessa in età neonatale (procedura di base), da 2059 a 2352 punti risorse
- 99.B7.3B †↔ Terapia intensiva complessa in età neonatale (procedura di base), da 2353 a 2646 punti risorse
- 99.B7.3C †↔ Terapia intensiva complessa in età neonatale (procedura di base), da 2647 a 2940 punti risorse
- 99.B7.3D †↔ Terapia intensiva complessa in età neonatale (procedura di base), da 2941 a 3430 punti risorse
- 99.B7.3E †↔ Terapia intensiva complessa in età neonatale (procedura di base), da 3431 a 3920 punti risorse
- 99.B7.3F †↔ Terapia intensiva complessa in età neonatale (procedura di base), da 3921 a 4410 punti risorse
- 99.B7.3G †↔ Terapia intensiva complessa in età neonatale (procedura di base), da 4411 a 4900 punti risorse
- 99.B7.3H †↔ Terapia intensiva complessa in età neonatale (procedura di base), da 4901 a 5880 punti risorse
- 99.B7.3I †↔ Terapia intensiva complessa in età neonatale (procedura di base), da 5881 a 6860 punti risorse
- 99.B7.3J †↔ Terapia intensiva complessa in età neonatale (procedura di base), da 6861 a 7840 punti risorse
- 99.B7.3K †↔ Terapia intensiva complessa in età neonatale (procedura di base), da 7841 a 9800 punti risorse
- 99.B7.3L †↔ Terapia intensiva complessa in età neonatale (procedura di base), da 9801 a 11760 punti risorse
- 99.B7.3M †↔ Terapia intensiva complessa in età neonatale (procedura di base), da 11761 a 13720 punti risorse
- 99.B7.3N †↔ Terapia intensiva complessa in età neonatale (procedura di base), da 13721 a 16660 punti risorse
- 99.B7.3O †↔ Terapia intensiva complessa in età neonatale (procedura di base), da 16661 a 19600 punti risorse
- 99.B7.3P †↔ Terapia intensiva complessa in età neonatale (procedura di base), 19601 e più punti risorse

### Procedura P65-5

- 93.9F.11 †↔ Ventilazione meccanica e assistenza respiratoria con pressione positiva continua (CPAP) di neonati e lattanti
- 93.9G.21 †↔ Ventilazione a pressione positiva tramite maschera, CPAP, controllo e ottimizzazione di un'impostazione in essere, fino a 3 giorni
- 93.9G.22 †↔ Ventilazione a pressione positiva tramite maschera, CPAP, controllo e ottimizzazione di un'impostazione in essere, più di 3 giorni
- 93.9G.41 †↔ Ventilazione a pressione positiva tramite maschera, BiPAP, controllo e ottimizzazione di un'impostazione in essere, fino a 3 giorni
- 93.9G.42 †↔ Ventilazione a pressione positiva tramite maschera, BiPAP, controllo e ottimizzazione di un'impostazione in essere, più di 3 giorni

### Procedura P65-6

- 00.11 †↔ Infusione di drotrecogin alfa (attivato)
- 00.17 †↔ Infusione di sostanza vasocostrittrice
- 99.01 †↔ Exsanguino trasfusione
- 99.04.00 †↔ Trasfusione di concentrato di eritrociti, NAS
- 99.04.09 †↔ Trasfusione di concentrato di eritrociti, altro
- 99.04.10 †↔ Trasfusione di concentrato di eritrociti, da 1 a 5 unità
- 99.04.11 †↔ Trasfusione di concentrato di eritrociti, da 6 a 10 unità
- 99.04.12 †↔ Trasfusione di concentrato di eritrociti, da 11 a 15 unità
- 99.04.14 †↔ Trasfusione di concentrati di eritrociti, da 16 a 20 unità
- 99.04.15 †↔ Trasfusione di concentrati di eritrociti, da 21 a 30 unità
- 99.04.16 †↔ Trasfusione di concentrati di eritrociti, da 31 a 40 unità
- 99.04.17 †↔ Trasfusione di concentrati di eritrociti, da 41 a 50 unità
- 99.04.18 †↔ Trasfusione di concentrati di eritrociti, da 51 a 60 unità
- 99.04.19 †↔ Trasfusione di concentrati di eritrociti, da 61 a 70 unità
- 99.04.1A †↔ Trasfusione di concentrati di eritrociti, da 71 a 80 unità
- 99.04.1B †↔ Trasfusione di concentrati di eritrociti, da 81 a 90 unità
- 99.04.1C †↔ Trasfusione di concentrati di eritrociti, da 91 a 100 unità
- 99.04.1D †↔ Trasfusione di concentrati di eritrociti, da 101 a 115 unità
- 99.04.1E †↔ Trasfusione di concentrati di eritrociti, da 116 a 130 unità
- 99.04.1F †↔ Trasfusione di concentrati di eritrociti, da 131 a 145 unità
- 99.04.1G †↔ Trasfusione di concentrati di eritrociti, da 146 a 160 unità
- 99.04.1H †↔ Trasfusione di concentrati di eritrociti, da 161 a 175 unità
- 99.04.1I †↔ Trasfusione di concentrati di eritrociti, da 176 a 190 unità
- 99.04.1J †↔ Trasfusione di concentrati di eritrociti, da 191 a 205 unità
- 99.04.1K †↔ Trasfusione di concentrati di eritrociti, da 206 a 220 unità
- 99.04.1L †↔ Trasfusione di concentrati di eritrociti, da 221 a 235 unità
- 99.04.1M †↔ Trasfusione di concentrati di eritrociti, da 236 a 250 unità
- 99.04.1N †↔ Trasfusione di concentrati di eritrociti, da 251 a 265 unità
- 99.04.1O †↔ Trasfusione di concentrati di eritrociti, da 266 a 280 unità
- 99.04.1P †↔ Trasfusione di concentrati di eritrociti, 281 e più unità
- 99.04.21 †↔ Trasfusione di concentrati di eritrociti irradiati, da 1 a 5 unità terapeutiche
- 99.04.22 †↔ Trasfusione di concentrati di eritrociti irradiati, da 6 a 10 unità terapeutiche
- 99.04.23 †↔ Trasfusione di concentrati di eritrociti irradiati, da 11 a 15 unità terapeutiche
- 99.04.24 †↔ Trasfusione di concentrati di eritrociti irradiati, da 16 a 20 unità terapeutiche
- 99.04.25 †↔ Trasfusione di concentrati di eritrociti irradiati, da 21 a 30 unità terapeutiche
- 99.04.26 †↔ Trasfusione di concentrati di eritrociti irradiati, da 31 a 40 unità terapeutiche
- 99.04.27 †↔ Trasfusione di concentrati di eritrociti irradiati, da 41 a 50 unità terapeutiche

99.04.28 †↔	Trasfusione di concentrati di eritrociti irradiati, da 51 a 60 unità terapeutiche	99.05.4G †↔	Trasfusione di concentrati piastrinici, da 36 a 41 concentrati
99.04.2A †↔	Trasfusione di concentrati di eritrociti irradiati, da 61 a 70 unità terapeutiche	99.05.4H †↔	Trasfusione di concentrati piastrinici, da 42 a 47 concentrati
99.04.2B †↔	Trasfusione di concentrati di eritrociti irradiati, da 71 a 80 unità terapeutiche	99.05.4I †↔	Trasfusione di concentrati piastrinici, da 48 a 53 concentrati
99.04.2C †↔	Trasfusione di concentrati di eritrociti irradiati, da 81 a 90 unità terapeutiche	99.05.4J †↔	Trasfusione di concentrati piastrinici, da 54 a 59 concentrati
99.04.2D †↔	Trasfusione di concentrati di eritrociti irradiati, da 91 a 100 unità terapeutiche	99.05.4K †↔	Trasfusione di concentrati piastrinici, da 60 a 65 concentrati
99.04.2E †↔	Trasfusione di concentrati di eritrociti irradiati, da 101 a 115 unità terapeutiche	99.05.4L †↔	Trasfusione di concentrati piastrinici, da 66 a 71 concentrati
99.04.2F †↔	Trasfusione di concentrati di eritrociti irradiati, da 116 a 130 unità terapeutiche	99.05.4M †↔	Trasfusione di concentrati piastrinici, da 72 a 77 concentrati
99.04.2G †↔	Trasfusione di concentrati di eritrociti irradiati, da 131 a 145 unità terapeutiche	99.05.4N †↔	Trasfusione di concentrati piastrinici, da 78 a 83 concentrati
99.04.2H †↔	Trasfusione di concentrati di eritrociti irradiati, da 146 a 160 unità terapeutiche	99.05.4O †↔	Trasfusione di concentrati piastrinici, da 84 a 89 concentrati
99.04.2I †↔	Trasfusione di concentrati di eritrociti irradiati, da 161 a 175 unità terapeutiche	99.05.4P †↔	Trasfusione di concentrati piastrinici, da 90 a 95 concentrati
99.04.2J †↔	Trasfusione di concentrati di eritrociti irradiati, da 176 a 190 unità terapeutiche	99.05.4Q †↔	Trasfusione di concentrati piastrinici, da 96 a 101 concentrati
99.04.2K †↔	Trasfusione di concentrati di eritrociti irradiati, da 191 a 205 unità terapeutiche	99.05.4R †↔	Trasfusione di concentrati piastrinici, da 102 a 107 concentrati
99.04.2L †↔	Trasfusione di concentrati di eritrociti irradiati, da 206 a 220 unità terapeutiche	99.05.4S †↔	Trasfusione di concentrati piastrinici, da 108 a 113 concentrati
99.04.2M †↔	Trasfusione di concentrati di eritrociti irradiati, da 221 a 235 unità terapeutiche	99.05.4T †↔	Trasfusione di concentrati piastrinici, da 114 a 119 concentrati
99.04.2N †↔	Trasfusione di concentrati di eritrociti irradiati, da 236 a 250 unità terapeutiche	99.05.4U †↔	Trasfusione di concentrati piastrinici, da 120 a 129 concentrati
99.04.2O †↔	Trasfusione di concentrati di eritrociti irradiati, da 251 a 265 unità terapeutiche	99.05.4V †↔	Trasfusione di concentrati piastrinici, da 130 a 139 concentrati
99.04.2P †↔	Trasfusione di concentrati di eritrociti irradiati, da 266 a 280 unità terapeutiche	99.05.4W †↔	Trasfusione di concentrati piastrinici, da 140 a 149 concentrati
99.04.2Q †↔	Trasfusione di concentrati di eritrociti irradiati, 281 e più unità terapeutiche	99.05.51 †↔	Trasfusione di concentrati piastrinici, da 150 a 159 concentrati
99.04.31 †↔	Trasfusione di concentrati di eritrociti crioconservati, da 1 a 5 unità terapeutiche	99.05.52 †↔	Trasfusione di concentrati piastrinici, da 160 a 169 concentrati
99.04.32 †↔	Trasfusione di concentrati di eritrociti crioconservati, da 6 a 10 unità terapeutiche	99.05.53 †↔	Trasfusione di concentrati piastrinici, da 170 a 179 concentrati
99.04.33 †↔	Trasfusione di concentrati di eritrociti crioconservati, da 11 a 15 unità terapeutiche	99.05.54 †↔	Trasfusione di concentrati piastrinici, da 180 a 189 concentrati
99.04.34 †↔	Trasfusione di concentrati di eritrociti crioconservati, da 16 a 20 unità terapeutiche	99.05.55 †↔	Trasfusione di concentrati piastrinici, da 190 a 199 concentrati
99.04.35 †↔	Trasfusione di concentrati di eritrociti crioconservati, da 21 a 30 unità terapeutiche	99.05.57 †↔	Trasfusione di concentrati piastrinici, da 200 a 219 concentrati
99.04.36 †↔	Trasfusione di concentrati di eritrociti crioconservati, 31 e più unità terapeutiche	99.05.58 †↔	Trasfusione di concentrati piastrinici, da 220 a 239 concentrati
99.05.41 †↔	Trasfusione di concentrati piastrinici, 1 concentrato	99.05.5A †↔	Trasfusione di concentrati piastrinici, da 240 a 259 concentrati
99.05.42 †↔	Trasfusione di concentrati piastrinici, 2 concentrati	99.05.5B †↔	Trasfusione di concentrati piastrinici, da 260 a 279 concentrati
99.05.43 †↔	Trasfusione di concentrati piastrinici, 3 concentrati	99.05.5C †↔	Trasfusione di concentrati piastrinici, da 280 a 299 concentrati
99.05.44 †↔	Trasfusione di concentrati piastrinici, 4 concentrati	99.05.5D †↔	Trasfusione di concentrati piastrinici, da 300 a 319 concentrati
99.05.45 †↔	Trasfusione di concentrati piastrinici, 5 concentrati	99.05.5E †↔	Trasfusione di concentrati piastrinici, da 320 a 339 concentrati
99.05.46 †↔	Trasfusione di concentrati piastrinici, da 6 a 8 concentrati	99.05.5F †↔	Trasfusione di concentrati piastrinici, da 340 a 359 concentrati
99.05.47 †↔	Trasfusione di concentrati piastrinici, da 9 a 11 concentrati	99.05.5G †↔	Trasfusione di concentrati piastrinici, da 360 a 379 concentrati
99.05.48 †↔	Trasfusione di concentrati piastrinici, da 12 a 14 concentrati	99.05.5H †↔	Trasfusione di concentrati piastrinici, da 380 a 399 concentrati
99.05.4A †↔	Trasfusione di concentrati piastrinici, da 15 a 17 concentrati	99.05.5I †↔	Trasfusione di concentrati piastrinici, da 400 a 419 concentrati
99.05.4B †↔	Trasfusione di concentrati piastrinici, da 18 a 20 concentrati	99.05.5J †↔	Trasfusione di concentrati piastrinici, da 420 a 439 concentrati
99.05.4C †↔	Trasfusione di concentrati piastrinici, da 21 a 23 concentrati	99.05.5K †↔	Trasfusione di concentrati piastrinici, da 440 a 459 concentrati
99.05.4D †↔	Trasfusione di concentrati piastrinici, da 24 a 26 concentrati		
99.05.4E †↔	Trasfusione di concentrati piastrinici, da 27 a 29 concentrati		
99.05.4F †↔	Trasfusione di concentrati piastrinici, da 30 a 35 concentrati		



99.05.5L ‡↔	Trasfusione di concentrati piastrinici, da 460 a 479 concentrati	99.07.25 ‡↔	Trasfusione di plasma fresco congelato (qFFP/PFC quarantenato), da 21 a 25 unità terapeutiche
99.05.5M ‡↔	Trasfusione di concentrati piastrinici, da 480 a 499 concentrati	99.07.26 ‡↔	Trasfusione di plasma fresco congelato (qFFP/PFC quarantenato), da 26 a 30 unità terapeutiche
99.05.5N ‡↔	Trasfusione di concentrati piastrinici, da 500 e più concentrati	99.07.27 ‡↔	Trasfusione di plasma fresco congelato (qFFP/PFC quarantenato), da 31 a 35 unità terapeutiche
99.05.61 ‡↔	Trasfusione di concentrati piastrinici specifici per il paziente, 1 concentrato	99.07.28 ‡↔	Trasfusione di plasma fresco congelato (qFFP/PFC quarantenato), da 36 a 40 unità terapeutiche
99.05.62 ‡↔	Trasfusione di concentrati piastrinici specifici per il paziente, 2 concentrati	99.07.2A ‡↔	Trasfusione di plasma fresco congelato (qFFP/PFC quarantenato), da 41 a 45 unità terapeutiche
99.05.63 ‡↔	Trasfusione di concentrati piastrinici specifici per il paziente, 3 concentrati	99.07.2B ‡↔	Trasfusione di plasma fresco congelato (qFFP/PFC quarantenato), da 46 a 50 unità terapeutiche
99.05.64 ‡↔	Trasfusione di concentrati piastrinici specifici per il paziente, 4 concentrati	99.07.2C ‡↔	Trasfusione di plasma fresco congelato (qFFP/PFC quarantenato), 51 e più unità terapeutiche
99.05.65 ‡↔	Trasfusione di concentrati piastrinici specifici per il paziente, 5 concentrati	99.07.31 ‡↔	Trasfusione di plasma fresco congelato patogeno-inattivato (piFFP/PFC inattivato), da 1 a 5 unità terapeutiche
99.05.66 ‡↔	Trasfusione di concentrati piastrinici specifici per il paziente, da 6 a 8 concentrati	99.07.32 ‡↔	Trasfusione di plasma fresco congelato patogeno-inattivato (piFFP/PFC inattivato), da 6 a 10 unità terapeutiche
99.05.67 ‡↔	Trasfusione di concentrati piastrinici specifici per il paziente, da 9 a 11 concentrati	99.07.33 ‡↔	Trasfusione di plasma fresco congelato patogeno-inattivato (piFFP/PFC inattivato), da 11 a 15 unità terapeutiche
99.05.68 ‡↔	Trasfusione di concentrati piastrinici specifici per il paziente, da 12 a 14 concentrati	99.07.34 ‡↔	Trasfusione di plasma fresco congelato patogeno-inattivato (piFFP/PFC inattivato), da 16 a 20 unità terapeutiche
99.05.6A ‡↔	Trasfusione di concentrati piastrinici specifici per il paziente, da 15 a 17 concentrati	99.07.35 ‡↔	Trasfusione di plasma fresco congelato patogeno-inattivato (piFFP/PFC inattivato), da 21 a 25 unità terapeutiche
99.05.6B ‡↔	Trasfusione di concentrati piastrinici specifici per il paziente, da 18 a 20 concentrati	99.07.36 ‡↔	Trasfusione di plasma fresco congelato patogeno-inattivato (piFFP/PFC inattivato), da 26 a 30 unità terapeutiche
99.05.6C ‡↔	Trasfusione di concentrati piastrinici specifici per il paziente, da 21 a 23 concentrati	99.07.37 ‡↔	Trasfusione di plasma fresco congelato patogeno-inattivato (piFFP/PFC inattivato), da 31 a 35 unità terapeutiche
99.05.6D ‡↔	Trasfusione di concentrati piastrinici specifici per il paziente, da 24 a 26 concentrati	99.07.38 ‡↔	Trasfusione di plasma fresco congelato patogeno-inattivato (piFFP/PFC inattivato), da 36 a 40 unità terapeutiche
99.05.6E ‡↔	Trasfusione di concentrati piastrinici specifici per il paziente, da 27 a 29 concentrati	99.07.3A ‡↔	Trasfusione di plasma fresco congelato patogeno-inattivato (piFFP/PFC inattivato), da 41 a 45 unità terapeutiche
99.05.6F ‡↔	Trasfusione di concentrati piastrinici specifici per il paziente, da 30 a 32 concentrati	99.07.3B ‡↔	Trasfusione di plasma fresco congelato patogeno-inattivato (piFFP/PFC inattivato), da 46 a 50 unità terapeutiche
99.05.6G ‡↔	Trasfusione di concentrati piastrinici specifici per il paziente, da 33 a 35 concentrati	99.07.3C ‡↔	Trasfusione di plasma fresco congelato patogeno-inattivato (piFFP/PFC inattivato), 51 e più unità terapeutiche
99.05.6H ‡↔	Trasfusione di concentrati piastrinici specifici per il paziente, da 36 a 38 concentrati	99.08 ‡↔	Trasfusione di plasma expander
99.05.6I ‡↔	Trasfusione di concentrati piastrinici specifici per il paziente, da 39 a 41 concentrati	99.09.10 ‡↔	Trapianto di granulociti, 1 -5 concentrati
99.05.6J ‡↔	Trasfusione di concentrati piastrinici specifici per il paziente, da 42 a 44 concentrati	99.09.12 ‡↔	Trasfusione di granulociti, da 6 a 10 concentrati
99.05.6K ‡↔	Trasfusione di concentrati piastrinici specifici per il paziente, da 45 a 47 concentrati	99.09.13 ‡↔	Trasfusione di granulociti, da 11 a 15 concentrati
99.05.6L ‡↔	Trasfusione di concentrati piastrinici specifici per il paziente, da 48 a 50 concentrati	99.09.14 ‡↔	Trasfusione di granulociti, da 16 a 20 concentrati
99.05.6M ‡↔	Trasfusione di concentrati piastrinici specifici per il paziente, da 51 a 53 concentrati	99.09.15 ‡↔	Trasfusione di granulociti, 21 e più concentrati
99.05.6N ‡↔	Trasfusione di concentrati piastrinici specifici per il paziente, da 54 a 56 concentrati	99.09.20 ‡↔	Trasfusione di linfociti da donatore, da fornitore esterno
99.05.6O ‡↔	Trasfusione di concentrati piastrinici specifici per il paziente, da 57 a 59 concentrati	99.09.23 ‡↔	Trasfusione di linfociti da donatore, da 1 a 3 concentrati
99.05.6P ‡↔	Trasfusione di concentrati piastrinici specifici per il paziente, da 60 a 62 concentrati	99.09.24 ‡↔	Trasfusione di linfociti da donatore, da 4 a 6 concentrati
99.05.6Q ‡↔	Trasfusione di concentrati piastrinici specifici per il paziente, da 63 a 65 concentrati	99.09.25 ‡↔	Trasfusione di linfociti da donatore, più di 6 concentrati
99.05.6R ‡↔	Trasfusione di concentrati piastrinici specifici per il paziente, da 66 a 68 concentrati	99.09.30 ‡↔	Trasfusione di leucociti dopo coltura ex-vivo
99.05.6S ‡↔	Trasfusione di concentrati piastrinici specifici per il paziente, da 69 e più concentrati	99.0A ‡↔	Trasfusione di componenti del plasma e proteine plasmatiche prodotte geneticamente
99.07.00 ‡↔	Trasfusione di plasma e siero, NAS	99.15 ‡↔	Infusione parenterale di sostanze nutrizionali concentrate
99.07.09 ‡↔	Trasfusione di plasma e siero, altra	99.18 ‡↔	Iniezione o infusione di elettroliti
99.07.21 ‡↔	Trasfusione di plasma fresco congelato (qFFP/PFC quarantenato), da 1 a 5 unità terapeutiche	99.1A ‡↔	Iniezione, infusione o somministrazione per via orale di betabloccanti per la terapia dell'emangioma infantile in neonati e lattanti
99.07.22 ‡↔	Trasfusione di plasma fresco congelato (qFFP/PFC quarantenato), da 6 a 10 unità terapeutiche	99.83 ‡↔	Altra fototerapia
99.07.23 ‡↔	Trasfusione di plasma fresco congelato (qFFP/PFC quarantenato), da 11 a 15 unità terapeutiche		
99.07.24 ‡↔	Trasfusione di plasma fresco congelato (qFFP/PFC quarantenato), da 16 a 20 unità terapeutiche		

**ADRG P66****Neonato, peso all'ammissione 2000 - 2499 g o peso all'ammissione > 2499 g con costellazioni specifiche**

(Peso all'ammissione < 2500 g o (Peso all'ammissione > 2499 g e (ciascuno OR-Procedura eccetto tabella P66-5 o Tempo di respirazione artificiale > 95 Stunden o di cui almeno uno Procedura nella tabella P66-6)) o (Peso all'ammissione > 2499 g e nessuna OR-Procedura e nessuna Procedura nella tabella P66-7 e Tempo di respirazione artificiale < 25 Stunden e nessuna Diagnosi nella tabella P66-1 e (durata del soggiorno è uguale 1 Tage o (Procedura non nella tabella P66-8 e nessuna Diagnosi nella tabella P66-2)) e Diagnosi nella tabella P66-3) o Peso all'ammissione > 2499 g e (Procedura nella tabella P66-9 o di cui almeno uno Procedura nella tabella P66-10)) e (non [ciascuno OR-Procedura eccetto tabella P66-5 o Tempo di respirazione artificiale > 95 Stunden o di cui almeno uno Procedura nella tabella P66-6 o Procedura nella tabella P66-11])

**DRG P66A****Neonato, peso all'ammissione 2000 - 2499 g con problemi gravi multipli o peso all'ammissione > 2499 g con costellazioni specifiche o trattamento complesso IMC > 392 punti risorse o età gestazionale < 35 settimane**

(Procedura nella tabella P66-7 o Tempo di respirazione artificiale > 24 Stunden o Neonato con problemi gravi o di cui almeno uno Procedura nella tabella P66-12) e (Neonato con problemi gravi multipli o Diagnosi nella tabella P66-4 o Procedura nella tabella P66-13 o Età di gestazione < 35 Wochen)

**DRG P66B****Neonato, peso all'ammissione 2000 - 2499 g o peso all'ammissione > 2499 g con costellazioni specifiche, con respirazione assistita > 24 ore e < 96 ore o con problema grave**

Procedura nella tabella P66-7 o Tempo di respirazione artificiale > 24 Stunden o Neonato con problemi gravi o di cui almeno uno Procedura nella tabella P66-12

**DRG P66C****Neonato, peso all'ammissione 2000 - 2499 g con altro problema**

Peso all'ammissione < 2500 g e (di cui almeno uno Procedura nella tabella P66-14 o Diagnosi nella tabella P66-2)

**DRG P66D****Neonato, peso all'ammissione 2000 g - 2499 g o peso all'ammissione > 2499 g con altro problema****Diagnosi P66-1**

A01.0	Febbre tifoide	A04.73	Enterocolite da Clostridium difficile con megacolon, con altre complicanze d'organo
A01.1	Paratifo A	A04.79	Enterocolite da Clostridium difficile, non specificata
A01.2	Paratifo B	A04.8	Altre infezioni batteriche intestinali specificate
A01.3	Paratifo C	A05.0	Intossicazione alimentare da stafilococco
A01.4	Paratifo non specificato	A05.1	Botulismo
A02.0	Enterite da salmonella	A05.2	Intossicazione alimentare da Clostridium perfringens [Clostridium welchii]
A02.1	Sepsi da salmonella	A05.3	Intossicazione alimentare da Vibrio parahaemolyticus
A02.2	Infezioni localizzate da salmonella	A08.1	Gastroenterite acuta da Norovirus
A02.8	Altre infezioni da salmonella, specificate	A08.5	Altre infezioni intestinali specificate
A02.9	Infezione da salmonella, non specificata	A09.0	Altre e non specificate gastroenteriti e coliti di origine infettiva
A03.0	Shigellosi da Shigella dysenteriae	A15.0	Tubercolosi del polmone, confermata dall'esame microscopico dell'escreato, con o senza conferma dall'esame colturale o da esami molecolari
A03.1	Shigellosi da Shigella flexneri	A15.1	Tubercolosi del polmone, confermata dal solo esame colturale
A03.2	Shigellosi da Shigella boydii	A15.2	Tubercolosi del polmone, confermata istologicamente
A03.3	Shigellosi da Shigella sonnei	A15.3	Tubercolosi del polmone, confermata con altri metodi non specificati
A03.8	Altre shigellosi	A15.7	Tubercolosi respiratoria primaria, confermata batteriologicamente, istologicamente o da esami molecolari
A03.9	Shigellosi non specificata	A15.9	Tubercolosi respiratoria non specificata, confermata batteriologicamente, istologicamente o da esami molecolari
A04.0	Infezione da Escherichia coli enteropatogena		
A04.1	Infezione da Escherichia coli enterotossigena		
A04.2	Infezione da Escherichia coli enteroinvasiva		
A04.3	Infezione da Escherichia coli enteroemorragica		
A04.4	Altre infezioni intestinali da Escherichia coli		
A04.5	Enterite da Campylobacter		
A04.6	Enterite da Yersinia enterocolitica		
A04.70	Enterocolite da Clostridium difficile senza megacolon, senza altre complicanze d'organo		
A04.71	Enterocolite da Clostridium difficile senza megacolon, con altre complicanze d'organo		
A04.72	Enterocolite da Clostridium difficile con megacolon, senza altre complicanze d'organo		

A16.0	Tubercolosi del polmone, con esami batteriologici, istologici e molecolari negativi	A50.4	Neurosifilide congenita tardiva [neurosifilide giovanile]
A16.1	Tubercolosi del polmone, esami batteriologici, istologici e molecolari non effettuati	A71.1	Stadio attivo di tracoma
A16.2	Tubercolosi del polmone, senza conferma batteriologica, istologica o molecolare	A74.8	Altre malattie da Chlamydiae specificate
A16.7	Tubercolosi respiratoria primaria, senza conferma batteriologica, istologica o molecolare	A81.1	Panencefalite sclerosante subacuta
A16.9	Tubercolosi respiratoria non specificata, senza conferma batteriologica, istologica o molecolare	A86	Encefalite virale non specificata
A17.0	Meningite tubercolare {G01}	A87.0	Meningite da enterovirus {G02.0}
A17.1	Tubercoloma meningeo {G07}	A89	Infezione virale del sistema nervoso centrale non specificata
A17.8	Altre forme di tubercolosi del sistema nervoso	A96.0	Febbre emorragica da virus Junin
A17.9	Tubercolosi del sistema nervoso non specificata {G99.8}	A96.1	Febbre emorragica da virus Machupo
A18.5	Tubercolosi dell'occhio	A96.2	Febbre di Lassa
A26.0	Erisipeloide cutaneo	A96.8	Altre febbri emorragiche da arenavirus
A26.7	Sepsi da Erysipelothrix	A96.9	Febbre emorragica da arenavirus non specificata
A26.8	Altre forme di erisipeloide	A98.3	Malattia da virus Marburg
A26.9	Erisipeloide non specificato	A98.5	Febbre emorragica con sindrome renale
A27.0	Leptosirosi itteroemorragica [malattia di Weil]	B00.0	Eczema erpetico
A27.8	Altre forme di leptosirosi	B00.1	Dermatite vescicolare erpetica
A27.9	Leptosirosi non specificata	B00.2	Gengivostomatite e faringotonsillite erpetiche
A28.0	Pasteurellosi	B00.3	Meningite erpetica {G02.0}
A28.1	Malattia da graffio di gatto	B00.4	Encefalite erpetica {G05.1}
A28.2	Yersinosi extraintestinale	B00.5	Oftalmopatia erpetica
A28.8	Altre malattie batteriche trasmesse da animali specificate, non classificate altrove	B00.7	Malattia erpetica disseminata
A28.9	Malattia batterica trasmessa da animali, non specificata	B00.8	Altra forma di infezione erpetica
A32.0	Listeriosi cutanea	B00.9	Infezione erpetica non specificata
A32.1	Meningite e meningoencefalite da Listeria	B01.0	Meningite varicellosa {G02.0}
A32.7	Sepsi da Listeria	B01.1	Encefalite varicellosa {G05.1}
A32.8	Altre forme di listeriosi	B01.2	Polmonite varicellosa {J17.1}
A32.9	Listeriosi non specificata	B01.8	Varicella con altre complicanze
A33	Tetano del neonato	B01.9	Varicella senza complicanza
A35	Altre forme di tetano	B02.0	Encefalite da zoster {G05.1}
A37.0	Pertosse da Bordetella pertussis	B02.1	Meningite da zoster {G02.0}
A37.1	Pertosse da Bordetella parapertussis	B02.2	Zoster con interessamento di altre aree del sistema nervoso centrale
A37.8	Pertosse da altre specie di Bordetella	B02.3	Oftalmopatia da zoster
A37.9	Pertosse non specificata	B02.7	Zoster generalizzato
A39.0	Meningite meningococcica {G01}	B02.8	Zoster con altre complicanze
A39.1	Sindrome di Waterhouse-Friderichsen {E35.1}	B02.9	Zoster senza complicanza
A39.2	Meningococcemia acuta	B05.0	Morbillo complicato da encefalite {G05.1}
A39.3	Meningococcemia cronica	B05.1	Morbillo complicato da meningite {G02.0}
A39.4	Meningococcemia non specificata	B05.2	Morbillo complicato da polmonite {J17.1}
A39.5	Cardiopatia meningococcica	B05.3	Morbillo complicato da otite media {H67.1}
A40.0	Sepsi da streptococco, gruppo A	B05.4	Morbillo con complicanze intestinali
A40.1	Sepsi da streptococco, gruppo B	B05.8	Morbillo con altre complicanze
A40.2	Sepsi da streptococco, gruppo D, e enterococco	B06.0	Rosolia con complicanze neurologiche
A40.3	Sepsi da Streptococcus pneumoniae	B06.8	Rosolia con altre complicanze
A40.8	Altre forme di sepsi streptococcica	B08.5	Faringite vescicolare da enterovirus
A40.9	Sepsi streptococcica non specificata	B15.0	Epatite virale A con coma epatico
A41.0	Sepsi da Stafilococco aureo	B15.9	Epatite virale A senza coma epatico
A41.1	Sepsi da altro stafilococco specificato	B16.0	Epatite virale acuta B con virus Delta (co-infezione) con coma epatico
A41.2	Sepsi da stafilococco non specificato	B16.1	Epatite virale acuta B con virus Delta (co-infezione) senza coma epatico
A41.3	Sepsi da Haemophilus influenzae	B16.2	Epatite virale acuta B, senza virus Delta con coma epatico
A41.4	Sepsi da anaerobi	B16.9	Epatite virale acuta B senza virus Delta senza coma epatico
A41.51	Sepsi da Escherichia coli [E. coli]	B17.0	Sovrainfezione acuta con virus Delta di soggetto portatore di epatite virale B
A41.52	Sepsi da pseudomonas	B17.1	Epatite virale acuta C
A41.58	Sepsi da altri microorganismi Gram-negativi	B17.2	Epatite virale acuta E
A41.8	Altre forme di sepsi specificata	B17.8	Altre epatiti virali acute specificate
A46	Erisipela	B17.9	Epatite virale acuta non specificata
A48.0	Gangrena gassosa	B18.0	Epatite virale cronica B con virus Delta
A48.1	Malattia dei legionari	B18.1	Epatite virale cronica B senza virus Delta
A48.2	Malattia dei legionari non polmonare [febbre di Pontiac]	B18.2	Epatite virale cronica C
A50.0	Sifilide congenita precoce sintomatica	B18.8	Altre epatiti virali croniche
A50.1	Sifilide congenita precoce, latente	B18.9	Epatite virale cronica non specificata
A50.2	Sifilide congenita precoce non specificata	B19.0	Epatite virale non specificata con coma epatico
A50.3	Oftalmopatia sifilitica congenita tardiva	B19.9	Epatite virale non specificata senza coma epatico

B20	Malattia da virus dell'immunodeficienza umana [HIV] che dà luogo a malattie infettive o parassitarie	B45.7	Criptococchi disseminata
B21	Malattia da virus dell'immunodeficienza umana [HIV] che dà luogo a neoplasie maligne	B45.8	Altre forme di criptococchi
B22	Malattia da virus dell'immunodeficienza umana [HIV] che dà luogo ad altre malattie specificate	B45.9	Criptococchi non specificata
B23.0	Sindrome da infezione acuta da HIV	B46.0	Mucormicosi polmonare
B23.8	Malattia da HIV che dà luogo ad altre condizioni morbose specificate	B46.1	Mucormicosi rinocerebrale
B24	Malattia da virus dell'immunodeficienza umana [HIV] non specificata	B46.2	Mucormicosi gastrointestinale
B25.0	Polmonite da cytomegalovirus {J17.1}	B46.3	Mucormicosi cutanea
B25.1	Epatite da cytomegalovirus {K77.0}	B46.4	Mucormicosi disseminata
B25.2	Pancreatite da cytomegalovirus {K87.1}	B46.5	Mucormicosi non specificata
B25.80	Infezione dell'apparato digerente da cytomegalovirus	B46.8	Altre forme di zigomicosi
B25.88	Altre malattie da cytomegalovirus	B46.9	Zigomicosi non specificata
B25.9	Malattia da cytomegalovirus non specificata	B47.0	Eumicetoma
B26.0	Orchite parotitica {N51.1}	B47.1	Actinomicetoma
B26.1	Meningite parotitica {G02.0}	B48.2	Allescherias
B26.2	Encefalite parotitica {G05.1}	B48.7	Micosi da funghi opportunisti patogeni
B26.3	Pancreatite parotitica {K87.1}	B50.0	Malaria da Plasmodium falciparum con complicanze cerebrali
B26.8	Parotite epidemica con altre complicanze	B50.8	Altre forme di malaria da Plasmodium falciparum gravi e complicate
B27.0	Mononucleosi gamma-erpetica	B50.9	Malaria da Plasmodium falciparum non specificata
B27.1	Mononucleosi da cytomegalovirus	B51.0	Malaria da Plasmodium vivax con rottura della milza
B27.8	Altra mononucleosi infettiva	B51.8	Malaria da Plasmodium vivax con altre complicanze
B27.9	Mononucleosi infettiva non specificata	B51.9	Malaria da Plasmodium vivax senza complicanze
B30.1	Congiuntivite da adenovirus {H13.1}	B52.0	Malaria da Plasmodium malariae con nefropatia
B30.3	Congiuntivite acuta emorragica epidemica (da enterovirus) {H13.1}	B52.8	Malaria da Plasmodium malariae con altre complicanze
B33.2	Cardite virale	B52.9	Malaria da Plasmodium malariae senza complicanze
B34.0	Infezione da adenovirus, sede non specificata	B53.0	Malaria da Plasmodium ovale
B37.1	Candidosi polmonare	B53.1	Malaria da Plasmodium patogeno per le scimmie
B37.2	Candidosi della cute e delle unghie	B53.8	Altre forme di malaria confermata da esame parassitologico, non classificate altrove
B37.4	Candidosi di altre sedi urogenitali	B54	Malaria non specificata
B37.5	Meningite da candida {G02.1}	B58.0	Oftalmopatia da toxoplasma
B37.6	Endocardite da candida {I39.8}	B58.1	Epatite da toxoplasma {K77.0}
B37.81	Esofagite da candida	B58.2	Meningoencefalite da toxoplasma {G05.2}
B38.0	Coccidioidomicosi polmonare acuta	B58.3	Toxoplasmosi polmonare {J17.3}
B38.1	Coccidioidomicosi polmonare cronica	B58.8	Toxoplasmosi con interessamento di altri organi
B38.2	Coccidioidomicosi polmonare non specificata	B58.9	Toxoplasmosi non specificata
B38.3	Coccidioidomicosi cutanea	B59	Pneumocistosi {J17.3}
B38.4	Meningite da coccidioidomicosi {G02.1}	B97.0	Adenovirus come causa di malattie classificate altrove
B38.7	Coccidioidomicosi disseminata	B97.1	Enterovirus come causa di malattie classificate altrove
B38.8	Altre forme di coccidioidomicosi	C00.0	Tumore Maligno: Labbro superiore, zona vermiglio-cutanea
B39.0	Istoplasmosi polmonare acuta da Histoplasma capsulatum	C00.1	Tumore Maligno: Labbro inferiore, zona vermiglio-cutanea
B39.1	Istoplasmosi polmonare cronica da Histoplasma capsulatum	C00.2	Tumore Maligno: Labbro, zona vermiglio-cutanea, non specificato
B39.2	Istoplasmosi polmonare da Histoplasma capsulatum non specificata	C00.3	Tumore Maligno: Labbro superiore, zona mucosa
B40.0	Blastomicosi polmonare acuta	C00.4	Tumore Maligno: Labbro inferiore, zona mucosa
B40.1	Blastomicosi polmonare cronica	C00.5	Tumore Maligno: Labbro non specificato, zona mucosa
B40.2	Blastomicosi polmonare non specificata	C00.6	Tumore Maligno: Commissura labiale
B40.3	Blastomicosi cutanea	C00.8	Tumore Maligno: lesione sconfinante a più zone contigue del labbro
B40.7	Blastomicosi disseminata	C00.9	Tumore Maligno: Labbro non specificato
B40.8	Altre forme di blastomicosi	C01	Tumore maligno della base della lingua
B40.9	Blastomicosi non specificata	C02.0	Tumore Maligno: Faccia dorsale della lingua
B41.0	Paracoccidioidomicosi polmonare	C02.1	Tumore Maligno: Bordo della lingua
B41.7	Paracoccidioidomicosi disseminata	C02.2	Tumore Maligno: Faccia ventrale della lingua
B41.8	Altre forme di paracoccidioidomicosi	C02.3	Tumore Maligno: Due terzi anteriori della lingua, parte non specificata
B41.9	Paracoccidioidomicosi non specificata	C02.8	Tumore Maligno: lesione sconfinante a più zone contigue della lingua
B44.0	Aspergilloso polmonare invasiva	C02.9	Tumore Maligno: Lingua non specificata
B44.1	Altre forme di aspergilloso polmonare	C03.0	Tumore Maligno: Gengiva superiore
B44.2	Aspergilloso tonsillare	C03.1	Tumore Maligno: Gengiva inferiore
B44.7	Aspergilloso disseminata	C03.9	Tumore Maligno: Gengiva non specificata
B44.8	Altre forme di aspergilloso	C04.0	Tumore Maligno: Pavimento orale anteriore
B44.9	Aspergilloso non specificata	C04.1	Tumore Maligno: Pavimento orale laterale
B45.0	Criptococchi polmonare		
B45.1	Criptococchi cerebrale		
B45.2	Criptococchi cutanea		
B45.3	Criptococchi ossea		

C04.8	Tumore Maligno: lesione sconfinante a più zone contigue del pavimento orale	C16.6	Tumore Maligno: Grande curva dello stomaco non specificata
C04.9	Tumore Maligno: Pavimento orale non specificato	C16.8	Tumore Maligno: lesione sconfinante a più zone contigue dello stomaco
C05.0	Tumore Maligno: Palato duro	C16.9	Tumore Maligno: Stomaco non specificato
C05.1	Tumore Maligno: Palato molle	C17.0	Tumore Maligno: Duodeno
C05.2	Tumore Maligno: Ugola	C17.1	Tumore Maligno: Digiuno
C05.8	Tumore Maligno: lesione sconfinante a più zone contigue del palato	C17.2	Tumore Maligno: Ileo
C05.9	Tumore Maligno: Palato non specificato	C17.3	Tumore Maligno: Diverticolo di Meckel
C06.0	Tumore Maligno: Mucosa della guancia	C17.8	Tumore Maligno: lesione sconfinante a più zone contigue dell'intestino tenue
C06.1	Tumore Maligno: Vestibolo della bocca	C17.9	Tumore Maligno: Intestino tenue non specificato
C06.2	Tumore Maligno: regione retromolare	C18.0	Tumore Maligno: Cieco
C06.8	Tumore Maligno: lesione sconfinante a più zone contigue di altre e non specificate parti della bocca	C18.1	Tumore Maligno: Appendice
C06.9	Tumore Maligno: Bocca non specificata	C18.2	Tumore Maligno: Colon ascendente
C07	Tumore maligno della parotide	C18.3	Tumore Maligno: Flessura destra [epatica] del colon
C08.0	Tumore Maligno: Ghiandola sottomandibolare	C18.4	Tumore Maligno: Colon trasverso
C08.1	Tumore Maligno: Ghiandola sottolinguale	C18.5	Tumore Maligno: flessura sinistra [splenica] del colon
C08.8	Tumore Maligno: lesione sconfinante a più zone contigue delle ghiandole salivari maggiori	C18.6	Tumore Maligno: Colon discendente
C08.9	Tumore Maligno: Ghiandola salivare maggiore non specificata	C18.7	Tumore Maligno: Sigma
C09.0	Tumore Maligno: Fossa tonsillare	C18.8	Tumore Maligno: lesione sconfinante a più zone contigue del colon
C09.1	Tumore Maligno: Pilastro tonsillare (anteriore) (posteriore)	C18.9	Tumore Maligno: Colon non specificato
C09.8	Tumore Maligno: lesione sconfinante a più zone contigue della tonsilla	C19	Tumore maligno della giunzione retto-sigmoidea
C10.0	Tumore Maligno: vallecchia epiglottica	C20	Tumore maligno del retto
C10.1	Tumore Maligno: Faccia anteriore dell'epiglottide	C21.0	Tumore Maligno: Ano non specificato
C10.2	Tumore Maligno: Parete laterale dell'orofaringe	C21.1	Tumore Maligno: Canale anale
C10.3	Tumore Maligno: Parete posteriore dell'orofaringe	C21.2	Tumore Maligno: Regione della cloaca (divisione sistema urogenitale da sistema digestivo nel perineo)
C10.4	Tumore Maligno: Residuo di Fessura branchiale	C21.8	Tumore Maligno: lesione sconfinante a più zone contigue del retto, dell'ano e del canale anale
C10.8	Tumore Maligno: lesione sconfinante a più zone contigue dell'orofaringe	C22.0	Carcinoma epatocellulare
C10.9	Tumore Maligno: Orofaringe non specificata	C22.1	Carcinoma delle vie biliari intraepatiche
C11.0	Tumore Maligno: Parete superiore della rinofaringe	C22.2	Epatoblastoma
C11.1	Tumore Maligno: Parete posteriore della rinofaringe	C22.3	Angiosarcoma del fegato
C11.2	Tumore Maligno: Parete laterale della rinofaringe	C22.4	Altri sarcomi del fegato
C11.3	Tumore Maligno: Parete anteriore della rinofaringe	C22.7	Altri carcinomi specificati del fegato
C11.8	Tumore Maligno: lesione sconfinante a più zone contigue della rinofaringe	C22.9	Tumore Maligno: Tumore maligno del fegato, non specificato
C11.9	Tumore Maligno: Rinofaringe non specificata	C23	Tumore maligno della colecisti
C12	Tumore maligno del seno piriforme	C24.0	Tumore Maligno: Vie biliari extraepatiche
C13.0	Tumore Maligno: Regione retrocricoaidea	C24.1	Tumore Maligno: Ampolla di Vater
C13.1	Tumore Maligno: Plica ariepiglottica, faccia ipofaringea	C24.8	Tumore Maligno: lesione sconfinante a più zone contigue delle vie biliari
C13.2	Tumore Maligno: Parete posteriore dell'ipofaringe	C24.9	Tumore Maligno: Via biliare non specificata
C13.8	Tumore Maligno: lesione sconfinante a più zone contigue dell'ipofaringe	C25.0	Tumore Maligno: Testa del pancreas
C13.9	Tumore Maligno: Ipofaringe non specificata	C25.1	Tumore Maligno: Corpo del pancreas
C14.0	Tumore Maligno: Faringe non specificata	C25.2	Tumore Maligno: Coda del pancreas
C14.2	Tumore Maligno: Anello di Waldeyer	C25.3	Tumore Maligno: Dotto pancreatico
C14.8	Tumore Maligno: lesione sconfinante a più zone contigue del labbro, della cavità orale e della faringe	C25.4	Tumore Maligno: Pancreas endocrino
C15.0	Tumore Maligno: Esofago cervicale	C25.7	Tumore Maligno: Altre parti del pancreas
C15.1	Tumore Maligno: Esofago toracico	C25.8	Tumore Maligno: lesione sconfinante a più zone contigue del pancreas
C15.2	Tumore Maligno: Esofago addominale	C25.9	Tumore Maligno: Pancreas non specificato
C15.3	Tumore Maligno: Terzo superiore dell'esofago	C26.0	Tumore Maligno: Apparato intestinale, parte non specificata
C15.4	Tumore Maligno: Terzo medio dell'esofago	C26.1	Tumore Maligno: Milza
C15.5	Tumore Maligno: Terzo inferiore dell'esofago	C26.8	Tumore Maligno: lesione sconfinante a più zone contigue dell'apparato digerente
C15.8	Tumore Maligno: lesione sconfinante a più zone contigue dell'esofago	C26.9	Tumore Maligno: Sedi mal definite dell'apparato digerente
C15.9	Tumore Maligno: Esofago non specificato	C30.0	Tumore Maligno: Cavità nasale
C16.0	Tumore Maligno: Cardias	C30.1	Tumore Maligno: Orecchio medio
C16.1	Tumore Maligno: Fondo dello stomaco	C31.0	Tumore Maligno: Seno mascellare
C16.2	Tumore Maligno: Corpo dello stomaco	C31.1	Tumore Maligno: Seno etmoidale
C16.3	Tumore Maligno: Antro pilorico	C31.2	Tumore Maligno: Seno frontale
C16.4	Tumore Maligno: Piloro	C31.3	Tumore Maligno: Seno sfenoidale
C16.5	Tumore Maligno: Piccola curva dello stomaco non specificata	C31.8	Tumore Maligno: lesione sconfinante a più zone contigue dei seni paranasali
		C31.9	Tumore Maligno: Seno paranasale non specificato
		C32.0	Tumore Maligno: Glottide

C32.1	Tumore Maligno: Regione sopraglottica della laringe	C44.6	Tumore Maligno: Cute dell'arto superiore, inclusa la spalla
C32.2	Tumore Maligno: Regione sottoglottica della laringe	C44.7	Tumore Maligno: Cute dell'arto inferiore, inclusa l'anca
C32.3	Tumore Maligno: Cartilagine laringea	C44.8	Tumore Maligno: lesione sconfinante a più zone contigue della cute
C32.8	Tumore Maligno: lesione sconfinante a più zone contigue della laringe	C44.9	Tumore Maligno della cute non specificato
C32.9	Tumore Maligno: Laringe non specificata	C45.0	Mesotelioma delle pleura
C33	Tumore maligno della trachea	C45.1	Mesotelioma del peritoneo
C34.0	Tumore Maligno: Bronco principale	C45.2	Mesotelioma del pericardio
C34.1	Tumore Maligno: Lobo o bronco superiore	C45.7	Mesotelioma di altre sedi
C34.2	Tumore Maligno: Lobo o bronco medio	C45.9	Mesotelioma non specificato
C34.3	Tumore Maligno: Lobo o bronco inferiore	C47.0	Tumore Maligno: Nervi periferici della testa, della faccia e del collo
C34.8	Tumore Maligno: lesione sconfinante a più zone contigue dei bronchi e polmone	C47.1	Tumore Maligno: Nervi periferici dell'arto superiore, inclusa la spalla
C34.9	Tumore Maligno: Bronchi o polmone non specificati	C47.2	Tumore Maligno: Nervi periferici dell'arto inferiore, inclusa l'anca
C37	Tumore maligno del timo	C47.3	Tumore Maligno: Nervi periferici del torace
C38.0	Tumore Maligno: Cuore	C47.4	Tumore Maligno: Nervi periferici dell'addome
C38.1	Tumore Maligno: Mediastino anteriore	C47.5	Tumore Maligno: Nervi periferici della pelvi
C38.2	Tumore Maligno: Mediastino posteriore	C47.6	Tumore Maligno: Nervi periferici del tronco non specificati
C38.3	Tumore Maligno: Mediastino, parte non specificata	C47.8	Tumore Maligno: lesione sconfinante a più zone contigue dei nervi periferici e del sistema nervoso autonomo
C38.4	Tumore Maligno: Pleura	C47.9	Tumore Maligno: Nervi periferici e sistema nervoso autonomo non specificati
C38.8	Tumore Maligno: lesione sconfinante a più zone contigue del cuore, del mediastino e della pleura	C48.0	Tumore Maligno: Retroperitoneo
C39.0	Tumore Maligno: Vie respiratorie superiori, parte non specificata	C48.1	Tumore Maligno: Parti specificate del peritoneo
C39.8	Tumore Maligno: lesione sconfinante a più zone contigue dell'apparato respiratorio e degli organi intratoracici	C48.2	Tumore Maligno: Peritoneo non specificato
C39.9	Tumore Maligno: Sedi mal definite dell'apparato respiratorio	C48.8	Tumore Maligno: lesione sconfinante a più zone contigue del retroperitoneo e peritoneo
C40.0	Tumore Maligno: Scapola ed ossa lunghe dell'arto superiore	C49.0	Tumore Maligno: Tessuto connettivo e tessuti molli della testa, della faccia e del collo
C40.1	Tumore Maligno: Ossa corte dell'arto superiore	C49.1	Tumore Maligno: Tessuto connettivo e tessuti molli dell'arto superiore, inclusa la spalla
C40.2	Tumore Maligno: Ossa lunghe dell'arto inferiore	C49.2	Tumore Maligno: Tessuto connettivo e tessuti molli dell'arto inferiore, compresa l'anca
C40.3	Tumore Maligno: Ossa corte dell'arto inferiore	C49.3	Tumore Maligno: Tessuto connettivo e tessuti molli del torace
C40.8	Tumore Maligno: lesione sconfinante a più zone contigue dell'osso e della cartilagine articolare degli arti	C49.4	Tumore Maligno: Tessuto connettivo e tessuti molli dell'addome
C40.9	Tumore Maligno: Osso e cartilagine articolare di arto non specificato	C49.5	Tumore Maligno: Tessuto connettivo e tessuti molli della pelvi
C41.1	Tumore Maligno: Mandibola	C49.6	Tumore Maligno: Tessuto connettivo e tessuti molli del tronco non specificati
C41.2	Tumore Maligno: Colonna vertebrale	C49.8	Tumore Maligno: lesione sconfinante a più zone contigue del tessuto connettivo e dei tessuti molli
C41.30	Tumore maligno: Costole	C49.9	Tumore Maligno: Tessuto connettivo e tessuti molli non specificati
C41.31	Tumore maligno: Sterno	C50.0	Tumore Maligno: Capezzolo e areola
C41.32	Tumore maligno: Clavicola	C50.1	Tumore Maligno: Parte centrale della mammella
C41.4	Tumore Maligno: Ossa pelviche, sacro e coccige	C50.2	Tumore Maligno: Quadrante supero-interno della mammella
C41.8	Tumore Maligno: lesione sconfinante a più zone contigue dell'osso e della cartilagine articolare	C50.3	Tumore Maligno: Quadrante infero-interno della mammella
C41.9	Tumore Maligno: Osso e cartilagine articolare non specificati	C50.4	Tumore Maligno: Quadrante supero-esterno della mammella
C43.0	Melanoma maligno del labbro	C50.5	Tumore Maligno: Quadrante infero-esterno della mammella
C43.1	Melanoma maligno della palpebra, incluso il canto	C50.6	Tumore Maligno: Prolungamento ascellare della mammella
C43.2	Melanoma maligno dell'orecchio e del condotto uditivo esterno	C50.8	Tumore Maligno: lesione sconfinante a più zone contigue della mammella
C43.3	Melanoma maligno di altre e non specificate parti della faccia	C50.9	Tumore Maligno: Mammella non specificata
C43.4	Melanoma maligno del cuoio capelluto e del collo	C51.0	Tumore Maligno: Grandi labbra vulvari
C43.5	Melanoma maligno del tronco	C51.1	Tumore Maligno: Piccole labbra vulvari
C43.6	Melanoma maligno dell'arto superiore, inclusa la spalla	C51.2	Tumore Maligno: Clitoride
C43.7	Melanoma maligno dell'arto inferiore, inclusa l'anca	C51.8	Tumore Maligno: lesione sconfinante a più zone contigue della vulva
C43.8	Melanoma maligno cutaneo sconfinante		
C43.9	Melanoma maligno della cute non specificato		
C44.0	Tumore Maligno: Cute del labbro		
C44.1	Tumore Maligno: Cute della palpebra, incluso il canto		
C44.2	Tumore Maligno: Cute dell'orecchio e del condotto uditivo esterno		
C44.3	Tumore Maligno: Cute di altre e non specificate parti della faccia		
C44.4	Tumore Maligno: Cute del cuoio capelluto e del collo		
C44.5	Tumore Maligno: Cute del tronco		

C51.9	Tumore Maligno: Vulva non specificata	C69.6	Tumore Maligno: Orbita
C52	Tumore maligno della vagina	C69.8	Tumore Maligno: lesione sconfinante a più zone contigue dell'occhio e degli annessi
C53.0	Tumore Maligno: Endocervice	C69.9	Tumore Maligno: Occhio non specificato
C53.1	Tumore Maligno: Esocervice	C70.0	Tumore Maligno: Meningi cerebrali
C53.8	Tumore Maligno: lesione sconfinante a più zone contigue della cervice uterina	C70.1	Tumore Maligno: Meningi spinali
C53.9	Tumore Maligno: Cervice uterina non specificata	C70.9	Tumore Maligno: Meningi non specificate
C54.0	Tumore Maligno: Istmo dell'utero	C71.0	Tumore Maligno: Cervello, eccetto lobi e ventricoli
C54.1	Tumore Maligno: Endometrio	C71.1	Tumore Maligno: Lobo frontale
C54.2	Tumore Maligno: Miometrio	C71.2	Tumore Maligno: Lobo temporale
C54.3	Tumore Maligno: Fondo dell'utero	C71.3	Tumore Maligno: Lobo parietale
C54.8	Tumore Maligno: lesione sconfinante a più zone contigue del corpo dell'utero	C71.4	Tumore Maligno: Lobo occipitale
C54.9	Tumore Maligno: Corpo dell'utero non specificato	C71.5	Tumore Maligno: Ventricolo cerebrale
C55	Tumore maligno dell'utero, parte non specificata	C71.6	Tumore Maligno: Cerevetto
C56	Tumore maligno dell'ovaio	C71.7	Tumore Maligno: Tronco cerebrale
C57.0	Tumore Maligno: Tuba di Falloppio	C71.8	Tumore Maligno: lesione sconfinante a più zone contigue dell'encefalo
C57.1	Tumore Maligno: Legamento largo	C71.9	Tumore Maligno: Encefalo non specificato
C57.2	Tumore Maligno: Legamento rotondo	C72.0	Tumore Maligno: Midollo spinale
C57.3	Tumore Maligno: Parametrio	C72.1	Tumore Maligno: Cauda equina
C57.4	Tumore Maligno: Annessi uterini non specificati	C72.2	Tumore Maligno: Nervo olfattorio [I nervo cerebrale]
C57.7	Tumore Maligno: Altro organo genitale femminile specificato	C72.3	Tumore Maligno: Nervo ottico [II nervo cerebrale]
C57.8	Tumore Maligno: lesione sconfinante a più zone contigue degli organi genitali femminili	C72.4	Tumore Maligno: Nervo stotoacustico (vestibolococleare) [VIII nervo cerebrale]
C57.9	Tumore Maligno: Organi genitali femminili non specificati	C72.5	Tumore Maligno: Altri e non specificati nervi cranici
C60.0	Tumore Maligno: Prepuzio	C72.8	Tumore Maligno: lesione sconfinante a più zone contigue dell'encefalo e di altre parti del sistema nervoso centrale
C60.1	Tumore Maligno: Glande	C72.9	Tumore Maligno: Sistema nervoso centrale non specificato
C60.2	Tumore Maligno: Corpo del pene	C73	Tumore maligno della tiroide
C60.8	Tumore Maligno: lesione sconfinante a più zone contigue del pene	C74.0	Tumore Maligno: Corteccia surrenale
C60.9	Tumore Maligno: Pene non specificato	C74.1	Tumore Maligno: Midollare surrenale
C62.0	Tumore Maligno: Testicolo ritenuto	C74.9	Tumore Maligno: Ghiandola surrenale non specificata
C62.1	Tumore Maligno: Testicolo	C75.0	Tumore Maligno: Paratiroidi
C62.9	Tumore Maligno: Testicolo non specificato	C75.1	Tumore Maligno: Ipofisi
C63.0	Tumore Maligno: Epididimo	C75.2	Tumore Maligno: Dotto craniofaringeo (residui di)
C63.1	Tumore Maligno: Cordone spermatico	C75.3	Tumore Maligno: Epifisi [ghiandola pineale]
C63.2	Tumore Maligno: Scroto	C75.4	Tumore Maligno: Glomo carotideo
C63.7	Tumore Maligno: Altri organi genitali maschili specificati	C75.5	Tumore Maligno: Glomo aortico ed altri paragangliomi
C63.8	Tumore Maligno: lesione sconfinante a più zone contigue di organi genitali maschili	C75.8	Tumore Maligno: Interessamento plurighiandolare non specificato
C63.9	Tumore Maligno: Organi genitali maschili non specificati	C75.9	Tumore Maligno: Ghiandola endocrina non specificata
C64	Tumore maligno del rene, ad eccezione della pelvi renale	C76.0	Tumore maligno di altra e mal definita sede: Testa, faccia e collo
C65	Tumore maligno della pelvi renale	C76.1	Tumore maligno di altra e mal definita sede: Torace
C66	Tumore maligno dell'uretere	C76.2	Tumore maligno di altra e mal definita sede: Addome
C67.0	Tumore Maligno: Trigono vescicale	C76.3	Tumore maligno di altra e mal definita sede: Pelvi
C67.1	Tumore Maligno: Cupola vescicale	C76.4	Tumore maligno di altra e mal definita sede: Arto superiore
C67.2	Tumore Maligno: Parete laterale della vescica	C76.5	Tumore maligno di altra e mal definita sede: Arto inferiore
C67.3	Tumore Maligno: Parete anteriore della vescica	C76.7	Tumore maligno di altra e mal definita sede: Altre sedi mal definite
C67.4	Tumore Maligno: Parete posteriore della vescica	C76.8	Tumore maligno di altra e mal definita sede: lesione sconfinante a più zone contigue di altre e mal definite sedi
C67.5	Tumore Maligno: Collo vescicale	C77.0	Tumore maligno secondario e non specificato: Linfonodi della testa, della faccia e del collo
C67.6	Tumore Maligno: Orifizio ureterale	C77.1	Tumore maligno secondario e non specificato: Linfonodi intratoracici
C67.7	Tumore Maligno: Uraco	C77.2	Tumore maligno secondario e non specificato: Linfonodi intra-addominali
C67.8	Tumore Maligno: lesione sconfinante a più zone contigue della vescica	C77.3	Tumore maligno secondario e non specificato: Linfonodi ascellari e dell'arto superiore
C67.9	Tumore Maligno: Vescica non specificata	C77.4	Tumore maligno secondario e non specificato: Linfonodi inguinali e dell'arto inferiore
C68.0	Tumore Maligno: Uretra		
C68.1	Tumore Maligno: Ghiandola parauretrale		
C68.8	Tumore Maligno: lesione sconfinante a più zone contigue degli organi urinari		
C68.9	Tumore Maligno: Organo urinario non specificato		
C69.0	Tumore Maligno: Congiuntiva		
C69.1	Tumore Maligno: Cornea		
C69.2	Tumore Maligno: Retina		
C69.3	Tumore Maligno: Coroide		
C69.4	Tumore Maligno: Corpo ciliare		
C69.5	Tumore Maligno: Ghiandola e dotto lacrimale		

C77.5	Tumore maligno secondario e non specificato: Linfonodi intrapelvici	C84.7	Linfoma anaplastico a grandi cellule, ALK-negativo
C77.8	Tumore maligno secondario e non specificato: Linfonodi di regioni multiple	C84.8	Linfoma cutaneo a cellule T, non specificato
C77.9	Tumore maligno secondario e non specificato: Linfonodi non specificati	C84.9	Linfoma a cellule T/NK mature, non specificato
C78.0	Tumore maligno secondario del polmone	C85.1	Linfoma a cellule B non specificato
C78.1	Tumore maligno secondario del mediastino	C85.2	Linfoma mediastinico (timico) a grandi cellule B
C78.2	Tumore maligno secondario della pleura	C85.7	Altri tipi specificati di linfoma non Hodgkin
C78.3	Tumore maligno secondario di altri e non specificati organi dell'apparato respiratorio	C85.9	Linfoma non Hodgkin, non specificato
C78.4	Tumore maligno secondario dell'intestino tenue	C86.0	Linfoma extranodale a cellule T/NK, di tipo nasale
C78.5	Tumore maligno secondario del colon e del retto	C86.1	Linfoma epatosplenico a cellule T
C78.6	Tumore maligno secondario del retroperitoneo e del peritoneo	C86.2	Linfoma a cellule T di tipo enteropatia
C78.7	Tumore maligno secondario del fegato e del dotto biliare intraepatico	C86.3	Linfoma sottocutaneo del pannicolo a cellule T
C78.8	Tumore maligno secondario di altri e non specificati organi dell'apparato digerente	C86.4	Linfoma blastico a cellule NK
C79.0	Tumore maligno secondario del rene e della pelvi renale	C86.5	Linfoma angioimmunoblastico a cellule T
C79.1	Tumore maligno secondario della vescica e di altri e non specificati organi dell'apparato urinario	C86.6	Proliferazioni primitive cutanee di cellule T CD30- positive
C79.2	Tumore maligno secondario della cute	C88.00	Macroglobulinemia di Waldenström: Senza menzione di remissione completa
C79.3	Tumore maligno secondario dell'encefalo e delle meningi cerebrali	C88.01	Macroglobulinemia di Waldenström: in remissione completa
C79.4	Tumore maligno secondario di altre e non specificate parti del sistema nervoso	C88.20	Altre malattie delle catene pesanti: Senza menzione di remissione completa
C79.5	Tumore maligno secondario dell'osso e del midollo osseo	C88.21	Altre malattie delle catene pesanti: in remissione completa
C79.6	Tumore maligno secondario dell'ovaio	C88.30	Malattia immunoproliferativa dell'intestino tenue: Senza menzione di remissione completa
C79.7	Tumore maligno secondario del surrene	C88.31	Malattia immunoproliferativa dell'intestino tenue: in remissione completa
C79.81	Tumore maligno secondario della mammella	C88.40	Linfoma della zona marginale extranodale a cellule B del tessuto linfoide associato alle mucose [linfoma MALT]: Senza menzione di remissione completa
C79.82	Tumore maligno secondario degli organi genitali	C88.41	Linfoma della zona marginale extranodale a cellule B del tessuto linfoide associato alle mucose [linfoma MALT]: in remissione completa
C79.83	Tumore maligno secondario del pericardio	C88.70	Altre malattie immunoproliferative maligne: Senza menzione di remissione completa
C79.84	Altro tumore maligno secondario del cuore	C88.71	Altre malattie immunoproliferative maligne: in remissione completa
C79.85	Tumore maligno secondario del tessuto connettivo e di altri tessuti molli del collo	C88.90	Malattie immunoproliferative maligne, non specificate: Senza menzione di remissione completa
C79.86	Tumore maligno secondario del tessuto connettivo e di altri tessuti molli degli arti	C88.91	Malattie immunoproliferative maligne, non specificate: in remissione completa
C79.88	Tumore maligno secondario di altre sedi specificate	C90.00	Mieloma multiplo: Senza menzione di remissione completa
C81.0	Linfoma di Hodgkin a predominanza linfocitaria nodulare	C90.01	Mieloma multiplo: in remissione completa
C81.1	Linfoma di Hodgkin (classico) sclero-nodulare	C90.10	Leucemia plasmacellulare: Senza menzione di remissione completa
C81.2	Linfoma di Hodgkin (classico) a cellularità mista	C90.11	Leucemia plasmacellulare: in remissione completa
C81.3	Linfoma di Hodgkin (classico) a deplezione linfocitaria	C90.20	Plasmocitoma extramidollare: Senza menzione di remissione completa
C81.4	Linfoma di Hodgkin (classico) ricco di linfociti	C90.21	Plasmocitoma extramidollare: in remissione completa
C81.7	Altre forme di linfoma di Hodgkin (classico)	C90.30	Plasmocitoma solitario: Senza menzione di remissione completa
C81.9	Linfoma di Hodgkin non specificato	C90.31	Plasmocitoma solitario: in remissione completa
C82.0	Linfoma follicolare di grado I	C91.00	Leucemia linfoide acuta [LLA]: Senza menzione di remissione completa
C82.1	Linfoma follicolare di grado II	C91.01	Leucemia linfoide acuta [LLA]: in remissione completa
C82.2	Linfoma follicolare di grado III, non specificato	C91.10	Leucemia linfoide cronica a cellule B [LLC]: Senza menzione di remissione completa
C82.3	Linfoma follicolare di grado IIIa	C91.11	Leucemia linfoide cronica a cellule B [LLC]: in remissione completa
C82.4	Linfoma follicolare di grado IIIb	C91.30	Leucemia prolinfocitica a cellule B: Senza menzione di remissione completa
C82.5	Linfoma centrollicolare diffuso	C91.31	Leucemia prolinfocitica a cellule B: in remissione completa
C82.6	Linfoma centrollicolare cutaneo	C91.40	Leucemia a cellule capellute [hairy cell]: Senza menzione di remissione completa
C82.7	Altri tipi di linfoma follicolare	C91.41	Leucemia a cellule capellute [hairy cell]: in remissione completa
C82.9	Linfoma follicolare non specificato	C91.50	Leucemia/linfoma a cellule T dell'adulto (associato a HTLV-1): Senza menzione di remissione completa
C83.0	Linfoma a piccole cellule B		
C83.1	Linfoma a cellule mantellari		
C83.3	Linfoma diffuso a grandi cellule B		
C83.5	Linfoma linfoblastico		
C83.7	Linfoma di Burkitt		
C83.8	Altri linfomi non follicolari		
C83.9	Linfoma non follicolare, non specificato		
C84.0	Micosi fungoide		
C84.1	Sindrome di Sézary		
C84.4	Linfoma a cellule T periferiche, non classificato		
C84.5	Altri linfomi a cellule T/NK mature		
C84.6	Linfoma anaplastico a grandi cellule, ALK-positivo		



C91.51	Leucemia/linfoma a cellule T dell'adulto (associato a HTLV-1): in remissione completa	C93.90	Leucemia monocitica non specificata: Senza menzione di remissione completa
C91.60	Leucemia prolinfocitica a cellule T: Senza menzione di remissione completa	C93.91	Leucemia monocitica non specificata: in remissione completa
C91.61	Leucemia prolinfocitica a cellule T: in remissione completa	C94.00	Leucemia eritroide acuta: Senza menzione di remissione completa
C91.70	Altra leucemia linfoide: Senza menzione di remissione completa	C94.01	Leucemia eritroide acuta: in remissione completa
C91.71	Altra leucemia linfoide: in remissione completa	C94.20	Leucemia acuta megacarioblastica: Senza menzione di remissione completa
C91.80	LLA a cellule B mature di tipo Burkitt: Senza menzione di remissione completa	C94.21	Leucemia acuta megacarioblastica: in remissione completa
C91.81	LLA a cellule B mature di tipo Burkitt: in remissione completa	C94.30	Leucemia mastocellulare: Senza menzione di remissione completa
C91.90	Leucemia linfoide non specificata: Senza menzione di remissione completa	C94.31	Leucemia mastocellulare: in remissione completa
C91.91	Leucemia linfoide non specificata: in remissione completa	C94.40	Panmielosi acuta con mielofibrosi: Senza menzione di remissione completa
C92.00	Leucemia mieloblastica acuta [LMA]: Senza menzione di remissione completa	C94.41	Panmielosi acuta con mielofibrosi: in remissione completa
C92.01	Leucemia mieloblastica acuta [LMA]: in remissione completa	C94.60	Malattia mielodisplastica e mieloproliferativa, non classificabile: Senza menzione di remissione completa
C92.10	Leucemia mieloide cronica [LMC], BCR/ABL-positiva: Senza menzione di remissione completa	C94.61	Malattia mielodisplastica e mieloproliferativa, non classificabile: in remissione completa
C92.11	Leucemia mieloide cronica [LMC], BCR/ABL-positiva: in remissione completa	C94.70	Altre leucemie specificate: Senza menzione di remissione completa
C92.20	Leucemia mieloide cronica atipica BCR/ABL-negativa: Senza menzione di remissione completa	C94.71	Altre leucemie specificate: in remissione completa
C92.21	Leucemia mieloide cronica atipica BCR/ABL-negativa: in remissione completa	C95.00	Leucemia acuta di tipo cellulare non specificato: Senza menzione di remissione completa
C92.30	Sarcoma mieloide: Senza menzione di remissione completa	C95.01	Leucemia acuta di tipo cellulare non specificato: in remissione completa
C92.31	Sarcoma mieloide: in remissione completa	C95.70	Altra leucemia di tipo cellulare non specificato: Senza menzione di remissione completa
C92.40	Leucemia acuta promielocitica [LAP]: Senza menzione di remissione completa	C95.71	Altra leucemia di tipo cellulare non specificato: in remissione completa
C92.41	Leucemia acuta promielocitica [LAP]: in remissione completa	C95.90	Leucemia non specificata: Senza menzione di remissione completa
C92.50	Leucemia acuta mielomonocitica: Senza menzione di remissione completa	C95.91	Leucemia non specificata: in remissione completa
C92.51	Leucemia acuta mielomonocitica: in remissione completa	C96.0	Istiocitosi a cellule di Langerhans multifocale e multisistemica (disseminata)[malattia di Letterer-Siwe]
C92.60	Leucemia mieloide acuta con anomalia 11q23: Senza menzione di remissione completa	C96.2	Tumore mastocitico maligno
C92.61	Leucemia mieloide acuta con anomalia 11q23: in remissione completa	C96.4	Sarcoma a cellule dendritiche (cellule accessorie)
C92.70	Altra leucemia mieloide: Senza menzione di remissione completa	C96.7	Altro tumore maligno specificato del tessuto linfoide, ematopoietico e tessuti correlati
C92.71	Altra leucemia mieloide: in remissione completa	C96.8	Sarcoma istiocitico
C92.80	Leucemia mieloide acuta con displasia multilineare: Senza menzione di remissione completa	C96.9	Tumore maligno del tessuto linfoide, ematopoietico e tessuti correlati non specificato
C92.81	Leucemia mieloide acuta con displasia multilineare: in remissione completa	C97	Tumori maligni di sedi indipendenti multiple (primitive)
C92.90	Leucemia mieloide non specificata: Senza menzione di remissione completa	D10.0	Tumore benigno: Labbro
C92.91	Leucemia mieloide non specificata: in remissione completa	D10.1	Tumore benigno: Lingua
C93.00	Leucemia acuta monoblastica/monocitica: Senza menzione di remissione completa	D10.2	Tumore benigno: Pavimento della bocca
C93.01	Leucemia acuta monoblastica/monocitica: in remissione completa	D10.3	Tumore benigno: Altre e non specificate parti della bocca
C93.10	Leucemia mielomonocitica cronica: Senza menzione di remissione completa	D10.5	Tumore benigno: Altre parti dell'orofaringe
C93.11	Leucemia mielomonocitica cronica: in remissione completa	D10.6	Tumore benigno: Rinofaringe
C93.30	Leucemia mielomonocitica giovanile: Senza menzione di remissione completa	D10.7	Tumore benigno: Ipofaringe
C93.31	Leucemia mielomonocitica giovanile: in remissione completa	D10.9	Tumore benigno: Faringe non specificata
C93.70	Altra leucemia monocitica: Senza menzione di remissione completa	D11.0	Tumore benigno: Parotide
C93.71	Altra leucemia monocitica: in remissione completa	D11.7	Tumore benigno: Altre ghiandole salivari maggiori
		D11.9	Tumore benigno: Ghiandola salivare maggiore, non specificata
		D12.0	Tumore benigno: Cieco
		D12.1	Tumore benigno: Appendice (vermiforme)
		D12.2	Tumore benigno: Colon ascendente
		D12.3	Tumore benigno: Colon trasverso
		D12.4	Tumore benigno: Colon discendente
		D12.5	Tumore benigno: Sigma
		D12.6	Tumore benigno: Colon non specificato
		D12.7	Tumore benigno: Giunzione retto-sigmoidea
		D12.8	Tumore benigno: Retto

D12.9	Tumore benigno: Ano e canale anale	D21.9	Tumore benigno: Connettivo ed altri tessuti molli non specificati
D13.0	Tumore benigno: Esofago	D24	Tumore benigno della mammella
D13.1	Tumore benigno: Stomaco	D25.0	Leiomioma sottomucoso dell'utero
D13.2	Tumore benigno: Duodeno	D25.1	Leiomioma intramurale dell'utero
D13.3	Tumore benigno: Altre e non specificate parti dell'intestino tenue	D25.2	Leiomioma sottosieroso dell'utero
D13.4	Tumore benigno: Fegato	D25.9	Leiomioma dell'utero non specificato
D13.5	Tumore benigno: dotti biliari extraepatici e colecisti	D26.0	Other benign neoplasm: Cervice uterina
D13.6	Tumore benigno: Pancreas	D26.1	Other benign neoplasm: Corpo dell'utero
D13.7	Tumore benigno: Pancreas endocrino	D26.9	Atri tumori benigni: Utero non specificato
D13.9	Tumore benigno: Sedi maldefinite dell'apparato digerente	D27	Tumore benigno dell'ovaio
D14.0	Tumore benigno: Orecchio medio, cavità nasale e seni paranasali	D28.0	Tumore benigno: Vulva
D14.1	Tumore benigno: Laringe	D28.1	Tumore benigno: Vagina
D14.2	Tumore benigno: Trachea	D28.2	Tumore benigno: Tube e legamenti uterini
D14.3	Tumore benigno: Bronchi e polmone	D28.7	Tumore benigno: Altri organi genitali femminili specificati
D14.4	Tumore benigno: Apparato respiratorio non specificato	D28.9	Tumore benigno: Organi genitali femminili non specificati
D15.0	Tumore benigno: Timo	D29.0	Tumore benigno: Pene
D15.1	Tumore benigno: Cuore	D29.1	Tumore benigno: Prostata
D15.2	Tumore benigno: Mediastino	D29.2	Tumore benigno: Testicolo
D15.7	Tumore benigno: Altri organi intratoracici specificati	D29.3	Tumore benigno: Epididimo
D15.9	Tumore benigno: Organi intratoracici non specificati	D29.4	Tumore benigno: Scroto
D16.0	Tumore benigno: Scapola e ossa lunghe dell'arto superiore	D29.7	Tumore benigno: Altri organi genitali maschili
D16.1	Tumore benigno: Ossa corte dell'arto superiore	D29.9	Tumore benigno: Organi genitali maschili non specificati
D16.2	Tumore benigno: Ossa lunghe dell'arto inferiore	D30.0	Tumore benigno: Rene
D16.3	Tumore benigno: Ossa corte dell'arto inferiore	D30.1	Tumore benigno: Pelvi renale
D16.41	Tumore benigno dell'osso e della cartilagine articolare: Craniofacciale	D30.2	Tumore benigno: Uretere
D16.42	Tumore benigno dell'osso e della cartilagine articolare: Mascello-facciale	D30.3	Tumore benigno: Vescica
D16.5	Tumore benigno: Mandibola	D30.4	Tumore benigno: Uretra
D16.6	Tumore benigno: Colonna vertebrale	D30.7	Tumore benigno: Altri organi urinari
D16.70	Tumore benigno: Costole	D30.9	Tumore benigno: Organi urinari non specificati
D16.71	Tumore benigno: Sterno	D31.0	Tumore benigno: Congiuntiva
D16.72	Tumore benigno: Clavicola	D31.1	Tumore benigno: Cornea
D16.8	Tumore benigno: Ossa della pelvi, sacro e coccige	D31.2	Tumore benigno: Retina
D16.9	Tumore benigno: Ossa e cartilagine articolare non specificati	D31.3	Tumore benigno: Coroide
D18.00	Emangioma: sede non specificata	D31.4	Tumore benigno: Corpo ciliare
D18.06	Emangioma: Occhio e orbita	D31.5	Tumore benigno: Ghiandola e dotti lacrimali
D18.10	Linfangioma: Igroma cistico del collo	D31.6	Tumore benigno: Orbita non specificata
D18.11	Linfangioma: ascella	D31.9	Tumore benigno: Occhio non specificato
D18.12	Linfangioma: inguinale	D32.0	Tumore benigno: Meningi cerebrali
D18.13	Linfangioma: retroperitoneale	D32.1	Tumore benigno: Meningi spinali
D18.18	Linfangioma: altre sedi	D32.9	Tumore benigno: Meningi non specificate
D18.19	Linfangioma: sede non specificata	D33.0	Tumore benigno: Encefalo, sovratentoriale
D19.0	Tumore benigno: Tessuto mesoteliale della pleura	D33.1	Tumore benigno: Encefalo, sottotentoriale
D19.1	Tumore benigno: Tessuto mesoteliale del peritoneo	D33.2	Tumore benigno: Encefalo non specificato
D19.7	Tumore benigno: Tessuto mesoteliale di altre sedi	D33.3	Tumore benigno: Nervi cranici
D19.9	Tumore benigno: Tessuto mesoteliale non specificato	D33.4	Tumore benigno: Midollo spinale
D20.0	Tumore benigno: Retroperitoneo	D33.7	Tumore benigno: Altre parti specificate del sistema nervoso centrale
D20.1	Tumore benigno: Peritoneo	D33.9	Tumore benigno: Sistema nervoso centrale non specificato
D21.0	Tumore benigno: Connettivo ed altri tessuti molli della testa, faccia e collo	D34	Tumore benigno della tiroide
D21.1	Tumore benigno: Connettivo ed altri tessuti molli dell'arto superiore, inclusa la spalla	D35.0	Tumore benigno: Surrene
D21.2	Tumore benigno: Connettivo ed altri tessuti molli dell'arto inferiore, inclusa l'anca	D35.1	Tumore benigno: Paratiroidi
D21.3	Tumore benigno: Connettivo ed altri tessuti molli del torace	D35.2	Tumore benigno: Ipofisi
D21.4	Tumore benigno: Connettivo ed altri tessuti molli dell'addome	D35.3	Tumore benigno: Canale craniofaringeo
D21.5	Tumore benigno: Connettivo ed altri tessuti molli della pelvi	D35.4	Tumore benigno: Epifisi [ghiandola pineale]
D21.6	Tumore benigno: Connettivo ed altri tessuti molli del tronco non specificati	D35.5	Tumore benigno: Glomo carotideo
		D35.6	Tumore benigno: Glomo aortico ed altri paragangli
		D35.7	Tumore benigno: Altre ghiandole endocrine specificate
		D35.8	Tumore benigno: Interessamento plurighiandolare
		D35.9	Tumore benigno: Ghiandola endocrina non specificata
		D36.0	Tumore benigno: Linfonodi
		D36.1	Tumore benigno: Nervi periferici e sistema nervoso autonomo
		D36.7	Tumore benigno: Altre sedi specificate
		D36.9	Tumore benigno di sede non specificata

D37.0	Tumori di comportamento incerto o sconosciuto: Labbra, cavità orale e faringe	D42.9	Tumori di comportamento incerto o sconosciuto: Meningi non specificate
D37.1	Tumori di comportamento incerto o sconosciuto: Stomaco	D43.0	Tumori di comportamento incerto o sconosciuto: Encefalo, sovratentoriale
D37.2	Tumori di comportamento incerto o sconosciuto: Intestino tenue	D43.1	Tumori di comportamento incerto o sconosciuto: Encefalo, sottotentoriale
D37.3	Tumori di comportamento incerto o sconosciuto: Appendice	D43.2	Tumori di comportamento incerto o sconosciuto: Encefalo non specificato
D37.4	Tumori di comportamento incerto o sconosciuto: Colon	D43.3	Tumori di comportamento incerto o sconosciuto: Nervi cranici
D37.5	Tumori di comportamento incerto o sconosciuto: Retto	D43.4	Tumori di comportamento incerto o sconosciuto: Midollo spinale
D37.6	Tumori di comportamento incerto o sconosciuto: Fegato, colecisti e dotti biliari	D43.7	Tumori di comportamento incerto o sconosciuto: Altre parti del sistema nervoso centrale
D37.70	Tumori di comportamento incerto o sconosciuto: Pancreas	D43.9	Tumori di comportamento incerto o sconosciuto: Sistema nervoso centrale non specificato
D37.78	Tumori di comportamento incerto o sconosciuto: Altri organi dell'apparato digerente	D44.0	Tumori di comportamento incerto o sconosciuto: Tiroide
D37.9	Tumori di comportamento incerto o sconosciuto: Organi dell'apparato digerente non specificati	D44.1	Tumori di comportamento incerto o sconosciuto: Surrene
D38.0	Tumori di comportamento incerto o sconosciuto: Laringe	D44.2	Tumori di comportamento incerto o sconosciuto: Paratiroidi
D38.1	Tumori di comportamento incerto o sconosciuto: Trachea, bronchi e polmone	D44.3	Tumori di comportamento incerto o sconosciuto: Ipofisi
D38.2	Tumori di comportamento incerto o sconosciuto: Pleura	D44.4	Tumori di comportamento incerto o sconosciuto: Canale craniofaringeo
D38.3	Tumori di comportamento incerto o sconosciuto: Mediastino	D44.5	Tumori di comportamento incerto o sconosciuto: epifisi [ghiandola pineale]
D38.4	Tumori di comportamento incerto o sconosciuto: Timo	D44.6	Tumori di comportamento incerto o sconosciuto: Glomo carotideo
D38.5	Tumori di comportamento incerto o sconosciuto: Altri organi dell'apparato respiratorio	D44.7	Tumori di comportamento incerto o sconosciuto: Glomo aortico ed altri paragangli
D38.6	Tumori di comportamento incerto o sconosciuto: Organo dell'apparato respiratorio non specificato	D44.9	Tumori di comportamento incerto o sconosciuto: Ghiandola endocrina non specificata
D39.0	Tumori di comportamento incerto o sconosciuto: Utero	D45	Policitemia vera
D39.1	Tumori di comportamento incerto o sconosciuto: Ovaio	D46.0	Anemia refrattaria senza sideroblasti ad anello, così definita
D39.2	Tumori di comportamento incerto o sconosciuto: Placenta	D46.1	Anemia refrattaria con sideroblasti ad anello
D39.7	Tumori di comportamento incerto o sconosciuto: Altri organi genitali femminili	D46.2	Anemia refrattaria con eccesso di blasti [RAEB/AREB]
D39.9	Tumori di comportamento incerto o sconosciuto: Organo genitale femminile non specificato	D46.4	Anemia refrattaria non specificata
D40.0	Tumori di comportamento incerto o sconosciuto: Prostata	D46.5	Anemia refrattaria con displasia multilineare
D40.1	Tumori di comportamento incerto o sconosciuto: Testicolo	D46.6	Sindrome mielodisplastica con anomalia cromosomica del(5q) isolata
D40.7	Tumori di comportamento incerto o sconosciuto: Altri organi genitali maschili	D46.7	Altre sindromi mielodisplastiche
D40.9	Tumori di comportamento incerto o sconosciuto: Organo genitale maschile non specificato	D46.9	Sindrome mielodisplastica non specificata
D41.0	Tumori di comportamento incerto o sconosciuto: Rene	D47.0	Tumori di comportamento incerto o sconosciuto di istiociti e mastociti
D41.1	Tumori di comportamento incerto o sconosciuto: Pelvi renale	D47.1	Malattia mieloproliferativa cronica
D41.2	Tumori di comportamento incerto o sconosciuto: Uretere	D47.2	Gammopatia monoclonale di significato incerto (MGUS)
D41.3	Tumori di comportamento incerto o sconosciuto: Uretra	D47.3	Trombocitemia essenziale (emorragica)
D41.4	Tumori di comportamento incerto o sconosciuto: Vescica	D47.4	Osteomielifibrosi
D41.7	Tumori di comportamento incerto o sconosciuto: Altri organi urinari	D47.5	Leucemia eosinofila cronica [sindrome ipereosinofila]
D41.9	Tumori di comportamento incerto o sconosciuto: Organo urinario non specificato	D47.7	Altri tumori specificati di comportamento incerto o sconosciuto del tessuto linfatico, ematopietico e dei tessuti correlati
D42.0	Tumori di comportamento incerto o sconosciuto: Meningi cerebrali	D47.9	Tumore del tessuto linfatico, ematopoietico e tessuti correlati di comportamento incerto o sconosciuto, non specificato
D42.1	Tumori di comportamento incerto o sconosciuto: Meningi spinali	D48.0	Tumori di comportamento incerto o sconosciuto: Ossa e cartilagine articolare
		D48.1	Tumori di comportamento incerto o sconosciuto: Connettivo ed altri tessuti molli
		D48.2	Tumori di comportamento incerto o sconosciuto: Nervi periferici e sistema nervoso autonomo
		D48.3	Tumori di comportamento incerto o sconosciuto: Retroperitoneo
		D48.4	Tumori di comportamento incerto o sconosciuto: Peritoneo

D48.5	Tumori di comportamento incerto o sconosciuto: Cute	D70.19	Agranulocitosi e neutropenia indotta da farmaci, non specificata
D48.6	Tumori di comportamento incerto o sconosciuto: Mammella	D70.3	Altra agranulocitosi
D48.7	Tumori di comportamento incerto o sconosciuto: Altre sedi specificate	D70.5	Neutropenia ciclica
D48.9	Tumore di comportamento incerto o sconosciuto non specificato	D70.6	Altra neutropenia
D55.0	Anemia da deficit di Glucoso-6-Fosfato Deidrogenasi [G-6-PD]	D70.7	Neutropenia non specificata
D55.1	Anemia dovuta ad altri disturbi del metabolismo del glutatione	D80.0	Ipgammaglobulinemia ereditaria
D57.0	Anemia drepanocitica con crisi	D80.2	Deficit selettivo di immunoglobuline A [IgA]
D59.3	Sindrome emolitica-uremica	D80.3	Deficit selettivo di sottoclassi delle immunoglobuline G [IgG]
D60.0	Aplasia pura acquisita cronica della serie rossa	D80.4	Deficit selettivo di immunoglobuline M [IgM]
D60.1	Aplasia pura acquisita transitoria della serie rossa	D80.5	Immunodeficienza con aumento delle immunoglobuline M [IgM]
D60.8	Altre aplasie pure acquisite della serie rossa	D81.0	Immunodeficienza combinata grave [SCID] con disgenesia reticolare
D60.9	Aplasia pura acquisita della serie rossa non specificata	D81.1	Immunodeficienza combinata grave [SCID] con numero basso di linfociti T e B
D61.0	Anemia aplastica costituzionale	D81.2	Immunodeficienza combinata grave [SCID] con ridotto o normale numero di linfociti B
D61.10	Anemia aplastica da citostatici	D81.3	Deficit di adenosina deaminasi [ADA]
D61.18	Altra anemia aplastica indotta da farmaci	D81.4	Sindrome di Nezelof
D61.19	Anemia aplastica indotta da farmaci, non specificata	D81.5	Deficit di purina-nucleoside fosforilasi [PNP]
D61.2	Anemia aplastica da altri agenti esterni	D81.6	Deficit del complesso maggiore di istocompatibilità di classe I
D61.3	Anemia aplastica idiopatica	D81.7	Deficit del complesso maggiore di istocompatibilità di classe II
D61.8	Altre anemie aplastiche specificate	D81.8	Altre immunodeficienze combinate
D61.9	Anemia aplastica non specificata	D81.9	Immunodeficienza combinata non specificata
D64.0	Anemia sideroblastica ereditaria	D82.0	Sindrome di Wiskott-Aldrich
D64.1	Anemia sideroblastica secondaria, da malattia	D82.1	Sindrome di Di George
D64.2	Anemia sideroblastica secondaria, da farmaci e tossine	D83.0	Immunodeficienza comune variabile con prevalente difetto quantitativo e funzionale dei linfociti B
D64.3	Altre anemie sideroblastiche	D83.1	Immunodeficienza comune variabile con prevalenti difetti dei linfociti T immunoregolatori
D66	Deficit ereditario del fattore VIII	D83.2	Immunodeficienza comune variabile con autoanticorpi contro i linfociti B o T
D67	Deficit ereditario del fattore IX	D83.8	Altre immunodeficienze comuni variabili
D68.00	Malattia di Von Willebrand ereditaria	D83.9	Immunodeficienza comune variabile non specificata
D68.01	Malattia di Von Willebrand acquisita	D89.0	Ipergammaglobulinemia policlonale
D68.09	Malattia di Von Willebrand, non specificata	D89.1	Crioglobulinemia
D68.1	Deficit ereditario del fattore XI	E00.0	Sindrome da carenza di iodio congenita di tipo neurologico
D68.20	Deficit ereditario del fattore I	E00.1	Sindrome da carenza di iodio congenita di tipo mixedematoso
D68.21	Deficit ereditario del fattore II	E00.2	Sindrome da carenza di iodio congenita di tipo misto
D68.22	Deficit ereditario del fattore V	E00.9	Sindrome da carenza di iodio congenita non specificata
D68.23	Deficit ereditario del fattore VII	E01.8	Altri disturbi tiroidei da carenza di iodio e condizioni morbose correlate
D68.24	Deficit ereditario del fattore X	E02	Ipotiroidismo subclinico da carenza di iodio
D68.25	Deficit ereditario del fattore XII	E03.0	Ipotiroidismo congenito con gozzo diffuso
D68.26	Deficit ereditario del fattore XIII	E03.1	Ipotiroidismo congenito senza gozzo
D68.28	Deficit ereditario di altri fattori della coagulazione	E03.5	Coma mixedematoso
D68.31	Diatesi emorragica da proliferazione di anticorpi contro il fattore VIII	E06.0	Tiroidite acuta
D68.32	Diatesi emorragica da proliferazione di anticorpi contro altri fattori della coagulazione	E06.4	Tiroidite da farmaci
D68.33	Diatesi emorragica da cumarine (antagonisti della vitamina K)	E07.1	Gozzo disormonogenico
D68.34	Diatesi emorragica da eparine	E15	Coma ipoglicemico non diabetico
D68.35	Diatesi emorragica da altri anticoagulanti	E20.0	Ipoparatiroidismo idiopatico
D68.38	Altra diatesi emorragica da altri anticorpi non specificati	E20.8	Altro ipoparatiroidismo
D69.9	Condizioni emorragiche non specificate	E20.9	Ipoparatiroidismo non specificato
D70.0	Agranulocitosi e neutropenia congenita	E23.2	Diabete insipido
D70.10	Agranulocitosi indotta da farmaci: Fase critica meno di 4 giorni	E25.00	Deficit di 21-idrossilasi [AGS tipo 3], forma classica
D70.11	Agranulocitosi indotta da farmaci: Fase critica da 10 a meno di 20 giorni	E25.01	Deficit di 21-idrossilasi [AGS tipo 3], forma tardiva
D70.12	Agranulocitosi indotta da farmaci: Fase critica 20 e più giorni	E25.08	Altre sindromi congenite adrenogenitali associate a deficit enzimatici
D70.13	Agranulocitosi indotta da farmaci: Fase critica da 4 a meno di 7 giorni	E25.09	Sindrome congenita adrenogenitale associata a deficit enzimatici, non specificata
D70.14	Agranulocitosi indotta da farmaci: Fase critica da 7 a meno di 10 giorni	E25.8	Altre sindromi adrenogenitali
D70.18	Altre forme di agranulocitosi e neutropenia indotta da farmaci	E25.9	Sindrome adrenogenitale non specificata
		E27.0	Altra iperattività adrenocorticale
		E27.1	Insufficienza adrenocorticale primitiva

E27.2	Crisi addisoniana	F19.3	Disturbi psichici e comportamentali dovuti all'uso di sostanze psicoattive multiple e all'uso di altre
E27.3	Insufficienza adrenocorticale da farmaci		sostanze psicoattive: Sindrome da astinenza
E27.4	Altra e non specificata insufficienza adrenocorticale	F82.0	Disturbo evolutivo specifico della funzione grosso- motoria
E27.5	Iperfunzione della midollare del surrene		
E27.8	Altri disturbi specificati della ghiandola surrenale	F82.1	Disturbo evolutivo specifico della motricità fine e della grafomotricità
E29.0	Iperfunzione testicolare		
E32.1	Ascesso timico	F82.2	Disturbo evolutivo specifico della motricità orale
E34.3	Nanismo non classificato altrove	F82.9	Disturbo evolutivo specifico della funzione motoria, non specificato
E35.1	Disturbi del surrene in malattie classificate altrove	F83	Disturbo evolutivo specifico misto
E46	Malnutrizione proteico-energetica non specificata	G00.0	Meningite da Haemophilus
E70.0	Fenilchetonuria classica	G00.1	Meningite da Pneumococco
E70.1	Altre iperfenilalaninemie	G00.2	Meningite da Streptococco
E70.2	Disturbi del metabolismo della tirosina	G00.3	Meningite da Stafilococco
E70.3	Albinismo	G00.8	Altre meningiti batteriche
E70.8	Altri disturbi del metabolismo degli aminoacidi aromatici	G00.9	Meningite batterica non specificata
E70.9	Disturbo del metabolismo degli aminoacidi aromatici non specificato	G01	Meningite in malattie batteriche classificate altrove
E71.0	Malattia delle urine a sciroppo d'acero	G02.0	Meningite in malattie virali classificate altrove
E71.1	Altri disturbi del metabolismo degli aminoacidi a catena ramificata	G02.1	Meningite in micosi
		G02.8	Meningite in altre malattie infettive e parassitarie specificate classificate altrove
E71.2	Disturbo del metabolismo degli aminoacidi a catena ramificata non specificato	G03.0	Meningite non piogenica
E72.0	Disturbi del trasporto degli aminoacidi	G03.1	Meningite cronica
E72.1	Disturbi del metabolismo degli aminoacidi contenenti zolfo	G03.2	Meningite ricorrente benigna [di Mollaret]
		G03.8	Meningite dovuta ad altre cause specificate
E72.2	Disturbi del metabolismo del ciclo dell'urea	G03.9	Meningite non precisata
E72.3	Disturbi del metabolismo della lisina e idrossilisina	G05.0	Encefalite, mielite ed encefalomielite in malattie batteriche classificate altrove
E72.4	Disturbi del metabolismo dell'ornitina		
E72.5	Disturbi del metabolismo della glicina	G05.1	Encefalite, mielite ed encefalomielite in malattie virali classificate altrove
E72.8	Altri disturbi specificati del metabolismo degli aminoacidi		
E72.9	Disturbo del metabolismo degli aminoacidi non specificato	G05.2	Encefalite, mielite ed encefalomielite in altre malattie infettive e parassitarie classificate altrove
		G05.8	Encefalite, mielite ed encefalomielite in altre malattie classificate altrove
E74.0	Malattia da accumulo di glicogeno (glicogenosi)	G06.0	Ascesso e granuloma intracranici
E74.1	Disturbi del metabolismo del fruttosio	G06.1	Ascesso e granuloma intrarachidiani
E74.2	Disturbi del metabolismo del galattosio	G06.2	Ascesso extradurale e subdurale non specificati
E76.0	Mucopolisaccaridosi, tipo I	G07	Ascessi e granulomi intracranici ed intrarachidiani in malattie classificate altrove
E76.1	Mucopolisaccaridosi, tipo II		
E76.2	Altre mucopolisaccaridosi	G08	Flebite e tromboflebite intracraniche ed intrarachidiane
E76.3	Mucopolisaccaridosi non specificata		
E76.8	Altri disturbi del metabolismo dei glicosaminoglicani	G12.0	Atrofia muscolare spinale infantile tipo I [Werdnig- Hoffman]
E76.9	Disturbo del metabolismo dei glicosaminoglicani non specificato		
E78.6	Deficit lipoproteico	G12.1	Altre atrofie muscolari spinali ereditarie
E78.9	Disturbo del metabolismo delle lipoproteine non specificato	G12.8	Altre atrofie muscolari spinali e sindromi correlate
		G12.9	Atrofia muscolare spinale S.A.I.
E79.0	Iperuricemia senza segni di artrite acuta infiammatoria e tofacea	G40.1	Epilessia e sindromi epilettiche sintomatiche, definite per localizzazione (focale) (parziale), con crisi parziali semplici
E79.1	Sindrome di Lesch-Nyhan		
E79.8	Altri disturbi del metabolismo purinico e pirimidinico	G40.3	Epilessia e sindromi epilettiche generalizzate idiopatiche
E79.9	Disturbo del metabolismo purinico e pirimidinico non specificato	G51.0	Paralisi facciale
E80.0	Porfiria eritropoietica ereditaria	G52.7	Disturbi di più nervi cranici
E80.1	Porfiria cutanea tardiva	G53.1	Paralisi multiple di nervi cranici in malattie infettive e parassitarie classificate altrove {A00-B99}
E80.2	Altra porfiria		
E80.6	Altri disturbi del metabolismo bilirubinico	G53.2	Paralisi multiple di nervi cranici nella sarcoidosi {D86.8}
E83.0	Disturbi del metabolismo del rame		
E84.0	Fibrosi cistica con manifestazioni polmonari	G53.3	Paralisi multiple di nervi cranici in malattie neoplastiche {C00-D48}
E84.1	Fibrosi cistica con manifestazioni intestinali		
E84.80	Fibrosi cistica con manifestazioni polmonari e intestinali	G54.1	Disturbi del plesso lombosacrale
		G55.1	Compressioni delle radici nervose e dei plessi in disturbi dei dischi intervertebrali {M50-M51}
E84.87	Fibrosi cistica con molteplici altre manifestazioni		
E84.88	Fibrosi cistica con altre manifestazioni	G55.2	Compressioni delle radici nervose e dei plessi in spondilosi {M47.-}
E84.9	Fibrosi cistica non specificata		
E88.1	Lipodistrofia non classificata altrove	G70.0	Miastenia grave
E89.2	Ipparatiroidismo iatrogeno	G70.2	Miastenia congenita e dello sviluppo
E89.6	Ippofunzione cortico- (midollo-)surrenalica iatrogena	G70.8	Altri disturbi neuromuscolari specificati
F02.4	Demenza nell'infezione da virus dell'immunodeficienza umana [H.I.V.] {B22}	G71.0	Distrofia muscolare
		G71.1	Disturbi miotonici
		G71.2	Miopatie congenite

G71.9	Malattie primitive dei muscoli non specificate	I26.0	Embolia polmonare con menzione di cuore polmonare acuto
G82.30	Tetraparesi e tetraplegia flaccida: Lesione midollare spinale completa acuta di origine non traumatica	I26.9	Embolia polmonare senza menzione di cuore polmonare acuto
G82.32	Tetraparesi e tetraplegia flaccida: Lesione midollare spinale completa cronica	I27.0	Ipertensione polmonare primitiva
G82.39	Tetraparesi e tetraplegia flaccida: non specificata	I27.1	Cardiopatía da cifoscoliosi
G82.40	Tetraparesi e tetraplegia spastica: Lesione midollare spinale completa acuta di origine non traumatica	I27.20	Ipertensione polmonare su tromboembolia cronica
G82.42	Tetraparesi e tetraplegia spastica: Lesione midollare spinale completa cronica	I27.28	Altre forme specificate di ipertensione polmonare secondaria
G82.49	Tetraparesi e tetraplegia spastica: non specificata	I27.8	Altra forma specificata di cuore polmonare
G82.50	Tetraparesi e tetraplegia non specificata: Lesione midollare spinale completa acuta di origine non traumatica	I27.9	Cuore polmonare non specificato
G82.52	Tetraparesi e tetraplegia non specificata: Lesione midollare spinale completa cronica	I30.0	Pericardite idiopatica acuta, non specifica
G82.59	Tetraparesi e tetraplegia non specificata: non specificata	I30.1	Pericardite infettiva
G83.0	Diparesi e diplegia degli arti superiori	I30.8	Altre forme di pericardite acuta
G83.1	Monoparesi e monoplegia di arto inferiore	I30.9	Pericardite acuta non specificata
G83.2	Monoparesi e monoplegia dell'arto superiore	I31.2	Emopericardio non classificato altrove
G83.3	Monoparesi e monoplegia non specificata	I31.3	Versamento pericardico (non infiammatorio)
G83.40	Sindrome della cauda equina completa	I31.8	Altre malattie specificate del pericardio
G83.41	Sindrome della cauda equina incompleta	I31.9	Malattia del pericardio non specificata
G83.49	Sindrome della cauda equina, non specificata	I32.0	Pericardite in malattie batteriche classificate altrove
G91.1	Iidrocefalo ostruttivo	I32.1	Pericardite in altre malattie infettive e parassitarie classificate altrove
G91.20	Iidrocefalo normoteso idiopatico	I32.8	Pericardite in altre malattie classificate altrove
G91.21	Iidrocefalo normoteso secondario	I33.0	Endocardite infettiva acuta e subacuta
G91.29	Iidrocefalo normoteso non specificato	I33.9	Endocardite acuta non specificata
G91.3	Iidrocefalo post-traumatico non specificato	I37.0	Stenosi della valvola polmonare
G91.8	Altra forma di idrocefalo	I39.0	Disturbi della valvola mitralica in malattie classificate altrove
G91.9	Iidrocefalo non specificato	I39.1	Disturbi della valvola aortica in malattie classificate altrove
G94.0	Iidrocefalo in malattie infettive e parassitarie classificate altrove {A00-B99}	I39.2	Disturbi della valvola tricuspide in malattie classificate altrove
G94.1	Iidrocefalo in malattie neoplastiche {C00-D48}	I39.3	Disturbi della valvola polmonare in malattie classificate altrove
G94.2	Iidrocefalo in altre malattie classificate altrove	I39.4	Disturbi valvolari multipli in malattie classificate altrove
G95.10	Emorragia spinale non traumatica	I39.8	Endocardite, valvola non specificata, in malattie classificate altrove
G95.18	Altre mielopatie vascolari	I40.0	Miocardite infettiva
G95.2	Compressione midollare non specificata	I40.9	Miocardite acuta non specificata
G95.9	Malattia del midollo spinale non specificata	I41.0	Miocardite in malattie batteriche classificate altrove
G96.0	Liquorrea cerebrospinale	I41.1	Miocardite in malattie virali classificate altrove
G97.0	Perdita di liquor cerebrospinale dopo puntura lombare	I41.2	Miocardite in altre malattie infettive e parassitarie classificate altrove
H13.3	Pemfigoide oculare {L12.-}	I41.8	Miocardite in altre malattie classificate altrove
H16.8	Altre cheratiti	I43.1	Cardiomiopatia in malattie metaboliche
H19.1	Cheratite e cheratocongiuntivite erpetiche {B00.5}	I43.2	Cardiomiopatia in malattie nutrizionali
H19.2	Cheratite e cheratocongiuntivite in altre malattie infettive e parassitarie classificate altrove	I44.0	Blocco atrioventricolare di primo grado
H32.0	Infiammazione corioretinica in malattie infettive e parassitarie classificate altrove	I44.1	Blocco atrioventricolare di secondo grado
H58.0	Anomalie della funzione pupillare in malattie classificate altrove	I44.2	Blocco atrioventricolare di terzo grado
H62.1	Otite esterna in malattie virali classificate altrove	I44.3	Altro e non specificato blocco atrioventricolare
H66.0	Otite media acuta suppurativa	I44.4	Blocco fascicolare anteriore sinistro
I12.00	Malattia renale ipertensiva con insufficienza renale: Senza menzione di crisi ipertensiva	I44.5	Blocco fascicolare posteriore sinistro
I12.01	Malattia renale ipertensiva con insufficienza renale: Con menzione di crisi ipertensiva	I44.6	Altro e non specificato blocco fascicolare
I12.90	Malattia renale ipertensiva senza insufficienza renale: Senza menzione di crisi ipertensiva	I44.7	Blocco di branca sinistra non specificato
I12.91	Malattia renale ipertensiva senza insufficienza renale: Con menzione di crisi ipertensiva	I45.0	Blocco fascicolare destro
I15.00	Ipertensione nefrovascolare: Senza menzione di crisi ipertensiva	I45.1	Altro e non specificato blocco di branca destra
I15.01	Ipertensione nefrovascolare: Con menzione di crisi ipertensiva	I45.2	Blocco bifascicolare
I15.10	Ipertensione secondaria ad altri disturbi renali: Senza menzione di crisi ipertensiva	I45.3	Blocco trifascicolare
I15.11	Ipertensione secondaria ad altri disturbi renali: Con menzione di crisi ipertensiva	I45.4	Blocco intraventricolare non specifico
		I45.5	Altre forme specificate di blocco cardiaco
		I45.6	Sindrome da pre-eccitazione
		I45.8	Altri disturbi di conduzione specificati
		I45.9	Disturbo di conduzione non specificato
		I46.0	Arresto cardiaco con efficace rianimazione
		I46.1	Morte improvvisa cardiaca, così descritta
		I46.9	Arresto cardiaco non specificato
		I47.1	Tachicardia sopraventricolare
		I47.2	Tachicardia ventricolare
		I47.9	Tachicardia parossistica non specificata
		I48.0	Fibrillazione atriale, parossistica

I48.1	Fibrillazione atriale, persistente	I65.8	Occlusione e stenosi di altre arterie extracraniche
I48.2	Fibrillazione atriale, permanente	I65.9	Occlusione e stenosi di un'arteria extracranica non specificata
I48.3	Flutter atriale, tipico		
I48.4	Flutter atriale, atipico	I66.0	Occlusione e stenosi dell'arteria cerebrale media
I48.9	Fibrillazione e flutter atriali, non specificati	I66.1	Occlusione e stenosi dell'arteria cerebrale anteriore
I49.0	Fibrillazione e flutter ventricolari	I66.2	Occlusione e stenosi dell'arteria cerebrale posteriore
I50.00	Insufficienza ventricolare destra primaria	I66.3	Occlusione e stenosi delle arterie cerebrali
I50.01	Insufficienza ventricolare destra secondaria	I66.4	Occlusione e stenosi di arterie cerebrali multiple e bilaterali
I50.11	Insufficienza ventricolare sinistra: Senza disturbi		
I50.12	Insufficienza ventricolare sinistra: Con disturbi su sforzo intenso	I66.8	Occlusione e stenosi di altre arterie cerebrali
		I66.9	Occlusione e stenosi di arteria cerebrale non specificata
I50.13	Insufficienza ventricolare sinistra: Con disturbi su sforzo lieve	I67.10	Aneurisma cerebrale (acquisito)
I50.14	Insufficienza ventricolare sinistra: Con disturbi a riposo	I67.11	Fistola arterovenosa cerebrale (acquisita)
		I67.6	Trombosi non piogena del sistema venoso intracranico
I50.19	Insufficienza ventricolare sinistra: Non specificata		
I50.9	Insufficienza cardiaca non specificata	I71.00	Dissezione dell'aorta in sede non specificata, senza indicazione di rottura
I51.1	Rottura delle corde tendinee non classificata altrove		
I51.2	Rottura del muscolo papillare non classificata altrove	I71.01	Dissezione dell'aorta toracica, senza menzione di rottura
I51.4	Miocardite non specificata		
I51.5	Degenerazione miocardica	I71.02	Dissezione dell'aorta addominale, senza indicazione di rottura
I51.6	Malattia cardiovascolare non specificata		
I60.0	Emorragia subaracnoidea dal sifone carotideo e dalla biforcazione della carotide	I71.03	Dissezione dell'aorta toracoaddominale, senza indicazione di rottura
I60.1	Emorragia subaracnoidea dall'arteria cerebrale media	I71.04	Dissezione dell'aorta in sede non specificata, con rottura
I60.2	Emorragia subaracnoidea dall'arteria comunicante anteriore	I71.05	Dissezione dell'aorta toracica, con rottura
I60.3	Emorragia subaracnoidea dall'arteria comunicante posteriore	I71.06	Dissezione dell'aorta addominale, con rottura
		I71.07	Dissezione dell'aorta toracoaddominale, con rottura
I60.4	Emorragia subaracnoidea dall'arteria basilare	I71.1	Rottura di aneurisma dell'aorta toracica
I60.5	Emorragia subaracnoidea dall'arteria vertebrale	I71.2	Aneurisma dell'aorta toracica, senza indicazione di rottura
I60.6	Emorragia subaracnoidea da altre arterie intracraniche		
		I71.3	Aneurisma dell'aorta addominale, con rottura
I60.7	Emorragia subaracnoidea da arteria intracranica non specificata	I71.4	Aneurisma dell'aorta addominale, senza indicazione di rottura
I60.8	Altre forme di emorragia subaracnoidea	I71.5	Aneurisma dell'aorta toracoaddominale, con rottura
I60.9	Emorragia subaracnoidea non specificata	I71.6	Aneurisma dell'aorta toracoaddominale, senza indicazione di rottura
I61.0	Emorragia intracerebrale emisferica sottocorticale		
I61.1	Emorragia intracerebrale emisferica corticale	I71.8	Aneurisma aortico in sede non specificata, con rottura
I61.2	Emorragia intracerebrale emisferica non specificata		
I61.3	Emorragia intracerebrale del tronco cerebrale	I71.9	Aneurisma aortico in sede non specificata, senza indicazione di rottura
I61.4	Emorragia intracerebrale cerebellare		
I61.5	Emorragia intracerebrale intraventricolare	I73.8	Altre malattie vascolari periferiche specificate
I61.6	Emorragia intracerebrale a localizzazione multipla	I73.9	Malattia vascolare periferica non specificata
I61.8	Altre forme di emorragia intracerebrale	I74.0	Embolia e trombosi dell'aorta addominale
I61.9	Emorragia intracerebrale non specificata	I74.1	Embolia e trombosi di altri e non specificati tratti dell'aorta
I62.00	Emorragia subdurale (non traumatica): Acuta		
I62.01	Emorragia subdurale (non traumatica): Subacuta	I74.2	Embolia e trombosi delle arterie degli arti superiori
I62.02	Emorragia subdurale (non traumatica): Cronica	I74.3	Embolia e trombosi delle arterie degli arti inferiori
I62.09	Emorragia subdurale (non traumatica): Non specificata	I74.4	Embolia e trombosi delle arterie degli arti non specificate
I62.1	Emorragia extradurale non traumatica	I74.5	Embolia e trombosi dell'arteria iliaca
I62.9	Emorragia intracranica (non traumatica) non specificata	I74.8	Embolia e trombosi di altre arterie
		I74.9	Embolia e trombosi di arteria non specificata
I63.0	Infarto cerebrale da trombosi di arterie precerebrali	I77.2	Rottura di arteria
I63.1	Infarto cerebrale da embolia di arterie precerebrali	I77.5	Necrosi di arteria
I63.2	Infarto cerebrale da occlusione o stenosi non specificata di arterie precerebrali	I79.0	Aneurisma dell'aorta in malattie classificate altrove
		I79.2	Angiopatia periferica in malattie classificate altrove
I63.3	Infarto cerebrale da trombosi delle arterie cerebrali	I80.1	Flebite e tromboflebite della vena femorale
I63.4	Infarto cerebrale da embolia delle arterie cerebrali	I80.20	Flebite e tromboflebite delle vene pelviche
I63.5	Infarto cerebrale da occlusione o stenosi non specificata delle arterie cerebrali	I80.28	Flebite e tromboflebite di altri vasi profondi degli arti inferiori
I63.6	Infarto cerebrale da trombosi venosa cerebrale, non piogena	I81	Trombosi della vena porta
		I82.0	Sindrome di Budd-Chiari
I63.8	Altre forme di infarto cerebrale	I82.2	Embolia e trombosi della vena cava
I63.9	Infarto cerebrale non specificato	I82.3	Embolia e trombosi della vena renale
I65.0	Occlusione e stenosi dell'arteria vertebrale	I85.0	Varici esofagee con sanguinamento
I65.1	Occlusione e stenosi dell'arteria basilare	I89.1	Linfangite
I65.2	Occlusione e stenosi dell'arteria carotidea	I89.8	Altri disturbi non infettivi specificati dei vasi linfatici e dei linfonodi
I65.3	Occlusione e stenosi di arterie extracraniche multiple e bilaterali	I97.0	Sindrome post-cardiotomica

J97.1	Altri disturbi funzionali successivi ad interventi cardiocirurgici	J94.0	Versamento pleurico chiloso
J98.0	Sifilide cardiovascolare	J94.2	Emotorace
J98.1	Disturbi cardiovascolari in altre malattie infettive e parassitarie classificate altrove	J94.8	Altre malattie della pleura, specificate
J09	Influenza da virus influenzale identificato, zoonotico o pandemico	J94.9	Malattia della pleura, non specificata
J10.0	Influenza con polmonite, virus influenzale stagionale identificato	J95.0	Malfunzionamento di tracheostoma
J10.1	Influenza con altre manifestazioni respiratorie, virus influenzale stagionale identificato	J95.80	Pneumotorace iatrogeno
J10.8	Influenza con altre manifestazioni, virus influenzale stagionale identificato	K07.8	Altre anomalie odontofacciali
J11.0	Influenza con polmonite, virus non identificato	K22.2	Ostruzione esofagea
J11.1	Influenza con altre manifestazioni respiratorie, virus non identificato	K22.3	Perforazione dell'esofago
J11.8	Influenza con altre manifestazioni, virus non identificato	K22.4	Discinesia esofagea
J12.0	Polmonite da adenovirus	K31.6	Fistola dello stomaco e del duodeno
J12.1	Polmonite da virus sinciziale respiratorio	K35.2	Appendicite acuta con peritonite generalizzata
J12.2	Polmonite da virus parainfluenzale	K35.30	Appendicite acuta con peritonite localizzata senza perforazione o rottura
J12.3	Polmonite da metapneumovirus umano	K35.31	Appendicite acuta con peritonite localizzata con perforazione o rottura
J12.8	Altre polmoniti virali	K35.32	Appendicite acuta con ascesso peritoneale
J12.9	Polmonite virale non specificata	K35.8	Appendicite acuta, altra e non specificata
J13	Polmonite da Streptococcus pneumoniae	K37	Appendicite non specificata
J14	Polmonite da Haemophilus influenzae	K40.00	Ernia inguinale bilaterale, con occlusione, senza gangrena: non menzionata come recidiva d'ernia
J15.0	Polmonite da Klebsiella pneumoniae	K40.01	Ernia inguinale bilaterale, con occlusione, senza gangrena: ernia recidivante
J15.1	Polmonite da Pseudomonas	K40.10	Ernia inguinale bilaterale, con gangrena: non menzionata come recidiva d'ernia
J15.2	Polmonite da Stafilococco	K40.11	Ernia inguinale bilaterale, con gangrena: ernia recidivante
J15.3	Polmonite da Streptococco di gruppo B	K40.30	Ernia inguinale unilaterale o non specificata, con occlusione, senza gangrena: non menzionata come recidiva d'ernia
J15.4	Polmonite da altri Streptococchi	K40.31	Ernia inguinale unilaterale o non specificata, con occlusione, senza gangrena: ernia recidivante
J15.5	Polmonite da Escherichia coli	K40.40	Ernia inguinale unilaterale o non specificata, con gangrena: non menzionata come recidiva d'ernia
J15.6	Polmonite da altri batteri Gram-negativi	K40.41	Ernia inguinale unilaterale o non specificata, con gangrena: ernia recidivante
J15.7	Polmonite da Mycoplasma pneumoniae	K41.0	Ernia femorale bilaterale, con occlusione, senza gangrena
J15.8	Altra polmonite batterica	K41.1	Ernia femorale bilaterale, con gangrena
J15.9	Polmonite batterica non specificata	K41.3	Ernia femorale unilaterale o non specificata, con occlusione, senza gangrena
J16.0	Polmonite da Chlamydiae	K41.4	Ernia femorale unilaterale o non specificata, con gangrena
J16.8	Polmonite da altri microorganismi infettivi specificati	K42.0	Ernia ombelicale con occlusione, senza gangrena
J17.0	Polmonite in malattie batteriche classificate altrove	K42.1	Ernia ombelicale con gangrena
J17.1	Polmonite in malattie virali classificate altrove	K43.0	Ernia cicatriziale con occlusione, senza gangrena
J17.2	Polmonite in micosi	K43.1	Ernia cicatriziale con gangrena
J17.3	Polmonite in malattie parassitarie	K43.3	Ernia parastomale con occlusione, senza gangrena
J17.8	Polmonite in altre malattie classificate altrove	K43.4	Ernia parastomale con gangrena
J18.0	Broncopolmonite non specificata	K43.60	Ernia epigastrica con occlusione, senza gangrena
J18.1	Polmonite lobare non specificata	K43.68	Altra ernia addominale con occlusione, senza gangrena
J18.8	Altre polmoniti da microorganismi non specificati	K43.70	Ernia addominale non specificata con occlusione, senza gangrena
J18.9	Polmonite non specificata	K43.78	Ernia epigastrica con gangrena
J21.0	Bronchiolite acuta da virus respiratorio sinciziale	K43.79	Altra ernia addominale con gangrena
J21.1	Bronchiolite acuta da Metapneumovirus umano	K44.0	Ernia addominale non specificata con gangrena
J21.8	Bronchiolite acuta da altri microorganismi specificati	K44.1	Ernia diaframmatica con occlusione, senza gangrena
J21.9	Bronchiolite acuta non specificata	K45.1	Ernia diaframmatica con gangrena
J34.3	Ipertrofia dei turbinati nasali	K46.1	Altra ernia addominale specificata, con gangrena
J38.00	Paralisi delle corde vocale e della laringe: S.A.I.	K52.1	Ernia addominale non specificata, con gangrena
J38.02	Paralisi delle corde vocale e della laringe: Unilaterale, completa	K55.0	Gastroenterite e colite tossiche
J38.03	Paralisi delle corde vocale e della laringe: Bilaterale, parziale	K55.21	Disturbo vascolare acuto dell'intestino
J38.6	Stenosi della laringe	K56.0	Angiodisplasia del colon senza emorragia
J38.7	Altre malattie della laringe	K56.1	Ileo paralitico
J39.0	Ascesso retro- e parafaringeo	K56.2	Invaginazione
J69.0	Polmonite da cibo o vomito	K56.4	Volvolo
J69.1	Polmonite da oli o essenze	K56.6	Altra ostruzione intestinale
J69.8	Polmonite da altre sostanze solide o liquide	K56.7	Altra e non specificata ostruzione intestinale
J85.0	Gangrena e necrosi del polmone	K59.3	Ileo non specificato
J85.1	Ascesso del polmone con polmonite		Megacolon non classificato altrove
J85.2	Ascesso del polmone senza polmonite		
J85.3	Ascesso del mediastino		
J86.0	Piotorace con fistola		
J86.9	Piotorace senza fistola		
J90	Versamento pleurico non classificato altrove		
J91	Versamento pleurico in malattie classificate altrove		



K61.0	Ascesso anale	K77.23	Stadio 3 del Graft-versus-host-disease [GVHD] cronico al fegato {T86.07}
K61.1	Ascesso rettale	K77.8	Disturbi epatici in altre malattie classificate altrove
K61.2	Ascesso anorettale	K83.1	Ostruzione di dotto biliare
K61.3	Ascesso ischiorettale	K90.2	Sindrome dell'ansa cieca non classificata altrove
K61.4	Ascesso intrasfinterico	K90.3	Steatorrea pancreatica
K62.2	Prolasso anale	K91.1	Sindromi post-chirurgia gastrica
K62.3	Prolasso rettale	K93.1	Megacolon in malattia di Chagas {B57.3}
K62.4	Stenosi dell'ano e del retto	L00.0	Staphylococcal scalded skin syndrome: interessamento inferiore al 30% della superficie corporea
K63.0	Ascesso intestinale	L00.1	Staphylococcal scalded skin syndrome: interessamento uguale o superiore al 30% della superficie corporea
K63.1	Perforazione intestinale (non traumatica)	L10.2	Pemfigo foliaceo
K63.2	Fistola intestinale	L11.8	Altre dermatosi acantolitiche specificate
K63.3	Ulcera intestinale	L11.9	Dermatosi acantolitiche non specificate
K65.0	Peritonite acuta	L12.0	Pemfigoide bolloso
K65.8	Altra peritonite	L12.3	Epidermolisi bollosa acquisita
K65.9	Peritonite non specificata	L12.8	Altra forma di pemfigoide
K66.0	Aderenze peritoneali	L12.9	Pemfigoide non specificato
K66.1	Emoperitoneo	L13.0	Dermatite erpetiforme [Sindrome di Duhring]
K66.8	Altri disturbi specificati del peritoneo	L13.1	Dermatite pustolare sottocorneale [Sindrome di Sneddon-Wilkinson]
K67.0	Peritonite da Chlamydiae {A74.8}	L13.8	Altre dermatosi bollose specificate
K67.1	Peritonite gonococcica {A54.8}	L14	Dermatosi bollose in malattie classificate altrove
K67.3	Peritonite tubercolare {A18.3}	L40.1	Psoriasi pustolosa generalizzata
K67.8	Altri disturbi del peritoneo in malattie infettive classificate altrove	L51.0	Eritema essudativo polimorfo non bolloso
K71.0	Epatopatia tossica con colestasi	L51.1	Eritema essudativo polimorfo bolloso
K71.1	Epatopatia tossica con necrosi epatica	L51.20	Staphylococcal scalded skin syndrome: interessamento inferiore al 30% della superficie corporea
K71.2	Epatopatia tossica con epatite acuta	L51.21	Staphylococcal scalded skin syndrome: interessamento uguale o superiore al 30% della superficie corporea
K71.3	Epatopatia tossica con epatite cronica persistente	L51.8	Altra forma di eritema polimorfo
K71.4	Epatopatia tossica con epatite cronica lobulare	L51.9	Eritema essudativo polimorfo non specificato
K71.5	Epatopatia tossica con epatite cronica attiva	L74.4	Anidrosi
K71.6	Epatopatia tossica con epatite non classificata altrove	M00.00	Artrite e poliartrite stafilococcica: Localizzazioni multiple
K71.7	Epatopatia tossica con fibrosi e cirrosi epatica	M00.01	Artrite e poliartrite stafilococcica: Area spalla
K71.80	Malattia epato-tossica veno-occlusiva	M00.02	Artrite e poliartrite stafilococcica: Braccio
K71.88	Epatopatia tossica con altri disturbi del fegato	M00.03	Artrite e poliartrite stafilococcica: Avambraccio
K71.9	Epatopatia tossica non specificata	M00.04	Artrite e poliartrite stafilococcica: Mano
K72.0	Insufficienza epatica acuta e subacuta	M00.05	Artrite e poliartrite stafilococcica: Coscia
K74.0	Fibrosi epatica	M00.06	Artrite e poliartrite stafilococcica: Gamba
K74.2	Fibrosi epatica con sclerosi epatica	M00.07	Artrite e poliartrite stafilococcica: Caviglia e piede
K74.3	Cirrosi biliare primitiva	M00.08	Artrite e poliartrite stafilococcica: Altro
K74.4	Cirrosi biliare secondaria	M00.09	Artrite e poliartrite stafilococcica: Localizzazione non precisata
K74.5	Cirrosi biliare non specificata	M00.10	Artrite e poliartrite pneumococcica: Localizzazioni multiple
K74.6	Altra e non specificata forma di cirrosi epatica	M00.11	Artrite e poliartrite pneumococcica: Area spalla
K75.0	Ascesso epatico	M00.12	Artrite e poliartrite pneumococcica: Braccio
K75.1	Flebite della vena porta	M00.13	Artrite e poliartrite pneumococcica: Avambraccio
K75.2	Epatite reattiva aspecifica	M00.14	Artrite e poliartrite pneumococcica: Mano
K75.3	Epatite granulomatosa non classificata altrove	M00.15	Artrite e poliartrite pneumococcica: Coscia
K75.4	Epatite autoimmune	M00.16	Artrite e poliartrite pneumococcica: Gamba
K75.8	Altre malattie infiammatorie specificate del fegato	M00.17	Artrite e poliartrite pneumococcica: Caviglia e piede
K75.9	Malattia infiammatoria epatica non specificata	M00.18	Artrite e poliartrite pneumococcica: Altro
K76.0	Degenerazione grassa del fegato non classificata altrove	M00.19	Artrite e poliartrite pneumococcica: Localizzazione non precisata
K76.2	Necrosi epatica centrale emorragica	M00.20	Altre artriti e poliartriti streptococciche: Localizzazioni multiple
K76.3	Infarto epatico	M00.21	Altre artriti e poliartriti streptococciche: Area spalla
K76.4	Peliosi epatica	M00.22	Altre artriti e poliartriti streptococciche: Braccio
K76.6	Iperensione portale	M00.23	Altre artriti e poliartriti streptococciche: Avambraccio
K76.7	Sindrome epatorenale	M00.24	Altre artriti e poliartriti streptococciche: Mano
K77.0	Disturbi epatici in malattie infettive e parassitarie classificate altrove	M00.25	Altre artriti e poliartriti streptococciche: Coscia
K77.11	Stadio 1 del graft-versus-host-disease acuto epatico {T86.01}	M00.26	Altre artriti e poliartriti streptococciche: Gamba
K77.12	Stadio 2 del graft-versus-host-disease acuto epatico {T86.02}		
K77.13	Stadio 3 del graft-versus-host-disease acuto epatico {T86.02}		
K77.14	Stadio 4 del graft-versus-host-disease acuto epatico {T86.02}		
K77.21	Stadio 1 del Graft-versus-host-disease [GVHD] cronico al fegato {T86.05}, {T86.06}		
K77.22	Stadio 2 del Graft-versus-host-disease [GVHD] cronico al fegato {T86.06}		

M00.27	Altre artriti e poliartriti streptococciche: Caviglia e piede	M01.48	Artrite in rosolia {B06.8}: Altro
M00.28	Altre artriti e poliartriti streptococciche: Altro	M01.49	Artrite in rosolia {B06.8}: Localizzazione non precisata
M00.29	Altre artriti e poliartriti streptococciche: Localizzazione non precisata	M01.60	Artrite in infezioni micotiche {B35-B49}: Localizzazioni multiple
M00.80	Artrite e poliartrite da altri batteri specificati: Localizzazioni multiple	M01.61	Artrite in infezioni micotiche {B35-B49}: Area spalla
M00.81	Artrite e poliartrite da altri batteri specificati: Area spalla	M01.62	Artrite in infezioni micotiche {B35-B49}: Braccio
M00.82	Artrite e poliartrite da altri batteri specificati: Braccio	M01.63	Artrite in infezioni micotiche {B35-B49}: Avambraccio
M00.83	Artrite e poliartrite da altri batteri specificati: Avambraccio	M01.64	Artrite in infezioni micotiche {B35-B49}: Mano
M00.84	Artrite e poliartrite da altri batteri specificati: Mano	M01.65	Artrite in infezioni micotiche {B35-B49}: Coscia
M00.85	Artrite e poliartrite da altri batteri specificati: Coscia	M01.66	Artrite in infezioni micotiche {B35-B49}: Gamba
M00.86	Artrite e poliartrite da altri batteri specificati: Gamba	M01.67	Artrite in infezioni micotiche {B35-B49}: Caviglia e piede
M00.87	Artrite e poliartrite da altri batteri specificati: Caviglia e piede	M01.68	Artrite in infezioni micotiche {B35-B49}: Altro
M00.88	Artrite e poliartrite da altri batteri specificati: Altro	M01.69	Artrite in infezioni micotiche {B35-B49}: Localizzazione non precisata
M00.89	Artrite e poliartrite da altri batteri specificati: Localizzazione non precisata	M10.10	Gotta indotta da piombo: Localizzazioni multiple
M01.00	Artrite meningococcica {A39.8}: Localizzazioni multiple	M10.11	Gotta indotta da piombo: Area spalla
M01.01	Artrite meningococcica {A39.8}: Area spalla	M10.12	Gotta indotta da piombo: Braccio
M01.02	Artrite meningococcica {A39.8}: Braccio	M10.13	Gotta indotta da piombo: Avambraccio
M01.03	Artrite meningococcica {A39.8}: Avambraccio	M10.14	Gotta indotta da piombo: Mano
M01.04	Artrite meningococcica {A39.8}: Mano	M10.15	Gotta indotta da piombo: Coscia
M01.05	Artrite meningococcica {A39.8}: Coscia	M10.16	Gotta indotta da piombo: Gamba
M01.06	Artrite meningococcica {A39.8}: Gamba	M10.17	Gotta indotta da piombo: Caviglia e piede
M01.07	Artrite meningococcica {A39.8}: Caviglia e piede	M10.18	Gotta indotta da piombo: Altro
M01.08	Artrite meningococcica {A39.8}: Altro	M10.19	Gotta indotta da piombo: Localizzazione non precisata
M01.09	Artrite meningococcica {A39.8}: Localizzazione non precisata	M10.20	Gotta indotta da farmaci: Localizzazioni multiple
M01.10	Artrite tubercolare {A18.0}: Localizzazioni multiple	M10.21	Gotta indotta da farmaci: Area spalla
M01.11	Artrite tubercolare {A18.0}: Area spalla	M10.22	Gotta indotta da farmaci: Braccio
M01.12	Artrite tubercolare {A18.0}: Braccio	M10.23	Gotta indotta da farmaci: Avambraccio
M01.13	Artrite tubercolare {A18.0}: Avambraccio	M10.24	Gotta indotta da farmaci: Mano
M01.14	Artrite tubercolare {A18.0}: Mano	M10.25	Gotta indotta da farmaci: Coscia
M01.15	Artrite tubercolare {A18.0}: Coscia	M10.26	Gotta indotta da farmaci: Gamba
M01.16	Artrite tubercolare {A18.0}: Gamba	M10.27	Gotta indotta da farmaci: Caviglia e piede
M01.17	Artrite tubercolare {A18.0}: Caviglia e piede	M10.28	Gotta indotta da farmaci: Altro
M01.18	Artrite tubercolare {A18.0}: Altro	M10.29	Gotta indotta da farmaci: Localizzazione non precisata
M01.19	Artrite tubercolare {A18.0}: Localizzazione non precisata	M14.80	Artropatie in altre malattie specificate classificate altrove: Localizzazioni multiple
M01.30	Artrite in altre malattie batteriche classificate altrove: Localizzazioni multiple	M14.81	Artropatie in altre malattie specificate classificate altrove: Area spalla
M01.31	Artrite in altre malattie batteriche classificate altrove: Area spalla	M14.82	Artropatie in altre malattie specificate classificate altrove: Braccio
M01.32	Artrite in altre malattie batteriche classificate altrove: Braccio	M14.83	Artropatie in altre malattie specificate classificate altrove: Avambraccio
M01.33	Artrite in altre malattie batteriche classificate altrove: Avambraccio	M14.84	Artropatie in altre malattie specificate classificate altrove: Mano
M01.34	Artrite in altre malattie batteriche classificate altrove: Mano	M14.85	Artropatie in altre malattie specificate classificate altrove: Coscia
M01.35	Artrite in altre malattie batteriche classificate altrove: Coscia	M14.86	Artropatie in altre malattie specificate classificate altrove: Gamba
M01.36	Artrite in altre malattie batteriche classificate altrove: Gamba	M14.87	Artropatie in altre malattie specificate classificate altrove: Caviglia e piede
M01.37	Artrite in altre malattie batteriche classificate altrove: Caviglia e piede	M14.88	Artropatie in altre malattie specificate classificate altrove: Altro
M01.38	Artrite in altre malattie batteriche classificate altrove: Altro	M14.89	Artropatie in altre malattie specificate classificate altrove: Localizzazione non precisata
M01.39	Artrite in altre malattie batteriche classificate altrove: Localizzazione non precisata	M32.0	Lupus eritematoso sistemico indotto da farmaci
M01.40	Artrite in rosolia {B06.8}: Localizzazioni multiple	M32.1	Lupus eritematoso sistemico con interessamento di organi o sistemi
M01.41	Artrite in rosolia {B06.8}: Area spalla	M32.8	Altre forme di lupus eritematoso sistemico
M01.42	Artrite in rosolia {B06.8}: Braccio	M32.9	Lupus eritematoso sistemico non specificato
M01.43	Artrite in rosolia {B06.8}: Avambraccio	M36.1	Artropatia in malattia neoplastica {C00-D48}
M01.44	Artrite in rosolia {B06.8}: Mano	M36.2	Artropatia emofilica {D66-D68}
M01.45	Artrite in rosolia {B06.8}: Coscia	M36.3	Artropatia in altre emopatie {D50-D76}
M01.46	Artrite in rosolia {B06.8}: Gamba	M36.51	Stadio 1 del Graft-versus-host-disease [GVHD] cronico al tessuto connettivo {T86.05}, {T86.06}
M01.47	Artrite in rosolia {B06.8}: Caviglia e piede	M36.52	Stadio 2 del Graft-versus-host-disease [GVHD] cronico al tessuto connettivo {T86.06}

M36.53	Stadio 3 del Graft-versus-host-disease [GVHD] cronico al tessuto connettivo {T86.07}	M60.15	Miosite interstiziale: Coscia
M36.8	Malattie sistemiche del tessuto connettivo in altre malattie classificate altrove	M73.00	Borsite gonococcica {A54.4}: Localizzazioni multiple
M46.20	Osteomielite vertebrale: Localizzazioni multiple della colonna vertebrale	M73.01	Borsite gonococcica {A54.4}: Area spalla
M46.21	Osteomielite vertebrale: Zona occipito-atlanto-assiale	M73.02	Borsite gonococcica {A54.4}: Braccio
M46.22	Osteomielite vertebrale: Zona cervicale	M73.03	Borsite gonococcica {A54.4}: Avambraccio
M46.23	Osteomielite vertebrale: Zona cervicodorsale	M73.04	Borsite gonococcica {A54.4}: Mano
M46.24	Osteomielite vertebrale: Zona dorsale	M73.05	Borsite gonococcica {A54.4}: Coscia
M46.25	Osteomielite vertebrale: Zona dorsolombare	M73.06	Borsite gonococcica {A54.4}: Gamba
M46.26	Osteomielite vertebrale: Zona lombare	M73.07	Borsite gonococcica {A54.4}: Caviglia e piede
M46.27	Osteomielite vertebrale: Zona lombosacrale	M73.08	Borsite gonococcica {A54.4}: Altro
M46.28	Osteomielite vertebrale: Zona sacrale e sacrococcigea	M73.09	Borsite gonococcica {A54.4}: Localizzazione non precisata
M46.29	Osteomielite vertebrale: Zona non precisata	M84.30	Frattura da stress non classificata altrove: Localizzazioni multiple
M48.40	Frattura vertebrale da fatica: Localizzazioni multiple della colonna vertebrale	M84.31	Frattura da stress non classificata altrove: Area spalla
M48.41	Frattura vertebrale da fatica: Zona occipito-atlanto-assiale	M84.32	Frattura da stress non classificata altrove: Braccio
M48.42	Frattura vertebrale da fatica: Zona cervicale	M84.33	Frattura da stress non classificata altrove: Avambraccio
M48.43	Frattura vertebrale da fatica: Zona cervicodorsale	M84.34	Frattura da stress non classificata altrove: Mano
M48.44	Frattura vertebrale da fatica: Zona dorsale	M84.35	Frattura da stress non classificata altrove: Coscia
M48.45	Frattura vertebrale da fatica: Zona dorsolombare	M84.36	Frattura da stress non classificata altrove: Gamba
M48.46	Frattura vertebrale da fatica: Zona lombare	M84.37	Frattura da stress non classificata altrove: Caviglia e piede
M48.47	Frattura vertebrale da fatica: Zona lombosacrale	M84.38	Frattura da stress non classificata altrove: Altro
M48.48	Frattura vertebrale da fatica: Zona sacrale e sacrococcigea	M84.39	Frattura da stress non classificata altrove: Localizzazione non precisata
M48.49	Frattura vertebrale da fatica: Zona non precisata	M84.40	Frattura patologica non classificata altrove: Localizzazioni multiple
M48.50	Collasso vertebrale non classificato altrove: Localizzazioni multiple della colonna vertebrale	M84.41	Frattura patologica non classificata altrove: Area spalla
M48.51	Collasso vertebrale non classificato altrove: Zona occipito-atlanto-assiale	M84.42	Frattura patologica non classificata altrove: Braccio
M48.52	Collasso vertebrale non classificato altrove: Zona cervicale	M84.43	Frattura patologica non classificata altrove: Avambraccio
M48.53	Collasso vertebrale non classificato altrove: Zona cervicodorsale	M84.44	Frattura patologica non classificata altrove: Mano
M48.54	Collasso vertebrale non classificato altrove: Zona dorsale	M84.45	Frattura patologica non classificata altrove: Coscia
M48.55	Collasso vertebrale non classificato altrove: Zona dorsolombare	M84.46	Frattura patologica non classificata altrove: Gamba
M48.56	Collasso vertebrale non classificato altrove: Zona lombare	M84.47	Frattura patologica non classificata altrove: Caviglia e piede
M48.57	Collasso vertebrale non classificato altrove: Zona lombosacrale	M84.48	Frattura patologica non classificata altrove: Altro
M48.58	Collasso vertebrale non classificato altrove: Zona sacrale e sacrococcigea	M84.49	Frattura patologica non classificata altrove: Localizzazione non precisata
M48.59	Collasso vertebrale non classificato altrove: Zona non precisata	M86.00	Osteomielite acuta ematogena: Localizzazioni multiple
M49.50	Collasso vertebrale in malattie classificate altrove: Localizzazioni multiple della colonna vertebrale	M86.01	Osteomielite acuta ematogena: Area spalla
M49.51	Collasso vertebrale in malattie classificate altrove: Zona occipito-atlanto-assiale	M86.02	Osteomielite acuta ematogena: Braccio
M49.52	Collasso vertebrale in malattie classificate altrove: Zona cervicale	M86.03	Osteomielite acuta ematogena: Avambraccio
M49.53	Collasso vertebrale in malattie classificate altrove: Zona cervicodorsale	M86.04	Osteomielite acuta ematogena: Mano
M49.54	Collasso vertebrale in malattie classificate altrove: Zona dorsale	M86.05	Osteomielite acuta ematogena: Coscia
M49.55	Collasso vertebrale in malattie classificate altrove: Zona dorsolombare	M86.06	Osteomielite acuta ematogena: Gamba
M49.56	Collasso vertebrale in malattie classificate altrove: Zona lombare	M86.07	Osteomielite acuta ematogena: Caviglia e piede
M49.57	Collasso vertebrale in malattie classificate altrove: Zona lombosacrale	M86.08	Osteomielite acuta ematogena: Altro
M49.58	Collasso vertebrale in malattie classificate altrove: Zona sacrale e sacrococcigea	M86.09	Osteomielite acuta ematogena: Localizzazione non precisata
M49.59	Collasso vertebrale in malattie classificate altrove: Zona non precisata	M86.10	Altra osteomielite acuta: Localizzazioni multiple
M53.3	Disturbi sacrococcigei non classificati altrove	M86.11	Altra osteomielite acuta: Area spalla
		M86.12	Altra osteomielite acuta: Braccio
		M86.13	Altra osteomielite acuta: Avambraccio
		M86.14	Altra osteomielite acuta: Mano
		M86.15	Altra osteomielite acuta: Coscia
		M86.16	Altra osteomielite acuta: Gamba
		M86.17	Altra osteomielite acuta: Caviglia e piede
		M86.18	Altra osteomielite acuta: Altro
		M86.19	Altra osteomielite acuta: Localizzazione non precisata
		M86.20	Osteomielite subacuta: Localizzazioni multiple
		M86.21	Osteomielite subacuta: Area spalla
		M86.22	Osteomielite subacuta: Braccio
		M86.23	Osteomielite subacuta: Avambraccio
		M86.24	Osteomielite subacuta: Mano
		M86.25	Osteomielite subacuta: Coscia
		M86.26	Osteomielite subacuta: Gamba

M86.27	Osteomielite subacuta: Caviglia e piede	M86.99	Osteomielite non specificata: Localizzazione non precisata
M86.28	Osteomielite subacuta: Altro	M87.02	Necrosi idiopatica asettica dell' osso: Braccio
M86.29	Osteomielite subacuta: Localizzazione non precisata	M87.05	Necrosi idiopatica asettica dell' osso: Coscia
M86.30	Osteomielite cronica multifocale: Localizzazioni multiple	M87.06	Necrosi idiopatica asettica dell' osso: Gamba
M86.31	Osteomielite cronica multifocale: Area spalla	M87.07	Necrosi idiopatica asettica dell' osso: Caviglia e piede
M86.32	Osteomielite cronica multifocale: Braccio	M87.09	Necrosi idiopatica asettica dell' osso: Localizzazione non precisata
M86.33	Osteomielite cronica multifocale: Avambraccio	M87.10	Osteonecrosi da farmaci: Localizzazioni multiple
M86.34	Osteomielite cronica multifocale: Mano	M87.11	Osteonecrosi da farmaci: Area spalla
M86.35	Osteomielite cronica multifocale: Coscia	M87.12	Osteonecrosi da farmaci: Braccio
M86.36	Osteomielite cronica multifocale: Gamba	M87.13	Osteonecrosi da farmaci: Avambraccio
M86.37	Osteomielite cronica multifocale: Caviglia e piede	M87.14	Osteonecrosi da farmaci: Mano
M86.38	Osteomielite cronica multifocale: Altro	M87.15	Osteonecrosi da farmaci: Coscia
M86.39	Osteomielite cronica multifocale: Localizzazione non precisata	M87.16	Osteonecrosi da farmaci: Gamba
M86.40	Osteomielite cronica con fistola: Localizzazioni multiple	M87.17	Osteonecrosi da farmaci: Caviglia e piede
M86.41	Osteomielite cronica con fistola: Area spalla	M87.18	Osteonecrosi da farmaci: Altro
M86.42	Osteomielite cronica con fistola: Braccio	M87.19	Osteonecrosi da farmaci: Localizzazione non precisata
M86.43	Osteomielite cronica con fistola: Avambraccio	M87.20	Osteonecrosi da un trauma anteriore: Localizzazioni multiple
M86.44	Osteomielite cronica con fistola: Mano	M87.21	Osteonecrosi da un trauma anteriore: Area spalla
M86.45	Osteomielite cronica con fistola: Coscia	M87.22	Osteonecrosi da un trauma anteriore: Braccio
M86.46	Osteomielite cronica con fistola: Gamba	M87.23	Osteonecrosi da un trauma anteriore: Avambraccio
M86.47	Osteomielite cronica con fistola: Caviglia e piede	M87.24	Osteonecrosi da un trauma anteriore: Mano
M86.48	Osteomielite cronica con fistola: Altro	M87.25	Osteonecrosi da un trauma anteriore: Coscia
M86.49	Osteomielite cronica con fistola: Localizzazione non precisata	M87.26	Osteonecrosi da un trauma anteriore: Gamba
M86.50	Altra osteomielite cronica ematogena: Localizzazioni multiple	M87.27	Osteonecrosi da un trauma anteriore: Caviglia e piede
M86.51	Altra osteomielite cronica ematogena: Area spalla	M87.28	Osteonecrosi da un trauma anteriore: Altro
M86.52	Altra osteomielite cronica ematogena: Braccio	M87.29	Osteonecrosi da un trauma anteriore: Localizzazione non precisata
M86.53	Altra osteomielite cronica ematogena: Avambraccio	M87.30	Altra osteonecrosi secondaria: Localizzazioni multiple
M86.54	Altra osteomielite cronica ematogena: Mano	M87.31	Altra osteonecrosi secondaria: Area spalla
M86.55	Altra osteomielite cronica ematogena: Coscia	M87.32	Altra osteonecrosi secondaria: Braccio
M86.56	Altra osteomielite cronica ematogena: Gamba	M87.33	Altra osteonecrosi secondaria: Avambraccio
M86.57	Altra osteomielite cronica ematogena: Caviglia e piede	M87.34	Altra osteonecrosi secondaria: Mano
M86.58	Altra osteomielite cronica ematogena: Altro	M87.35	Altra osteonecrosi secondaria: Coscia
M86.59	Altra osteomielite cronica ematogena: Localizzazione non precisata	M87.36	Altra osteonecrosi secondaria: Gamba
M86.60	Altra osteomielite cronica: Localizzazioni multiple	M87.37	Altra osteonecrosi secondaria: Caviglia e piede
M86.61	Altra osteomielite cronica: Area spalla	M87.38	Altra osteonecrosi secondaria: Altro
M86.62	Altra osteomielite cronica: Braccio	M87.39	Altra osteonecrosi secondaria: Localizzazione non precisata
M86.63	Altra osteomielite cronica: Avambraccio	M87.80	Altra osteonecrosi: Localizzazioni multiple
M86.64	Altra osteomielite cronica: Mano	M87.81	Altra osteonecrosi: Area spalla
M86.65	Altra osteomielite cronica: Coscia	M87.82	Altra osteonecrosi: Braccio
M86.66	Altra osteomielite cronica: Gamba	M87.83	Altra osteonecrosi: Avambraccio
M86.67	Altra osteomielite cronica: Caviglia e piede	M87.84	Altra osteonecrosi: Mano
M86.68	Altra osteomielite cronica: Altro	M87.85	Altra osteonecrosi: Coscia
M86.69	Altra osteomielite cronica: Localizzazione non precisata	M87.86	Altra osteonecrosi: Gamba
M86.80	Altra osteomielite: Localizzazioni multiple	M87.87	Altra osteonecrosi: Caviglia e piede
M86.81	Altra osteomielite: Area spalla	M87.88	Altra osteonecrosi: Altro
M86.82	Altra osteomielite: Braccio	M87.89	Altra osteonecrosi: Localizzazione non precisata
M86.83	Altra osteomielite: Avambraccio	M87.90	Osteonecrosi non specificata: Localizzazioni multiple
M86.84	Altra osteomielite: Mano	M87.91	Osteonecrosi non specificata: Area spalla
M86.85	Altra osteomielite: Coscia	M87.92	Osteonecrosi non specificata: Braccio
M86.86	Altra osteomielite: Gamba	M87.93	Osteonecrosi non specificata: Avambraccio
M86.87	Altra osteomielite: Caviglia e piede	M87.94	Osteonecrosi non specificata: Mano
M86.88	Altra osteomielite: Altro	M87.95	Osteonecrosi non specificata: Coscia
M86.89	Altra osteomielite: Localizzazione non precisata	M87.96	Osteonecrosi non specificata: Gamba
M86.90	Osteomielite non specificata: Localizzazioni multiple	M87.97	Osteonecrosi non specificata: Caviglia e piede
M86.91	Osteomielite non specificata: Area spalla	M87.98	Osteonecrosi non specificata: Altro
M86.92	Osteomielite non specificata: Braccio	M87.99	Osteonecrosi non specificata: Localizzazione non precisata
M86.93	Osteomielite non specificata: Avambraccio	M90.00	Tubercolosi ossea {A18.0}: Localizzazioni multiple
M86.94	Osteomielite non specificata: Mano	M90.01	Tubercolosi ossea {A18.0}: Area spalla
M86.95	Osteomielite non specificata: Coscia	M90.02	Tubercolosi ossea {A18.0}: Braccio
M86.96	Osteomielite non specificata: Gamba	M90.03	Tubercolosi ossea {A18.0}: Avambraccio
M86.97	Osteomielite non specificata: Caviglia e piede	M90.04	Tubercolosi ossea {A18.0}: Mano
M86.98	Osteomielite non specificata: Altro	M90.05	Tubercolosi ossea {A18.0}: Coscia

M90.06	Tubercolosi ossea {A18.0}: Gamba	M96.9	Disturbi osteomuscolari iatrogeni non specificati
M90.07	Tubercolosi ossea {A18.0}: Caviglia e piede	N03.6	Sindrome nefritica cronica: malattia da depositi densi
M90.08	Tubercolosi ossea {A18.0}: Altro	N04.0	Sindrome nefrosica: Lesione glomerulare minima
M90.09	Tubercolosi ossea {A18.0}: Localizzazione non precisata	N04.1	Sindrome nefrosica: lesione glomerulare focale e segmentale
M90.10	Periostite in altre malattie infettive classificate altrove: Localizzazioni multiple	N04.2	Sindrome nefrosica: glomerulonefrite diffusa membranosa
M90.11	Periostite in altre malattie infettive classificate altrove: Area spalla	N04.3	Sindrome nefrosica: glomerulonefrite mesangioproliferativa diffusa
M90.12	Periostite in altre malattie infettive classificate altrove: Braccio	N04.4	Sindrome nefrosica: glomerulonefrite endocapillare-proliferativa diffusa
M90.13	Periostite in altre malattie infettive classificate altrove: Avambraccio	N04.5	Sindrome nefrosica: glomerulonefrite diffusa mesangiocapillare
M90.14	Periostite in altre malattie infettive classificate altrove: Mano	N04.6	Sindrome nefrosica: malattia da depositi densi
M90.15	Periostite in altre malattie infettive classificate altrove: Coscia	N04.7	Sindrome nefrosica: Glomerulonefrite con formazione a mezzaluna
M90.16	Periostite in altre malattie infettive classificate altrove: Gamba	N04.8	Sindrome nefrosica: altre modifiche morfologiche
M90.17	Periostite in altre malattie infettive classificate altrove: Caviglia e piede	N04.9	Sindrome nefrosica: Tipo di modifica morfologica non specificata
M90.18	Periostite in altre malattie infettive classificate altrove: Altro	N08.3	Disturbi glomerulari in diabete mellito {E10-E14 con quarto carattere posizione .2}
M90.19	Periostite in altre malattie infettive classificate altrove: Localizzazione non precisata	N10	Nefrite tubulo-interstiziale acuta
M90.20	Osteopatia in altre malattie infettive classificate altrove: Localizzazioni multiple	N12	Nefrite tubulo-interstiziale non specificata se acuta o cronica
M90.21	Osteopatia in altre malattie infettive classificate altrove: Area spalla	N13.5	Inginocchiamento e stenosi dell'uretere senza idronefrosi
M90.22	Osteopatia in altre malattie infettive classificate altrove: Braccio	N13.8	Altra uropatia da ostruzione e da reflusso
M90.23	Osteopatia in altre malattie infettive classificate altrove: Avambraccio	N13.9	Uropatia da ostruzione e da reflusso non specificata
M90.24	Osteopatia in altre malattie infettive classificate altrove: Mano	N15.10	Ascesso renale
M90.25	Osteopatia in altre malattie infettive classificate altrove: Coscia	N15.11	Ascesso perirenale
M90.26	Osteopatia in altre malattie infettive classificate altrove: Gamba	N17.01	Insufficienza renale acuta con necrosi tubulare: Stadio 1
M90.27	Osteopatia in altre malattie infettive classificate altrove: Caviglia e piede	N17.02	Insufficienza renale acuta con necrosi tubulare: Stadio 2
M90.28	Osteopatia in altre malattie infettive classificate altrove: Altro	N17.03	Insufficienza renale acuta con necrosi tubulare: Stadio 3
M90.29	Osteopatia in altre malattie infettive classificate altrove: Localizzazione non precisata	N17.09	Insufficienza renale acuta con necrosi tubulare: Stadio non specificato
M90.70	Frattura ossea in malattie neoplastiche {C00-D48}: Localizzazioni multiple	N17.11	Insufficienza renale acuta con necrosi corticale acuta: Stadio 1
M90.71	Frattura ossea in malattie neoplastiche {C00-D48}: Area spalla	N17.12	Insufficienza renale acuta con necrosi corticale acuta: Stadio 2
M90.72	Frattura ossea in malattie neoplastiche {C00-D48}: Braccio	N17.13	Insufficienza renale acuta con necrosi corticale acuta: Stadio 3
M90.73	Frattura ossea in malattie neoplastiche {C00-D48}: Avambraccio	N17.19	Insufficienza renale acuta con necrosi corticale acuta: Stadio non specificato
M90.74	Frattura ossea in malattie neoplastiche {C00-D48}: Mano	N17.21	Insufficienza renale acuta con necrosi midollare: Stadio 1
M90.75	Frattura ossea in malattie neoplastiche {C00-D48}: Coscia	N17.22	Insufficienza renale acuta con necrosi midollare: Stadio 2
M90.76	Frattura ossea in malattie neoplastiche {C00-D48}: Gamba	N17.23	Insufficienza renale acuta con necrosi midollare: Stadio 3
M90.77	Frattura ossea in malattie neoplastiche {C00-D48}: Caviglia e piede	N17.29	Insufficienza renale acuta con necrosi midollare: Stadio non specificato
M90.78	Frattura ossea in malattie neoplastiche {C00-D48}: Altro	N17.81	Altro tipo di insufficienza renale acuta: Stadio 1
M90.79	Frattura ossea in malattie neoplastiche {C00-D48}: Localizzazione non precisata	N17.82	Altro tipo di insufficienza renale acuta: Stadio 2
M96.80	Sterno lasciato elettivamente aperto dopo intervento di chirurgia toracica	N17.83	Altro tipo di insufficienza renale acuta: Stadio 3
M96.81	Torace instabile dopo intervento di chirurgia toracica	N17.89	Altro tipo di insufficienza renale acuta: Stadio non specificato
M96.82	Ritardo di consolidamento osseo dopo fusione o artrodesi	N17.91	Insufficienza renale acuta non specificata: Stadio 1
M96.88	Altri disturbi osteomuscolari iatrogeni	N17.92	Insufficienza renale acuta non specificata: Stadio 2
		N17.93	Insufficienza renale acuta non specificata: Stadio 3
		N17.99	Insufficienza renale acuta non specificata: Stadio non specificato
		N18.1	Malattia renale cronica, stadio 1
		N18.2	Malattia renale cronica, stadio 2
		N18.3	Malattia renale cronica, stadio 3
		N18.4	Malattia renale cronica, stadio 4
		N18.80	Disfunzione renale cronica unilaterale
		N18.89	Altra malattia renale cronica, stadio non specificato
		N18.9	Malattia renale cronica non specificata

N19	Insufficienza renale non specificata	P24.8	Altre sindromi da aspirazione neonatale
N20.0	Calcolo del rene	P24.9	Sindrome da aspirazione neonatale non specificata
N20.2	Calcolo del rene con calcolo dell'uretere	P25.0	Enfisema interstiziale che ha origine nel periodo perinatale
N25.1	Diabete insipido nefrogeno		
N28.0	Ischemia ed infarto renali	P25.1	Pneumotorace che ha origine nel periodo perinatale
N32.1	Fistola entero-vescicale	P25.2	Pneumomediastino che ha origine nel periodo perinatale
N32.2	Fistola vescicale non classificata altrove		
N32.3	Diverticolo vescicale	P25.3	Pneumopericardio che ha origine nel periodo perinatale
N32.4	Rottura non traumatica della vescica		
N34.0	Ascesso uretrale	P25.8	Altre condizioni morbose correlate all'enfisema interstiziale che hanno origine nel periodo perinatale
N35.8	Altra stenosi uretrale		
N36.0	Fistola uretrale	P26.0	Emorragia tracheobronchiale che ha origine nel periodo perinatale
N36.1	Diverticolo uretrale		
N39.0	Infezione delle vie urinarie, sede non specificata	P26.1	Emorragia polmonare massiva che ha origine nel periodo perinatale
N43.1	Iidrocele infetto		
N44.0	Torsione del testicolo	P26.8	Altre emorragie polmonari che hanno origine nel periodo perinatale
N44.1	Torsione dell'idatide		
N45.0	Orchite, epididimite e orchio-epididimite con ascesso	P26.9	Emorragia polmonare che ha origine nel periodo perinatale, non specificata
N76.4	Ascesso della vulva		
N82.0	Fistola vescicovaginale	P27.0	Sindrome di Wilson-Mikity
N82.1	Altre fistole dell'apparato genitourinario femminile	P27.1	Displasia broncopolmonare che ha origine nel periodo perinatale
N82.2	Fistola tra intestino tenue e vagina		
N82.3	Fistola colo-vaginale	P27.8	Altre malattie respiratorie croniche che hanno origine nel periodo perinatale
N82.4	Altra fistola entero-genitale femminile		
N82.5	Fistola genito-cutanea femminile	P27.9	Malattia respiratoria cronica non specificata che ha origine nel periodo perinatale
N82.80	Fistola tra vagina e neoampolla rettale (pouch)		
N82.81	Fistola tra vagina e neovescica	P28.5	Insufficienza respiratoria acuta neonatale
N82.88	Altra fistola dell'apparato genitale femminile	P29.0	Insufficienza cardiaca neonatale
N82.9	Fistola dell'apparato genitale femminile non specificata	P35.0	Sindrome della rosolia congenita
		P35.1	Infezione congenita da Citomegalovirus
N83.5	Torsione di ovaio, peduncolo ovarico e tuba di Falloppio	P35.2	Infezione erpetica [herpes simplex] congenita
		P35.3	Epatite virale congenita
N99.1	Stenosi uretrale iatrogena	P35.8	Altre malattie virali congenite
P02.1	Feto e neonato sofferenti per altre forme di distacco ed emorragia della placenta	P35.9	Malattia virale congenita non specificata
		P36.0	Sepsi neonatale da Streptococco, gruppo B
P03.1	Feto e neonato sofferenti per altre presentazioni e posizioni anomale e sproporzione fetopelvica durante il travaglio e il parto	P36.1	Sepsi neonatale da altri e non specificati Streptococchi
		P36.2	Sepsi neonatale da Staphylococcus Aureus
P04.0	Feto e neonato sofferenti per anestesia e analgesia della madre, durante la gravidanza, il travaglio e il parto	P36.3	Sepsi neonatale da altri e non specificati Stafilococchi
		P36.4	Sepsi neonatale da Escherichia coli
P10.0	Emorragia subdurale da trauma da parto	P36.5	Sepsi neonatale da batteri anaerobi
P10.1	Emorragia cerebrale da trauma da parto	P36.8	Altra sepsi batterica neonatale
P10.2	Emorragia intraventricolare da trauma da parto	P36.9	Sepsi batterica neonatale non specificata
P10.3	Emorragia subaracnoidea da trauma da parto	P37.0	Tubercolosi congenita
P10.4	Lacerazione della membrana tectoria del cervelletto da trauma da parto	P37.1	Toxoplasmosi congenita
		P37.2	Listeriosi neonatale (disseminata)
P10.8	Altre lacerazioni ed emorragie intracraniche da traumi da parto	P37.3	Malaria falciparum congenita
		P37.4	Altra malaria congenita
P10.9	Lacerazione o emorragia intracranica da trauma da parto, non specificata	P37.8	Altre malattie infettive e parassitarie congenite, specificate
		P52.0	Emorragia intraventricolare (non traumatica), di grado 1, del feto e del neonato
P11.1	Altri lesioni cerebrali, specificate, da trauma da parto		
P11.2	Lesione cerebrale, non specificata, da trauma da parto	P52.1	Emorragia intraventricolare (non traumatica) di grado 2 del feto e del neonato
		P52.2	Emorragia intraventricolare, (non traumatica) di grado 3 del feto e del neonato
P15.6	Necrosi del tessuto adiposo sottocutaneo da trauma da parto		
P22.0	Sindrome di sofferenza [distress] respiratoria(o) neonatale	P52.3	Emorragia intraventricolare, non specificata, (non traumatica) del feto e del neonato
		P52.5	Emorragia subaracnoidea (non traumatica) del feto e del neonato
P23.0	Polmonite congenita virale		
P23.1	Polmonite congenita da Chlamydiae		
P23.2	Polmonite congenita da Stafilococco	P53	Malattia emorragica del feto e del neonato
P23.3	Polmonite congenita da Streptococco, gruppo B	P54.4	Emorragia surrenale neonatale
P23.4	Polmonite congenita da Escherichia coli	P56.0	Idrope fetale da isoimmunizzazione
P23.5	Polmonite congenita da Pseudomonas	P56.9	Idrope fetale da altra e non specificata malattia emolitica
P23.6	Polmonite congenita da altri batteri		
P23.8	Polmonite congenita da altri microorganismi		
P23.9	Polmonite congenita non specificata	P57.0	Ittero nucleare da isoimmunizzazione
P24.0	Aspirazione neonatale di meconio	P57.8	Altro ittero nucleare specificato
P24.1	Aspirazione neonatale di liquido amniotico e muco	P57.9	Ittero nucleare non specificato
P24.2	Aspirazione neonatale di sangue	P59.1	Sindrome della bile spessa
P24.3	Aspirazione neonatale di latte e di cibo rigurgitati		

P59.2	Ittero neonatale da altre e non specificate lesioni epatocellulari	Q21.1	Difetto del setto interatriale [comunicazione interatriale]
P60	Coagulazione intravasale disseminata del feto e del neonato	Q21.2	Difetto del setto atrio-ventricolare [comunicazione atrio-ventricolare]
P61.0	Trombocitopenia transitoria neonatale	Q21.3	Tetralogia di Fallot
P70.2	Diabete mellito neonatale	Q21.4	Difetto del setto aorto-polmonare [comunicazione aorto-polmonare]
P72.1	Iperteroidismo transitorio neonatale	Q21.80	Pentalogia di Fallot
P77	Enterocolite necrotizzante del feto e del neonato	Q22.0	Atresia della valvola polmonare
P78.0	Perforazione intestinale perinatale	Q22.1	Stenosi congenita della valvola polmonare
P78.1	Altra peritonite neonatale	Q22.2	Stenosi tricuspide congenita
P83.0	Sclerema neonatale	Q22.4	Anomalia di Ebstein
P83.2	Idrope fetale non da malattia emolitica	Q22.5	Sindrome del cuore destro ipoplasico
P90	Convulsioni neonatali	Q22.6	Altre malformazioni congenite della valvola tricuspide
P91.2	Leucomalacia cerebrale neonatale	Q22.8	Malformazione congenita della valvola tricuspide non specificata
P91.5	Coma neonatale	Q22.9	Stenosi congenita della valvola aortica
P91.6	Encefalopatia ipossico-ischemica neonatale	Q23.0	Insufficienza congenita della valvola aortica
P91.7	Idrocefalo acquisito nel neonato	Q23.1	Stenosi mitralica congenita
P91.80	Sindrome locked-in e sindrome apallica neonatale	Q23.2	Insufficienza mitralica congenita
P94.0	Miastenia grave transitoria neonatale	Q23.3	Sindrome del cuore sinistro ipoplasico
P94.2	Ipotonia congenita	Q23.4	Altre malformazioni congenite della valvola aortica e della valvola mitrale
P96.0	Insufficienza renale congenita	Q23.8	Malformazione congenita non specificata della valvola aortica e della valvola mitralica
P96.1	Sintomi da astinenza neonatale per tossicodipendenza materna	Q23.9	Cuore triatriale
P96.2	Sintomi da astinenza da uso terapeutico di farmaci somministrati al neonato	Q24.2	Stenosi infundibolare della polmonare
Q00.0	Anencefalia	Q24.3	Stenosi subaortica congenita
Q00.1	Craniorachischisi	Q24.4	Malformazione dei vasi coronarici
Q00.2	Iniencefalia	Q24.5	Blocco cardiaco congenito
Q01.0	Encefalocele frontale	Q24.6	Altre malformazioni congenite specificate del cuore
Q01.1	Encefalocele S.A.I. o frontale	Q25.1	Coartazione dell'aorta
Q01.2	Encefalocele occipitale	Q25.2	Atresia dell'aorta
Q01.8	Encefalocele di altre sedi	Q25.3	Stenosi dell'aorta
Q01.9	Encefalocele non specificato	Q25.5	Atresia di arteria polmonare
Q03.0	Malformazioni dell'acquedotto di Silvio	Q25.6	Stenosi di arteria polmonare (congenita)
Q03.1	Atresia dei forami di Magendie e di Luschka	Q26.2	Connessione totalmente anomala delle vene polmonari
Q03.8	Altro idrocefalo congenito	Q26.3	Connessione parzialmente anomala delle vene polmonari
Q03.9	Idrocefalo congenito non specificato	Q28.00	Aneurisma arteriovenoso congenito di vasi precerebrali
Q04.0	Malformazioni congenite del corpo calloso	Q28.01	Fistola arteriovenosa congenita di vasi precerebrali
Q04.1	Arinencefalia	Q28.08	Altra malformazione arteriovenosa congenita di vasi precerebrali
Q04.2	Oloprosencefalia	Q28.09	Malformazione arteriovenosa congenita di vasi precerebrali non specificata
Q04.3	Altre difetti, per riduzione, dell'encefalo	Q28.10	Aneurisma congenito di vasi precerebrali
Q04.4	Displasia setto-ottica	Q28.11	Fistola congenita di vasi precerebrali
Q04.5	Megaloencefalia	Q28.18	Altra malformazione congenita di vasi precerebrali
Q04.6	Cisti cerebrali congenite	Q28.19	Malformazione congenita di vasi precerebrali non specificata
Q04.8	Altre malformazioni congenite specificate dell'encefalo	Q28.20	Aneurisma arteriovenoso congenito di vasi cerebrali
Q05.0	Spina bifida cervicale con idrocefalo	Q28.21	Fistola arteriovenosa congenita di vasi cerebrali
Q05.1	Spina bifida toracica con idrocefalo	Q28.28	Altra malformazione arteriovenosa congenita di vasi cerebrali
Q05.2	Spina bifida lombare con idrocefalo	Q28.29	Malformazione arteriovenosa congenita di vasi cerebrali non specificata
Q05.3	Spina bifida sacrale con idrocefalo	Q28.30	Aneurisma arteriovenoso congenito di vasi cerebrali
Q05.4	Spina bifida non specificata, con idrocefalo	Q28.31	Fistola congenita di vasi cerebrali
Q05.5	Spina bifida cervicale senza idrocefalo	Q28.38	Altra malformazione congenita di vasi cerebrali
Q05.6	Spina bifida toracica senza idrocefalo	Q28.39	Malformazione congenita di vasi cerebrali non specificata
Q05.7	Spina bifida lombare senza idrocefalo	Q30.0	Atresia delle coane
Q05.8	Spina bifida sacrale senza idrocefalo	Q31.0	Membrana laringea
Q05.9	Spina bifida non specificata	Q31.1	Stenosi subglottica congenita
Q06.0	Amielia	Q31.2	Ipoplasia laringea
Q06.1	Ipoplasia e displasia del midollo spinale	Q31.3	Laringocele
Q06.2	Diastematomielia	Q31.5	Laringomalacia congenita
Q06.3	Altre malformazioni congenite della cauda equina	Q32.0	Tracheomalacia congenita
Q06.4	Idromielia		
Q06.8	Altre malformazioni congenite specificate del midollo spinale		
Q07.0	Sindrome di Arnold-Chiari		
Q15.0	Glaucoma congenito		
Q20.0	Tronco arterioso comune		
Q20.1	Ventricolo destro a doppia uscita		
Q20.2	Ventricolo sinistro a doppia uscita		
Q20.3	Connessione discordante ventricolo-arteriosa		
Q20.4	Cuore biatriale univentricolato		
Q20.5	Connessione atrio-ventricolare discordante		

Q32.1	Altre malformazioni congenite della trachea	Q60.5	Ipoplasia renale non specificata
Q32.2	Broncomalacia congenita	Q60.6	Sindrome di Potter
Q32.3	Stenosi bronchiale congenita	Q61.1	Rene policistico, autosomico recessivo
Q32.4	Altre malformazioni congenite dei bronchi	Q64.1	Estrofia della vescica
Q33.0	Polmone cistico congenito	Q64.2	Valvole uretrali posteriori congenite
Q33.2	Sequestrazione (congenita) polmonare	Q64.3	Altre forme di atresia e stenosi dell'uretra e del collo vescicale
Q33.3	Agenesia polmonare		
Q33.4	Bronchiectasia congenita	Q74.3	Artrogriposi multipla congenita
Q33.6	Ipoplasia e displasia del polmone	Q75.0	Craniosinostosi
Q37.0	Schisi del palato duro con cheiloschisi bilaterale	Q75.1	Disostosi craniofacciale
Q37.1	Schisi del palato duro con cheiloschisi unilaterale	Q75.2	Ipertelorismo
Q37.2	Schisi del palato molle con cheiloschisi bilaterale	Q75.3	Macrocefalia
Q37.3	Schisi del palato molle con cheiloschisi unilaterale	Q75.4	Disostosi mandibolofacciale
Q37.4	Schisi del palato duro e del palato molle con cheiloschisi bilaterale	Q75.5	Disostosi oculo-mandibolo-facciale
Q37.5	Schisi del palato duro e del palato molle con cheiloschisi unilaterale	Q75.8	Altre malformazioni congenite specificate del cranio e di ossa del viso
Q37.8	Palatoschisi con cheiloschisi bilaterale non specificata	Q75.9	Malformazione congenita del cranio e di ossa del viso non specificata
Q37.9	Palatoschisi con cheiloschisi unilaterale non specificata	Q76.1	Sindrome di Klippel-Feil
Q38.7	Tasca faringea	Q77.0	Acondrogenesi
Q39.0	Atresia dell'esofago senza fistola	Q77.1	Nanismo tanatoforo
Q39.1	Atresia dell'esofago con fistola tracheo-esofagea	Q77.2	Sindrome delle coste corte
Q39.2	Fistola esofago-tracheale congenita senza atresia	Q77.3	Condrodisplasia punctata
Q39.3	Stenosi e strittura congenite dell'esofago	Q77.4	Acondroplasia
Q39.4	Diaframma esofageo congenito	Q77.5	Displasia distrofica
Q40.0	Stenosi ipertrofica congenita del piloro	Q77.6	Displasia condro-ectodermica
Q41.0	Assenza, atresia e stenosi congenite del duodeno	Q77.7	Displasia spondiloepifisaria
Q41.1	Assenza, atresia e stenosi congenite del digiuno	Q77.8	Altra osteocondrodisplasia con difetti di crescita delle ossa lunghe e della colonna vertebrale
Q41.2	Assenza, atresia e stenosi congenite dell'ileo	Q77.9	Osteocondrodisplasia con difetti di crescita delle ossa lunghe e della colonna vertebrale non specificata
Q41.8	Assenza, atresia e stenosi congenite di altre parti specificate dell'intestino tenue	Q78.0	Osteogenesi imperfetta
Q41.9	Assenza, atresia e stenosi congenite dell'intestino tenue, parte non specificata	Q78.1	Displasia fibrosa poliostotica
Q42.0	Assenza, atresia e stenosi congenite del retto con fistola	Q78.2	Osteopetrosi
Q42.1	Assenza, atresia e stenosi congenite del retto senza fistola	Q78.3	Displasia diafisaria progressiva
Q42.2	Assenza, atresia e stenosi congenite dell'ano con fistola	Q78.4	Encondromatosi
Q42.3	Assenza, atresia e stenosi congenite dell'ano senza fistola	Q78.6	Esostosi multiple congenite (Aclasia diafisaria)
Q42.8	Assenza, atresia e stenosi congenite di altra parte del colon	Q78.9	Osteocondrodisplasia non specificata
Q42.9	Assenza, atresia e stenosi congenite di sede non specificata del grosso intestino	Q79.0	Ernia diaframmatica congenita
Q43.0	Diverticolo di Meckel	Q79.1	Altre malformazioni congenite del diaframma
Q43.1	Malattia di Hirschsprung	Q79.2	Esonfalo
Q43.3	Malformazioni congenite di fissazione dell'intestino	Q79.3	Gastroschisi
Q44.2	Atresia delle vie biliari	Q79.4	Sindrome da deficit della muscolatura addominale
Q44.3	Stenosi e restringimento congeniti delle vie biliari	Q79.5	Altre malformazioni congenite della parete addominale
Q44.6	Malattia cistica del fegato	Q79.6	Sindrome di Ehlers-Danlos
Q44.7	Altre malformazioni congenite del fegato	Q80.0	Ittiosi volgare
Q45.0	Agenesia, aplasia e ipoplasia del pancreas	Q80.1	Ittiosi legata al cromosoma X
Q45.1	Pancreas anulare	Q80.2	Ittiosi lamellare
Q45.2	Cisti pancreatiche congenite	Q80.3	Eritroderma bolloso congenito ittiosiforme
Q45.3	Altre malformazioni congenite del pancreas o del dotto pancreatico	Q80.4	Ittiosi congenita grave (Feto arlecchino)
Q56.0	Ermafroditismo non classificato altrove	Q80.8	Altra ittiosi congenita
Q56.1	Pseudoermafroditismo maschile non classificato altrove	Q80.9	Ittiosi congenita non specificata
Q56.2	Pseudoermafroditismo femminile, non classificato altrove	Q81.0	Epidermolisi bollosa semplice
Q56.3	Pseudoermafroditismo non specificato	Q81.1	Epidermolisi bollosa atrofizzante letale
Q56.4	Sesso indeterminato non specificato	Q81.2	Epidermolisi bollosa distrofica
Q60.0	Agenesia renale unilaterale	Q81.8	Altra epidermolisi bollosa
Q60.1	Agenesia renale bilaterale	Q81.9	Epidermolisi bollosa non specificata
Q60.2	Agenesia renale non specificata	Q82.4	Displasia ectodermica (anidrotica)
Q60.3	Ipoplasia renale unilaterale	Q85.0	Neurofibromatosi (non maligna)
Q60.4	Ipoplasia renale bilaterale	Q85.1	Sclerosi tuberosa
		Q85.8	Altre facomatosi non classificate altrove
		Q85.9	Facomatosi non specificata
		Q86.1	Sindrome fetale da antiepilettici
		Q86.2	Dismorfismo da Warfarin
		Q87.0	Sindromi malformative congenite che alterano soprattutto l'aspetto facciale
		Q87.1	Sindromi malformative congenite associate soprattutto a bassa statura



Q87.2	Sindromi malformative congenite che interessano soprattutto gli arti	S01.52	Ferita aperta: Mucosa della guancia
Q87.3	Sindromi malformative congenite caratterizzate da un accrescimento precoce eccessivo	S01.53	Ferita aperta: Gengiva (processo alveolare)
Q87.4	Sindrome di Marfan	S01.54	Ferita aperta: Lingua e pavimento orale
Q87.8	Altre sindromi malformative congenite specificate non classificate altrove	S01.55	Ferita aperta: Palato
Q89.1	Malformazioni congenite della ghiandola surrenale	S01.59	Ferita aperta: Altre e multiple parti del labbro e della cavità orale
Q89.4	Gemelli congiunti	S02.0	Frattura della volta cranica
Q90.0	Trisomia 21, non disgiunzione meiotica	S02.1	Frattura della base cranica
Q90.1	Trisomia 21, mosaicismo (non disgiunzione mitotica)	S02.2	Frattura delle ossa nasali
Q90.2	Trisomia 21, traslocazione	S02.3	Frattura del pavimento dell'orbita
Q90.9	Sindrome di Down non specificata	S02.4	Frattura dello zigomatico e del mascellare superiore
Q91.0	Trisomia 18, non disgiunzione meiotica	S02.60	Frattura della mandibola: Parte non specificata
Q91.1	Trisomia 18, mosaicismo (non disgiunzione mitotica)	S02.61	Frattura della mandibola: Processo condileo
Q91.2	Trisomia 18, traslocazione	S02.62	Frattura della mandibola: Sottocondiloidea
Q91.3	Sindrome di Edwards non specificata	S02.63	Frattura della mandibola: Processo coronideo
Q91.4	Trisomia 13, non disgiunzione meiotica	S02.64	Frattura della mandibola: Ramo mandibolare, parte non specificata
Q91.5	Trisomia 13, mosaicismo (non disgiunzione mitotica)	S02.65	Frattura della mandibola: Angolo mandibolare
Q91.6	Trisomia 13, traslocazione	S02.66	Frattura della mandibola: Sinfisi mandibolare
Q91.7	Sindrome di Patau non specificata	S02.67	Frattura della mandibola: Parte alveolare
Q92.0	Trisomia completa, non disgiunzione meiotica	S02.68	Frattura della mandibola: Corpo mandibolare, altre e non specificate parti
Q92.1	Trisomia completa, mosaicismo (non disgiunzione mitotica)	S02.69	Frattura della mandibola: Parti multiple
Q92.2	Trisomia parziale maggiore	S05.2	Lacerazione e rottura oculari con prolasso o perdita di tessuto intraoculare
Q92.3	Trisomia parziale minore	S05.3	Lacerazione oculare senza prolasso o perdita di tessuto intraoculare
Q92.4	Duplicazioni visibili solo in prometafase	S05.4	Ferita penetrante dell'orbita con o senza corpo estraneo
Q92.5	Duplicazioni con altri riassetamenti complessi	S05.5	Ferita penetrante del globo oculare con corpo estraneo
Q92.6	Cromosomi marcatori soprannumerari	S05.6	Ferita penetrante del globo oculare senza corpo estraneo
Q92.7	Triploidia e poliploidia	S05.7	Avulsione dell'occhio
Q92.8	Altre trisomie specificate e trisomie parziali di autosomi	S05.8	Altri traumasmi dell'occhio e dell'orbita
Q92.9	Trisomia e trisomia parziale di autosomi non specificate	S06.0	Commozione cerebrale
Q93.0	Monosomia completa, non disgiunzione meiotica	S06.1	Edema cerebrale traumatico
Q93.1	Monosomia completa, mosaicismo (non disgiunzione mitotica)	S06.20	Traumatismo cerebrale e cerebellare diffuso, non specificato
Q93.2	Cromosomi ad anello e dicentrici	S06.21	Contusioni cerebrali diffuse
Q93.3	Delezione del braccio corto del cromosoma 4	S06.22	Contusioni cerebellari diffuse
Q93.4	Delezione del braccio corto del cromosoma 5	S06.23	Ematomi intracerebrali e cerebellari multipli
Q93.5	Altre delezioni parziali di un cromosoma	S06.28	Altri traumasmi cerebrali e cerebellari diffusi
Q93.6	Delezioni visibili solo in prometafase	S06.30	Traumatismo cerebrale e cerebellare focale, non specificato
Q93.7	Delezioni con altri riarrangiamenti complessi	S06.31	Contusione cerebrale focale
Q93.8	Altre delezioni a carico di autosomi	S06.32	Contusione cerebellare focale
Q93.9	Delezione a carico di autosomi non specificata	S06.33	Ematoma cerebrale focale
Q95.2	Riarrangiamento autosomico bilanciato in individuo non normale	S06.34	Ematoma cerebellare focale
Q95.3	Riarrangiamento bilanciato cromosoma sessuale/autosoma in individuo non normale	S06.38	Altri traumasmi cerebrali e cerebellari focali
Q95.4	Individui con marcatore per eterocromatina	S06.4	Emorragia epidurale
Q95.5	Individui con siti fragili autosomici	S06.5	Emorragia subdurale traumatica
Q95.8	Altri riarrangiamenti bilanciati e marcatori strutturali	S06.6	Emorragia subaracnoidea traumatica
Q95.9	Riarrangiamento bilanciato e marcatore strutturale non specificato	S06.70	Traumatismo intracranico con perdita di conoscenza: Meno di 30 minuti
Q99.0	Chimerismo 46,XX/46,XY	S06.71	Traumatismo intracranico con perdita di conoscenza: Da 30 minuti a 24 ore
Q99.1	Ermafroditismo vero con cariotipo 46,XX	S06.72	Traumatismo intracranico con perdita di conoscenza: Più di 24 ore, con ritorno al precedente stato di coscienza
Q99.2	Fragilità del cromosoma X	S06.79	Traumatismo intracranico con perdita di conoscenza: Durata non specificata
R02.8	Altra gangrena non specificata, non classificata altrove	S06.8	Altri traumasmi intracranici
R16.2	Epatomegalia con splenomegalia non classificata altrove	S06.9	Traumatismo intracranico non specificato
R29.1	Meningismo	S07.0	Traumatismo da schiacciamento del viso
R40.2	Coma non specificato	S07.1	Traumatismo da schiacciamento del cranio
R56.8	Altre e non specificate convulsioni	S07.8	Traumatismo da schiacciamento di altre parti della testa
S01.35	Ferita aperta: Tuba di Eustachio	S07.9	Traumatismo da schiacciamento della testa, parte non specificata
S01.36	Ferita aperta: Catena ossicolare	S09.2	Rottura traumatica della membrana timpanica
S01.37	Ferita aperta: Timpano		
S01.38	Ferita aperta: Orecchio interno		
S01.39	Ferita aperta: Altre e multiple parti dell'orecchio e delle strutture uditive		
S01.50	Ferita aperta: Bocca, parte non specificata		

S09.9	Traumatismo della testa non specificato	S21.83	Ferita aperta (qualsiasi parte del torace) in collegamento con traumatismo intratoracico
S11.01	Ferita aperta: Laringe		Danno ai tessuti molli di primo grado su frattura o lussazione aperta del torace
S11.02	Ferita aperta: Trachea, parte cervicale	S21.87	Danno ai tessuti molli di secondo grado su frattura o lussazione aperta del torace
S11.1	Ferita aperta interessante la ghiandola tiroide		Danno ai tessuti molli di terzo grado su frattura o lussazione aperta del torace
S11.21	Ferita aperta: Faringe	S21.88	Danno ai tessuti molli di primo grado su frattura o lussazione aperta del torace
S11.22	Ferita aperta: Esofago, parte cervicale		Danno ai tessuti molli di secondo grado su frattura o lussazione aperta del torace
S12.0	Frattura della prima vertebra cervicale	S21.89	Danno ai tessuti molli di terzo grado su frattura o lussazione aperta del torace
S12.1	Frattura della seconda vertebra cervicale		Ferita aperta del torace, parte non specificata
S12.21	Frattura della terza vertebra cervicale	S21.9	Frattura di vertebra dorsale: Livello non specificato
S12.22	Frattura della quarta vertebra cervicale	S22.00	Frattura di vertebra dorsale: D1 e D2
S12.23	Frattura della quinta vertebra cervicale	S22.01	Frattura di vertebra dorsale: D3 e D4
S12.24	Frattura della sesta vertebra cervicale	S22.02	Frattura di vertebra dorsale: D5 e D6
S12.25	Frattura della settima vertebra cervicale	S22.03	Frattura di vertebra dorsale: D7 e D8
S12.7	Fratture multiple della colonna cervicale	S22.04	Frattura di vertebra dorsale: D9 e D10
S12.8	Frattura di altre parti del collo	S22.05	Frattura di vertebra dorsale: D11 e D12
S12.9	Frattura del collo, parte non specificata	S22.06	Fratture multiple della colonna dorsale
S13.0	Rottura traumatica di disco intervertebrale cervicale	S22.1	Frattura dello sterno
S13.10	Lussazione di vertebra cervicale: Livello non specificato	S22.2	Fratture multiple delle costole: Non specificate
		S22.40	Fratture multiple delle costole: Con coinvolgimento della prima costola
S13.11	Lussazione di vertebra cervicale: C1/C2	S22.41	Fratture multiple delle costole: Con coinvolgimento di quattro e più costole
S13.12	Lussazione di vertebra cervicale: C2/C3		Lembo toracico mobile [flail chest]
S13.13	Lussazione di vertebra cervicale: C3/C4	S22.44	Rottura traumatica di disco intervertebrale toracico
S13.14	Lussazione di vertebra cervicale: C4/C5		Lussazione di vertebra dorsale: Livello non specificato
S13.15	Lussazione di vertebra cervicale: C5/C6	S22.5	Lussazione di vertebra dorsale: D1/D2 e D2/D3
S13.16	Lussazione di vertebra cervicale: C6/C7	S23.0	Lussazione di vertebra dorsale: D3/D4 e D4/D5
S13.17	Lussazione di vertebra cervicale: C7/D1	S23.10	Lussazione di vertebra dorsale: D5/D6 e D6/D7
S13.18	Lussazione di vertebra cervicale: Altro		Lussazione di vertebra dorsale: D7/D8 e D8/D9
S13.2	Lussazione di altra e non specificata parte del collo	S23.11	Lussazione di vertebra dorsale: D9/D10 e D10/D11
S13.3	Lussazioni multiple del collo	S23.12	Lussazione di vertebra dorsale: D11/D12
S14.0	Contusione ed edema del midollo spinale cervicale	S23.13	Lussazione di vertebra dorsale: D12/L1
S14.10	Traumatismi del midollo spinale cervicale, non specificati	S23.14	Contusione ed edema del midollo spinale toracico
S14.11	Lesione completa del midollo spinale cervicale	S23.15	Traumatismi del midollo spinale dorsale, non specificati
S14.12	Lesione centrale del midollo cervicale (lesione incompleta del midollo spinale)	S23.16	Lesione completa del midollo spinale dorsale
S14.13	Altra lesione incompleta del midollo spinale cervicale	S23.17	Lesione incompleta del midollo spinale dorsale
S14.2	Traumatismo di radice nervosa della colonna cervicale	S24.0	Traumatismo di radice nervosa della colonna dorsale
		S24.10	Traumatismo di nervi simpatici toracici
S14.3	Traumatismo del plesso brachiale	S24.11	Traumatismo del midollo spinale dorsale: Livello non specificato
S14.5	Traumatismo di nervi simpatici cervicali	S24.12	Traumatismo del midollo spinale: D1
S14.70	Traumatismo del midollo spinale cervicale: Livello non specificato	S24.2	Traumatismo del midollo spinale: D2/D3
		S24.4	Traumatismo del midollo spinale: D4/D5
S14.71	Traumatismo del midollo spinale: C1	S24.70	Traumatismo del midollo spinale: D6/D7
S14.72	Traumatismo del midollo spinale: C2		Traumatismo del midollo spinale: D8/D9
S14.73	Traumatismo del midollo spinale: C3	S24.71	Traumatismo del midollo spinale: D10/D11
S14.74	Traumatismo del midollo spinale: C4	S24.72	Traumatismo del midollo spinale: D12
S14.75	Traumatismo del midollo spinale: C5	S24.73	Traumatismo dell'aorta toracica
S14.76	Traumatismo del midollo spinale: C6	S24.74	Traumatismo dell'arteria anonima o succlavia
S14.77	Traumatismo del midollo spinale: C7	S24.75	Traumatismo della vena cava superiore
S14.78	Traumatismo del midollo spinale: C8	S24.76	Traumatismo della vena anonima o succlavia
S15.00	Traumatismo: Arteria carotide, parte non specificata	S24.77	Traumatismo di vasi sanguigni epidurali a livello del torace
S15.01	Traumatismo: Arteria carotide comune	S25.0	Traumatismo di vasi sanguigni subdurali a livello del torace
S15.02	Traumatismo: Arteria carotide esterna	S25.1	Traumatismo di vasi sanguigni subaracnoidei a livello del torace
S15.03	Traumatismo: Arteria carotide interna	S25.2	Traumatismo del cuore con emopericardio
S15.3	Traumatismo della vena giugulare interna	S25.3	Contusione del cuore
S15.80	Traumatismo di vasi sanguigni epidurali a livello del collo	S25.80	Lacerazione del cuore senza apertura di cavità cardiaca
		S25.81	Lacerazione del cuore con apertura di cavità cardiaca
S15.81	Traumatismo di vasi sanguigni subdurali a livello del collo		Altri traumatismi del cuore
		S25.82	Traumatismo del cuore non specificato
S15.82	Traumatismo di vasi sanguigni subaracnoidei a livello del collo	S26.0	Pneumotorace traumatico
S17.0	Traumatismo da schiacciamento di laringe e trachea	S26.81	Emotorace traumatico
S17.8	Traumatismo da schiacciamento di altre parti del collo	S26.82	Emopneumotorace traumatico
S17.9	Traumatismo da schiacciamento del collo, parte non specificata	S26.83	Lacerazione del polmone
		S26.88	
S19.80	Lesione delle meningi del midollo spinale cervicale	S26.9	
S21.1	Ferita aperta della parete anteriore del torace	S27.0	
S21.2	Ferita aperta della parete posteriore del torace	S27.1	
S21.7	Ferite aperte multiple della parete toracica	S27.2	
S21.80	Ferita aperta di altre parti del torace, non specificata	S27.32	

S27.38	Altri e non specificati traumatismi del polmone	S35.0	Traumatismo dell'aorta addominale
S27.4	Traumatismo di bronco	S35.1	Traumatismo della vena cava inferiore
S27.5	Traumatismo della trachea toracica	S35.2	Traumatismo del tronco celiaco o dell'arteria mesenterica
S27.6	Traumatismo della pleura		Traumatismo della vena porta o della vena splenica
S27.7	Traumatismi multipli di organi intratoracici	S35.3	Traumatismo di vaso sanguigno renale
S27.81	Traumatismo: Diaframma	S35.4	Traumatismo di vaso sanguigno iliaco
S27.82	Traumatismo: Dotto toracico	S35.5	Traumatismo di vasi sanguigni multipli a livello dell'addome, della regione lombosacrale e della pelvi
S27.83	Traumatismo: Esofago, parte toracica	S35.7	Traumatismo di vasi sanguigni epidurali a livello dell'addome, della regione lombosacrale e della pelvi
S27.84	Traumatismo: Timo		Traumatismo di vasi sanguigni subdurali a livello dell'addome, della regione lombosacrale e della pelvi
S27.88	Traumatismo: Altri organi intratoracici specificati	S35.80	Traumatismo di vasi sanguigni subaracnoidei a livello dell'addome, della regione lombosacrale e della pelvi
S27.9	Traumatismo di organo intratoracico non specificato		Traumatismo di altri vasi sanguigni a livello dell'addome, della regione lombosacrale e della pelvi
S28.0	Trauma toracico da schiacciamento	S35.81	Traumatismo di vaso sanguigno non specificato a livello dell'addome, della regione lombosacrale e della pelvi
S28.1	Amputazione traumatica di parte del torace		Ematoma della milza
S29.80	Lesione delle meningi del midollo spinale toracico	S35.82	Lacerazione capsulare della milza, senza lacerazione maggiore del parenchima
S31.0	Ferita aperta della regione lombosacrale e della pelvi		Lacerazione della milza con coinvolgimento del parenchima
S31.1	Ferita aperta della parete addominale	S35.88	Traumatismo del fegato, non specificato
S31.3	Ferita aperta dello scroto e dei testicoli		Contusione ed ematoma del fegato
S31.7	Ferite aperte multiple dell'addome, della regione lombosacrale e della pelvi	S35.9	Lacerazione del fegato, non specificata
S31.80	Ferita aperta di altre e non specificate parti dell'addome		Lieve lacerazione del fegato
S31.83	Ferita aperta (qualsiasi parte dell'addome, dei lombi e della pelvi) in collegamento con traumatismo intraaddominale	S36.01	Moderata lacerazione del fegato
		S36.02	Grave lacerazione del fegato
		S36.03	Altro traumatismo del fegato
S31.87	Danno ai tessuti molli di primo grado su frattura o lussazione aperta della colonna lombare e della pelvi	S36.10	Traumatismo: Colecisti
S31.88	Danno ai tessuti molli di secondo grado su frattura o lussazione aperta della colonna lombare e della pelvi	S36.11	Traumatismo: Dotto biliare
S31.89	Danno ai tessuti molli di terzo grado su frattura o lussazione aperta della colonna lombare e della pelvi	S36.12	Traumatismo: Intestino tenue, parte non specificata
		S36.13	Traumatismo: Colon, parte non specificata
S32.00	Frattura di vertebra lombare: Livello non specificato	S36.14	Traumatismo: Colon trasverso
S32.01	Frattura di vertebra lombare: L1	S36.15	Traumatismo: Colon discendente
S32.02	Frattura di vertebra lombare: L2	S36.16	Traumatismo: Altre e multiple parti del colon
S32.03	Frattura di vertebra lombare: L3	S36.17	Traumatismo del retto
S32.04	Frattura di vertebra lombare: L4	S36.18	Traumatismo di organi multipli intraaddominali
S32.05	Frattura di vertebra lombare: L5	S36.40	Traumatismo: Peritoneo
S32.1	Frattura del sacro	S36.50	Traumatismo: Retroperitoneo
S32.2	Frattura del coccige	S36.52	Lacerazione del rene
S32.82	Frattura: Colonna lombare e sacro, parte non specificata	S36.53	Traumatismo dell'uretere
		S36.59	Traumatismo da schiacciamento di organi genitali esterni
		S36.6	Traumatismo da schiacciamento di altre e non specificate parti dell'addome, della regione lombosacrale e della pelvi
S32.89	Frattura: Altre e multiple parti della pelvi	S36.7	Amputazione traumatica di altre e non specificate parti dell'addome, della regione lombosacrale e della pelvi
S33.0	Rottura traumatica di disco intervertebrale lombare	S36.81	Lesione delle meningi del midollo spinale lombosacrale
S33.10	Lussazione di vertebra lombare: Livello non specificato	S36.83	Frattura dell'estremità superiore dell'omero: Testa
		S37.02	Frattura dell'estremità superiore dell'omero: Altre e multiple parti
S33.11	Lussazione di vertebra lombare: L1/L2	S37.1	Frattura della diafisi dell'omero
S33.12	Lussazione di vertebra lombare: L2/L3	S38.0	Traumatismo dell'arteria ascellare
S33.13	Lussazione di vertebra lombare: L3/L4		Traumatismo dell'arteria brachiale
S33.14	Lussazione di vertebra lombare: L4/L5	S38.1	Traumatismo della vena ascellare o brachiale
S33.15	Lussazione di vertebra lombare: L5/S1		Traumatismo di vena superficiale a livello della spalla e del braccio
S34.0	Contusione ed edema del midollo spinale lombare [cono midollare]	S38.3	Traumatismo di vasi sanguigni multipli a livello della spalla e del braccio
S34.10	Lesione completa del midollo spinale lombare		Traumatismo di altri vasi sanguigni a livello della spalla e del braccio
S34.11	Lesione incompleta del midollo spinale lombare	S39.81	Traumatismo di vaso sanguigno non specificato a livello della spalla e del braccio
S34.18	Altro traumatismo del midollo spinale lombare		
S34.2	Traumatismo di radice nervosa della colonna lombare e sacrale	S42.21	
S34.30	Sindrome della cauda equina traumatica completa	S42.29	
S34.31	Sindrome della cauda equina traumatica incompleta		
S34.38	Altri e non specificati traumatismi della cauda equina	S42.3	
S34.4	Traumatismo del plesso lombosacrale	S45.0	
S34.5	Traumatismo di nervi simpatici lombari, sacrali e pelvici	S45.1	
S34.70	Traumatismo del midollo spinale lombosacrale: Livello non specificato	S45.2	
		S45.3	
S34.71	Traumatismo del midollo spinale: L1	S45.7	
S34.72	Traumatismo del midollo spinale: L2		
S34.73	Traumatismo del midollo spinale: L3	S45.8	
S34.74	Traumatismo del midollo spinale: L4		
S34.75	Traumatismo del midollo spinale: L5	S45.9	
S34.76	Traumatismo del midollo spinale: S1		
S34.77	Traumatismo del midollo spinale: S2-S5		

S47	Traumatismo da schiacciamento della spalla e del braccio	S97.0	Traumatismo da schiacciamento della caviglia
S55.0	Traumatismo dell'arteria ulnare a livello dell'avambraccio	S97.1	Traumatismo da schiacciamento di dito(a)
S55.1	Traumatismo dell'arteria radiale a livello dell'avambraccio	S97.8	Traumatismo da schiacciamento di altre parti della caviglia e del piede
S55.2	Traumatismo di vena a livello dell'avambraccio	T04.0	Traumatismi da schiacciamento interessanti testa e collo
S55.7	Traumatismo di vasi sanguigni multipli a livello dell'avambraccio	T04.1	Traumatismi da schiacciamento interessanti il torace, l'addome, la regione lombosacrale e la pelvi
S55.8	Traumatismo di altri vasi sanguigni a livello dell'avambraccio	T04.2	Traumatismi da schiacciamento interessanti regioni multiple di arto(i) superiore(i)
S55.9	Traumatismo di vaso sanguigno, non specificato, a livello dell'avambraccio	T04.3	Traumatismi da schiacciamento interessanti regioni multiple di arto(i) inferiore(i)
S57.0	Traumatismo da schiacciamento del gomito	T04.4	Traumatismi da schiacciamento interessanti regioni multiple di arto(i) superiore(i), e arto(i) inferiore(i)
S57.8	Traumatismo da schiacciamento di altre parti dell'avambraccio	T04.7	Traumatismi da schiacciamento del torace, dell'addome, della regione lombosacrale, della pelvi e di arto(i)
S57.9	Traumatismo da schiacciamento dell'avambraccio, parte non specificata	T04.8	Traumatismi da schiacciamento interessanti altre combinazioni di regioni corporee
S62.8	Frattura di altre e non specificate parti del polso e della mano	T04.9	Traumatismi multipli da schiacciamento non specificati
S65.0	Traumatismo dell'arteria ulnare a livello del polso e della mano	T05.8	Amputazioni traumatiche interessanti altre combinazioni di regioni corporee
S65.1	Traumatismo dell'arteria radiale a livello del polso e della mano	T06.0	Traumatismi dell'encefalo e dei nervi cranici con traumatismi di nervi e del midollo spinale a livello del collo
S65.2	Traumatismo dell'arco palmare superficiale	T06.1	Traumatismi di nervi e del midollo spinale interessanti altre regioni corporee multiple
S65.3	Traumatismo dell'arco palmare profondo	T06.3	Traumatismi di vasi sanguigni interessanti regioni corporee multiple
S65.4	Traumatismo di vaso(i) sanguigno(i) del pollice	T08.0	Frattura della colonna vertebrale, livello non specificato: chiusa
S65.5	Traumatismo di vaso(i) sanguigno(i) di altro dito	T08.1	Frattura della colonna vertebrale, livello non specificato: aperta
S65.7	Traumatismo di vasi sanguigni multipli a livello del polso e della mano	T09.1	Ferita aperta del tronco, livello non specificato
S65.8	Traumatismo di altri vasi sanguigni a livello del polso e della mano	T09.3	Traumatismo del midollo spinale, livello non specificato
S65.9	Traumatismo di vaso sanguigno non specificato a livello del polso e della mano	T09.4	Traumatismo di nervo, radice nervosa spinale e plesso del tronco non specificati
S67.0	Traumatismo da schiacciamento del pollice e altro(e) dito(a) della mano	T09.6	Amputazione traumatica del tronco, livello non specificato
S67.8	Traumatismo da schiacciamento di altre e non specificate parti del polso e della mano	T11.4	Traumatismo di vaso sanguigno non specificato, di arto superiore, livello non specificato
S70.1	Contusione della coscia	T13.4	Traumatismo di vaso sanguigno non specificato, di arto inferiore, livello non specificato
S75.7	Traumatismo di vasi sanguigni multipli a livello dell'anca e della coscia	T14.5	Traumatismo di vaso(i) sanguigno(i) di regione corporea non specificata
S75.8	Traumatismo di altri vasi sanguigni a livello dell'anca e della coscia	T14.7	Traumatismo da schiacciamento e amputazione traumatica di regione corporea non specificata
S75.9	Traumatismo di vaso sanguigno non specificato a livello dell'anca e della coscia	T20.3	Ustione di terzo grado della testa e del collo
S77.0	Traumatismo da schiacciamento dell'anca	T20.7	Corrosione di terzo grado della testa e del collo
S77.1	Traumatismo da schiacciamento della coscia	T21.30	Ustione di terzo grado del tronco: Tronco (parte non specificata)
S77.2	Traumatismo da schiacciamento dell'anca con la coscia	T21.31	Ustione di terzo grado del tronco: Mammella [Mamma]
S82.11	Frattura dell'estremità prossimale della tibia: Con frattura del perone (qualsiasi parte)	T21.32	Ustione di terzo grado del tronco: Parete toracica ad eccezione delle mammelle e delle areole
S82.41	Frattura del solo perone: Estremità prossimale	T21.33	Ustione di terzo grado del tronco: Parete addominale
S85.1	Traumatismo dell'arteria tibiale (anteriore) (posteriore)	T21.34	Ustione di terzo grado del tronco: Dorso [qualsiasi parte]
S85.2	Traumatismo dell'arteria peroneale	T21.35	Ustione di terzo grado del tronco: Genitali esterni
S85.7	Traumatismo di vasi sanguigni multipli a livello della gamba	T21.39	Ustione di terzo grado del tronco: Altra parte
S85.9	Traumatismo di vaso sanguigno non specificato a livello della gamba	T21.70	Corrosione di terzo grado del tronco: Tronco (parte non specificata)
S87.0	Traumatismo da schiacciamento del ginocchio	T21.71	Corrosione di terzo grado del tronco: Mammella [Mamma]
S87.8	Traumatismo da schiacciamento di altre e non specificate parti della gamba	T21.72	Corrosione di terzo grado del tronco: Parete toracica ad eccezione delle mammelle e delle areole
S95.0	Traumatismo dell'arteria dorsale del piede	T21.73	Corrosione di terzo grado del tronco: Parete addominale
S95.1	Traumatismo dell'arteria plantare del piede		
S95.2	Traumatismo della vena dorsale del piede		
S95.7	Traumatismo di vasi sanguigni multipli a livello della caviglia e del piede		
S95.8	Traumatismo di altri vasi sanguigni a livello della caviglia e del piede		
S95.9	Traumatismo di vaso sanguigno non specificato a livello della caviglia e del piede		

T21.74	Corrosione di terzo grado del tronco: Dorso [qualsiasi parte]	T29.3	Ustioni di regioni multiple, con almeno una ustione di terzo grado
T21.75	Corrosione di terzo grado del tronco: Genitali esterni	T29.4	Corrosioni di regioni multiple, grado non specificato
T21.79	Corrosione di terzo grado del tronco: Altra parte	T29.7	Corrosioni di regioni multiple, con almeno una corrosione di terzo grado
T22.30	Ustione di terzo grado della spalla e dell'arto superiore, tranne polso e mano: Parte non specificata	T31.22	Ustioni interessanti il 20-29% della superficie corporea: 20-29 % con bruciatura di 3° grado
T22.31	Ustione di terzo grado della spalla e dell'arto superiore, tranne polso e mano: avambraccio e gomito	T31.32	Ustioni interessanti il 30-39% della superficie corporea: 20-29 % con bruciatura di 3° grado
T22.32	Ustione di terzo grado della spalla e dell'arto superiore, tranne polso e mano: Braccio e regione della spalla	T31.33	Ustioni interessanti il 30-39% della superficie corporea: 30-39 % con bruciatura di 3° grado
T22.33	Ustione di terzo grado della spalla e dell'arto superiore, tranne polso e mano: ascella	T31.42	Ustioni interessanti il 40-49% della superficie corporea: 20-29 % con bruciatura di 3° grado
T22.70	Corrosione di terzo grado della spalla e dell'arto superiore, tranne polso e mano: Parte non specificata	T31.43	Ustioni interessanti il 40-49% della superficie corporea: 30-39 % con bruciatura di 3° grado
T22.71	Corrosione di terzo grado della spalla e dell'arto superiore, tranne polso e mano: avambraccio e gomito	T31.44	Ustioni interessanti il 40-49% della superficie corporea: 40-49 % con bruciatura di 3° grado
T22.72	Corrosione di terzo grado della spalla e dell'arto superiore, tranne polso e mano: Braccio e regione della spalla	T31.50	Ustioni interessanti il 50-59% della superficie corporea: Superficie inferiore a 10 % o non specificata con bruciature corrosive di 3° grado
T22.73	Corrosione di terzo grado della spalla e dell'arto superiore, tranne polso e mano: ascella	T31.51	Ustioni interessanti il 50-59% della superficie corporea: 10-19 % con bruciatura di 3° grado
T23.3	Ustione di terzo grado del polso e della mano	T31.52	Ustioni interessanti il 50-59% della superficie corporea: 20-29 % con bruciatura di 3° grado
T23.7	Corrosione di terzo grado del polso e della mano	T31.53	Ustioni interessanti il 50-59% della superficie corporea: 30-39 % con bruciatura di 3° grado
T24.3	Ustione di terzo grado dell'anca e dell'arto inferiore, tranne la caviglia e il piede	T31.54	Ustioni interessanti il 50-59% della superficie corporea: 40-49 % con bruciatura di 3° grado
T24.7	Corrosione di terzo grado dell'anca e dell'arto inferiore, tranne la caviglia e il piede	T31.55	Ustioni interessanti il 50-59% della superficie corporea: 50-59 % con bruciatura di 3° grado
T25.3	Ustione di terzo grado della caviglia e del piede	T31.60	Ustioni interessanti il 60-69% della superficie corporea: Superficie inferiore a 10 % o non specificata con bruciature corrosive di 3° grado
T25.7	Corrosione di terzo grado della caviglia e del piede	T31.61	Ustioni interessanti il 60-69% della superficie corporea: 10-19 % con bruciatura di 3° grado
T26.0	Ustione della palpebra e dell'area periorbitale	T31.62	Ustioni interessanti il 60-69% della superficie corporea: 20-29 % con bruciatura di 3° grado
T26.1	Ustione della cornea e del sacco congiuntivale	T31.63	Ustioni interessanti il 60-69% della superficie corporea: 30-39 % con bruciatura di 3° grado
T26.2	Ustione provocante la rottura e la distruzione del globo oculare	T31.64	Ustioni interessanti il 60-69% della superficie corporea: 40-49 % con bruciatura di 3° grado
T26.3	Ustioni di altre parti dell'occhio e degli annessi oculari	T31.65	Ustioni interessanti il 60-69% della superficie corporea: 50-59 % con bruciatura di 3° grado
T26.4	Ustione dell'occhio e degli annessi oculari, parte non specificata	T31.66	Ustioni interessanti il 60-69% della superficie corporea: 60-69 % con bruciatura di 3° grado
T26.5	Corrosione della palpebra e dell'area periorbitale	T31.70	Ustioni interessanti il 70-79% della superficie corporea: Superficie inferiore a 10 % o non specificata con bruciature corrosive di 3° grado
T26.6	Corrosione della cornea e del sacco congiuntivale	T31.71	Ustioni interessanti il 70-79% della superficie corporea: 10-19 % con bruciatura di 3° grado
T26.7	Corrosione provocante la rottura e la distruzione del globo oculare	T31.72	Ustioni interessanti il 70-79% della superficie corporea: 20-29 % con bruciatura di 3° grado
T26.8	Corrosione di altre parti dell'occhio e degli annessi oculari	T31.73	Ustioni interessanti il 70-79% della superficie corporea: 30-39 % con bruciatura di 3° grado
T26.9	Corrosione dell'occhio e degli annessi oculari, parte non specificata	T31.74	Ustioni interessanti il 70-79% della superficie corporea: 40-49 % con bruciatura di 3° grado
T27.0	Ustione della laringe e della trachea	T31.75	Ustioni interessanti il 70-79% della superficie corporea: 50-59 % con bruciatura di 3° grado
T27.1	Ustione interessante laringe, trachea e polmone	T31.76	Ustioni interessanti il 70-79% della superficie corporea: 60-69 % con bruciatura di 3° grado
T27.2	Ustione di altre parti delle vie respiratorie	T31.77	Ustioni interessanti il 70-79% della superficie corporea: 70-79 % con bruciatura di 3° grado
T27.3	Ustione delle vie respiratorie, parte non specificata	T31.80	Ustioni interessanti l'80-89% della superficie corporea: Superficie inferiore a 10 % o non specificata con bruciature corrosive di 3° grado
T27.4	Corrosione della laringe e della trachea	T31.81	Ustioni interessanti l'80-89% della superficie corporea: 10-19 % con bruciatura di 3° grado
T27.5	Corrosione interessante laringe, trachea e polmone	T31.82	Ustioni interessanti l'80-89% della superficie corporea: 20-29 % con bruciatura di 3° grado
T27.6	Corrosioni di altre parti delle vie respiratorie	T31.83	Ustioni interessanti l'80-89% della superficie corporea: 30-39 % con bruciatura di 3° grado
T27.7	Corrosione delle vie respiratorie, parte non specificata		
T28.0	Ustione della bocca e della faringe		
T28.1	Ustione dell'esofago		
T28.2	Ustione di altre parti dell'apparato digerente		
T28.3	Ustione di organi genitourinari interni		
T28.4	Ustione di altri e non specificati organi interni		
T28.5	Corrosione della bocca e della faringe		
T28.6	Corrosione dell'esofago		
T28.7	Corrosione di altre parti dell'apparato digerente		
T28.8	Corrosione di organi genitourinari interni		
T28.9	Corrosione di altri e non specificati organi interni		
T29.0	Ustioni di regioni multiple, grado non specificato		

T31.84	Ustioni interessanti l'80-89% della superficie corporea: 40-49 % con bruciatura di 3° grado	T32.70	Corrosioni interessanti il 70-79% della superficie corporea: Superficie inferiore a 10 % o non specificata con lesioni corrosive di 3° grado
T31.85	Ustioni interessanti l'80-89% della superficie corporea: 50-59 % con bruciatura di 3° grado	T32.71	Corrosioni interessanti il 70-79% della superficie corporea: 10-19 % con lesione corrosiva di 3° grado
T31.86	Ustioni interessanti l'80-89% della superficie corporea: 60-69 % con bruciatura di 3° grado	T32.72	Corrosioni interessanti il 70-79% della superficie corporea: 20-29 % con lesione corrosiva di 3° grado
T31.87	Ustioni interessanti l'80-89% della superficie corporea: 70-79 % con bruciatura di 3° grado	T32.73	Corrosioni interessanti il 70-79% della superficie corporea: 30-39 % con lesione corrosiva di 3° grado
T31.88	Ustioni interessanti l'80-89% della superficie corporea: 80-89 % con bruciatura di 3° grado	T32.74	Corrosioni interessanti il 70-79% della superficie corporea: 40-49 % con lesione corrosiva di 3° grado
T31.90	Ustioni interessanti il 90% o più della superficie corporea: Superficie inferiore a 10 % o non specificata con bruciature corrosive di 3° grado	T32.75	Corrosioni interessanti il 70-79% della superficie corporea: 50-59 % con lesione corrosiva di 3° grado
T31.91	Ustioni interessanti il 90% o più della superficie corporea: 10-19 % con bruciatura di 3° grado	T32.76	Corrosioni interessanti il 70-79% della superficie corporea: 60-69 % con lesione corrosiva di 3° grado
T31.92	Ustioni interessanti il 90% o più della superficie corporea: 20-29 % con bruciatura di 3° grado	T32.77	Corrosioni interessanti il 70-79% della superficie corporea: 70-79 % con lesione corrosiva di 3° grado
T31.93	Ustioni interessanti il 90% o più della superficie corporea: 30-39 % con bruciatura di 3° grado	T32.80	Corrosioni interessanti l'80-89% della superficie corporea: Superficie inferiore a 10 % o non specificata con lesioni corrosive di 3° grado
T31.94	Ustioni interessanti il 90% o più della superficie corporea: 40-49 % con bruciatura di 3° grado	T32.81	Corrosioni interessanti l'80-89% della superficie corporea: 10-19 % con lesione corrosiva di 3° grado
T31.95	Ustioni interessanti il 90% o più della superficie corporea: 50-59 % con bruciatura di 3° grado	T32.82	Corrosioni interessanti l'80-89% della superficie corporea: 20-29 % con lesione corrosiva di 3° grado
T31.96	Ustioni interessanti il 90% o più della superficie corporea: 60-69 % con bruciatura di 3° grado	T32.83	Corrosioni interessanti l'80-89% della superficie corporea: 30-39 % con lesione corrosiva di 3° grado
T31.97	Ustioni interessanti il 90% o più della superficie corporea: 70-79 % con bruciatura di 3° grado	T32.84	Corrosioni interessanti l'80-89% della superficie corporea: 40-49 % con lesione corrosiva di 3° grado
T31.98	Ustioni interessanti il 90% o più della superficie corporea: 80-89 % con bruciatura di 3° grado	T32.85	Corrosioni interessanti l'80-89% della superficie corporea: 50-59 % con lesione corrosiva di 3° grado
T31.99	Ustioni interessanti il 90% o più della superficie corporea: 90 % o più con bruciatura di 3° grado	T32.86	Corrosioni interessanti l'80-89% della superficie corporea: 60-69 % con lesione corrosiva di 3° grado
T32.22	Corrosioni interessanti il 20-29% della superficie corporea: 20-29 % con lesione corrosiva di 3° grado	T32.87	Corrosioni interessanti l'80-89% della superficie corporea: 70-79 % con lesione corrosiva di 3° grado
T32.32	Corrosioni interessanti il 30-39% della superficie corporea: 20-29 % con lesione corrosiva di 3° grado	T32.88	Corrosioni interessanti l'80-89% della superficie corporea: 80-89 % con lesione corrosiva di 3° grado
T32.33	Corrosioni interessanti il 30-39% della superficie corporea: 30-39 % con lesione corrosiva di 3° grado	T32.90	Corrosioni interessanti il 90% o più della superficie corporea: Superficie inferiore a 10 % o non specificata con lesioni corrosive di 3° grado
T32.42	Corrosioni interessanti il 40-49% della superficie corporea: 20-29 % con lesione corrosiva di 3° grado	T32.91	Corrosioni interessanti il 90% o più della superficie corporea: 10-19 % con lesione corrosiva di 3° grado
T32.43	Corrosioni interessanti il 40-49% della superficie corporea: 30-39 % con lesione corrosiva di 3° grado	T32.92	Corrosioni interessanti il 90% o più della superficie corporea: 20-29 % con lesione corrosiva di 3° grado
T32.44	Corrosioni interessanti il 40-49% della superficie corporea: 40-49 % con lesione corrosiva di 3° grado	T32.93	Corrosioni interessanti il 90% o più della superficie corporea: 30-39 % con lesione corrosiva di 3° grado
T32.50	Corrosioni interessanti il 50-59% della superficie corporea: Superficie inferiore a 10 % o non specificata con lesioni corrosive di 3° grado	T32.94	Corrosioni interessanti il 90% o più della superficie corporea: 40-49 % con lesione corrosiva di 3° grado
T32.51	Corrosioni interessanti il 50-59% della superficie corporea: 10-19 % con lesione corrosiva di 3° grado	T32.95	Corrosioni interessanti il 90% o più della superficie corporea: 50-59 % con lesione corrosiva di 3° grado
T32.52	Corrosioni interessanti il 50-59% della superficie corporea: 20-29 % con lesione corrosiva di 3° grado	T32.96	Corrosioni interessanti il 90% o più della superficie corporea: 60-69 % con lesione corrosiva di 3° grado
T32.53	Corrosioni interessanti il 50-59% della superficie corporea: 30-39 % con lesione corrosiva di 3° grado	T32.97	Corrosioni interessanti il 90% o più della superficie corporea: 70-79 % con lesione corrosiva di 3° grado
T32.54	Corrosioni interessanti il 50-59% della superficie corporea: 40-49 % con lesione corrosiva di 3° grado	T32.98	Corrosioni interessanti il 90% o più della superficie corporea: 80-89 % con lesione corrosiva di 3° grado
T32.55	Corrosioni interessanti il 50-59% della superficie corporea: 50-59 % con lesione corrosiva di 3° grado	T32.99	Corrosioni interessanti il 90% o più della superficie corporea: 90 % o più con lesione corrosiva di 3° grado
T32.60	Corrosioni interessanti il 60-69% della superficie corporea: Superficie inferiore a 10 % o non specificata con lesioni corrosive di 3° grado	T33.0	Congelamento superficiale della testa
T32.61	Corrosioni interessanti il 60-69% della superficie corporea: 10-19 % con lesione corrosiva di 3° grado	T33.1	Congelamento superficiale del collo
T32.62	Corrosioni interessanti il 60-69% della superficie corporea: 20-29 % con lesione corrosiva di 3° grado	T33.2	Congelamento superficiale del torace
T32.63	Corrosioni interessanti il 60-69% della superficie corporea: 30-39 % con lesione corrosiva di 3° grado	T33.3	Congelamento superficiale della parete addominale, della regione lombosacrale e della pelvi
T32.64	Corrosioni interessanti il 60-69% della superficie corporea: 40-49 % con lesione corrosiva di 3° grado	T33.4	Congelamento superficiale dell'arto superiore
T32.65	Corrosioni interessanti il 60-69% della superficie corporea: 50-59 % con lesione corrosiva di 3° grado	T33.5	Congelamento superficiale del polso e della mano
T32.66	Corrosioni interessanti il 60-69% della superficie corporea: 60-69 % con lesione corrosiva di 3° grado	T33.6	Congelamento superficiale dell'anca e della coscia
		T33.7	Congelamento superficiale del ginocchio e della gamba
		T33.8	Congelamento superficiale della cavaglia e del piede
		T33.9	Congelamento superficiale di altre e non specificate sedi

T34.0	Congelamento con necrosi tessutale della testa	T39.3	Avvelenamento: Altri farmaci anti-infiammatori non steroidei [FANS]
T34.1	Congelamento con necrosi tessutale del collo	T39.4	Avvelenamento: Antireumatici non classificati altrove
T34.2	Congelamento con necrosi tessutale del torace	T39.8	Avvelenamento: Altri analgesici non oppiacei e antipiretici non classificati altrove
T34.3	Congelamento con necrosi tessutale della parete addominale, della regione lombosacrale e della pelvi	T39.9	Avvelenamento: Analgesici non oppiacei, antipiretici e antireumatici non specificati
T34.4	Congelamento con necrosi tessutale dell'arto superiore	T40.0	Avvelenamento: Oppio
T34.5	Congelamento con necrosi tessutale del polso e della mano	T40.1	Avvelenamento: Eroina
T34.6	Congelamento con necrosi tessutale dell'anca e della coscia	T40.2	Avvelenamento: Altri oppiacei
T34.7	Congelamento con necrosi tessutale del ginocchio e della gamba	T40.3	Avvelenamento: Metadone
T34.8	Congelamento con necrosi tessutale della caviglia e del piede	T40.4	Avvelenamento: Altri narcotici sintetici
T34.9	Congelamento con necrosi tessutale di altre e non specificate sedi	T40.5	Avvelenamento: Cocaina
T35.0	Congelamento superficiale interessante regioni corporee multiple	T40.6	Avvelenamento: Altri e non specificati narcotici
T35.1	Congelamento con necrosi tessutale interessante regioni corporee multiple	T40.7	Avvelenamento: (Derivati della) cannabis
T35.2	Congelamento, non specificato, della testa e del collo	T40.8	Avvelenamento: Liserigide [LSD]
T35.3	Congelamento, non specificato, del torace, dell'addome, della regione lombosacrale e della pelvi	T40.9	Avvelenamento: Altri e non specificati psicomodulatori [allucinogeni]
T35.4	Congelamento, non specificato, dell'arto superiore	T41.0	Avvelenamento: Anestetici inalatori
T35.5	Congelamento, non specificato, dell'arto inferiore	T41.1	Avvelenamento: Anestetici endovenosi
T35.6	Congelamento, non specificato, interessante regioni corporee multiple	T41.2	Avvelenamento: Altri e non specificati anestetici generali
T35.7	Congelamento, non specificato, di sede non specificata	T41.3	Avvelenamento: Anestetici locali
T36.0	Avvelenamento: Penicilline	T41.4	Avvelenamento: Anestetico non specificato
T36.1	Avvelenamento: Cefalosporine ed altri antibiotici beta-lattamici	T41.5	Avvelenamento: Gas terapeutici
T36.2	Avvelenamento: Gruppo del cloramfenicolo	T42.0	Avvelenamento: Derivati da idantoina
T36.3	Avvelenamento: Macrolidi	T42.1	Avvelenamento: Iminostilbeni
T36.4	Avvelenamento: Tetracicline	T42.2	Avvelenamento: Succinimidi e ossazolidinonici
T36.5	Avvelenamento: Aminoglicosidi	T42.3	Avvelenamento: Barbiturici
T36.6	Avvelenamento: Rifamicine	T42.4	Avvelenamento: Benzodiazepine
T36.7	Avvelenamento: Antibiotici antifungini utilizzati per via sistemica	T42.5	Avvelenamento: Antiepilettici in associazione, non classificati altrove
T36.8	Avvelenamento: Altri antibiotici sistemici	T42.6	Avvelenamento: Altri farmaci antiepilettici e sedativi-ipnotici
T36.9	Avvelenamento: Antibiotico sistemico non specificato	T42.7	Avvelenamento: Farmaci antiepilettici e sedativi-ipnotici non specificati
T37.0	Avvelenamento: Sulfamidici	T42.8	Avvelenamento: Farmaci antiparkinsoniani e altri miorellassanti centrali
T37.1	Avvelenamento: Farmaci antimicrobatterici	T43.0	Avvelenamento: Antidepressivi triciclici e tetraciclici
T37.2	Avvelenamento: Antimalarici e farmaci attivi contro altri protozoi del sangue	T43.1	Avvelenamento: Antidepressivi inibitori della monoaminoossidasi
T37.3	Avvelenamento: Altri farmaci antiprotozoari	T43.2	Avvelenamento: Altri e non specificati antidepressivi
T37.4	Avvelenamento: Antelmintici	T43.3	Avvelenamento: Antipsicotici e neurolettici fenotiazinici
T37.5	Avvelenamento: Farmaci antivirali	T43.4	Avvelenamento: Neurolettici butirrofenonici e tioxanteni
T37.8	Avvelenamento: Altri agenti anti-infettivi ed antiparassitari sistemici specificati	T43.5	Avvelenamento: Altri e non specificati antipsicotici e neurolettici
T37.9	Avvelenamento: Agenti anti-infettivi ed antiparassitari sistemici non specificati	T43.6	Avvelenamento: Psicostimolanti che, potenzialmente, possono provocare demenza
T38.0	Avvelenamento: Glucocorticoidi ed analoghi sintetici	T43.8	Avvelenamento: Altri farmaci psicotropi non classificati altrove
T38.1	Avvelenamento: Ormoni tiroidei e loro sostitutivi	T43.9	Avvelenamento: Farmaco psicotropo non specificato
T38.2	Avvelenamento: Farmaci tireostatici	T44.0	Avvelenamento: Agenti anticolinesterasici
T38.3	Avvelenamento: Insulina e ipoglicemizzanti [antidiabetici] orali	T44.1	Avvelenamento: Altri parasimpaticomimetici [colinergici]
T38.4	Avvelenamento: Contraccettivi orali	T44.2	Avvelenamento: Farmaci bloccanti gangliari non classificati altrove
T38.5	Avvelenamento: Altri estrogeni e progestinici	T44.3	Avvelenamento: Altri parasimpaticolitici [anticolinergici e antimuscarinici] e spasmolitici non classificati altrove
T38.6	Avvelenamento: Antigonadotropine, antiestrogeni, antiandrogeni non classificati altrove	T44.4	Avvelenamento: Agonisti alfa-adrenergici non classificati altrove
T38.7	Avvelenamento: Androgeni ed altri anabolizzanti	T44.5	Avvelenamento: Agonisti beta-adrenergici non classificati altrove
T38.8	Avvelenamento: Altri e non specificati ormoni e loro sostitutivi sintetici	T44.6	Avvelenamento: Antagonisti alfa-adrenergici [alfa-bloccanti] non classificati altrove
T38.9	Avvelenamento: Altri e non specificati antagonisti ormonali	T44.7	Avvelenamento: Antagonisti beta-adrenergici [beta-bloccanti] non classificati altrove
T39.0	Avvelenamento: Salicilati		
T39.1	Avvelenamento: Derivati del 4-aminofenolo		
T39.2	Avvelenamento: Derivati pirazolonici		

T44.8	Avvelenamento: Sostanze ad azione centrale e bloccanti del neurone adrenergico non classificati altrove	T49.6	Avvelenamento: Farmaci e preparati otorinolaringologici
T44.9	Avvelenamento: Altri e non specificati farmaci agenti principalmente sul sistema nervoso autonomo	T49.7	Avvelenamento: Farmaci odontoiatrici ad applicazione topica
T45.0	Avvelenamento: Farmaci antiallergici e antiemetici	T49.8	Avvelenamento: Altri agenti topici
T45.1	Avvelenamento: Farmaci antineoplastici e immunosoppressori	T49.9	Avvelenamento: Agente topico non specificato
T45.2	Avvelenamento: Vitamine non classificate altrove	T50.0	Avvelenamento: Mineralocorticoidi e loro antagonisti
T45.3	Avvelenamento: Enzimi non classificati altrove	T50.1	Avvelenamento: Diuretici dell'ansa [potenza proporzionale alla dose]
T45.4	Avvelenamento: Ferro e suoi composti	T50.2	Avvelenamento: Inibitori dell'anidraasi carbonica, benzodiatiazidi e altri diuretici
T45.5	Avvelenamento: Anticoagulanti	T50.3	Avvelenamento: Farmaci agenti sull'equilibrio elettrolitico, calorico e idrico
T45.6	Avvelenamento: Farmaci attivi sulla fibrinolisi	T50.4	Avvelenamento: Farmaci agenti sul metabolismo dell'acido urico
T45.7	Avvelenamento: Antagonisti di anticoagulanti, vitamina K ed altri coagulanti	T50.5	Avvelenamento: Anoressizzanti
T45.8	Avvelenamento: Altri agenti ad azione principalmente sistemica ed ematologici	T50.6	Avvelenamento: Antidoti ed agenti chelanti, non classificati altrove
T45.9	Avvelenamento: Agenti principalmente ad azione sistemica ed ematologici non specificati	T50.7	Avvelenamento: Analettici e antagonisti del recettore degli oppiacei
T46.0	Avvelenamento: Glicosidi cardiostimolanti e farmaci con azione simile	T50.8	Avvelenamento: Agenti diagnostici
T46.1	Avvelenamento: Bloccanti i canali del calcio	T50.9	Avvelenamento: Altri e non specificati farmaci, medicinali e sostanze biologiche
T46.2	Avvelenamento: Altri farmaci antiaritmici non classificati altrove	T51.0	Effetto tossico: Etanolo
T46.3	Avvelenamento: Vasodilatatori coronarici non classificati altrove	T51.1	Effetto tossico: Metanolo
T46.4	Avvelenamento: Inibitori dell'enzima di conversione dell'angiotensina [ACE-inibitori]	T51.2	Effetto tossico: 2-Propanolo
T46.5	Avvelenamento: Altri farmaci antiipertensivi non classificati altrove	T51.3	Effetto tossico: Fuselolo
T46.6	Avvelenamento: Farmaci antiiperlipidemici e antiarteriosclerotici	T51.8	Effetto tossico: Altri alcoli
T46.7	Avvelenamento: Vasodilatatori periferici	T51.9	Effetto tossico: Alcol non specificato
T46.8	Avvelenamento: Farmaci antivaricosi, compresse sostanze sclerosanti	T52.0	Effetto tossico: Derivati del petrolio
T46.9	Avvelenamento: Altri e non specificati farmaci agenti principalmente sul sistema cardiovascolare	T52.1	Effetto tossico: Benzene
T47.0	Avvelenamento: Antagonisti dei recettori istaminici H2	T52.2	Effetto tossico: Omologhi del benzene
T47.1	Avvelenamento: Altri antiacidi ed inibitori della secrezione gastrica	T52.3	Effetto tossico: Glicoli
T47.2	Avvelenamento: Lassativi stimolanti	T52.4	Effetto tossico: Chetoni
T47.3	Avvelenamento: Lassativi salini ed osmotici	T52.8	Effetto tossico: Altri solventi organici
T47.4	Avvelenamento: Altri lassativi	T52.9	Effetto tossico: Solvente organico non specificato
T47.5	Avvelenamento: Digestivi	T53.0	Effetto tossico: Tetracloruro di carbonio
T47.6	Avvelenamento: Farmaci antidiarroici	T53.1	Effetto tossico: Cloroformio
T47.7	Avvelenamento: Emetici	T53.2	Effetto tossico: Tricloroetilene
T47.8	Avvelenamento: Altri farmaci agenti principalmente sull'apparato gastrointestinale	T53.3	Effetto tossico: Tetracloroetilene
T47.9	Avvelenamento: Farmaco agente principalmente sull'apparato gastrointestinale non specificato	T53.4	Effetto tossico: Diclorometano
T48.0	Avvelenamento: Farmaci ossitocici	T53.5	Effetto tossico: Clorofluorocarboni
T48.1	Avvelenamento: Rilassanti della muscolatura striata [agenti bloccanti neuromuscolari]	T53.6	Effetto tossico: Altri derivati alogenati degli idrocarburi alifatici
T48.2	Avvelenamento: Altri e non specificati farmaci agenti principalmente sui muscoli	T53.7	Effetto tossico: Altri derivati alogenati degli idrocarburi aromatici
T48.3	Avvelenamento: Antitosse	T53.9	Effetto tossico: Derivati alogenati degli idrocarburi alifatici e aromatici non specificati
T48.4	Avvelenamento: Espettoranti	T54.0	Effetto tossico: Fenolo ed omologhi
T48.5	Avvelenamento: Farmaci contro il raffreddore	T54.1	Effetto tossico: Altri composti organici corrosivi
T48.6	Avvelenamento: Antiasmatici non classificati altrove	T54.2	Effetto tossico: Acidi corrosivi e sostanze similari
T48.7	Avvelenamento: Altri e non specificati farmaci agenti principalmente sull'apparato respiratorio	T54.3	Effetto tossico: Alkali corrosivi e sostanze similari
T49.0	Avvelenamento: Farmaci antimicotici, antiinfettivi e antiinfiammatori ad uso topico non classificati altrove	T54.9	Effetto tossico: Sostanza corrosiva non specificata
T49.1	Avvelenamento: Antipruriginosi	T55	Effetto tossico di saponi e detergenti
T49.2	Avvelenamento: Astringenti e detergenti locali	T56.0	Effetto tossico: Piombo e suoi composti
T49.3	Avvelenamento: Emollienti, lenitivi e protettivi	T56.1	Effetto tossico: Mercurio e suoi composti
T49.4	Avvelenamento: Cheratolitici, cheratoplastici ed altri farmaci e preparati per il trattamento dei capelli	T56.2	Effetto tossico: Cromo e suoi composti
T49.5	Avvelenamento: Farmaci e preparati oftalmologici	T56.3	Effetto tossico: Cadmio e suoi composti
		T56.4	Effetto tossico: Rame e suoi composti
		T56.5	Effetto tossico: Zinco e suoi composti
		T56.6	Effetto tossico: Stagno e suoi composti
		T56.7	Effetto tossico: Berillio e suoi composti
		T56.8	Effetto tossico: Altri metalli
		T56.9	Effetto tossico: Metallo non specificato
		T57.0	Effetto tossico: Arsenico e suoi composti
		T57.1	Effetto tossico: Fosforo e suoi composti
		T57.2	Effetto tossico: Manganese e suoi composti
		T57.3	Effetto tossico: Acido cianidrico
		T57.8	Effetto tossico: Altre sostanze inorganiche specificate



T57.9	Effetto tossico: Sostanza inorganica non specificata	T81.6	Reazione acuta a sostanza estranea accidentalmente lasciata durante una procedura diagnostica o terapeutica
T58	Effetto tossico del monossido di carbonio		
T59.0	Effetto tossico: Ossidi di azoto		
T59.1	Effetto tossico: Anidride solforosa	T82.0	Complicanza meccanica di protesi valvolare cardiaca
T59.2	Effetto tossico: Formaldeide	T82.1	Complicanza meccanica di dispositivo elettronico cardiaco
T59.3	Effetto tossico: Gas lacrimogeno		
T59.4	Effetto tossico: Cloro gassoso	T82.2	Complicanza meccanica di bypass coronarico ed innesto valvolare
T59.5	Effetto tossico: Fluoro (gas) e fluoruro di idrogeno		
T59.6	Effetto tossico: Solfuro di idrogeno	T82.3	Complicanza meccanica di altri innesti vascolari
T59.7	Effetto tossico: Anidride carbonica	T82.4	Complicanza meccanica di catetere vascolare per dialisi
T59.8	Effetto tossico: Altri gas, fumi e vapori specificati		
T59.9	Effetto tossico: Gas, fumi e vapori non specificati	T82.5	Complicanza meccanica di altri dispositivi ed impianti cardiaci e vascolari
T60.0	Effetto tossico: Insetticidi organofosforici e carbamati	T82.6	Infezione e reazione infiammatorie da protesi valvolare cardiaca
T60.1	Effetto tossico: Insetticidi alogenati		
T60.2	Effetto tossico: altri insetticidi non specificati	T82.7	Infezione e reazione infiammatorie da altri dispositivi, impianti ed innesti cardiaci e vascolari
T60.3	Effetto tossico: Erbicidi e fungicidi		
T60.4	Effetto tossico: Rodenticidi	T82.8	Altre complicanze specificate di dispositivi protesici, impianti ed innesti cardiaci e vascolari
T60.8	Effetto tossico: Altri pesticidi		
T60.9	Effetto tossico: Pesticida non specificato	T82.9	Complicanza non specificata di dispositivo, impianto ed innesto cardiaco e vascolare
T63.0	Effetto tossico: Veleno di serpente		
T63.1	Effetto tossico: Veleno di altri rettili	T83.0	Complicanza meccanica di catetere urinario (a permanenza)
T63.2	Effetto tossico: Veleno di scorpione		
T63.3	Effetto tossico: Veleno di ragno	T83.1	Complicanza meccanica di altri dispositivi ed impianti urinari
T63.4	Effetto tossico: Veleno di altri artropodi		
T63.5	Effetto tossico derivante da contatto con pesce	T83.2	Complicanza meccanica di innesto di organo urinario
T63.6	Effetto tossico derivante da contatto con altri animali marini	T83.4	Complicanza meccanica di altri dispositivi protesici, impianti ed innesti dell'apparato genitale
T63.8	Effetto tossico derivante da contatto con altri animali velenosi	T83.5	Infezione e reazione infiammatoria da dispositivo protesico, impianto ed innesto dell'apparato urinario
T63.9	Effetto tossico derivante da contatto con animale velenoso non specificato	T83.6	Infezione e reazione infiammatoria da dispositivo protesico, impianto ed innesto dell'apparato genitale
T64	Effetto tossico dell'afatossina e di altre micotossine contaminanti il cibo	T83.8	Altre complicanze di dispositivi protesici, impianti ed innesti genitourinari
T65.0	Effetto tossico: Cianuri	T83.9	Complicanza non specificata di dispositivo, impianto ed innesto genitourinario
T65.1	Effetto tossico: Stricnina e suoi sali		
T65.2	Effetto tossico: Tabacco e nicotina	T84.00	Complicanza meccanica di endoprotesi articolare: spalla
T65.3	Effetto tossico: Nitroderivati e aminoderivati del benzene e suoi omologhi	T84.01	Complicanza meccanica di endoprotesi articolare: gomito
T65.4	Effetto tossico: Disolfuro di carbonio		
T65.5	Effetto tossico: Nitroglicerina e altri acidi ed esteri nitrici	T84.02	Complicanza meccanica di endoprotesi articolare: testa del radio
T65.6	Effetto tossico: Vernici e coloranti non classificati altrove	T84.03	Complicanza meccanica di endoprotesi articolare: polso
T65.8	Effetto tossico di altre sostanze specificate	T84.04	Complicanza meccanica di endoprotesi articolare: anca
T65.9	Effetto tossico di sostanza non specificata		
T67.0	Colpo di calore e colpo di sole	T84.05	Complicanza meccanica di endoprotesi articolare: ginocchio
T67.1	Sincope da calore		
T71	Asfissia	T84.06	Complicanza meccanica di endoprotesi articolare: caviglia
T73.1	Effetti della sete		
T75.4	Effetti della corrente elettrica	T84.07	Complicanza meccanica di endoprotesi articolare: disco intervertebrale
T79.0	Embolia gassosa (traumatica)		
T79.1	Embolia adiposa (traumatica)	T84.08	Complicanza meccanica di endoprotesi articolare: altre articolazioni specificate
T79.60	Ischemia muscolare traumatica delle estremità superiori	T84.10	Complicanza meccanica di dispositivo fissatore interno di ossa di arto: Area spalla
T79.61	Ischemia muscolare traumatica della coscia e dell'anca	T84.11	Complicanza meccanica di dispositivo di osteosintesi interna di ossa di arto: braccio
T79.62	Ischemia muscolare traumatica della gamba		
T79.63	Ischemia muscolare traumatica del piede	T84.12	Complicanza meccanica di dispositivo di osteosintesi interna di ossa di arto: avambraccio
T79.68	Ischemia muscolare traumatica di altra sede		
T79.69	Ischemia muscolare traumatica di sede non specificata	T84.13	Complicanza meccanica di dispositivo fissatore interno di ossa di arto: Mano
T79.7	Enfisema sottocutaneo di origine traumatica	T84.14	Complicanza meccanica di dispositivo di osteosintesi interna di ossa di arto: regione della pelvi e coscia
T80.0	Embolia gassosa successiva ad infusione, trasfusione od iniezione a fini terapeutici	T84.15	Complicanza meccanica di dispositivo fissatore interno di ossa di arto: Gamba
T80.3	Reazione di incompatibilità ABO		
T80.4	Reazione di incompatibilità Rh	T84.16	Complicanza meccanica di dispositivo fissatore interno di ossa di arto: Caviglia e piede
T81.3	Deiscenza di ferita operatoria non classificata altrove		
T81.5	Corpo estraneo accidentalmente lasciato in cavità corporea o in ferita operatoria a seguito di procedura diagnostica o terapeutica	T84.18	Complicanza meccanica di dispositivo di osteosintesi interna di ossa di arto: altre ossa di arto specificate

T84.20	Complicanza meccanica di dispositivo fissatore interno di altre ossa: Colonna vertebrale	T85.81	Altre complicanze di dispositivi protesici, impianti ed innesti nel sistema nervoso
T84.28	Complicanza meccanica di dispositivo di osteosintesi interna di altre ossa: altre ossa specificate	T85.82	Fibrosi capsulare della mammella da dispositivo protesico e impianto mammari
T84.3	Complicanza meccanica di altri dispositivi, impianti ed innesti ossei	T85.83	Altre complicanze di dispositivo protesico ed impianto mammari
T84.4	Complicanza meccanica di altri dispositivi, impianti ed innesti interni ortopedici	T85.88	Altre complicanze di dispositivi protesici, impianti ed innesti interni, non classificati altrove
T84.5	Infezione e reazione infiammatoria da protesi articolare interna [qualsiasi sede]	T85.9	Complicanza non specificata di dispositivo protesico, impianto ed innesto
T84.6	Infezione e reazione infiammatoria da dispositivo fissatore interno [qualsiasi sede]	T86.10	Peggioramento funzionale acuto di trapianto renale
T84.7	Infezione e reazione infiammatoria da altri dispositivi, impianti ed innesti interni ortopedici	T86.11	Peggioramento funzionale cronico di trapianto renale
T84.8	Altre complicanze di dispositivi, impianti ed innesti protesici interni ortopedici	T86.12	Ripresa ritardata della funzionalità dopo trapianto
T84.9	Complicanza, non specificata, di dispositivo, impianto ed innesto protesico interno ortopedico	T86.19	Altra e non specificata disfunzione, insuccesso e rigetto di trapianto renale
T85.0	Complicanza meccanica di shunt ventricolare intracranico (comunicante)	T86.2	Insuccesso e rigetto di trapianto cardiaco
T85.1	Complicanza meccanica di stimolatore elettronico impiantato nel sistema nervoso centrale	T86.3	Insuccesso e rigetto di trapianto cuore-polmone
T85.2	Complicanza meccanica di lente intraoculare	T86.40	Peggioramento funzionale acuto di trapianto epatico
T85.3	Complicanza meccanica di altri dispositivi protesici, impianti ed innesti oculari	T86.41	Peggioramento funzionale cronico di trapianto epatico
T85.4	Complicanza meccanica di dispositivo protesico ed impianto mammari	T86.49	Altra e non specificata disfunzione, insuccesso e rigetto di trapianto epatico
T85.5	Complicanza meccanica di dispositivi protesici, impianti ed innesti gastrointestinali	T86.50	Disturbo dell'irrorazione sanguigna di trapianto cutaneo
T85.6	Complicanza meccanica di altri dispositivi protesici, impianti ed innesti interni specificati	T86.51	Necrosi di trapianto cutaneo
T85.71	Infezione e reazione infiammatoria da catetere per dialisi peritoneale	T86.52	Perdita di trapianto cutaneo
T85.72	Infezione e reazione infiammatoria da altri dispositivi protesici, impianti ed innesti interni nel sistema nervoso	T86.59	Altro e non specificato insuccesso e rigetto di trapianto cutaneo
T85.73	Infezione e reazione infiammatoria da dispositivo protesico e impianto mammari	T86.81	Insuccesso e rigetto: Trapianto polmonare
T85.78	Infezione e reazione infiammatoria da altri dispositivi protesici, impianti ed innesti interni	T86.82	Insuccesso e rigetto: Trapianto di pancreas
		T86.88	Insuccesso e rigetto: Altri organi e tessuti trapiantati
		T86.9	Insuccesso e rigetto di organo e tessuto trapiantato non specificato
		T88.1	Altre complicanze successive ad immunizzazione non classificate altrove
		T88.3	Ipertermia maligna da anestesia
		Z90.3	Perdita di parte dello stomaco

## Procedura P66-10

99.B7.22 †↔	Terapia intensiva complessa in età infantile (procedura di base), da 393 a 588 punti risorse	99.B7.2G †↔	Terapia intensiva complessa in età infantile (procedura di base), da 4411 a 4900 punti risorse
99.B7.23 †↔	Terapia intensiva complessa in età infantile (procedura di base), da 589 a 784 punti risorse	99.B7.2H †↔	Terapia intensiva complessa in età infantile (procedura di base), da 4901 a 5880 punti risorse
99.B7.24 †↔	Terapia intensiva complessa in età infantile (procedura di base), da 785 a 980 punti risorse	99.B7.2I †↔	Terapia intensiva complessa in età infantile (procedura di base), da 5881 a 6860 punti risorse
99.B7.25 †↔	Terapia intensiva complessa in età infantile (procedura di base), da 981 a 1176 punti risorse	99.B7.2J †↔	Terapia intensiva complessa in età infantile (procedura di base), da 6861 a 7840 punti risorse
99.B7.26 †↔	Terapia intensiva complessa in età infantile (procedura di base), da 1177 a 1470 punti risorse	99.B7.2K †↔	Terapia intensiva complessa in età infantile (procedura di base), da 7841 a 9800 punti risorse
99.B7.27 †↔	Terapia intensiva complessa in età infantile (procedura di base), da 1471 a 1764 punti risorse	99.B7.2L †↔	Terapia intensiva complessa in età infantile (procedura di base), da 9801 a 11760 punti risorse
99.B7.28 †↔	Terapia intensiva complessa in età infantile (procedura di base), da 1765 a 2058 punti risorse	99.B7.2M †↔	Terapia intensiva complessa in età infantile (procedura di base), da 11761 a 13720 punti risorse
99.B7.2A †↔	Terapia intensiva complessa in età infantile (procedura di base), da 2059 a 2352 punti risorse	99.B7.2N †↔	Terapia intensiva complessa in età infantile (procedura di base), da 13721 a 16660 punti risorse
99.B7.2B †↔	Terapia intensiva complessa in età infantile (procedura di base), da 2353 a 2646 punti risorse	99.B7.2O †↔	Terapia intensiva complessa in età infantile (procedura di base), da 16661 a 19600 punti risorse
99.B7.2C †↔	Terapia intensiva complessa in età infantile (procedura di base), da 2647 a 2940 punti risorse	99.B7.2P †↔	Terapia intensiva complessa in età infantile (procedura di base), 19601 e più punti risorse
99.B7.2D †↔	Terapia intensiva complessa in età infantile (procedura di base), da 2941 a 3430 punti risorse	99.B7.32 †↔	Terapia intensiva complessa in età neonatale (procedura di base), da 393 a 588 punti risorse
99.B7.2E †↔	Terapia intensiva complessa in età infantile (procedura di base), da 3431 a 3920 punti risorse	99.B7.33 †↔	Terapia intensiva complessa in età neonatale (procedura di base), da 589 a 784 punti risorse
99.B7.2F †↔	Terapia intensiva complessa in età infantile (procedura di base), da 3921 a 4410 punti risorse	99.B7.34 †↔	Terapia intensiva complessa in età neonatale (procedura di base), da 785 a 980 punti risorse

- 99.B7.35 †↔ Terapia intensiva complessa in età neonatale (procedura di base), da 981 a 1176 punti risorse
- 99.B7.36 †↔ Terapia intensiva complessa in età neonatale (procedura di base), da 1177 a 1470 punti risorse
- 99.B7.37 †↔ Terapia intensiva complessa in età neonatale (procedura di base), da 1471 a 1764 punti risorse
- 99.B7.38 †↔ Terapia intensiva complessa in età neonatale (procedura di base), da 1765 a 2058 punti risorse
- 99.B7.3A †↔ Terapia intensiva complessa in età neonatale (procedura di base), da 2059 a 2352 punti risorse
- 99.B7.3B †↔ Terapia intensiva complessa in età neonatale (procedura di base), da 2353 a 2646 punti risorse
- 99.B7.3C †↔ Terapia intensiva complessa in età neonatale (procedura di base), da 2647 a 2940 punti risorse
- 99.B7.3D †↔ Terapia intensiva complessa in età neonatale (procedura di base), da 2941 a 3430 punti risorse
- 99.B7.3E †↔ Terapia intensiva complessa in età neonatale (procedura di base), da 3431 a 3920 punti risorse
- 99.B7.3F †↔ Terapia intensiva complessa in età neonatale (procedura di base), da 3921 a 4410 punti risorse
- 99.B7.3G †↔ Terapia intensiva complessa in età neonatale (procedura di base), da 4411 a 4900 punti risorse
- 99.B7.3H †↔ Terapia intensiva complessa in età neonatale (procedura di base), da 4901 a 5880 punti risorse
- 99.B7.3I †↔ Terapia intensiva complessa in età neonatale (procedura di base), da 5881 a 6860 punti risorse
- 99.B7.3J †↔ Terapia intensiva complessa in età neonatale (procedura di base), da 6861 a 7840 punti risorse
- 99.B7.3K †↔ Terapia intensiva complessa in età neonatale (procedura di base), da 7841 a 9800 punti risorse
- 99.B7.3L †↔ Terapia intensiva complessa in età neonatale (procedura di base), da 9801 a 11760 punti risorse
- 99.B7.3M †↔ Terapia intensiva complessa in età neonatale (procedura di base), da 11761 a 13720 punti risorse
- 99.B7.3N †↔ Terapia intensiva complessa in età neonatale (procedura di base), da 13721 a 16660 punti risorse
- 99.B7.3O †↔ Terapia intensiva complessa in età neonatale (procedura di base), da 16661 a 19600 punti risorse
- 99.B7.3P †↔ Terapia intensiva complessa in età neonatale (procedura di base), 19601 e più punti risorse
- 99.B8.22 †↔ Trattamento complesso IMC in età infantile, da 393 a 588 punti risorse
- 99.B8.23 †↔ Trattamento complesso IMC in età infantile, da 589 a 784 punti risorse
- 99.B8.24 †↔ Trattamento complesso IMC in età infantile, da 785 a 980 punti risorse
- 99.B8.25 †↔ Trattamento complesso IMC in età infantile, da 981 a 1176 punti risorse
- 99.B8.26 †↔ Trattamento complesso IMC in età infantile, da 1177 a 1470 punti risorse
- 99.B8.27 †↔ Trattamento complesso IMC in età infantile, da 1471 a 1764 punti risorse
- 99.B8.28 †↔ Trattamento complesso IMC in età infantile, da 1765 a 2058 punti risorse
- 99.B8.2A †↔ Trattamento complesso IMC in età infantile, da 2059 a 2352 punti risorse
- 99.B8.2B †↔ Trattamento complesso IMC in età infantile, da 2353 a 2646 punti risorse
- 99.B8.2C †↔ Trattamento complesso IMC in età infantile, da 2647 a 2940 punti risorse
- 99.B8.2D †↔ Trattamento complesso IMC in età infantile, da 2941 a 3430 punti risorse
- 99.B8.2E †↔ Trattamento complesso IMC in età infantile, da 3431 a 3920 punti risorse
- 99.B8.2F †↔ Trattamento complesso IMC in età infantile, da 3921 a 4410 punti risorse
- 99.B8.2G †↔ Trattamento complesso IMC in età infantile, da 4411 a 4900 punti risorse
- 99.B8.2H †↔ Trattamento complesso IMC in età infantile, da 4901 a 5880 punti risorse
- 99.B8.2I †↔ Trattamento complesso IMC in età infantile, da 5881 a 6860 punti risorse
- 99.B8.2J †↔ Trattamento complesso IMC in età infantile, da 6861 a 7840 punti risorse
- 99.B8.2K †↔ Trattamento complesso IMC in età infantile, da 7841 a 9800 punti risorse
- 99.B8.2L †↔ Trattamento complesso IMC in età infantile, da 9801 a 11760 punti risorse
- 99.B8.2M †↔ Trattamento complesso IMC in età infantile, da 11761 a 13720 punti risorse
- 99.B8.2N †↔ Trattamento complesso IMC in età infantile, da 13721 a 16660 punti risorse
- 99.B8.2O †↔ Trattamento complesso IMC in età infantile, da 16661 a 19600 punti risorse
- 99.B8.2P †↔ Trattamento complesso IMC in età infantile, 19601 e più punti risorse
- 99.B8.32 †↔ Trattamento complesso IMC in età neonatale, da 393 a 588 punti risorse
- 99.B8.33 †↔ Trattamento complesso IMC in età neonatale, da 589 a 784 punti risorse
- 99.B8.34 †↔ Trattamento complesso IMC in età neonatale, da 785 a 980 punti risorse
- 99.B8.35 †↔ Trattamento complesso IMC in età neonatale, da 981 a 1176 punti risorse
- 99.B8.36 †↔ Trattamento complesso IMC in età neonatale, da 1177 a 1470 punti risorse
- 99.B8.37 †↔ Trattamento complesso IMC in età neonatale, da 1471 a 1764 punti risorse
- 99.B8.38 †↔ Trattamento complesso IMC in età neonatale, da 1765 a 2058 punti risorse
- 99.B8.3A †↔ Trattamento complesso IMC in età neonatale, da 2059 a 2352 punti risorse
- 99.B8.3B †↔ Trattamento complesso IMC in età neonatale, da 2353 a 2646 punti risorse
- 99.B8.3C †↔ Trattamento complesso IMC in età neonatale, da 2647 a 2940 punti risorse
- 99.B8.3D †↔ Trattamento complesso IMC in età neonatale, da 2941 a 3430 punti risorse
- 99.B8.3E †↔ Trattamento complesso IMC in età neonatale, da 3431 a 3920 punti risorse
- 99.B8.3F †↔ Trattamento complesso IMC in età neonatale, da 3921 a 4410 punti risorse
- 99.B8.3G †↔ Trattamento complesso IMC in età neonatale, da 4411 a 4900 punti risorse
- 99.B8.3H †↔ Trattamento complesso IMC in età neonatale, da 4901 a 5880 punti risorse
- 99.B8.3I †↔ Trattamento complesso IMC in età neonatale, da 5881 a 6860 punti risorse
- 99.B8.3J †↔ Trattamento complesso IMC in età neonatale, da 6861 a 7840 punti risorse
- 99.B8.3K †↔ Trattamento complesso IMC in età neonatale, da 7841 a 9800 punti risorse
- 99.B8.3L †↔ Trattamento complesso IMC in età neonatale, da 9801 a 11760 punti risorse
- 99.B8.3M †↔ Trattamento complesso IMC in età neonatale, da 11761 a 13720 punti risorse
- 99.B8.3N †↔ Trattamento complesso IMC in età neonatale, da 13721 a 16660 punti risorse
- 99.B8.3O †↔ Trattamento complesso IMC in età neonatale, da 16661 a 19600 punti risorse
- 99.B8.3P †↔ Trattamento complesso IMC in età neonatale, 19601 e più punti risorse



99.B8.2L ‡↔	Trattamento complesso IMC in età infantile, da 9801 a 11760 punti risorse	99.B8.3C ‡↔	Trattamento complesso IMC in età neonatale, da 2647 a 2940 punti risorse
99.B8.2M ‡↔	Trattamento complesso IMC in età infantile, da 11761 a 13720 punti risorse	99.B8.3D ‡↔	Trattamento complesso IMC in età neonatale, da 2941 a 3430 punti risorse
99.B8.2N ‡↔	Trattamento complesso IMC in età infantile, da 13721 a 16660 punti risorse	99.B8.3E ‡↔	Trattamento complesso IMC in età neonatale, da 3431 a 3920 punti risorse
99.B8.2O ‡↔	Trattamento complesso IMC in età infantile, da 16661 a 19600 punti risorse	99.B8.3F ‡↔	Trattamento complesso IMC in età neonatale, da 3921 a 4410 punti risorse
99.B8.2P ‡↔	Trattamento complesso IMC in età infantile, 19601 e più punti risorse	99.B8.3G ‡↔	Trattamento complesso IMC in età neonatale, da 4411 a 4900 punti risorse
99.B8.32 ‡↔	Trattamento complesso IMC in età neonatale, da 393 a 588 punti risorse	99.B8.3H ‡↔	Trattamento complesso IMC in età neonatale, da 4901 a 5880 punti risorse
99.B8.33 ‡↔	Trattamento complesso IMC in età neonatale, da 589 a 784 punti risorse	99.B8.3I ‡↔	Trattamento complesso IMC in età neonatale, da 5881 a 6860 punti risorse
99.B8.34 ‡↔	Trattamento complesso IMC in età neonatale, da 785 a 980 punti risorse	99.B8.3J ‡↔	Trattamento complesso IMC in età neonatale, da 6861 a 7840 punti risorse
99.B8.35 ‡↔	Trattamento complesso IMC in età neonatale, da 981 a 1176 punti risorse	99.B8.3K ‡↔	Trattamento complesso IMC in età neonatale, da 7841 a 9800 punti risorse
99.B8.36 ‡↔	Trattamento complesso IMC in età neonatale, da 1177 a 1470 punti risorse	99.B8.3L ‡↔	Trattamento complesso IMC in età neonatale, da 9801 a 11760 punti risorse
99.B8.37 ‡↔	Trattamento complesso IMC in età neonatale, da 1471 a 1764 punti risorse	99.B8.3M ‡↔	Trattamento complesso IMC in età neonatale, da 11761 a 13720 punti risorse
99.B8.38 ‡↔	Trattamento complesso IMC in età neonatale, da 1765 a 2058 punti risorse	99.B8.3N ‡↔	Trattamento complesso IMC in età neonatale, da 13721 a 16660 punti risorse
99.B8.3A ‡↔	Trattamento complesso IMC in età neonatale, da 2059 a 2352 punti risorse	99.B8.3O ‡↔	Trattamento complesso IMC in età neonatale, da 16661 a 19600 punti risorse
99.B8.3B ‡↔	Trattamento complesso IMC in età neonatale, da 2353 a 2646 punti risorse	99.B8.3P ‡↔	Trattamento complesso IMC in età neonatale, 19601 e più punti risorse

### Procedura P66-13

99.B8.22 ‡↔	Trattamento complesso IMC in età infantile, da 393 a 588 punti risorse	99.B8.2M ‡↔	Trattamento complesso IMC in età infantile, da 11761 a 13720 punti risorse
99.B8.23 ‡↔	Trattamento complesso IMC in età infantile, da 589 a 784 punti risorse	99.B8.2N ‡↔	Trattamento complesso IMC in età infantile, da 13721 a 16660 punti risorse
99.B8.24 ‡↔	Trattamento complesso IMC in età infantile, da 785 a 980 punti risorse	99.B8.2O ‡↔	Trattamento complesso IMC in età infantile, da 16661 a 19600 punti risorse
99.B8.25 ‡↔	Trattamento complesso IMC in età infantile, da 981 a 1176 punti risorse	99.B8.2P ‡↔	Trattamento complesso IMC in età infantile, 19601 e più punti risorse
99.B8.26 ‡↔	Trattamento complesso IMC in età infantile, da 1177 a 1470 punti risorse	99.B8.32 ‡↔	Trattamento complesso IMC in età neonatale, da 393 a 588 punti risorse
99.B8.27 ‡↔	Trattamento complesso IMC in età infantile, da 1471 a 1764 punti risorse	99.B8.33 ‡↔	Trattamento complesso IMC in età neonatale, da 589 a 784 punti risorse
99.B8.28 ‡↔	Trattamento complesso IMC in età infantile, da 1765 a 2058 punti risorse	99.B8.34 ‡↔	Trattamento complesso IMC in età neonatale, da 785 a 980 punti risorse
99.B8.2A ‡↔	Trattamento complesso IMC in età infantile, da 2059 a 2352 punti risorse	99.B8.35 ‡↔	Trattamento complesso IMC in età neonatale, da 981 a 1176 punti risorse
99.B8.2B ‡↔	Trattamento complesso IMC in età infantile, da 2353 a 2646 punti risorse	99.B8.36 ‡↔	Trattamento complesso IMC in età neonatale, da 1177 a 1470 punti risorse
99.B8.2C ‡↔	Trattamento complesso IMC in età infantile, da 2647 a 2940 punti risorse	99.B8.37 ‡↔	Trattamento complesso IMC in età neonatale, da 1471 a 1764 punti risorse
99.B8.2D ‡↔	Trattamento complesso IMC in età infantile, da 2941 a 3430 punti risorse	99.B8.38 ‡↔	Trattamento complesso IMC in età neonatale, da 1765 a 2058 punti risorse
99.B8.2E ‡↔	Trattamento complesso IMC in età infantile, da 3431 a 3920 punti risorse	99.B8.3A ‡↔	Trattamento complesso IMC in età neonatale, da 2059 a 2352 punti risorse
99.B8.2F ‡↔	Trattamento complesso IMC in età infantile, da 3921 a 4410 punti risorse	99.B8.3B ‡↔	Trattamento complesso IMC in età neonatale, da 2353 a 2646 punti risorse
99.B8.2G ‡↔	Trattamento complesso IMC in età infantile, da 4411 a 4900 punti risorse	99.B8.3C ‡↔	Trattamento complesso IMC in età neonatale, da 2647 a 2940 punti risorse
99.B8.2H ‡↔	Trattamento complesso IMC in età infantile, da 4901 a 5880 punti risorse	99.B8.3D ‡↔	Trattamento complesso IMC in età neonatale, da 2941 a 3430 punti risorse
99.B8.2I ‡↔	Trattamento complesso IMC in età infantile, da 5881 a 6860 punti risorse	99.B8.3E ‡↔	Trattamento complesso IMC in età neonatale, da 3431 a 3920 punti risorse
99.B8.2J ‡↔	Trattamento complesso IMC in età infantile, da 6861 a 7840 punti risorse	99.B8.3F ‡↔	Trattamento complesso IMC in età neonatale, da 3921 a 4410 punti risorse
99.B8.2K ‡↔	Trattamento complesso IMC in età infantile, da 7841 a 9800 punti risorse	99.B8.3G ‡↔	Trattamento complesso IMC in età neonatale, da 4411 a 4900 punti risorse
99.B8.2L ‡↔	Trattamento complesso IMC in età infantile, da 9801 a 11760 punti risorse	99.B8.3H ‡↔	Trattamento complesso IMC in età neonatale, da 4901 a 5880 punti risorse

99.B8.3I †↔	Trattamento complesso IMC in età neonatale, da 5881 a 6860 punti risorse	99.B8.3M †↔	Trattamento complesso IMC in età neonatale, da 11761 a 13720 punti risorse
99.B8.3J †↔	Trattamento complesso IMC in età neonatale, da 6861 a 7840 punti risorse	99.B8.3N †↔	Trattamento complesso IMC in età neonatale, da 13721 a 16660 punti risorse
99.B8.3K †↔	Trattamento complesso IMC in età neonatale, da 7841 a 9800 punti risorse	99.B8.3O †↔	Trattamento complesso IMC in età neonatale, da 16661 a 19600 punti risorse
99.B8.3L †↔	Trattamento complesso IMC in età neonatale, da 9801 a 11760 punti risorse	99.B8.3P †↔	Trattamento complesso IMC in età neonatale, 19601 e più punti risorse

## Procedura P66-14

00.11 †↔	Infusione di drotrecogin alfa (attivato)	99.04.1M †↔	Trasfusione di concentrati di eritrociti, da 236 a 250 unità
00.17 †↔	Infusione di sostanza vasocostrittrice	99.04.1N †↔	Trasfusione di concentrati di eritrociti, da 251 a 265 unità
53.00 ↔	Riparazione di ernia inguinale, NAS	99.04.1O †↔	Trasfusione di concentrati di eritrociti, da 266 a 280 unità
53.06.11 ↔	Riparazione di ernia inguinale, chirurgica a cielo aperto, senza impianto di membrane o reti	99.04.1P †↔	Trasfusione di concentrati di eritrociti, 281 e più unità
53.06.21 ↔	Riparazione di ernia inguinale, chirurgica a cielo aperto, con impianto di membrane e reti	99.04.21 †↔	Trasfusione di concentrati di eritrociti irradiati, da 1 a 5 unità terapeutiche
53.07.11 ↔	Riparazione di ernia inguinale, per via laparoscopica, senza impianto di membrane o reti	99.04.22 †↔	Trasfusione di concentrati di eritrociti irradiati, da 6 a 10 unità terapeutiche
53.07.21 ↔	Riparazione di ernia inguinale, per via laparoscopica, con impianto di membrane e reti	99.04.23 †↔	Trasfusione di concentrati di eritrociti irradiati, da 11 a 15 unità terapeutiche
53.09 ↔	Riparazione di ernia inguinale, altro	99.04.24 †↔	Trasfusione di concentrati di eritrociti irradiati, da 16 a 20 unità terapeutiche
96.35 †↔	Alimentazione per sonda gastrica	99.04.25 †↔	Trasfusione di concentrati di eritrociti irradiati, da 21 a 30 unità terapeutiche
96.6 †↔	Infusione enterale di sostanze nutrizionali concentrate	99.04.26 †↔	Trasfusione di concentrati di eritrociti irradiati, da 31 a 40 unità terapeutiche
99.01 †↔	Exsanguino trasfusione	99.04.27 †↔	Trasfusione di concentrati di eritrociti irradiati, da 41 a 50 unità terapeutiche
99.04.00 †↔	Trasfusione di concentrato di eritrociti, NAS	99.04.28 †↔	Trasfusione di concentrati di eritrociti irradiati, da 51 a 60 unità terapeutiche
99.04.09 †↔	Trasfusione di concentrato di eritrociti, altro	99.04.2A †↔	Trasfusione di concentrati di eritrociti irradiati, da 61 a 70 unità terapeutiche
99.04.10 †↔	Trasfusione di concentrato di eritrociti, da 1 a 5 unità	99.04.2B †↔	Trasfusione di concentrati di eritrociti irradiati, da 71 a 80 unità terapeutiche
99.04.11 †↔	Trasfusione di concentrato di eritrociti, da 6 a 10 unità	99.04.2C †↔	Trasfusione di concentrati di eritrociti irradiati, da 81 a 90 unità terapeutiche
99.04.12 †↔	Trasfusione di concentrato di eritrociti, da 11 a 15 unità	99.04.2D †↔	Trasfusione di concentrati di eritrociti irradiati, da 91 a 100 unità terapeutiche
99.04.14 †↔	Trasfusione di concentrati di eritrociti, da 16 a 20 unità	99.04.2E †↔	Trasfusione di concentrati di eritrociti irradiati, da 101 a 115 unità terapeutiche
99.04.15 †↔	Trasfusione di concentrati di eritrociti, da 21 a 30 unità	99.04.2F †↔	Trasfusione di concentrati di eritrociti irradiati, da 116 a 130 unità terapeutiche
99.04.16 †↔	Trasfusione di concentrati di eritrociti, da 31 a 40 unità	99.04.2G †↔	Trasfusione di concentrati di eritrociti irradiati, da 131 a 145 unità terapeutiche
99.04.17 †↔	Trasfusione di concentrati di eritrociti, da 41 a 50 unità	99.04.2H †↔	Trasfusione di concentrati di eritrociti irradiati, da 146 a 160 unità terapeutiche
99.04.18 †↔	Trasfusione di concentrati di eritrociti, da 51 a 60 unità	99.04.2I †↔	Trasfusione di concentrati di eritrociti irradiati, da 161 a 175 unità terapeutiche
99.04.19 †↔	Trasfusione di concentrati di eritrociti, da 61 a 70 unità	99.04.2J †↔	Trasfusione di concentrati di eritrociti irradiati, da 176 a 190 unità terapeutiche
99.04.1A †↔	Trasfusione di concentrati di eritrociti, da 71 a 80 unità	99.04.2K †↔	Trasfusione di concentrati di eritrociti irradiati, da 191 a 205 unità terapeutiche
99.04.1B †↔	Trasfusione di concentrati di eritrociti, da 81 a 90 unità	99.04.2L †↔	Trasfusione di concentrati di eritrociti irradiati, da 206 a 220 unità terapeutiche
99.04.1C †↔	Trasfusione di concentrati di eritrociti, da 91 a 100 unità	99.04.2M †↔	Trasfusione di concentrati di eritrociti irradiati, da 221 a 235 unità terapeutiche
99.04.1D †↔	Trasfusione di concentrati di eritrociti, da 101 a 115 unità	99.04.2N †↔	Trasfusione di concentrati di eritrociti irradiati, da 236 a 250 unità terapeutiche
99.04.1E †↔	Trasfusione di concentrati di eritrociti, da 116 a 130 unità	99.04.2O †↔	Trasfusione di concentrati di eritrociti irradiati, da 251 a 265 unità terapeutiche
99.04.1F †↔	Trasfusione di concentrati di eritrociti, da 131 a 145 unità	99.04.2P †↔	Trasfusione di concentrati di eritrociti irradiati, da 266 a 280 unità terapeutiche
99.04.1G †↔	Trasfusione di concentrati di eritrociti, da 146 a 160 unità	99.04.2Q †↔	Trasfusione di concentrati di eritrociti irradiati, 281 e più unità terapeutiche
99.04.1H †↔	Trasfusione di concentrati di eritrociti, da 161 a 175 unità		
99.04.1I †↔	Trasfusione di concentrati di eritrociti, da 176 a 190 unità		
99.04.1J †↔	Trasfusione di concentrati di eritrociti, da 191 a 205 unità		
99.04.1K †↔	Trasfusione di concentrati di eritrociti, da 206 a 220 unità		
99.04.1L †↔	Trasfusione di concentrati di eritrociti, da 221 a 235 unità		

99.04.31 †↔	Trasfusione di concentrati di eritrociti crioconservati, da 1 a 5 unità terapeutiche	99.05.52 †↔	Trasfusione di concentrati piastrinici, da 160 a 169 concentrati
99.04.32 †↔	Trasfusione di concentrati di eritrociti crioconservati, da 6 a 10 unità terapeutiche	99.05.53 †↔	Trasfusione di concentrati piastrinici, da 170 a 179 concentrati
99.04.33 †↔	Trasfusione di concentrati di eritrociti crioconservati, da 11 a 15 unità terapeutiche	99.05.54 †↔	Trasfusione di concentrati piastrinici, da 180 a 189 concentrati
99.04.34 †↔	Trasfusione di concentrati di eritrociti crioconservati, da 16 a 20 unità terapeutiche	99.05.55 †↔	Trasfusione di concentrati piastrinici, da 190 a 199 concentrati
99.04.35 †↔	Trasfusione di concentrati di eritrociti crioconservati, da 21 a 30 unità terapeutiche	99.05.57 †↔	Trasfusione di concentrati piastrinici, da 200 a 219 concentrati
99.04.36 †↔	Trasfusione di concentrati di eritrociti crioconservati, 31 e più unità terapeutiche	99.05.58 †↔	Trasfusione di concentrati piastrinici, da 220 a 239 concentrati
99.05.41 †↔	Trasfusione di concentrati piastrinici, 1 concentrato	99.05.5A †↔	Trasfusione di concentrati piastrinici, da 240 a 259 concentrati
99.05.42 †↔	Trasfusione di concentrati piastrinici, 2 concentrati	99.05.5B †↔	Trasfusione di concentrati piastrinici, da 260 a 279 concentrati
99.05.43 †↔	Trasfusione di concentrati piastrinici, 3 concentrati	99.05.5C †↔	Trasfusione di concentrati piastrinici, da 280 a 299 concentrati
99.05.44 †↔	Trasfusione di concentrati piastrinici, 4 concentrati	99.05.5D †↔	Trasfusione di concentrati piastrinici, da 300 a 319 concentrati
99.05.45 †↔	Trasfusione di concentrati piastrinici, 5 concentrati	99.05.5E †↔	Trasfusione di concentrati piastrinici, da 320 a 339 concentrati
99.05.46 †↔	Trasfusione di concentrati piastrinici, da 6 a 8 concentrati	99.05.5F †↔	Trasfusione di concentrati piastrinici, da 340 a 359 concentrati
99.05.47 †↔	Trasfusione di concentrati piastrinici, da 9 a 11 concentrati	99.05.5G †↔	Trasfusione di concentrati piastrinici, da 360 a 379 concentrati
99.05.48 †↔	Trasfusione di concentrati piastrinici, da 12 a 14 concentrati	99.05.5H †↔	Trasfusione di concentrati piastrinici, da 380 a 399 concentrati
99.05.4A †↔	Trasfusione di concentrati piastrinici, da 15 a 17 concentrati	99.05.5I †↔	Trasfusione di concentrati piastrinici, da 400 a 419 concentrati
99.05.4B †↔	Trasfusione di concentrati piastrinici, da 18 a 20 concentrati	99.05.5J †↔	Trasfusione di concentrati piastrinici, da 420 a 439 concentrati
99.05.4C †↔	Trasfusione di concentrati piastrinici, da 21 a 23 concentrati	99.05.5K †↔	Trasfusione di concentrati piastrinici, da 440 a 459 concentrati
99.05.4D †↔	Trasfusione di concentrati piastrinici, da 24 a 26 concentrati	99.05.5L †↔	Trasfusione di concentrati piastrinici, da 460 a 479 concentrati
99.05.4E †↔	Trasfusione di concentrati piastrinici, da 27 a 29 concentrati	99.05.5M †↔	Trasfusione di concentrati piastrinici, da 480 a 499 concentrati
99.05.4F †↔	Trasfusione di concentrati piastrinici, da 30 a 35 concentrati	99.05.5N †↔	Trasfusione di concentrati piastrinici, da 500 e più concentrati
99.05.4G †↔	Trasfusione di concentrati piastrinici, da 36 a 41 concentrati	99.05.61 †↔	Trasfusione di concentrati piastrinici specifici per il paziente, 1 concentrato
99.05.4H †↔	Trasfusione di concentrati piastrinici, da 42 a 47 concentrati	99.05.62 †↔	Trasfusione di concentrati piastrinici specifici per il paziente, 2 concentrati
99.05.4I †↔	Trasfusione di concentrati piastrinici, da 48 a 53 concentrati	99.05.63 †↔	Trasfusione di concentrati piastrinici specifici per il paziente, 3 concentrati
99.05.4J †↔	Trasfusione di concentrati piastrinici, da 54 a 59 concentrati	99.05.64 †↔	Trasfusione di concentrati piastrinici specifici per il paziente, 4 concentrati
99.05.4K †↔	Trasfusione di concentrati piastrinici, da 60 a 65 concentrati	99.05.65 †↔	Trasfusione di concentrati piastrinici specifici per il paziente, 5 concentrati
99.05.4L †↔	Trasfusione di concentrati piastrinici, da 66 a 71 concentrati	99.05.66 †↔	Trasfusione di concentrati piastrinici specifici per il paziente, da 6 a 8 concentrati
99.05.4M †↔	Trasfusione di concentrati piastrinici, da 72 a 77 concentrati	99.05.67 †↔	Trasfusione di concentrati piastrinici specifici per il paziente, da 9 a 11 concentrati
99.05.4N †↔	Trasfusione di concentrati piastrinici, da 78 a 83 concentrati	99.05.68 †↔	Trasfusione di concentrati piastrinici specifici per il paziente, da 12 a 14 concentrati
99.05.4O †↔	Trasfusione di concentrati piastrinici, da 84 a 89 concentrati	99.05.6A †↔	Trasfusione di concentrati piastrinici specifici per il paziente, da 15 a 17 concentrati
99.05.4P †↔	Trasfusione di concentrati piastrinici, da 90 a 95 concentrati	99.05.6B †↔	Trasfusione di concentrati piastrinici specifici per il paziente, da 18 a 20 concentrati
99.05.4Q †↔	Trasfusione di concentrati piastrinici, da 96 a 101 concentrati	99.05.6C †↔	Trasfusione di concentrati piastrinici specifici per il paziente, da 21 a 23 concentrati
99.05.4R †↔	Trasfusione di concentrati piastrinici, da 102 a 107 concentrati	99.05.6D †↔	Trasfusione di concentrati piastrinici specifici per il paziente, da 24 a 26 concentrati
99.05.4S †↔	Trasfusione di concentrati piastrinici, da 108 a 113 concentrati	99.05.6E †↔	Trasfusione di concentrati piastrinici specifici per il paziente, da 27 a 29 concentrati
99.05.4T †↔	Trasfusione di concentrati piastrinici, da 114 a 119 concentrati	99.05.6F †↔	Trasfusione di concentrati piastrinici specifici per il paziente, da 30 a 32 concentrati
99.05.4U †↔	Trasfusione di concentrati piastrinici, da 120 a 129 concentrati	99.05.6G †↔	Trasfusione di concentrati piastrinici specifici per il paziente, da 33 a 35 concentrati
99.05.4V †↔	Trasfusione di concentrati piastrinici, da 130 a 139 concentrati		
99.05.4W †↔	Trasfusione di concentrati piastrinici, da 140 a 149 concentrati		
99.05.51 †↔	Trasfusione di concentrati piastrinici, da 150 a 159 concentrati		

- 99.05.6H †↔ Trasfusione di concentrati piastrinici specifici per il paziente, da 36 a 38 concentrati
- 99.05.6I †↔ Trasfusione di concentrati piastrinici specifici per il paziente, da 39 a 41 concentrati
- 99.05.6J †↔ Trasfusione di concentrati piastrinici specifici per il paziente, da 42 a 44 concentrati
- 99.05.6K †↔ Trasfusione di concentrati piastrinici specifici per il paziente, da 45 a 47 concentrati
- 99.05.6L †↔ Trasfusione di concentrati piastrinici specifici per il paziente, da 48 a 50 concentrati
- 99.05.6M †↔ Trasfusione di concentrati piastrinici specifici per il paziente, da 51 a 53 concentrati
- 99.05.6N †↔ Trasfusione di concentrati piastrinici specifici per il paziente, da 54 a 56 concentrati
- 99.05.6O †↔ Trasfusione di concentrati piastrinici specifici per il paziente, da 57 a 59 concentrati
- 99.05.6P †↔ Trasfusione di concentrati piastrinici specifici per il paziente, da 60 a 62 concentrati
- 99.05.6Q †↔ Trasfusione di concentrati piastrinici specifici per il paziente, da 63 a 65 concentrati
- 99.05.6R †↔ Trasfusione di concentrati piastrinici specifici per il paziente, da 66 a 68 concentrati
- 99.05.6S †↔ Trasfusione di concentrati piastrinici specifici per il paziente, da 69 e più concentrati
- 99.07.00 †↔ Trasfusione di plasma e siero, NAS
- 99.07.09 †↔ Trasfusione di plasma e siero, altra
- 99.07.21 †↔ Trasfusione di plasma fresco congelato (qFFP/PFC quaranteno), da 1 a 5 unità terapeutiche
- 99.07.22 †↔ Trasfusione di plasma fresco congelato (qFFP/PFC quaranteno), da 6 a 10 unità terapeutiche
- 99.07.23 †↔ Trasfusione di plasma fresco congelato (qFFP/PFC quaranteno), da 11 a 15 unità terapeutiche
- 99.07.24 †↔ Trasfusione di plasma fresco congelato (qFFP/PFC quaranteno), da 16 a 20 unità terapeutiche
- 99.07.25 †↔ Trasfusione di plasma fresco congelato (qFFP/PFC quaranteno), da 21 a 25 unità terapeutiche
- 99.07.26 †↔ Trasfusione di plasma fresco congelato (qFFP/PFC quaranteno), da 26 a 30 unità terapeutiche
- 99.07.27 †↔ Trasfusione di plasma fresco congelato (qFFP/PFC quaranteno), da 31 a 35 unità terapeutiche
- 99.07.28 †↔ Trasfusione di plasma fresco congelato (qFFP/PFC quaranteno), da 36 a 40 unità terapeutiche
- 99.07.2A †↔ Trasfusione di plasma fresco congelato (qFFP/PFC quaranteno), da 41 a 45 unità terapeutiche
- 99.07.2B †↔ Trasfusione di plasma fresco congelato (qFFP/PFC quaranteno), da 46 a 50 unità terapeutiche
- 99.07.2C †↔ Trasfusione di plasma fresco congelato (qFFP/PFC quaranteno), 51 e più unità terapeutiche
- 99.07.31 †↔ Trasfusione di plasma fresco congelato patogeno-inattivato (piFFP/PFC inattivato), da 1 a 5 unità terapeutiche
- 99.07.32 †↔ Trasfusione di plasma fresco congelato patogeno-inattivato (piFFP/PFC inattivato), da 6 a 10 unità terapeutiche
- 99.07.33 †↔ Trasfusione di plasma fresco congelato patogeno-inattivato (piFFP/PFC inattivato), da 11 a 15 unità terapeutiche
- 99.07.34 †↔ Trasfusione di plasma fresco congelato patogeno-inattivato (piFFP/PFC inattivato), da 16 a 20 unità terapeutiche
- 99.07.35 †↔ Trasfusione di plasma fresco congelato patogeno-inattivato (piFFP/PFC inattivato), da 21 a 25 unità terapeutiche
- 99.07.36 †↔ Trasfusione di plasma fresco congelato patogeno-inattivato (piFFP/PFC inattivato), da 26 a 30 unità terapeutiche
- 99.07.37 †↔ Trasfusione di plasma fresco congelato patogeno-inattivato (piFFP/PFC inattivato), da 31 a 35 unità terapeutiche
- 99.07.38 †↔ Trasfusione di plasma fresco congelato patogeno-inattivato (piFFP/PFC inattivato), da 36 a 40 unità terapeutiche
- 99.07.3A †↔ Trasfusione di plasma fresco congelato patogeno-inattivato (piFFP/PFC inattivato), da 41 a 45 unità terapeutiche
- 99.07.3B †↔ Trasfusione di plasma fresco congelato patogeno-inattivato (piFFP/PFC inattivato), da 46 a 50 unità terapeutiche
- 99.07.3C †↔ Trasfusione di plasma fresco congelato patogeno-inattivato (piFFP/PFC inattivato), 51 e più unità terapeutiche
- 99.08 †↔ Trasfusione di plasma expander
- 99.09.10 †↔ Trapianto di granulociti, 1 -5 concentrati
- 99.09.12 †↔ Trasfusione di granulociti, da 6 a 10 concentrati
- 99.09.13 †↔ Trasfusione di granulociti, da 11 a 15 concentrati
- 99.09.14 †↔ Trasfusione di granulociti, da 16 a 20 concentrati
- 99.09.15 †↔ Trasfusione di granulociti, 21 e più concentrati
- 99.09.20 †↔ Trasfusione di linfociti da donatore, da fornitore esterno
- 99.09.23 †↔ Trasfusione di linfociti da donatore, da 1 a 3 concentrati
- 99.09.24 †↔ Trasfusione di linfociti da donatore, da 4 a 6 concentrati
- 99.09.25 †↔ Trasfusione di linfociti da donatore, più di 6 concentrati
- 99.09.30 †↔ Trasfusione di leucociti dopo coltura ex-vivo
- 99.0A †↔ Trasfusione di componenti del plasma e proteine plasmatiche prodotte geneticamente
- 99.15 †↔ Infusione parenterale di sostanze nutrizionali concentrate
- 99.18 †↔ Iniezione o infusione di elettroliti
- 99.1A †↔ Iniezione, infusione o somministrazione per via orale di betabloccanti per la terapia dell'emangioma infantile in neonati e lattanti
- 99.22.16 †↔ Iniezione di sostanza antiinfettiva, fino a 3 giorni di trattamento
- 99.22.17 †↔ Iniezione di sostanza antiinfettiva, da almeno 4 a 6 giorni di trattamento
- 99.22.18 †↔ Iniezione di sostanza antiinfettiva, da almeno 7 a 13 giorni di trattamento
- 99.22.1A †↔ Iniezione di sostanza antiinfettiva, da almeno 14 a 27 giorni di trattamento
- 99.22.1B †↔ Iniezione di sostanza antiinfettiva, 28 e più giorni di trattamento
- 99.83 †↔ Altra fototerapia



## Diagnosi P66-2

A08.0	Enterite da Rotavirus	P39.4	Infezione della cute neonatale
A08.2	Enterite da Adenovirus	P52.4	Emorragia intracerebrale (non traumatica) del feto e del neonato
A08.3	Altre enteriti virali		
A08.4	Infezione virale intestinale non specificata	P55.0	Isoimmunizzazione Rh del feto e del neonato
A09.9	Altre e non specificate gastroenteriti e coliti di origine non specificata	P55.1	Isoimmunizzazione ABO del feto e del neonato
A41.9	Sepsi non specificata	P55.8	Altre malattie emolitiche del feto e del neonato
A49.1	Infezione streptococcica e enterococcica di sede non specificata	P59.0	Icttero neonatale associato a parto pretermine
A87.9	Meningite virale non specificata	P59.8	Icttero neonatale da altre cause specificate
B09	Infezione virale non specificata caratterizzata da lesioni della cute e delle membrane mucose	P71.1	Altra ipocalcemia neonatale
B99	Altre e non specificate malattie infettive	P74.0	Acidosi metabolica tardiva neonatale
E56.8	Deficit di altre vitamine	P76.0	Sindrome da tappo di meconio
E71.3	Disturbi del metabolismo degli acidi grassi	P78.3	Diarrea non infettiva neonatale
E86	Ipovolemia	Q10.0	Ptosi congenita
E87.2	Acidosi	Q10.7	Malformazione congenita dell'orbita
E88.29	Altra lipomatosi, non classificata altrove	Q11.0	Occhio cistico
G54.0	Disturbi del plesso brachiale	Q11.1	Altre forme di anoftalmo
G93.0	Cisti cerebrali	Q11.2	Microftalmia
H05.0	Infiammazione acuta dell'orbita	Q11.3	Macroftalmia
H10.4	Congiuntivite cronica	Q12.0	Cataratta congenita
I35.0	Stenosi della valvola aortica	Q12.1	Lussazione congenita del cristallino
I42.1	Cardiomiopatia ipertrofica ostruttiva	Q12.2	Coloboma del cristallino
I49.1	Depolarizzazione prematura atriale	Q12.3	Afachia congenita
I49.3	Depolarizzazione prematura ventricolare	Q12.4	Sferofachia
I49.8	Altre aritmie cardiache specificate	Q12.8	Altre malformazioni congenite del cristallino
J02.8	Faringite acuta da altri microorganismi specificati	Q12.9	Malformazione congenita del cristallino non specificata
J02.9	Faringite acuta non specificata	Q13.0	Coloboma dell'iride
J04.0	Laringite acuta	Q13.1	Assenza dell'iride
J06.0	Laringofaringite acuta	Q13.2	Altre malformazioni congenite dell'iride
J06.8	Altre infezioni acute delle vie respiratorie superiori a localizzazioni multiple	Q13.3	Opacità corneale congenita
J20.5	Bronchite acuta da virus respiratorio sinciziale	Q13.4	Altre malformazioni congenite corneali
J20.6	Bronchite acuta da Rhinovirus	Q13.5	Sclera blu
J20.8	Bronchite acuta da altri microorganismi specificati	Q13.8	Altre malformazioni congenite del segmento anteriore dell'occhio
J22	Infezione acuta delle inferiori vie respiratorie non specificata	Q14.0	Malformazione congenita dell'umore vitreo
J31.0	Rinite cronica	Q14.1	Malformazione congenita della retina
J40	Bronchite non specificata come acuta o cronica	Q14.2	Malformazione congenita della papilla ottica
J93.0	Pneumotorace spontaneo ipertensivo	Q14.3	Malformazione congenita della coroide
K52.2	Gastroenterite e colite allergiche e alimentari	Q14.8	Altre malformazioni congenite del segmento posteriore dell'occhio
K52.30	Pancolite indeterminata	Q16.0	Assenza congenita di padiglione auricolare
K52.31	Colite sinistra indeterminata	Q16.1	Assenza, atresia e restringimento congeniti di condotto uditivo (esterno)
K52.32	Colite rettosigmoidea indeterminata	Q16.2	Assenza congenita della tromba di Eustachio
K52.38	Altra colite indeterminata	Q16.3	Malformazione congenita della catena ossicolare
K52.8	Altre gastroenteriti e coliti non infettive specificate	Q16.4	Altre malformazioni congenite dell'orecchio medio
K60.2	Fissura anale non specificata	Q16.5	Malformazioni congenite dell'orecchio interno
L01.1	Impetiginizzazione di altre dermatosi	Q16.9	Malformazione congenita dell' orecchio causante deficit uditivo non specificata
L02.2	Ascesso cutaneo, foruncolo e favo del tronco	Q17.0	Padiglione auricolare accessorio
L08.0	Pioderma	Q18.0	Fessura, fistola e cisti d'origine branchiale
L91.8	Altri disturbi ipertrofici della cute	Q28.80	Altro aneurisma congenito
P01.5	Feto e neonato sofferenti per gravidanza multipla	Q28.81	Altra fistola congenita dell'apparato circolatorio
P01.6	Feto e neonato sofferenti per il decesso materno	Q31.8	Altre malformazioni congenite della laringe
P02.4	Feto e neonato sofferenti per prolasso del cordone ombelicale	Q31.9	Malformazione congenita della laringe non specificata
P02.7	Feto e neonato sofferenti per corioamnionite	Q33.1	Lobo polmonare accessorio
P04.1	Feto e neonato sofferenti per altre terapie materne	Q33.5	Tessuto ectopico intrapolmonare (congenito)
P04.4	Feto e neonato sofferenti per uso materno di droghe causanti dipendenza	Q33.8	Altre malformazioni congenite polmonari
P07.2	Immaturità estrema	Q35.1	Schisi del palato duro
P21.0	Asfissia grave alla nascita	Q35.3	Schisi del palato molle
P28.3	Apnea primaria del sonno neonatale	Q35.5	Schisi del palato duro con schisi del palato molle
P28.4	Altra apnea neonatale	Q35.7	Schisi dell'ugola
P29.1	Aritmia cardiaca neonatale	Q35.9	Schisi del palato non specificata
P38	Onfalite neonatale con o senza lieve emorragia	Q36.0	Schisi del labbro, bilaterale
P39.0	Mastite infettiva neonatale	Q36.1	Schisi del labbro, mediana
P39.3	Infezione delle vie urinarie neonatale	Q36.9	Schisi del labbro, unilaterale
		Q39.5	Dilatazione congenita dell'esofago

Q39.6	Diverticolo (congenito) dell'esofago	Q96.2	Cariotipo 46,X con cromosoma sessuale anormale, eccetto iso (Xq)
Q39.8	Altre malformazioni congenite dell'esofago	Q96.3	Mosaicismo, 45,X/46,XX o XY
Q40.1	Ernia iatale congenita	Q96.4	Mosaicismo, 45,X/altra(e) linea(e) cellulare(i) con cromosoma sessuale anormale
Q43.40	Duplicazione dell'intestino tenue	Q96.8	Altre varianti della sindrome di Turner
Q43.41	Duplicazione del colon	Q96.9	Sindrome di Turner non specificata
Q43.42	Duplicazione del retto	Q97.0	Cariotipo 47,XXX
Q43.49	Duplicazione dell'intestino non specificata	Q97.1	Femmina con polisomia X
Q43.5	Ano ectopico	Q97.2	Mosaicismo, linee con numero variabile di cromosomi X
Q43.6	Fistola congenita del retto e dell'ano	Q97.3	Femmina con cariotipo 46,XY
Q43.7	Persistenza della cloaca	Q97.8	Altre anomalie specificate dei cromosomi sessuali, fenotipo femminile
Q43.8	Altre malformazioni congenite specificate dell'intestino	Q97.9	Anomalia dei cromosomi sessuali non specificata, fenotipo femminile
Q43.9	Malformazione congenita dell'intestino non specificata	Q98.0	Sindrome di Klinefelter, cariotipo 47,XXY
Q61.0	Ciste renale solitaria congenita	Q98.1	Sindrome di Klinefelter, maschio con polisomia X
Q61.2	Rene policistico, autosomico dominante	Q98.2	Sindrome di Klinefelter, maschio con cariotipo 46,XX
Q61.3	Rene policistico non specificato	Q98.3	Altro fenotipo maschile con cariotipo 46,XX
Q61.4	Displasia renale	Q98.4	Sindrome di Klinefelter non specificata
Q61.5	Ciste midollare del rene	Q98.5	Cariotipo 47,YYY
Q61.8	Altre malattie cistiche del rene	Q98.6	Maschio con cromosomi sessuali strutturalmente anormali
Q61.9	Malattia cistica del rene non specificata	Q98.7	Maschio con mosaicismo dei cromosomi sessuali
Q62.0	Idronefrosi congenita	Q98.8	Altre anomalie specificate dei cromosomi sessuali, fenotipo maschile
Q62.1	Atresia e stenosi dell'uretere	Q98.9	Anomalie dei cromosomi sessuali non specificata, fenotipo maschile
Q62.2	Megauretere congenito	Q99.8	Altre anomalie cromosomiche specificate
Q62.3	Altre anomalie ostruttive (congenite) del bacinetto renale e dell'uretere	R06.80	Evento di apparente minaccia per la vita (ALTE) del lattante
Q64.4	Malformazione dell'uraco	R09.2	Arresto respiratorio
Q64.5	Assenza congenita della vescica e dell'uretra	R57.2	Shock settico
Q64.6	Diverticolo congenito della vescica	R94.0	Risultati anormali di esami per studi di funzionalità del sistema nervoso centrale
Q64.7	Altre malformazioni congenite della vescica o dell'uretra	R95.0	Sindrome della morte improvvisa nell'infanzia con menzione di autopsia
Q67.0	Asimmetria facciale	R95.9	Sindrome della morte improvvisa nell'infanzia senza menzione di autopsia
Q67.5	Deformazione congenita della colonna vertebrale	S00.81	Traumatismo superficiale di altre parti della testa: Escoriazione
Q68.2	Deformazione congenita del ginocchio	S00.85	Traumatismo superficiale di altre parti della testa: contusione
Q71.0	Assenza completa dell' arto(i) superiore(i)	S00.95	Traumatismo superficiale della testa, sede non specificata: contusione
Q71.1	Assenza completa del braccio e dell' avambraccio con presenza di mano	S72.3	Frattura diafisaria del femore
Q71.2	Assenza sia dell' avambraccio che della mano	T21.24	Ustione di secondo grado del tronco: Dorso [qualsiasi parte]
Q71.4	Raccorciamento longitudinale congenito del radio	T21.64	Corrosione di grado 2a del tronco: Dorso [qualsiasi parte]
Q71.5	Raccorciamento congenito longitudinale dell'ulna	T21.84	Ustione di grado 2b del tronco: Dorso [qualsiasi parte]
Q71.6	Bidattilia [Mano a chele di aragosta]	T21.94	Corrosione di grado 2b del tronco: Dorso [qualsiasi parte]
Q72.0	Assenza completa dell'arto(i) inferiore(i)	U55.10	Iscrizione in lista per trapianto cardiaco: Senza grado di priorità U [urgency] o HU [high urgency]
Q72.1	Assenza della coscia e della gamba con piede presente	U55.11	Iscrizione in lista per trapianto cardiaco: Con grado di priorità U [urgency]
Q72.2	Assenza di gamba e piede	U55.12	Iscrizione in lista per trapianto cardiaco: Con grado di priorità HU [high urgency]
Q72.3	Assenza di piede o dito(a)	U55.20	Iscrizione in lista per trapianto polmonare: Senza grado di priorità U [urgency] o HU [high urgency]
Q72.4	Raccorciamento longitudinale congenito del femore	U55.21	Iscrizione in lista per trapianto polmonare: Con grado di priorità U [urgency]
Q72.5	Raccorciamento congenito longitudinale della tibia	U55.22	Iscrizione in lista per trapianto polmonare: Con grado di priorità HU [high urgency]
Q72.6	Raccorciamento congenito longitudinale della fibula	U55.30	Iscrizione in lista per trapianto cuore-polmone: Senza grado di priorità U [urgency] o HU [high urgency]
Q72.7	Piede bifido	U55.31	Iscrizione in lista per trapianto cuore-polmone: Con grado di priorità U [urgency]
Q72.8	Altre malformazioni per difetto dell' arto(i) inferiore(i)		
Q76.3	Scoliosi congenita da malformazione ossea congenita		
Q76.4	Altre malformazioni congenite della colonna vertebrale, non associate a scoliosi		
Q82.00	Linfedema ereditario dell'arto superiore e inferiore, stadio I		
Q82.01	Linfedema ereditario dell'arto superiore e inferiore, stadio II		
Q82.02	Linfedema ereditario dell'arto superiore e inferiore, stadio III		
Q82.03	Linfedema ereditario, altra sede, stadio I		
Q82.04	Linfedema ereditario, altra sede, stadio II		
Q82.05	Linfedema ereditario, altra sede, stadio III		
Q82.08	Altro linfedema ereditario		
Q82.09	Linfedema ereditario, non specificato		
Q89.00	Splenomegalia congenita		
Q89.01	Asplenia (congenita)		
Q89.08	Altre malformazioni congenite della milza		
Q89.3	Situs inversus		
Q96.0	Cariotipo 45,X		
Q96.1	Cariotipo 46,X iso (Xq)		

U55.32	Iscrizione in lista per trapianto cuore-polmone: Con grado di priorità HU [high urgency]	Z75.70	Iscrizione in lista per trapianto d'organo con grado di priorità HU (high urgency): rene
Z03.0	Osservazione per sospetto di tubercolosi	Z75.74	Iscrizione in lista per trapianto d'organo con grado di priorità HU (high urgency): rene-pancreas
Z20.1	Contatto con ed esposizione alla tubercolosi	Z75.75	Iscrizione in lista per trapianto d'organo con grado di priorità HU (high urgency): pancreas
Z75.60	Iscrizione in lista per trapianto d'organo senza grado di priorità HU (high urgency): rene	Z75.76	Iscrizione in lista per trapianto d'organo con grado di priorità HU (high urgency): intestino tenue
Z75.64	Iscrizione in lista per trapianto d'organo senza grado di priorità HU (high urgency): rene-pancreas	Z75.77	Iscrizione in lista per trapianto d'organo con grado di priorità HU (high urgency): fegato
Z75.65	Iscrizione in lista per trapianto d'organo senza grado di priorità HU (high urgency): pancreas	Z75.78	Iscrizione in lista per trapianto d'organo con grado di priorità HU (high urgency): altri organi
Z75.66	Iscrizione in lista per trapianto d'organo senza grado di priorità HU (high urgency): intestino tenue	Z75.79	Iscrizione in lista per trapianto d'organo con grado di priorità HU (high urgency): organo non specificato
Z75.67	Iscrizione in lista per trapianto d'organo senza grado di priorità HU (high urgency): fegato	Z76.1	Controllo medico ed assistenza medica a trovatello
Z75.68	Iscrizione in lista per trapianto d'organo senza grado di priorità HU (high urgency): altri organi		
Z75.69	Iscrizione in lista per trapianto d'organo senza grado di priorità HU (high urgency): organo non specificato		

### Diagnosi P66-3

Z38.3	Gemello, nato in ospedale	Z38.6	Parto multiplo, nati in ospedale
Z38.4	Gemello, nato fuori dall'ospedale	Z38.7	Parto multiplo, nati fuori dall'ospedale
Z38.5	Gemello, luogo di nascita non specificato	Z38.8	Parto multiplo, luogo di nascita non specificato

### Diagnosi P66-4

P96.1	Sintomi da astinenza neonatale per tossicodipendenza materna	Q81.1	Epidermolisi bollosa atrofizzante letale
P96.2	Sintomi da astinenza da uso terapeutico di farmaci somministrati al neonato	Q81.2	Epidermolisi bollosa distrofica
Q81.0	Epidermolisi bollosa semplice	Q81.8	Altra epidermolisi bollosa
		Q81.9	Epidermolisi bollosa non specificata

### Procedura P66-5

53.00 ↔	Riparazione di ernia inguinale, NAS	53.07.11 ↔	Riparazione di ernia inguinale, per via laparoscopica, senza impianto di membrane o reti
53.06.11 ↔	Riparazione di ernia inguinale, chirurgica a cielo aperto, senza impianto di membrane o reti	53.07.21 ↔	Riparazione di ernia inguinale, per via laparoscopica, con impianto di membrane e reti
53.06.21 ↔	Riparazione di ernia inguinale, chirurgica a cielo aperto, con impianto di membrane e reti	53.09 ↔	Riparazione di ernia inguinale, altro

### Procedura P66-6

86.6C.11 †↔	Sostituzione permanente di pelle con materiale di sostituzione di derma-epidermide a due strati, piccola, sul capo	86.6C.46 †↔	Sostituzione permanente di pelle con materiale di sostituzione dell'epidermide, ampia, sulla mano
86.6C.16 †↔	Sostituzione permanente di pelle con materiale di sostituzione di derma-epidermide a due strati, piccola, sulla mano	86.6C.4D †↔	Sostituzione permanente di pelle con materiale di sostituzione dell'epidermide, ampia, sul piede
86.6C.1D †↔	Sostituzione permanente di pelle con materiale di sostituzione di derma-epidermide a due strati, piccola, sul piede	86.6C.4E †↔	Sostituzione permanente di pelle con materiale di sostituzione dell'epidermide, ampia, in altra sede
86.6C.1E †↔	Sostituzione permanente di pelle con materiale di sostituzione di derma-epidermide a due strati, piccola, in altra sede	86.6C.51 †↔	Sostituzione permanente di pelle con materiale di sostituzione del derma, piccola, sul capo
86.6C.31 †↔	Sostituzione permanente di pelle con materiale di sostituzione dell'epidermide, piccola, sul capo	86.6C.56 †↔	Sostituzione permanente di pelle con materiale di sostituzione del derma, piccola, sulla mano
86.6C.36 †↔	Sostituzione permanente di pelle con materiale di sostituzione dell'epidermide, piccola, sulla mano	86.6C.5D †↔	Sostituzione permanente di pelle con materiale di sostituzione del derma, piccola, sul piede
86.6C.3D †↔	Sostituzione permanente di pelle con materiale di sostituzione dell'epidermide, piccola, sul piede	86.6C.5E †↔	Sostituzione permanente di pelle con materiale di sostituzione del derma, piccola, in altra sede
86.6C.3E †↔	Sostituzione permanente di pelle con materiale di sostituzione dell'epidermide, piccola, in altra sede	86.6C.61 †↔	Sostituzione permanente di pelle con materiale di sostituzione del derma, ampia, sul capo
86.6C.41 †↔	Sostituzione permanente di pelle con materiale di sostituzione dell'epidermide, ampia, sul capo	86.6C.66 †↔	Sostituzione permanente di pelle con materiale di sostituzione del derma, ampia, sulla mano
		86.6C.6D †↔	Sostituzione permanente di pelle con materiale di sostituzione del derma, ampia, sul piede
		86.6C.6E †↔	Sostituzione permanente di pelle con materiale di sostituzione del derma, ampia, in altra sede

**Procedura P66-7**

- 93.9F.11 †↔ Ventilazione meccanica e assistenza respiratoria con pressione positiva continua (CPAP) di neonati e lattanti
- 93.9G.21 †↔ Ventilazione a pressione positiva tramite maschera, CPAP, controllo e ottimizzazione di un'impostazione in essere, fino a 3 giorni
- 93.9G.22 †↔ Ventilazione a pressione positiva tramite maschera, CPAP, controllo e ottimizzazione di un'impostazione in essere, più di 3 giorni
- 93.9G.41 †↔ Ventilazione a pressione positiva tramite maschera, BiPAP, controllo e ottimizzazione di un'impostazione in essere, fino a 3 giorni
- 93.9G.42 †↔ Ventilazione a pressione positiva tramite maschera, BiPAP, controllo e ottimizzazione di un'impostazione in essere, più di 3 giorni

**Procedura P66-8**

- 00.11 †↔ Infusione di drotrecogin alfa (attivato)
- 00.17 †↔ Infusione di sostanza vasocostrittiva
- 96.35 †↔ Alimentazione per sonda gastrica
- 96.6 †↔ Infusione enterale di sostanze nutrizionali concentrate
- 99.01 †↔ Exsanguino trasfusione
- 99.04.00 †↔ Trasfusione di concentrato di eritrociti, NAS
- 99.04.09 †↔ Trasfusione di concentrato di eritrociti, altro
- 99.04.10 †↔ Trasfusione di concentrato di eritrociti, da 1 a 5 unità
- 99.04.11 †↔ Trasfusione di concentrato di eritrociti, da 6 a 10 unità
- 99.04.12 †↔ Trasfusione di concentrato di eritrociti, da 11 a 15 unità
- 99.04.14 †↔ Trasfusione di concentrati di eritrociti, da 16 a 20 unità
- 99.04.15 †↔ Trasfusione di concentrati di eritrociti, da 21 a 30 unità
- 99.04.16 †↔ Trasfusione di concentrati di eritrociti, da 31 a 40 unità
- 99.04.17 †↔ Trasfusione di concentrati di eritrociti, da 41 a 50 unità
- 99.04.18 †↔ Trasfusione di concentrati di eritrociti, da 51 a 60 unità
- 99.04.19 †↔ Trasfusione di concentrati di eritrociti, da 61 a 70 unità
- 99.04.1A †↔ Trasfusione di concentrati di eritrociti, da 71 a 80 unità
- 99.04.1B †↔ Trasfusione di concentrati di eritrociti, da 81 a 90 unità
- 99.04.1C †↔ Trasfusione di concentrati di eritrociti, da 91 a 100 unità
- 99.04.1D †↔ Trasfusione di concentrati di eritrociti, da 101 a 115 unità
- 99.04.1E †↔ Trasfusione di concentrati di eritrociti, da 116 a 130 unità
- 99.04.1F †↔ Trasfusione di concentrati di eritrociti, da 131 a 145 unità
- 99.04.1G †↔ Trasfusione di concentrati di eritrociti, da 146 a 160 unità
- 99.04.1H †↔ Trasfusione di concentrati di eritrociti, da 161 a 175 unità
- 99.04.1I †↔ Trasfusione di concentrati di eritrociti, da 176 a 190 unità
- 99.04.1J †↔ Trasfusione di concentrati di eritrociti, da 191 a 205 unità
- 99.04.1K †↔ Trasfusione di concentrati di eritrociti, da 206 a 220 unità
- 99.04.1L †↔ Trasfusione di concentrati di eritrociti, da 221 a 235 unità
- 99.04.1M †↔ Trasfusione di concentrati di eritrociti, da 236 a 250 unità
- 99.04.1N †↔ Trasfusione di concentrati di eritrociti, da 251 a 265 unità
- 99.04.1O †↔ Trasfusione di concentrati di eritrociti, da 266 a 280 unità
- 99.04.1P †↔ Trasfusione di concentrati di eritrociti, 281 e più unità
- 99.04.21 †↔ Trasfusione di concentrati di eritrociti irradiati, da 1 a 5 unità terapeutiche
- 99.04.22 †↔ Trasfusione di concentrati di eritrociti irradiati, da 6 a 10 unità terapeutiche
- 99.04.23 †↔ Trasfusione di concentrati di eritrociti irradiati, da 11 a 15 unità terapeutiche
- 99.04.24 †↔ Trasfusione di concentrati di eritrociti irradiati, da 16 a 20 unità terapeutiche
- 99.04.25 †↔ Trasfusione di concentrati di eritrociti irradiati, da 21 a 30 unità terapeutiche
- 99.04.26 †↔ Trasfusione di concentrati di eritrociti irradiati, da 31 a 40 unità terapeutiche
- 99.04.27 †↔ Trasfusione di concentrati di eritrociti irradiati, da 41 a 50 unità terapeutiche
- 99.04.28 †↔ Trasfusione di concentrati di eritrociti irradiati, da 51 a 60 unità terapeutiche
- 99.04.2A †↔ Trasfusione di concentrati di eritrociti irradiati, da 61 a 70 unità terapeutiche
- 99.04.2B †↔ Trasfusione di concentrati di eritrociti irradiati, da 71 a 80 unità terapeutiche
- 99.04.2C †↔ Trasfusione di concentrati di eritrociti irradiati, da 81 a 90 unità terapeutiche
- 99.04.2D †↔ Trasfusione di concentrati di eritrociti irradiati, da 91 a 100 unità terapeutiche
- 99.04.2E †↔ Trasfusione di concentrati di eritrociti irradiati, da 101 a 115 unità terapeutiche
- 99.04.2F †↔ Trasfusione di concentrati di eritrociti irradiati, da 116 a 130 unità terapeutiche
- 99.04.2G †↔ Trasfusione di concentrati di eritrociti irradiati, da 131 a 145 unità terapeutiche
- 99.04.2H †↔ Trasfusione di concentrati di eritrociti irradiati, da 146 a 160 unità terapeutiche
- 99.04.2I †↔ Trasfusione di concentrati di eritrociti irradiati, da 161 a 175 unità terapeutiche
- 99.04.2J †↔ Trasfusione di concentrati di eritrociti irradiati, da 176 a 190 unità terapeutiche
- 99.04.2K †↔ Trasfusione di concentrati di eritrociti irradiati, da 191 a 205 unità terapeutiche
- 99.04.2L †↔ Trasfusione di concentrati di eritrociti irradiati, da 206 a 220 unità terapeutiche
- 99.04.2M †↔ Trasfusione di concentrati di eritrociti irradiati, da 221 a 235 unità terapeutiche
- 99.04.2N †↔ Trasfusione di concentrati di eritrociti irradiati, da 236 a 250 unità terapeutiche
- 99.04.2O †↔ Trasfusione di concentrati di eritrociti irradiati, da 251 a 265 unità terapeutiche
- 99.04.2P †↔ Trasfusione di concentrati di eritrociti irradiati, da 266 a 280 unità terapeutiche
- 99.04.2Q †↔ Trasfusione di concentrati di eritrociti irradiati, 281 e più unità terapeutiche
- 99.04.31 †↔ Trasfusione di concentrati di eritrociti crioconservati, da 1 a 5 unità terapeutiche
- 99.04.32 †↔ Trasfusione di concentrati di eritrociti crioconservati, da 6 a 10 unità terapeutiche

99.04.33 ‡↔	Trasfusione di concentrati di eritrociti crioconservati, da 11 a 15 unità terapeutiche	99.05.54 ‡↔	Trasfusione di concentrati piastrinici, da 180 a 189 concentrati
99.04.34 ‡↔	Trasfusione di concentrati di eritrociti crioconservati, da 16 a 20 unità terapeutiche	99.05.55 ‡↔	Trasfusione di concentrati piastrinici, da 190 a 199 concentrati
99.04.35 ‡↔	Trasfusione di concentrati di eritrociti crioconservati, da 21 a 30 unità terapeutiche	99.05.57 ‡↔	Trasfusione di concentrati piastrinici, da 200 a 219 concentrati
99.04.36 ‡↔	Trasfusione di concentrati di eritrociti crioconservati, 31 e più unità terapeutiche	99.05.58 ‡↔	Trasfusione di concentrati piastrinici, da 220 a 239 concentrati
99.05.41 ‡↔	Trasfusione di concentrati piastrinici, 1 concentrato	99.05.5A ‡↔	Trasfusione di concentrati piastrinici, da 240 a 259 concentrati
99.05.42 ‡↔	Trasfusione di concentrati piastrinici, 2 concentrati	99.05.5B ‡↔	Trasfusione di concentrati piastrinici, da 260 a 279 concentrati
99.05.43 ‡↔	Trasfusione di concentrati piastrinici, 3 concentrati	99.05.5C ‡↔	Trasfusione di concentrati piastrinici, da 280 a 299 concentrati
99.05.44 ‡↔	Trasfusione di concentrati piastrinici, 4 concentrati	99.05.5D ‡↔	Trasfusione di concentrati piastrinici, da 300 a 319 concentrati
99.05.45 ‡↔	Trasfusione di concentrati piastrinici, 5 concentrati	99.05.5E ‡↔	Trasfusione di concentrati piastrinici, da 320 a 339 concentrati
99.05.46 ‡↔	Trasfusione di concentrati piastrinici, da 6 a 8 concentrati	99.05.5F ‡↔	Trasfusione di concentrati piastrinici, da 340 a 359 concentrati
99.05.47 ‡↔	Trasfusione di concentrati piastrinici, da 9 a 11 concentrati	99.05.5G ‡↔	Trasfusione di concentrati piastrinici, da 360 a 379 concentrati
99.05.48 ‡↔	Trasfusione di concentrati piastrinici, da 12 a 14 concentrati	99.05.5H ‡↔	Trasfusione di concentrati piastrinici, da 380 a 399 concentrati
99.05.4A ‡↔	Trasfusione di concentrati piastrinici, da 15 a 17 concentrati	99.05.5I ‡↔	Trasfusione di concentrati piastrinici, da 400 a 419 concentrati
99.05.4B ‡↔	Trasfusione di concentrati piastrinici, da 18 a 20 concentrati	99.05.5J ‡↔	Trasfusione di concentrati piastrinici, da 420 a 439 concentrati
99.05.4C ‡↔	Trasfusione di concentrati piastrinici, da 21 a 23 concentrati	99.05.5K ‡↔	Trasfusione di concentrati piastrinici, da 440 a 459 concentrati
99.05.4D ‡↔	Trasfusione di concentrati piastrinici, da 24 a 26 concentrati	99.05.5L ‡↔	Trasfusione di concentrati piastrinici, da 460 a 479 concentrati
99.05.4E ‡↔	Trasfusione di concentrati piastrinici, da 27 a 29 concentrati	99.05.5M ‡↔	Trasfusione di concentrati piastrinici, da 480 a 499 concentrati
99.05.4F ‡↔	Trasfusione di concentrati piastrinici, da 30 a 35 concentrati	99.05.5N ‡↔	Trasfusione di concentrati piastrinici, da 500 e più concentrati
99.05.4G ‡↔	Trasfusione di concentrati piastrinici, da 36 a 41 concentrati	99.05.61 ‡↔	Trasfusione di concentrati piastrinici specifici per il paziente, 1 concentrato
99.05.4H ‡↔	Trasfusione di concentrati piastrinici, da 42 a 47 concentrati	99.05.62 ‡↔	Trasfusione di concentrati piastrinici specifici per il paziente, 2 concentrati
99.05.4I ‡↔	Trasfusione di concentrati piastrinici, da 48 a 53 concentrati	99.05.63 ‡↔	Trasfusione di concentrati piastrinici specifici per il paziente, 3 concentrati
99.05.4J ‡↔	Trasfusione di concentrati piastrinici, da 54 a 59 concentrati	99.05.64 ‡↔	Trasfusione di concentrati piastrinici specifici per il paziente, 4 concentrati
99.05.4K ‡↔	Trasfusione di concentrati piastrinici, da 60 a 65 concentrati	99.05.65 ‡↔	Trasfusione di concentrati piastrinici specifici per il paziente, 5 concentrati
99.05.4L ‡↔	Trasfusione di concentrati piastrinici, da 66 a 71 concentrati	99.05.66 ‡↔	Trasfusione di concentrati piastrinici specifici per il paziente, da 6 a 8 concentrati
99.05.4M ‡↔	Trasfusione di concentrati piastrinici, da 72 a 77 concentrati	99.05.67 ‡↔	Trasfusione di concentrati piastrinici specifici per il paziente, da 9 a 11 concentrati
99.05.4N ‡↔	Trasfusione di concentrati piastrinici, da 78 a 83 concentrati	99.05.68 ‡↔	Trasfusione di concentrati piastrinici specifici per il paziente, da 12 a 14 concentrati
99.05.4O ‡↔	Trasfusione di concentrati piastrinici, da 84 a 89 concentrati	99.05.6A ‡↔	Trasfusione di concentrati piastrinici specifici per il paziente, da 15 a 17 concentrati
99.05.4P ‡↔	Trasfusione di concentrati piastrinici, da 90 a 95 concentrati	99.05.6B ‡↔	Trasfusione di concentrati piastrinici specifici per il paziente, da 18 a 20 concentrati
99.05.4Q ‡↔	Trasfusione di concentrati piastrinici, da 96 a 101 concentrati	99.05.6C ‡↔	Trasfusione di concentrati piastrinici specifici per il paziente, da 21 a 23 concentrati
99.05.4R ‡↔	Trasfusione di concentrati piastrinici, da 102 a 107 concentrati	99.05.6D ‡↔	Trasfusione di concentrati piastrinici specifici per il paziente, da 24 a 26 concentrati
99.05.4S ‡↔	Trasfusione di concentrati piastrinici, da 108 a 113 concentrati	99.05.6E ‡↔	Trasfusione di concentrati piastrinici specifici per il paziente, da 27 a 29 concentrati
99.05.4T ‡↔	Trasfusione di concentrati piastrinici, da 114 a 119 concentrati	99.05.6F ‡↔	Trasfusione di concentrati piastrinici specifici per il paziente, da 30 a 32 concentrati
99.05.4U ‡↔	Trasfusione di concentrati piastrinici, da 120 a 129 concentrati	99.05.6G ‡↔	Trasfusione di concentrati piastrinici specifici per il paziente, da 33 a 35 concentrati
99.05.4V ‡↔	Trasfusione di concentrati piastrinici, da 130 a 139 concentrati	99.05.6H ‡↔	Trasfusione di concentrati piastrinici specifici per il paziente, da 36 a 38 concentrati
99.05.4W ‡↔	Trasfusione di concentrati piastrinici, da 140 a 149 concentrati	99.05.6I ‡↔	Trasfusione di concentrati piastrinici specifici per il paziente, da 39 a 41 concentrati
99.05.51 ‡↔	Trasfusione di concentrati piastrinici, da 150 a 159 concentrati		
99.05.52 ‡↔	Trasfusione di concentrati piastrinici, da 160 a 169 concentrati		
99.05.53 ‡↔	Trasfusione di concentrati piastrinici, da 170 a 179 concentrati		

- 99.05.6J †↔ Trasfusione di concentrati piastrinici specifici per il paziente, da 42 a 44 concentrati
- 99.05.6K †↔ Trasfusione di concentrati piastrinici specifici per il paziente, da 45 a 47 concentrati
- 99.05.6L †↔ Trasfusione di concentrati piastrinici specifici per il paziente, da 48 a 50 concentrati
- 99.05.6M †↔ Trasfusione di concentrati piastrinici specifici per il paziente, da 51 a 53 concentrati
- 99.05.6N †↔ Trasfusione di concentrati piastrinici specifici per il paziente, da 54 a 56 concentrati
- 99.05.6O †↔ Trasfusione di concentrati piastrinici specifici per il paziente, da 57 a 59 concentrati
- 99.05.6P †↔ Trasfusione di concentrati piastrinici specifici per il paziente, da 60 a 62 concentrati
- 99.05.6Q †↔ Trasfusione di concentrati piastrinici specifici per il paziente, da 63 a 65 concentrati
- 99.05.6R †↔ Trasfusione di concentrati piastrinici specifici per il paziente, da 66 a 68 concentrati
- 99.05.6S †↔ Trasfusione di concentrati piastrinici specifici per il paziente, da 69 e più concentrati
- 99.07.00 †↔ Trasfusione di plasma e siero, NAS
- 99.07.09 †↔ Trasfusione di plasma e siero, altra
- 99.07.21 †↔ Trasfusione di plasma fresco congelato (qFFP/PFC quaranteno), da 1 a 5 unità terapeutiche
- 99.07.22 †↔ Trasfusione di plasma fresco congelato (qFFP/PFC quaranteno), da 6 a 10 unità terapeutiche
- 99.07.23 †↔ Trasfusione di plasma fresco congelato (qFFP/PFC quaranteno), da 11 a 15 unità terapeutiche
- 99.07.24 †↔ Trasfusione di plasma fresco congelato (qFFP/PFC quaranteno), da 16 a 20 unità terapeutiche
- 99.07.25 †↔ Trasfusione di plasma fresco congelato (qFFP/PFC quaranteno), da 21 a 25 unità terapeutiche
- 99.07.26 †↔ Trasfusione di plasma fresco congelato (qFFP/PFC quaranteno), da 26 a 30 unità terapeutiche
- 99.07.27 †↔ Trasfusione di plasma fresco congelato (qFFP/PFC quaranteno), da 31 a 35 unità terapeutiche
- 99.07.28 †↔ Trasfusione di plasma fresco congelato (qFFP/PFC quaranteno), da 36 a 40 unità terapeutiche
- 99.07.2A †↔ Trasfusione di plasma fresco congelato (qFFP/PFC quaranteno), da 41 a 45 unità terapeutiche
- 99.07.2B †↔ Trasfusione di plasma fresco congelato (qFFP/PFC quaranteno), da 46 a 50 unità terapeutiche
- 99.07.2C †↔ Trasfusione di plasma fresco congelato (qFFP/PFC quaranteno), 51 e più unità terapeutiche
- 99.07.31 †↔ Trasfusione di plasma fresco congelato patogeno-inattivato (piFFP/PFC inattivato), da 1 a 5 unità terapeutiche
- 99.07.32 †↔ Trasfusione di plasma fresco congelato patogeno-inattivato (piFFP/PFC inattivato), da 6 a 10 unità terapeutiche
- 99.07.33 †↔ Trasfusione di plasma fresco congelato patogeno-inattivato (piFFP/PFC inattivato), da 11 a 15 unità terapeutiche
- 99.07.34 †↔ Trasfusione di plasma fresco congelato patogeno-inattivato (piFFP/PFC inattivato), da 16 a 20 unità terapeutiche
- 99.07.35 †↔ Trasfusione di plasma fresco congelato patogeno-inattivato (piFFP/PFC inattivato), da 21 a 25 unità terapeutiche
- 99.07.36 †↔ Trasfusione di plasma fresco congelato patogeno-inattivato (piFFP/PFC inattivato), da 26 a 30 unità terapeutiche
- 99.07.37 †↔ Trasfusione di plasma fresco congelato patogeno-inattivato (piFFP/PFC inattivato), da 31 a 35 unità terapeutiche
- 99.07.38 †↔ Trasfusione di plasma fresco congelato patogeno-inattivato (piFFP/PFC inattivato), da 36 a 40 unità terapeutiche
- 99.07.3A †↔ Trasfusione di plasma fresco congelato patogeno-inattivato (piFFP/PFC inattivato), da 41 a 45 unità terapeutiche
- 99.07.3B †↔ Trasfusione di plasma fresco congelato patogeno-inattivato (piFFP/PFC inattivato), da 46 a 50 unità terapeutiche
- 99.07.3C †↔ Trasfusione di plasma fresco congelato patogeno-inattivato (piFFP/PFC inattivato), 51 e più unità terapeutiche
- 99.08 †↔ Trasfusione di plasma expander
- 99.09.10 †↔ Trapianto di granulociti, 1 -5 concentrati
- 99.09.12 †↔ Trasfusione di granulociti, da 6 a 10 concentrati
- 99.09.13 †↔ Trasfusione di granulociti, da 11 a 15 concentrati
- 99.09.14 †↔ Trasfusione di granulociti, da 16 a 20 concentrati
- 99.09.15 †↔ Trasfusione di granulociti, 21 e più concentrati
- 99.09.20 †↔ Trasfusione di linfociti da donatore, da fornitore esterno
- 99.09.23 †↔ Trasfusione di linfociti da donatore, da 1 a 3 concentrati
- 99.09.24 †↔ Trasfusione di linfociti da donatore, da 4 a 6 concentrati
- 99.09.25 †↔ Trasfusione di linfociti da donatore, più di 6 concentrati
- 99.09.30 †↔ Trasfusione di leucociti dopo coltura ex-vivo
- 99.0A †↔ Trasfusione di componenti del plasma e proteine plasmatiche prodotte geneticamente
- 99.15 †↔ Infusione parenterale di sostanze nutrizionali concentrate
- 99.18 †↔ Iniezione o infusione di elettroliti
- 99.1A †↔ Iniezione, infusione o somministrazione per via orale di betabloccanti per la terapia dell'emangioma infantile in neonati e lattanti
- 99.22.16 †↔ Iniezione di sostanza antiinfettiva, fino a 3 giorni di trattamento
- 99.22.17 †↔ Iniezione di sostanza antiinfettiva, da almeno 4 a 6 giorni di trattamento
- 99.22.18 †↔ Iniezione di sostanza antiinfettiva, da almeno 7 a 13 giorni di trattamento
- 99.22.1A †↔ Iniezione di sostanza antiinfettiva, da almeno 14 a 27 giorni di trattamento
- 99.22.1B †↔ Iniezione di sostanza antiinfettiva, 28 e più giorni di trattamento
- 99.83 †↔ Altra fototerapia

### Procedura P66-9

- 99.81.20 †↔ Ipotermia sistemica

**ADRG P67****Neonato, peso all'ammissione > 2499 g**

Peso all'ammissione &gt; 2499 g

**DRG P67A****Neonato, peso all'ammissione > 2499 g con problemi gravi multipli o sindrome da astinenza o età gestazionale < 35 settimane, o con altro problema più di un giorno di degenza o con procedura OR non significativa, con diagnosi complicante o costellazione specifica, età gestazionale < 35 settimane**

(Procedura nella tabella P67-5 o Tempo di respirazione artificiale > 24 Stunden o Neonato con problemi gravi) e (Neonato con problemi gravi multipli o Diagnosi nella tabella P67-1 o Età di gestazione < 35 Wochen) o (((di cui almeno uno Procedura nella tabella P67-6 o Diagnosi nella tabella P67-2) e durata del soggiorno > 1 Tage) o Procedura nella tabella P67-7) e (Diagnosi nella tabella P67-3 o Procedura nella tabella P67-8 e Diagnosi nella tabella P67-4 o Procedura nella tabella P67-9) e (Età di gestazione < 35 Wochen)

**DRG P67B****Neonato, peso all'ammissione > 2499 g con problema grave o altro problema, più di un giorno di degenza o con procedura OR non significativa, con diagnosi complicante o costellazione specifica**

Procedura nella tabella P67-5 o Tempo di respirazione artificiale > 24 Stunden o Neonato con problemi gravi o (((di cui almeno uno Procedura nella tabella P67-6 o Diagnosi nella tabella P67-2) e durata del soggiorno > 1 Tage) o Procedura nella tabella P67-7) e (Diagnosi nella tabella P67-3 o Procedura nella tabella P67-8 e Diagnosi nella tabella P67-4 o Procedura nella tabella P67-9)

**DRG P67C****Neonato, peso all'ammissione > 2499 g con altro problema, più di un giorno di degenza o con procedura OR non significativa, con costellazione specifica**

((Di cui almeno uno Procedura nella tabella P67-6 o Diagnosi nella tabella P67-2) e durata del soggiorno > 1 Tage) o Procedura nella tabella P67-7 o Procedura nella tabella P67-8 e Diagnosi nella tabella P67-4 o Procedura nella tabella P67-9

**DRG P67D****Neonato, peso all'ammissione > 2499 g****Diagnosi P67-1**

P96.1	Sintomi da astinenza neonatale per tossicodipendenza materna	Q81.1	Epidermolisi bollosa atrofizzante letale
		Q81.2	Epidermolisi bollosa distrofica
P96.2	Sintomi da astinenza da uso terapeutico di farmaci somministrati al neonato	Q81.8	Altra epidermolisi bollosa
		Q81.9	Epidermolisi bollosa non specificata
Q81.0	Epidermolisi bollosa semplice		

**Diagnosi P67-2**

A08.0	Enterite da Rotavirus	I42.1	Cardiomiopatia ipertrofica ostruttiva
A08.2	Enterite da Adenovirus	I49.1	Depolarizzazione prematura atriale
A08.3	Altre enteriti virali	I49.3	Depolarizzazione prematura ventricolare
A08.4	Infezione virale intestinale non specificata	I49.8	Altre aritmie cardiache specificate
A09.9	Altre e non specificate gastroenteriti e coliti di origine non specificata	J02.8	Faringite acuta da altri microorganismi specificati
		J02.9	Faringite acuta non specificata
A41.9	Sepsi non specificata	J04.0	Laringite acuta
A49.1	Infezione streptococcica e enterococcica di sede non specificata	J06.0	Laringofaringite acuta
		J06.8	Altre infezioni acute delle vie respiratorie superiori a localizzazioni multiple
A87.9	Meningite virale non specificata		
B09	Infezione virale non specificata caratterizzata da lesioni della cute e delle membrane mucose	J20.5	Bronchite acuta da virus respiratorio sinciziale
		J20.6	Bronchite acuta da Rhinovirus
B99	Altre e non specificate malattie infettive	J20.8	Bronchite acuta da altri microorganismi specificati
E56.8	Deficit di altre vitamine	J22	Infezione acuta delle inferiori vie respiratorie non specificata
E71.3	Disturbi del metabolismo degli acidi grassi		
E86	Ipovolemia	J31.0	Rinite cronica
E87.2	Acidosi	J40	Bronchite non specificata come acuta o cronica
E88.29	Altra lipomatosi, non classificata altrove	J93.0	Pneumotorace spontaneo ipertensivo
G54.0	Disturbi del plesso brachiale	K52.2	Gastroenterite e colite allergiche e alimentari
G93.0	Cisti cerebrali	K52.30	Pancolite indeterminata
H05.0	Infiammazione acuta dell'orbita	K52.31	Colite sinistra indeterminata
H10.4	Congiuntivite cronica	K52.32	Colite rettosigmoidea indeterminata
I35.0	Stenosi della valvola aortica	K52.38	Altra colite indeterminata

K52.8	Altre gastroenteriti e coliti non infettive specificate	Q17.0	Padiglione auricolare accessorio
K60.2	Fissura anale non specificata	Q18.0	Fessura, fistola e cisti d'origine branchiale
L01.1	Impetiginizzazione di altre dermatosi	Q28.80	Altro aneurisma congenito
L02.2	Ascesso cutaneo, foruncolo e favo del tronco	Q28.81	Altra fistola congenita dell'apparato circolatorio
L08.0	Pioderma	Q31.8	Altre malformazioni congenite della laringe
L91.8	Altri disturbi ipertrofici della cute	Q31.9	Malformazione congenita della laringe non specificata
P01.5	Feto e neonato sofferenti per gravidanza multipla	Q33.1	Lobo polmonare accessorio
P01.6	Feto e neonato sofferenti per il decesso materno	Q33.5	Tessuto ectopico intrapolmonare (congenito)
P02.4	Feto e neonato sofferenti per prolasso del cordone ombelicale	Q33.8	Altre malformazioni congenite polmonari
P02.7	Feto e neonato sofferenti per corioamnionite	Q35.1	Schisi del palato duro
P04.1	Feto e neonato sofferenti per altre terapie materne	Q35.3	Schisi del palato molle
P04.4	Feto e neonato sofferenti per uso materno di droghe causanti dipendenza	Q35.5	Schisi del palato duro con schisi del palato molle
P07.2	Immaturità estrema	Q35.7	Schisi dell'ugola
P21.0	Asfissia grave alla nascita	Q35.9	Schisi del palato non specificata
P28.3	Apnea primaria del sonno neonatale	Q36.0	Schisi del labbro, bilaterale
P28.4	Altra apnea neonatale	Q36.1	Schisi del labbro, mediana
P29.1	Aritmia cardiaca neonatale	Q36.9	Schisi del labbro, unilaterale
P38	Onfalite neonatale con o senza lieve emorragia	Q39.5	Dilatazione congenita dell'esofago
P39.0	Mastite infettiva neonatale	Q39.6	Diverticolo (congenito) dell'esofago
P39.3	Infezione delle vie urinarie neonatale	Q39.8	Altre malformazioni congenite dell'esofago
P39.4	Infezione della cute neonatale	Q40.1	Ernia iatale congenita
P52.4	Emorragia intracerebrale (non traumatica) del feto e del neonato	Q43.40	Duplicazione dell'intestino tenue
P55.0	Isoimmunizzazione Rh del feto e del neonato	Q43.41	Duplicazione del colon
P55.1	Isoimmunizzazione ABO del feto e del neonato	Q43.42	Duplicazione del retto
P55.8	Altre malattie emolitiche del feto e del neonato	Q43.49	Duplicazione dell'intestino non specificata
P59.0	Ittero neonatale associato a parto pretermine	Q43.5	Ano ectopico
P59.8	Ittero neonatale da altre cause specificate	Q43.6	Fistola congenita del retto e dell'ano
P71.1	Altra ipocalcemia neonatale	Q43.7	Persistenza della cloaca
P74.0	Acidosi metabolica tardiva neonatale	Q43.8	Altre malformazioni congenite specificate dell'intestino
P76.0	Sindrome da tappo di meconio	Q43.9	Malformazione congenita dell'intestino non specificata
P78.3	Diarrea non infettiva neonatale	Q61.0	Ciste renale solitaria congenita
Q10.0	Ptosi congenita	Q61.2	Rene policistico, autosomico dominante
Q10.7	Malformazione congenita dell'orbita	Q61.3	Rene policistico non specificato
Q11.0	Occhio cistico	Q61.4	Displasia renale
Q11.1	Altre forme di anoftalmo	Q61.5	Ciste midollare del rene
Q11.2	Microftalmia	Q61.8	Altre malattie cistiche del rene
Q11.3	Macroftalmia	Q61.9	Malattia cistica del rene non specificata
Q12.0	Cataratta congenita	Q62.0	Idronefrosi congenita
Q12.1	Lussazione congenita del cristallino	Q62.1	Atresia e stenosi dell'uretere
Q12.2	Coloboma del cristallino	Q62.2	Megauretere congenito
Q12.3	Afachia congenita	Q62.3	Altre anomalie ostruttive (congenite) del bacinetto renale e dell'uretere
Q12.4	Sferofachia	Q64.4	Malformazione dell'uraco
Q12.8	Altre malformazioni congenite del cristallino	Q64.5	Assenza congenita della vescica e dell'uretra
Q12.9	Malformazione congenita del cristallino non specificata	Q64.6	Diverticolo congenito della vescica
Q13.0	Coloboma dell'iride	Q64.7	Altre malformazioni congenite della vescica o dell'uretra
Q13.1	Assenza dell'iride	Q67.0	Asimmetria facciale
Q13.2	Altre malformazioni congenite dell'iride	Q67.5	Deformazione congenita della colonna vertebrale
Q13.3	Opacità corneale congenita	Q68.2	Deformazione congenita del ginocchio
Q13.4	Altre malformazioni congenite corneali	Q71.0	Assenza completa dell' arto(i) superiore(i)
Q13.5	Sclera blu	Q71.1	Assenza completa del braccio e dell' avambraccio con presenza di mano
Q13.8	Altre malformazioni congenite del segmento anteriore dell'occhio	Q71.2	Assenza sia dell' avambraccio che della mano
Q14.0	Malformazione congenita dell'umore vitreo	Q71.4	Raccorciamento longitudinale congenito del radio
Q14.1	Malformazione congenita della retina	Q71.5	Raccorciamento congenito longitudinale dell'ulna
Q14.2	Malformazione congenita della papilla ottica	Q71.6	Bidattilia [Mano a chele di aragosta]
Q14.3	Malformazione congenita della coroide	Q72.0	Assenza completa dell'arto(i) inferiore(i)
Q14.8	Altre malformazioni congenite del segmento posteriore dell'occhio	Q72.1	Assenza della coscia e della gamba con piede presente
Q16.0	Assenza congenita di padiglione auricolare	Q72.2	Assenza di gamba e piede
Q16.1	Assenza, atresia e restringimento congeniti di condotto uditivo (esterno)	Q72.3	Assenza di piede o dito(a)
Q16.2	Assenza congenita della tromba di Eustachio	Q72.4	Raccorciamento longitudinale congenito del femore
Q16.3	Malformazione congenita della catena ossicolare	Q72.5	Raccorciamento congenito longitudinale della tibia
Q16.4	Altre malformazioni congenite dell'orecchio medio	Q72.6	Raccorciamento congenito longitudinale della fibula
Q16.5	Malformazioni congenite dell'orecchio interno	Q72.7	Piede bifido
Q16.9	Malformazione congenita dell' orecchio causante deficit uditivo non specificata	Q72.8	Altre malformazioni per difetto dell' arto(i) inferiore(i)
		Q76.3	Scoliosi congenita da malformazione ossea congenita



Q76.4	Altre malformazioni congenite della colonna vertebrale, non associate a scoliosi	S00.95	Traumatismo superficiale della testa, sede non specificata: contusione
Q82.00	Linfedema ereditario dell'arto superiore e inferiore, stadio I	S72.3 T21.24	Frattura diafisaria del femore Ustione di secondo grado del tronco: Dorso [qualsiasi parte]
Q82.01	Linfedema ereditario dell'arto superiore e inferiore, stadio II	T21.64	Corrosione di grado 2a del tronco: Dorso [qualsiasi parte]
Q82.02	Linfedema ereditario dell'arto superiore e inferiore, stadio III	T21.84	Ustione di grado 2b del tronco: Dorso [qualsiasi parte]
Q82.03	Linfedema ereditario, altra sede, stadio I	T21.94	Corrosione di grado 2b del tronco: Dorso [qualsiasi parte]
Q82.04	Linfedema ereditario, altra sede, stadio II		
Q82.05	Linfedema ereditario, altra sede, stadio III		
Q82.08	Altro linfedema ereditario	U55.10	Iscrizione in lista per trapianto cardiaco: Senza grado di priorità U [urgency] o HU [high urgency]
Q82.09	Linfedema ereditario, non specificato		
Q89.00	Splenomegalia congenita	U55.11	Iscrizione in lista per trapianto cardiaco: Con grado di priorità U [urgency]
Q89.01	Asplenia (congenita)		
Q89.08	Altre malformazioni congenite della milza	U55.12	Iscrizione in lista per trapianto cardiaco: Con grado di priorità HU [high urgency]
Q89.3	Situs inversus		
Q96.0	Cariotipo 45,X	U55.20	Iscrizione in lista per trapianto polmonare: Senza grado di priorità U [urgency] o HU [high urgency]
Q96.1	Cariotipo 46,X iso (Xq)		
Q96.2	Cariotipo 46,X con cromosoma sessuale anormale, eccetto iso (Xq)	U55.21	Iscrizione in lista per trapianto polmonare: Con grado di priorità U [urgency]
Q96.3	Mosaicismo, 45,X/46,XX o XY	U55.22	Iscrizione in lista per trapianto polmonare: Con grado di priorità HU [high urgency]
Q96.4	Mosaicismo, 45,X/altra(e) linea(e) cellulare(i) con cromosoma sessuale anormale	U55.30	Iscrizione in lista per trapianto cuore-polmone: Senza grado di priorità U [urgency] o HU [high urgency]
Q96.8	Altre varianti della sindrome di Turner		
Q96.9	Sindrome di Turner non specificata	U55.31	Iscrizione in lista per trapianto cuore-polmone: Con grado di priorità U [urgency]
Q97.0	Cariotipo 47,XXX		
Q97.1	Femmina con polisomia X	U55.32	Iscrizione in lista per trapianto cuore-polmone: Con grado di priorità HU [high urgency]
Q97.2	Mosaicismo, linee con numero variabile di cromosomi X	Z03.0	Osservazione per sospetto di tubercolosi
Q97.3	Femmina con cariotipo 46,XY	Z20.1	Contatto con ed esposizione alla tubercolosi
Q97.8	Altre anomalie specificate dei cromosomi sessuali, fenotipo femminile	Z75.60	Iscrizione in lista per trapianto d'organo senza grado di priorità HU (high urgency): rene
Q97.9	Anomalia dei cromosomi sessuali non specificata, fenotipo femminile	Z75.64	Iscrizione in lista per trapianto d'organo senza grado di priorità HU (high urgency): rene-pancreas
Q98.0	Sindrome di Klinefelter, cariotipo 47,XXY	Z75.65	Iscrizione in lista per trapianto d'organo senza grado di priorità HU (high urgency): pancreas
Q98.1	Sindrome di Klinefelter, maschio con polisomia X		
Q98.2	Sindrome di Klinefelter, maschio con cariotipo 46,XX	Z75.66	Iscrizione in lista per trapianto d'organo senza grado di priorità HU (high urgency): intestino tenue
Q98.3	Altro fenotipo maschile con cariotipo 46,XX		
Q98.4	Sindrome di Klinefelter non specificata	Z75.67	Iscrizione in lista per trapianto d'organo senza grado di priorità HU (high urgency): fegato
Q98.5	Cariotipo 47,YYY		
Q98.6	Maschio con cromosomi sessuali strutturalmente anormali	Z75.68	Iscrizione in lista per trapianto d'organo senza grado di priorità HU (high urgency): altri organi
Q98.7	Maschio con mosaicismo dei cromosomi sessuali	Z75.69	Iscrizione in lista per trapianto d'organo senza grado di priorità HU (high urgency): organo non specificato
Q98.8	Altre anomalie specificate dei cromosomi sessuali, fenotipo maschile	Z75.70	Iscrizione in lista per trapianto d'organo con grado di priorità HU (high urgency): rene
Q98.9	Anomalie dei cromosomi sessuali non specificata, fenotipo maschile	Z75.74	Iscrizione in lista per trapianto d'organo con grado di priorità HU (high urgency): rene-pancreas
Q99.8	Altre anomalie cromosomiche specificate		
R06.80	Evento di apparente minaccia per la vita (ALTE) del lattante	Z75.75	Iscrizione in lista per trapianto d'organo con grado di priorità HU (high urgency): pancreas
R09.2	Arresto respiratorio	Z75.76	Iscrizione in lista per trapianto d'organo con grado di priorità HU (high urgency): intestino tenue
R57.2	Shock settico		
R94.0	Risultati anormali di esami per studi di funzionalità del sistema nervoso centrale	Z75.77	Iscrizione in lista per trapianto d'organo con grado di priorità HU (high urgency): fegato
R95.0	Sindrome della morte improvvisa nell'infanzia con menzione di autopsia	Z75.78	Iscrizione in lista per trapianto d'organo con grado di priorità HU (high urgency): altri organi
R95.9	Sindrome della morte improvvisa nell'infanzia senza menzione di autopsia	Z75.79	Iscrizione in lista per trapianto d'organo con grado di priorità HU (high urgency): organo non specificato
S00.81	Traumatismo superficiale di altre parti della testa: Escoriazione	Z76.1	Controllo medico ed assistenza medica a trovatello
S00.85	Traumatismo superficiale di altre parti della testa: contusione		

**Diagnosi P67-3**

Z38.3	Gemello, nato in ospedale	Z38.6	Parto multiplo, nati in ospedale
Z38.4	Gemello, nato fuori dall'ospedale	Z38.7	Parto multiplo, nati fuori dall'ospedale
Z38.5	Gemello, luogo di nascita non specificato	Z38.8	Parto multiplo, luogo di nascita non specificato

**Diagnosi P67-4**

P22.1	Tachipnea transitoria neonatale	P39.9	Infezione specifica del periodo perinatale non specificata
P22.8	Altra sofferenza [distress] respiratoria(o) neonatale	R06.80	Evento di apparente minaccia per la vita (ALTE) del lattante
P28.8	Altre condizioni morbose respiratorie specificate neonatale		
P29.1	Aritmia cardiaca neonatale		

**Procedura P67-5**

93.9F.11 †↔	Ventilazione meccanica e assistenza respiratoria con pressione positiva continua (CPAP) di neonati e lattanti	93.9G.41 †↔	Ventilazione a pressione positiva tramite maschera, BiPAP, controllo e ottimizzazione di un'impostazione in essere, fino a 3 giorni
93.9G.21 †↔	Ventilazione a pressione positiva tramite maschera, CPAP, controllo e ottimizzazione di un'impostazione in essere, fino a 3 giorni	93.9G.42 †↔	Ventilazione a pressione positiva tramite maschera, BiPAP, controllo e ottimizzazione di un'impostazione in essere, più di 3 giorni
93.9G.22 †↔	Ventilazione a pressione positiva tramite maschera, CPAP, controllo e ottimizzazione di un'impostazione in essere, più di 3 giorni		

**Procedura P67-6**

00.11 †↔	Infusione di drotrecogin alfa (attivato)	99.04.1I †↔	Trasfusione di concentrati di eritrociti, da 176 a 190 unità
00.17 †↔	Infusione di sostanza vasocostrittiva	99.04.1J †↔	Trasfusione di concentrati di eritrociti, da 191 a 205 unità
96.35 †↔	Alimentazione per sonda gastrica	99.04.1K †↔	Trasfusione di concentrati di eritrociti, da 206 a 220 unità
96.6 †↔	Infusione enterale di sostanze nutrizionali concentrate	99.04.1L †↔	Trasfusione di concentrati di eritrociti, da 221 a 235 unità
99.01 †↔	Exsanguino trasfusione	99.04.1M †↔	Trasfusione di concentrati di eritrociti, da 236 a 250 unità
99.04.00 †↔	Trasfusione di concentrato di eritrociti, NAS	99.04.1N †↔	Trasfusione di concentrati di eritrociti, da 251 a 265 unità
99.04.09 †↔	Trasfusione di concentrato di eritrociti, altro	99.04.1O †↔	Trasfusione di concentrati di eritrociti, da 266 a 280 unità
99.04.10 †↔	Trasfusione di concentrato di eritrociti, da 1 a 5 unità	99.04.1P †↔	Trasfusione di concentrati di eritrociti, 281 e più unità
99.04.11 †↔	Trasfusione di concentrato di eritrociti, da 6 a 10 unità	99.04.21 †↔	Trasfusione di concentrati di eritrociti irradiati, da 1 a 5 unità terapeutiche
99.04.12 †↔	Trasfusione di concentrato di eritrociti, da 11 a 15 unità	99.04.22 †↔	Trasfusione di concentrati di eritrociti irradiati, da 6 a 10 unità terapeutiche
99.04.14 †↔	Trasfusione di concentrati di eritrociti, da 16 a 20 unità	99.04.23 †↔	Trasfusione di concentrati di eritrociti irradiati, da 11 a 15 unità terapeutiche
99.04.15 †↔	Trasfusione di concentrati di eritrociti, da 21 a 30 unità	99.04.24 †↔	Trasfusione di concentrati di eritrociti irradiati, da 16 a 20 unità terapeutiche
99.04.16 †↔	Trasfusione di concentrati di eritrociti, da 31 a 40 unità	99.04.25 †↔	Trasfusione di concentrati di eritrociti irradiati, da 21 a 30 unità terapeutiche
99.04.17 †↔	Trasfusione di concentrati di eritrociti, da 41 a 50 unità	99.04.26 †↔	Trasfusione di concentrati di eritrociti irradiati, da 31 a 40 unità terapeutiche
99.04.18 †↔	Trasfusione di concentrati di eritrociti, da 51 a 60 unità	99.04.27 †↔	Trasfusione di concentrati di eritrociti irradiati, da 41 a 50 unità terapeutiche
99.04.19 †↔	Trasfusione di concentrati di eritrociti, da 61 a 70 unità	99.04.28 †↔	Trasfusione di concentrati di eritrociti irradiati, da 51 a 60 unità terapeutiche
99.04.1A †↔	Trasfusione di concentrati di eritrociti, da 71 a 80 unità	99.04.2A †↔	Trasfusione di concentrati di eritrociti irradiati, da 61 a 70 unità terapeutiche
99.04.1B †↔	Trasfusione di concentrati di eritrociti, da 81 a 90 unità	99.04.2B †↔	Trasfusione di concentrati di eritrociti irradiati, da 71 a 80 unità terapeutiche
99.04.1C †↔	Trasfusione di concentrati di eritrociti, da 91 a 100 unità	99.04.2C †↔	Trasfusione di concentrati di eritrociti irradiati, da 81 a 90 unità terapeutiche
99.04.1D †↔	Trasfusione di concentrati di eritrociti, da 101 a 115 unità	99.04.2D †↔	Trasfusione di concentrati di eritrociti irradiati, da 91 a 100 unità terapeutiche
99.04.1E †↔	Trasfusione di concentrati di eritrociti, da 116 a 130 unità		
99.04.1F †↔	Trasfusione di concentrati di eritrociti, da 131 a 145 unità		
99.04.1G †↔	Trasfusione di concentrati di eritrociti, da 146 a 160 unità		
99.04.1H †↔	Trasfusione di concentrati di eritrociti, da 161 a 175 unità		

99.04.2E †↔	Trasfusione di concentrati di eritrociti irradiati, da 101 a 115 unità terapeutiche	99.05.4L †↔	Trasfusione di concentrati piastrinici, da 66 a 71 concentrati
99.04.2F †↔	Trasfusione di concentrati di eritrociti irradiati, da 116 a 130 unità terapeutiche	99.05.4M †↔	Trasfusione di concentrati piastrinici, da 72 a 77 concentrati
99.04.2G †↔	Trasfusione di concentrati di eritrociti irradiati, da 131 a 145 unità terapeutiche	99.05.4N †↔	Trasfusione di concentrati piastrinici, da 78 a 83 concentrati
99.04.2H †↔	Trasfusione di concentrati di eritrociti irradiati, da 146 a 160 unità terapeutiche	99.05.4O †↔	Trasfusione di concentrati piastrinici, da 84 a 89 concentrati
99.04.2I †↔	Trasfusione di concentrati di eritrociti irradiati, da 161 a 175 unità terapeutiche	99.05.4P †↔	Trasfusione di concentrati piastrinici, da 90 a 95 concentrati
99.04.2J †↔	Trasfusione di concentrati di eritrociti irradiati, da 176 a 190 unità terapeutiche	99.05.4Q †↔	Trasfusione di concentrati piastrinici, da 96 a 101 concentrati
99.04.2K †↔	Trasfusione di concentrati di eritrociti irradiati, da 191 a 205 unità terapeutiche	99.05.4R †↔	Trasfusione di concentrati piastrinici, da 102 a 107 concentrati
99.04.2L †↔	Trasfusione di concentrati di eritrociti irradiati, da 206 a 220 unità terapeutiche	99.05.4S †↔	Trasfusione di concentrati piastrinici, da 108 a 113 concentrati
99.04.2M †↔	Trasfusione di concentrati di eritrociti irradiati, da 221 a 235 unità terapeutiche	99.05.4T †↔	Trasfusione di concentrati piastrinici, da 114 a 119 concentrati
99.04.2N †↔	Trasfusione di concentrati di eritrociti irradiati, da 236 a 250 unità terapeutiche	99.05.4U †↔	Trasfusione di concentrati piastrinici, da 120 a 129 concentrati
99.04.2O †↔	Trasfusione di concentrati di eritrociti irradiati, da 251 a 265 unità terapeutiche	99.05.4V †↔	Trasfusione di concentrati piastrinici, da 130 a 139 concentrati
99.04.2P †↔	Trasfusione di concentrati di eritrociti irradiati, da 266 a 280 unità terapeutiche	99.05.4W †↔	Trasfusione di concentrati piastrinici, da 140 a 149 concentrati
99.04.2Q †↔	Trasfusione di concentrati di eritrociti irradiati, 281 e più unità terapeutiche	99.05.51 †↔	Trasfusione di concentrati piastrinici, da 150 a 159 concentrati
99.04.31 †↔	Trasfusione di concentrati di eritrociti crioconservati, da 1 a 5 unità terapeutiche	99.05.52 †↔	Trasfusione di concentrati piastrinici, da 160 a 169 concentrati
99.04.32 †↔	Trasfusione di concentrati di eritrociti crioconservati, da 6 a 10 unità terapeutiche	99.05.53 †↔	Trasfusione di concentrati piastrinici, da 170 a 179 concentrati
99.04.33 †↔	Trasfusione di concentrati di eritrociti crioconservati, da 11 a 15 unità terapeutiche	99.05.54 †↔	Trasfusione di concentrati piastrinici, da 180 a 189 concentrati
99.04.34 †↔	Trasfusione di concentrati di eritrociti crioconservati, da 16 a 20 unità terapeutiche	99.05.55 †↔	Trasfusione di concentrati piastrinici, da 190 a 199 concentrati
99.04.35 †↔	Trasfusione di concentrati di eritrociti crioconservati, da 21 a 30 unità terapeutiche	99.05.57 †↔	Trasfusione di concentrati piastrinici, da 200 a 219 concentrati
99.04.36 †↔	Trasfusione di concentrati di eritrociti crioconservati, 31 e più unità terapeutiche	99.05.58 †↔	Trasfusione di concentrati piastrinici, da 220 a 239 concentrati
99.05.41 †↔	Trasfusione di concentrati piastrinici, 1 concentrato	99.05.5A †↔	Trasfusione di concentrati piastrinici, da 240 a 259 concentrati
99.05.42 †↔	Trasfusione di concentrati piastrinici, 2 concentrati	99.05.5B †↔	Trasfusione di concentrati piastrinici, da 260 a 279 concentrati
99.05.43 †↔	Trasfusione di concentrati piastrinici, 3 concentrati	99.05.5C †↔	Trasfusione di concentrati piastrinici, da 280 a 299 concentrati
99.05.44 †↔	Trasfusione di concentrati piastrinici, 4 concentrati	99.05.5D †↔	Trasfusione di concentrati piastrinici, da 300 a 319 concentrati
99.05.45 †↔	Trasfusione di concentrati piastrinici, 5 concentrati	99.05.5E †↔	Trasfusione di concentrati piastrinici, da 320 a 339 concentrati
99.05.46 †↔	Trasfusione di concentrati piastrinici, da 6 a 8 concentrati	99.05.5F †↔	Trasfusione di concentrati piastrinici, da 340 a 359 concentrati
99.05.47 †↔	Trasfusione di concentrati piastrinici, da 9 a 11 concentrati	99.05.5G †↔	Trasfusione di concentrati piastrinici, da 360 a 379 concentrati
99.05.48 †↔	Trasfusione di concentrati piastrinici, da 12 a 14 concentrati	99.05.5H †↔	Trasfusione di concentrati piastrinici, da 380 a 399 concentrati
99.05.4A †↔	Trasfusione di concentrati piastrinici, da 15 a 17 concentrati	99.05.5I †↔	Trasfusione di concentrati piastrinici, da 400 a 419 concentrati
99.05.4B †↔	Trasfusione di concentrati piastrinici, da 18 a 20 concentrati	99.05.5J †↔	Trasfusione di concentrati piastrinici, da 420 a 439 concentrati
99.05.4C †↔	Trasfusione di concentrati piastrinici, da 21 a 23 concentrati	99.05.5K †↔	Trasfusione di concentrati piastrinici, da 440 a 459 concentrati
99.05.4D †↔	Trasfusione di concentrati piastrinici, da 24 a 26 concentrati	99.05.5L †↔	Trasfusione di concentrati piastrinici, da 460 a 479 concentrati
99.05.4E †↔	Trasfusione di concentrati piastrinici, da 27 a 29 concentrati	99.05.5M †↔	Trasfusione di concentrati piastrinici, da 480 a 499 concentrati
99.05.4F †↔	Trasfusione di concentrati piastrinici, da 30 a 35 concentrati	99.05.5N †↔	Trasfusione di concentrati piastrinici, da 500 e più concentrati
99.05.4G †↔	Trasfusione di concentrati piastrinici, da 36 a 41 concentrati	99.05.61 †↔	Trasfusione di concentrati piastrinici specifici per il paziente, 1 concentrato
99.05.4H †↔	Trasfusione di concentrati piastrinici, da 42 a 47 concentrati	99.05.62 †↔	Trasfusione di concentrati piastrinici specifici per il paziente, 2 concentrati
99.05.4I †↔	Trasfusione di concentrati piastrinici, da 48 a 53 concentrati		
99.05.4J †↔	Trasfusione di concentrati piastrinici, da 54 a 59 concentrati		
99.05.4K †↔	Trasfusione di concentrati piastrinici, da 60 a 65 concentrati		

99.05.63 ‡↔	Trasfusione di concentrati piastrinici specifici per il paziente, 3 concentrati	99.07.2B ‡↔	Trasfusione di plasma fresco congelato (qFFP/PFC quarantenato), da 46 a 50 unità terapeutiche
99.05.64 ‡↔	Trasfusione di concentrati piastrinici specifici per il paziente, 4 concentrati	99.07.2C ‡↔	Trasfusione di plasma fresco congelato (qFFP/PFC quarantenato), 51 e più unità terapeutiche
99.05.65 ‡↔	Trasfusione di concentrati piastrinici specifici per il paziente, 5 concentrati	99.07.31 ‡↔	Trasfusione di plasma fresco congelato patogeno-inattivato (piFFP/PFC inattivato), da 1 a 5 unità terapeutiche
99.05.66 ‡↔	Trasfusione di concentrati piastrinici specifici per il paziente, da 6 a 8 concentrati	99.07.32 ‡↔	Trasfusione di plasma fresco congelato patogeno-inattivato (piFFP/PFC inattivato), da 6 a 10 unità terapeutiche
99.05.67 ‡↔	Trasfusione di concentrati piastrinici specifici per il paziente, da 9 a 11 concentrati	99.07.33 ‡↔	Trasfusione di plasma fresco congelato patogeno-inattivato (piFFP/PFC inattivato), da 11 a 15 unità terapeutiche
99.05.68 ‡↔	Trasfusione di concentrati piastrinici specifici per il paziente, da 12 a 14 concentrati	99.07.34 ‡↔	Trasfusione di plasma fresco congelato patogeno-inattivato (piFFP/PFC inattivato), da 16 a 20 unità terapeutiche
99.05.6A ‡↔	Trasfusione di concentrati piastrinici specifici per il paziente, da 15 a 17 concentrati	99.07.35 ‡↔	Trasfusione di plasma fresco congelato patogeno-inattivato (piFFP/PFC inattivato), da 21 a 25 unità terapeutiche
99.05.6B ‡↔	Trasfusione di concentrati piastrinici specifici per il paziente, da 18 a 20 concentrati	99.07.36 ‡↔	Trasfusione di plasma fresco congelato patogeno-inattivato (piFFP/PFC inattivato), da 26 a 30 unità terapeutiche
99.05.6C ‡↔	Trasfusione di concentrati piastrinici specifici per il paziente, da 21 a 23 concentrati	99.07.37 ‡↔	Trasfusione di plasma fresco congelato patogeno-inattivato (piFFP/PFC inattivato), da 31 a 35 unità terapeutiche
99.05.6D ‡↔	Trasfusione di concentrati piastrinici specifici per il paziente, da 24 a 26 concentrati	99.07.38 ‡↔	Trasfusione di plasma fresco congelato patogeno-inattivato (piFFP/PFC inattivato), da 36 a 40 unità terapeutiche
99.05.6E ‡↔	Trasfusione di concentrati piastrinici specifici per il paziente, da 27 a 29 concentrati	99.07.3A ‡↔	Trasfusione di plasma fresco congelato patogeno-inattivato (piFFP/PFC inattivato), da 41 a 45 unità terapeutiche
99.05.6F ‡↔	Trasfusione di concentrati piastrinici specifici per il paziente, da 30 a 32 concentrati	99.07.3B ‡↔	Trasfusione di plasma fresco congelato patogeno-inattivato (piFFP/PFC inattivato), da 46 a 50 unità terapeutiche
99.05.6G ‡↔	Trasfusione di concentrati piastrinici specifici per il paziente, da 33 a 35 concentrati	99.07.3C ‡↔	Trasfusione di plasma fresco congelato patogeno-inattivato (piFFP/PFC inattivato), 51 e più unità terapeutiche
99.05.6H ‡↔	Trasfusione di concentrati piastrinici specifici per il paziente, da 36 a 38 concentrati	99.08 ‡↔	Trasfusione di plasma expander
99.05.6I ‡↔	Trasfusione di concentrati piastrinici specifici per il paziente, da 39 a 41 concentrati	99.09.10 ‡↔	Trapianto di granulociti, 1 -5 concentrati
99.05.6J ‡↔	Trasfusione di concentrati piastrinici specifici per il paziente, da 42 a 44 concentrati	99.09.12 ‡↔	Trasfusione di granulociti, da 6 a 10 concentrati
99.05.6K ‡↔	Trasfusione di concentrati piastrinici specifici per il paziente, da 45 a 47 concentrati	99.09.13 ‡↔	Trasfusione di granulociti, da 11 a 15 concentrati
99.05.6L ‡↔	Trasfusione di concentrati piastrinici specifici per il paziente, da 48 a 50 concentrati	99.09.14 ‡↔	Trasfusione di granulociti, da 16 a 20 concentrati
99.05.6M ‡↔	Trasfusione di concentrati piastrinici specifici per il paziente, da 51 a 53 concentrati	99.09.15 ‡↔	Trasfusione di granulociti, 21 e più concentrati
99.05.6N ‡↔	Trasfusione di concentrati piastrinici specifici per il paziente, da 54 a 56 concentrati	99.09.20 ‡↔	Trasfusione di linfociti da donatore, da fornitore esterno
99.05.6O ‡↔	Trasfusione di concentrati piastrinici specifici per il paziente, da 57 a 59 concentrati	99.09.23 ‡↔	Trasfusione di linfociti da donatore, da 1 a 3 concentrati
99.05.6P ‡↔	Trasfusione di concentrati piastrinici specifici per il paziente, da 60 a 62 concentrati	99.09.24 ‡↔	Trasfusione di linfociti da donatore, da 4 a 6 concentrati
99.05.6Q ‡↔	Trasfusione di concentrati piastrinici specifici per il paziente, da 63 a 65 concentrati	99.09.25 ‡↔	Trasfusione di linfociti da donatore, più di 6 concentrati
99.05.6R ‡↔	Trasfusione di concentrati piastrinici specifici per il paziente, da 66 a 68 concentrati	99.09.30 ‡↔	Trasfusione di leucociti dopo coltura ex-vivo
99.05.6S ‡↔	Trasfusione di concentrati piastrinici specifici per il paziente, da 69 e più concentrati	99.0A ‡↔	Trasfusione di componenti del plasma e proteine plasmatiche prodotte geneticamente
99.07.00 ‡↔	Trasfusione di plasma e siero, NAS	99.15 ‡↔	Infusione parenterale di sostanze nutrizionali concentrate
99.07.09 ‡↔	Trasfusione di plasma e siero, altra	99.18 ‡↔	Iniezione o infusione di elettroliti
99.07.21 ‡↔	Trasfusione di plasma fresco congelato (qFFP/PFC quarantenato), da 1 a 5 unità terapeutiche	99.1A ‡↔	Iniezione, infusione o somministrazione per via orale di betabloccanti per la terapia dell'emangioma infantile in neonati e lattanti
99.07.22 ‡↔	Trasfusione di plasma fresco congelato (qFFP/PFC quarantenato), da 6 a 10 unità terapeutiche	99.22.16 ‡↔	Iniezione di sostanza antiinfettiva, fino a 3 giorni di trattamento
99.07.23 ‡↔	Trasfusione di plasma fresco congelato (qFFP/PFC quarantenato), da 11 a 15 unità terapeutiche	99.22.17 ‡↔	Iniezione di sostanza antiinfettiva, da almeno 4 a 6 giorni di trattamento
99.07.24 ‡↔	Trasfusione di plasma fresco congelato (qFFP/PFC quarantenato), da 16 a 20 unità terapeutiche	99.22.18 ‡↔	Iniezione di sostanza antiinfettiva, da almeno 7 a 13 giorni di trattamento
99.07.25 ‡↔	Trasfusione di plasma fresco congelato (qFFP/PFC quarantenato), da 21 a 25 unità terapeutiche	99.22.1A ‡↔	Iniezione di sostanza antiinfettiva, da almeno 14 a 27 giorni di trattamento
99.07.26 ‡↔	Trasfusione di plasma fresco congelato (qFFP/PFC quarantenato), da 26 a 30 unità terapeutiche	99.22.1B ‡↔	Iniezione di sostanza antiinfettiva, 28 e più giorni di trattamento
99.07.27 ‡↔	Trasfusione di plasma fresco congelato (qFFP/PFC quarantenato), da 31 a 35 unità terapeutiche	99.83 ‡↔	Altra fototerapia
99.07.28 ‡↔	Trasfusione di plasma fresco congelato (qFFP/PFC quarantenato), da 36 a 40 unità terapeutiche		
99.07.2A ‡↔	Trasfusione di plasma fresco congelato (qFFP/PFC quarantenato), da 41 a 45 unità terapeutiche		

**Procedura P67-7**

- |            |  |            |  |
|------------|--|------------|--|
| 53.00 ↔    | Riparazione di ernia inguinale, NAS  | 53.07.11 ↔ | Riparazione di ernia inguinale, per via laparoscopica, senza impianto di membrane o reti |
| 53.06.11 ↔ | Riparazione di ernia inguinale, chirurgica a cielo aperto, senza impianto di membrane o reti | 53.07.21 ↔ | Riparazione di ernia inguinale, per via laparoscopica, con impianto di membrane e reti   |
| 53.06.21 ↔ | Riparazione di ernia inguinale, chirurgica a cielo aperto, con impianto di membrane e reti   | 53.09 ↔    | Riparazione di ernia inguinale, altro  |

**Procedura P67-8**

- |             |  |             |  |
|-------------|--|-------------|--|
| 96.35 ‡↔    | Alimentazione per sonda gastrica   | 99.22.18 ‡↔ | Iniezione di sostanza antiinfettiva, da almeno 7 a 13 giorni di trattamento  |
| 96.6 ‡↔     | Infusione enterale di sostanze nutrizionali concentrate                    | 99.22.1A ‡↔ | Iniezione di sostanza antiinfettiva, da almeno 14 a 27 giorni di trattamento |
| 99.22.16 ‡↔ | Iniezione di sostanza antiinfettiva, fino a 3 giorni di trattamento        | 99.22.1B ‡↔ | Iniezione di sostanza antiinfettiva, 28 e più giorni di trattamento          |
| 99.22.17 ‡↔ | Iniezione di sostanza antiinfettiva, da almeno 4 a 6 giorni di trattamento |             |  |

**Procedura P67-9**

- |             |   |             |                                       |
|-------------|---|-------------|---------------------------------------|
| 03.91.21 ‡↔ | Iniezione di anestetico nel canale vertebrale per anestesia durante esami e interventi                                    | 93.92.10 ‡↔ | Anestesia per via endovenosa          |
| 04.81.42 ‡↔ | Iniezione di anestetico in nervi periferici per anestesia durante esami e interventi                                      | 93.92.11 ‡↔ | Anestesia inalatoria                  |
| 04.81.43 ‡↔ | Iniezione di anestetico in radici nervose e nervi vicini alla colonna vertebrale per anestesia durante esami e interventi | 93.92.12 ‡↔ | Anestesia bilanciata                  |
| 04.81.44 ‡↔ | Iniezione di anestetico nel tratto extracranico di nervi cranici per anestesia durante esami e interventi                 | 93.92.13 ‡↔ | Analgesedazione                       |
|             |   | 93.92.14 ‡↔ | Esame obiettivo in anestesia generale |
|             |   | 93.92.99 ‡↔ | Anestesia, altro                      |

## Funzione

Neonato con problemi gravi



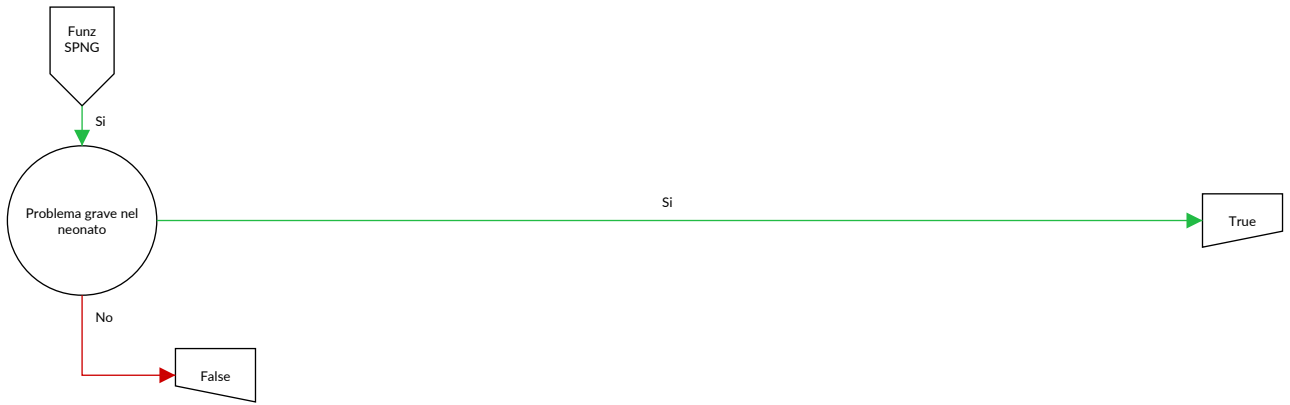



## Neonato con problemi gravi

Diagnosi nella tabella SPNG-1

### Diagnosi SPNG-1

A01.0	Febbre tifoide	A16.2	Tubercolosi del polmone, senza conferma batteriologica, istologica o molecolare
A01.1	Paratifo A	A16.7	Tubercolosi respiratoria primaria, senza conferma batteriologica, istologica o molecolare
A01.2	Paratifo B	A16.9	Tubercolosi respiratoria non specificata, senza conferma batteriologica, istologica o molecolare
A01.3	Paratifo C	A17.0	Meningite tubercolare {G01}
A01.4	Paratifo non specificato	A17.1	Tubercoloma meningeo {G07}
A02.0	Enterite da salmonella	A17.8	Altre forme di tubercolosi del sistema nervoso
A02.1	Sepsi da salmonella	A17.9	Tubercolosi del sistema nervoso non specificata {G99.8}
A02.2	Infezioni localizzate da salmonella	A18.5	Tubercolosi dell'occhio
A02.8	Altre infezioni da salmonella, specificate	A26.0	Erisipeloide cutaneo
A02.9	Infezione da salmonella, non specificata	A26.7	Sepsi da Erysipelothrix
A03.0	Shigellosi da Shigella dysenteriae	A26.8	Altre forme di erisipeloide
A03.1	Shigellosi da Shigella flexneri	A26.9	Erisipeloide non specificato
A03.2	Shigellosi da Shigella boydii	A27.0	Leptosirosi itteroemorragica [malattia di Weil]
A03.3	Shigellosi da Shigella sonnei	A27.8	Altre forme di leptosirosi
A03.8	Altre shigellosi	A27.9	Leptosirosi non specificata
A03.9	Shigellosi non specificata	A28.0	Pasteurellosi
A04.0	Infezione da Escherichia coli enteropatogena	A28.1	Malattia da graffio di gatto
A04.1	Infezione da Escherichia coli enterotossigena	A28.2	Yersinosi extraintestinale
A04.2	Infezione da Escherichia coli enteroinvasiva	A28.8	Altre malattie batteriche trasmesse da animali specificate, non classificate altrove
A04.3	Infezione da Escherichia coli enteroemorragica	A28.9	Malattia batterica trasmessa da animali, non specificata
A04.4	Altre infezioni intestinali da Escherichia coli	A32.0	Listeriosi cutanea
A04.5	Enterite da Campylobacter	A32.1	Meningite e meningoencefalite da Listeria
A04.6	Enterite da Yersinia enterocolitica	A32.7	Sepsi da Listeria
A04.70	Enterocolite da Clostridium difficile senza megacolon, senza altre complicanze d'organo	A32.8	Altre forme di listeriosi
A04.71	Enterocolite da Clostridium difficile senza megacolon, con altre complicanze d'organo	A32.9	Listeriosi non specificata
A04.72	Enterocolite da Clostridium difficile con megacolon, senza altre complicanze d'organo	A33	Tetano del neonato
A04.73	Enterocolite da Clostridium difficile con megacolon, con altre complicanze d'organo	A35	Altre forme di tetano
A04.79	Enterocolite da Clostridium difficile, non specificata	A37.0	Pertosse da Bordetella pertussis
A04.8	Altre infezioni batteriche intestinali specificate	A37.1	Pertosse da Bordetella parapertussis
A05.0	Intossicazione alimentare da stafilococco	A37.8	Pertosse da altre specie di Bordetella
A05.1	Botulismo	A37.9	Pertosse non specificata
A05.2	Intossicazione alimentare da Clostridium perfringens [Clostridium welchii]	A39.0	Meningite meningococcica {G01}
A05.3	Intossicazione alimentare da Vibrio parahaemolyticus	A39.1	Sindrome di Waterhouse-Friderichsen {E35.1}
A08.1	Gastroenterite acuta da Norovirus	A39.2	Meningococcemia acuta
A08.5	Altre infezioni intestinali specificate	A39.3	Meningococcemia cronica
A09.0	Altre e non specificate gastroenteriti e coliti di origine infettiva	A39.4	Meningococcemia non specificata
A15.0	Tubercolosi del polmone, confermata dall'esame microscopico dell'escreato, con o senza conferma dall'esame colturale o da esami molecolari	A39.5	Cardiopatía meningococcica
A15.1	Tubercolosi del polmone, confermata dal solo esame colturale	A40.0	Sepsi da streptococco, gruppo A
A15.2	Tubercolosi del polmone, confermata istologicamente	A40.1	Sepsi da streptococco, gruppo B
A15.3	Tubercolosi del polmone, confermata con altri metodi non specificati	A40.2	Sepsi da streptococco, gruppo D, e enterococco
A15.7	Tubercolosi respiratoria primaria, confermata batteriologicamente, istologicamente o da esami molecolari	A40.3	Sepsi da Streptococcus pneumoniae
A15.9	Tubercolosi respiratoria non specificata, confermata batteriologicamente, istologicamente o da esami molecolari	A40.8	Altre forme di sepsi streptococcica
A16.0	Tubercolosi del polmone, con esami batteriologici, istologici e molecolari negativi	A40.9	Sepsi streptococcica non specificata
A16.1	Tubercolosi del polmone, esami batteriologici, istologici e molecolari non effettuati	A41.0	Sepsi da Stafilococco aureo
		A41.1	Sepsi da altro stafilococco specificato
		A41.2	Sepsi da stafilococco non specificato
		A41.3	Sepsi da Haemophilus influenzae
		A41.4	Sepsi da anaerobi
		A41.51	Sepsi da Escherichia coli [E. coli]
		A41.52	Sepsi da pseudomonas
		A41.58	Sepsi da altri microorganismi Gram-negativi
		A41.8	Altre forme di sepsi specificata
		A46	Erisipela
		A48.0	Gangrena gassosa
		A48.1	Malattia dei legionari
		A48.2	Malattia dei legionari non polmonare [febbre di Pontiac]

A50.0	Sifilide congenita precoce sintomatica	B18.9	Epatite virale cronica non specificata
A50.1	Sifilide congenita precoce, latente	B19.0	Epatite virale non specificata con coma epatico
A50.2	Sifilide congenita precoce non specificata	B19.9	Epatite virale non specificata senza coma epatico
A50.3	Oftalmopatia sifilitica congenita tardiva	B20	Malattia da virus dell'immunodeficienza umana [HIV] che dà luogo a malattie infettive o parassitarie
A50.4	Neurosifilide congenita tardiva [neurosifilide giovanile]	B21	Malattia da virus dell'immunodeficienza umana [HIV] che dà luogo a neoplasie maligne
A71.1	Stadio attivo di tracoma	B22	Malattia da virus dell'immunodeficienza umana [HIV] che dà luogo ad altre malattie specificate
A74.8	Altre malattie da Chlamydiae specificate	B23.0	Sindrome da infezione acuta da HIV
A81.1	Panencefalite sclerosante subacuta	B23.8	Malattia da HIV che dà luogo ad altre condizioni morbose specificate
A86	Encefalite virale non specificata	B24	Malattia da virus dell'immunodeficienza umana [HIV] non specificata
A87.0	Meningite da enterovirus {G02.0}	B25.0	Polmonite da cytomegalovirus {J17.1}
A89	Infezione virale del sistema nervoso centrale non specificata	B25.1	Epatite da cytomegalovirus {K77.0}
A96.0	Febbre emorragica da virus Junin	B25.2	Pancreatite da cytomegalovirus {K87.1}
A96.1	Febbre emorragica da virus Machupo	B25.80	Infezione dell'apparato digerente da cytomegalovirus
A96.2	Febbre di Lassa	B25.88	Altre malattie da cytomegalovirus
A96.8	Altre febbri emorragiche da arenavirus	B25.9	Malattia da cytomegalovirus non specificata
A96.9	Febbre emorragica da arenavirus non specificata	B26.0	Orchite parotitica {N51.1}
A98.3	Malattia da virus Marburg	B26.1	Meningite parotitica {G02.0}
A98.5	Febbre emorragica con sindrome renale	B26.2	Encefalite parotitica {G05.1}
B00.0	Eczema erpetico	B26.3	Pancreatite parotitica {K87.1}
B00.1	Dermatite vescicolare erpetica	B26.8	Parotite epidemica con altre complicanze
B00.2	Gengivostomatite e faringotonsillite erpetiche	B27.0	Mononucleosi gamma-erpetica
B00.3	Meningite erpetica {G02.0}	B27.1	Mononucleosi da cytomegalovirus
B00.4	Encefalite erpetica {G05.1}	B27.8	Altra mononucleosi infettiva
B00.5	Oftalmopatia erpetica	B27.9	Mononucleosi infettiva non specificata
B00.7	Malattia erpetica disseminata	B30.1	Congiuntivite da adenovirus {H13.1}
B00.8	Altra forma di infezione erpetica	B30.3	Congiuntivite acuta emorragica epidemica (da enterovirus) {H13.1}
B00.9	Infezione erpetica non specificata	B33.2	Cardite virale
B01.0	Meningite varicellosa {G02.0}	B34.0	Infezione da adenovirus, sede non specificata
B01.1	Encefalite varicellosa {G05.1}	B37.1	Candidosi polmonare
B01.2	Polmonite varicellosa {J17.1}	B37.2	Candidosi della cute e delle unghie
B01.8	Varicella con altre complicanze	B37.4	Candidosi di altre sedi urogenitali
B01.9	Varicella senza complicanza	B37.5	Meningite da candida {G02.1}
B02.0	Encefalite da zoster {G05.1}	B37.6	Endocardite da candida {J39.8}
B02.1	Meningite da zoster {G02.0}	B37.81	Esofagite da candida
B02.2	Zoster con interessamento di altre aree del sistema nervoso centrale	B38.0	Coccidioidomicosi polmonare acuta
B02.3	Oftalmopatia da zoster	B38.1	Coccidioidomicosi polmonare cronica
B02.7	Zoster generalizzato	B38.2	Coccidioidomicosi polmonare non specificata
B02.8	Zoster con altre complicanze	B38.3	Coccidioidomicosi cutanea
B02.9	Zoster senza complicanza	B38.4	Meningite da coccidioidomicosi {G02.1}
B05.0	Morbillo complicato da encefalite {G05.1}	B38.7	Coccidioidomicosi disseminata
B05.1	Morbillo complicato da meningite {G02.0}	B38.8	Altre forme di coccidioidomicosi
B05.2	Morbillo complicato da polmonite {J17.1}	B39.0	Istoplasmosi polmonare acuta da Histoplasma capsulatum
B05.3	Morbillo complicato da otite media {H67.1}	B39.1	Istoplasmosi polmonare cronica da Histoplasma capsulatum
B05.4	Morbillo con complicanze intestinali	B39.2	Istoplasmosi polmonare da Histoplasma capsulatum non specificata
B05.8	Morbillo con altre complicanze	B40.0	Blastomicosi polmonare acuta
B06.0	Rosolia con complicanze neurologiche	B40.1	Blastomicosi polmonare cronica
B06.8	Rosolia con altre complicanze	B40.2	Blastomicosi polmonare non specificata
B08.5	Faringite vescicolare da enterovirus	B40.3	Blastomicosi cutanea
B15.0	Epatite virale A con coma epatico	B40.7	Blastomicosi disseminata
B15.9	Epatite virale A senza coma epatico	B40.8	Altre forme di blastomicosi
B16.0	Epatite virale acuta B con virus Delta (co-infezione) con coma epatico	B40.9	Blastomicosi non specificata
B16.1	Epatite virale acuta B con virus Delta (co-infezione) senza coma epatico	B41.0	Paracoccidioidomicosi polmonare
B16.2	Epatite virale acuta B, senza virus Delta con coma epatico	B41.7	Paracoccidioidomicosi disseminata
B16.9	Epatite virale acuta B senza virus Delta senza coma epatico	B41.8	Altre forme di paracoccidioidomicosi
B17.0	Sovrainfezione acuta con virus Delta di soggetto portatore di epatite virale B	B41.9	Paracoccidioidomicosi non specificata
B17.1	Epatite virale acuta C	B44.0	Aspergilloso polmonare invasiva
B17.2	Epatite virale acuta E	B44.1	Altre forme di aspergilloso polmonare
B17.8	Altre epatiti virali acute specificate	B44.2	Aspergilloso tonsillare
B17.9	Epatite virale acuta non specificata	B44.7	Aspergilloso disseminata
B18.0	Epatite virale cronica B con virus Delta	B44.8	Altre forme di aspergilloso
B18.1	Epatite virale cronica B senza virus Delta	B44.9	Aspergilloso non specificata
B18.2	Epatite virale cronica C	B45.0	Criptococcosi polmonare
B18.8	Altre epatiti virali croniche		

B45.1	Criptococcosi cerebrale	C03.9	Tumore Maligno: Gengiva non specificata
B45.2	Criptococcosi cutanea	C04.0	Tumore Maligno: Pavimento orale anteriore
B45.3	Criptococcosi ossea	C04.1	Tumore Maligno: Pavimento orale laterale
B45.7	Criptococcosi disseminata	C04.8	Tumore Maligno: lesione sconfinante a più zone contigue del pavimento orale
B45.8	Altre forme di criptococcosi		
B45.9	Criptococcosi non specificata	C04.9	Tumore Maligno: Pavimento orale non specificato
B46.0	Mucormicosi polmonare	C05.0	Tumore Maligno: Palato duro
B46.1	Mucormicosi rinocerebrale	C05.1	Tumore Maligno: Palato molle
B46.2	Mucormicosi gastrointestinale	C05.2	Tumore Maligno: Ugola
B46.3	Mucormicosi cutanea	C05.8	Tumore Maligno: lesione sconfinante a più zone contigue del palato
B46.4	Mucormicosi disseminata		
B46.5	Mucormicosi non specificata	C05.9	Tumore Maligno: Palato non specificato
B46.8	Altre forme di zigomicosi	C06.0	Tumore Maligno: Mucosa della guancia
B46.9	Zigomicosi non specificata	C06.1	Tumore Maligno: Vestibolo della bocca
B47.0	Eumicetoma	C06.2	Tumore Maligno: regione retromolare
B47.1	Actinomycetoma	C06.8	Tumore Maligno: lesione sconfinante a più zone contigue di altre e non specificate parti della bocca
B48.2	Allescheriasi		
B48.7	Micosi da funghi opportunisti patogeni	C06.9	Tumore Maligno: Bocca non specificata
B50.0	Malaria da Plasmodium falciparum con complicanze cerebrali	C07	Tumore maligno della parotide
B50.8	Altre forme di malaria da Plasmodium falciparum gravi e complicate	C08.0	Tumore Maligno: Ghiandola sottomandibolare
B50.9	Malaria da Plasmodium falciparum non specificata	C08.1	Tumore Maligno: Ghiandola sottolinguale
B51.0	Malaria da Plasmodium vivax con rottura della milza	C08.8	Tumore Maligno: lesione sconfinante a più zone contigue delle ghiandole salivari maggiori
B51.8	Malaria da Plasmodium vivax con altre complicanze	C08.9	Tumore Maligno: Ghiandola salivare maggiore non specificata
B51.9	Malaria da Plasmodium vivax senza complicanze	C09.0	Tumore Maligno: Fossa tonsillare
B52.0	Malaria da Plasmodium malariae con nefropatia	C09.1	Tumore Maligno: Pilastro tonsillare (anteriore) (posteriore)
B52.8	Malaria da Plasmodium malariae con altre complicanze	C09.8	Tumore Maligno: lesione sconfinante a più zone contigue della tonsilla
B52.9	Malaria da Plasmodium malariae senza complicanze		
B53.0	Malaria da Plasmodium ovale	C10.0	Tumore Maligno: vallecola epiglottica
B53.1	Malaria da Plasmodium patogeno per le scimmie	C10.1	Tumore Maligno: Faccia anteriore dell'epiglottide
B53.8	Altre forme di malaria confermata da esame parassitologico, non classificate altrove	C10.2	Tumore Maligno: Parete laterale dell'orofaringe
B54	Malaria non specificata	C10.3	Tumore Maligno: Parete posteriore dell'orofaringe
B58.0	Oftalmopatia da toxoplasma	C10.4	Tumore Maligno: Residuo di Fessura branchiale
B58.1	Epatite da toxoplasma {K77.0}	C10.8	Tumore Maligno: lesione sconfinante a più zone contigue dell'orofaringe
B58.2	Meningoencefalite da toxoplasma {G05.2}	C10.9	Tumore Maligno: Orofaringe non specificata
B58.3	Toxoplasmosi polmonare {J17.3}	C11.0	Tumore Maligno: Parete superiore della rinofaringe
B58.8	Toxoplasmosi con interessamento di altri organi	C11.1	Tumore Maligno: Parete posteriore della rinofaringe
B58.9	Toxoplasmosi non specificata	C11.2	Tumore Maligno: Parete laterale della rinofaringe
B59	Pneumocistosi {J17.3}	C11.3	Tumore Maligno: Parete anteriore della rinofaringe
B97.0	Adenovirus come causa di malattie classificate altrove	C11.8	Tumore Maligno: lesione sconfinante a più zone contigue della rinofaringe
B97.1	Enterovirus come causa di malattie classificate altrove	C11.9	Tumore Maligno: Rinofaringe non specificata
C00.0	Tumore Maligno: Labbro superiore, zona vermiglio-cutanea	C12	Tumore maligno del seno piriforme
C00.1	Tumore Maligno: Labbro inferiore, zona vermiglio-cutanea	C13.0	Tumore Maligno: Regione retrocricoida
C00.2	Tumore Maligno: Labbro, zona vermiglio-cutanea, non specificato	C13.1	Tumore Maligno: Plica ariepiglottica, faccia ipofaringea
C00.3	Tumore Maligno: Labbro superiore, zona mucosa	C13.2	Tumore Maligno: Parete posteriore dell'ipofaringe
C00.4	Tumore Maligno: Labbro inferiore, zona mucosa	C13.8	Tumore Maligno: lesione sconfinante a più zone contigue dell'ipofaringe
C00.5	Tumore Maligno: Labbro non specificato, zona mucosa	C13.9	Tumore Maligno: Ipofaringe non specificata
C00.6	Tumore Maligno: Commissura labiale	C14.0	Tumore Maligno: Faringe non specificata
C00.8	Tumore Maligno: lesione sconfinante a più zone contigue del labbro	C14.2	Tumore Maligno: Anello di Waldeyer
C00.9	Tumore Maligno: Labbro non specificato	C14.8	Tumore Maligno: lesione sconfinante a più zone contigue del labbro, della cavità orale e della faringe
C01	Tumore maligno della base della lingua	C15.0	Tumore Maligno: Esofago cervicale
C02.0	Tumore Maligno: Faccia dorsale della lingua	C15.1	Tumore Maligno: Esofago toracico
C02.1	Tumore Maligno: Bordo della lingua	C15.2	Tumore Maligno: Esofago addominale
C02.2	Tumore Maligno: Faccia ventrale della lingua	C15.3	Tumore Maligno: Terzo superiore dell'esofago
C02.3	Tumore Maligno: Due terzi anteriori della lingua, parte non specificata	C15.4	Tumore Maligno: Terzo medio dell'esofago
C02.8	Tumore Maligno: lesione sconfinante a più zone contigue della lingua	C15.5	Tumore Maligno: Terzo inferiore dell'esofago
C02.9	Tumore Maligno: Lingua non specificata	C15.8	Tumore Maligno: lesione sconfinante a più zone contigue dell'esofago
C03.0	Tumore Maligno: Gengiva superiore	C15.9	Tumore Maligno: Esofago non specificato
C03.1	Tumore Maligno: Gengiva inferiore	C16.0	Tumore Maligno: Cardias
		C16.1	Tumore Maligno: Fondo dello stomaco
		C16.2	Tumore Maligno: Corpo dello stomaco
		C16.3	Tumore Maligno: Antro pilorico
		C16.4	Tumore Maligno: Pilo

C16.5	Tumore Maligno: Piccola curva dello stomaco non specificata	C31.9	Tumore Maligno: Seno paranasale non specificato
C16.6	Tumore Maligno: Grande curva dello stomaco non specificata	C32.0	Tumore Maligno: Glottide
C16.8	Tumore Maligno: lesione sconfinante a più zone contigue dello stomaco	C32.1	Tumore Maligno: Regione sopraglottica della laringe
C16.9	Tumore Maligno: Stomaco non specificato	C32.2	Tumore Maligno: Regione sottoglottica della laringe
C17.0	Tumore Maligno: Duodeno	C32.3	Tumore Maligno: Cartilagine laringea
C17.1	Tumore Maligno: Digiuno	C32.8	Tumore Maligno: lesione sconfinante a più zone contigue della laringe
C17.2	Tumore Maligno: Ileo	C32.9	Tumore Maligno: Laringe non specificata
C17.3	Tumore Maligno: Diverticolo di Meckel	C33	Tumore maligno della trachea
C17.8	Tumore Maligno: lesione sconfinante a più zone contigue dell'intestino tenue	C34.0	Tumore Maligno: Bronco principale
C17.9	Tumore Maligno: Intestino tenue non specificato	C34.1	Tumore Maligno: Lobo o bronco superiore
C18.0	Tumore Maligno: Cieco	C34.2	Tumore Maligno: Lobo o bronco medio
C18.1	Tumore Maligno: Appendice	C34.3	Tumore Maligno: Lobo o bronco inferiore
C18.2	Tumore Maligno: Colon ascendente	C34.8	Tumore Maligno: lesione sconfinante a più zone contigue dei bronchi e polmone
C18.3	Tumore Maligno: Flessura destra [epatica] del colon	C34.9	Tumore Maligno: Bronchi o polmone non specificati
C18.4	Tumore Maligno: Colon trasverso	C37	Tumore maligno del timo
C18.5	Tumore Maligno: flessura sinistra [splenica] del colon	C38.0	Tumore Maligno: Cuore
C18.6	Tumore Maligno: Colon discendente	C38.1	Tumore Maligno: Mediastino anteriore
C18.7	Tumore Maligno: Sigma	C38.2	Tumore Maligno: Mediastino posteriore
C18.8	Tumore Maligno: lesione sconfinante a più zone contigue del colon	C38.3	Tumore Maligno: Mediastino, parte non specificata
C18.9	Tumore Maligno: Colon non specificato	C38.4	Tumore Maligno: Pleura
C19	Tumore maligno della giunzione retto-sigmoidea	C38.8	Tumore Maligno: lesione sconfinante a più zone contigue del cuore, del mediastino e della pleura
C20	Tumore maligno del retto	C39.0	Tumore Maligno: Vie respiratorie superiori, parte non specificata
C21.0	Tumore Maligno: Ano non specificato	C39.8	Tumore Maligno: lesione sconfinante a più zone contigue dell'apparato respiratorio e degli organi intratoracici
C21.1	Tumore Maligno: Canale anale	C39.9	Tumore Maligno: Sedi mal definite dell'apparato respiratorio
C21.2	Tumore Maligno: Regione della cloaca(divisione sistema urogenitale da sistema digestivo nel perineo)	C40.0	Tumore Maligno: Scapola ed ossa lunghe dell'arto superiore
C21.8	Tumore Maligno: lesione sconfinante a più zone contigue del retto, dell'ano e del canale anale	C40.1	Tumore Maligno: Ossa corte dell'arto superiore
C22.0	Carcinoma epatocellulare	C40.2	Tumore Maligno: Ossa lunghe dell'arto inferiore
C22.1	Carcinoma delle vie biliari intraepatiche	C40.3	Tumore Maligno: Ossa corte dell'arto inferiore
C22.2	Epatoblastoma	C40.8	Tumore Maligno: lesione sconfinante a più zone contigue dell'osso e della cartilagine articolare degli arti
C22.3	Angiosarcoma del fegato	C40.9	Tumore Maligno: Osso e cartilagine articolare di arto non specificato
C22.4	Altri sarcomi del fegato	C41.1	Tumore Maligno: Mandibola
C22.7	Altri carcinomi specificati del fegato	C41.2	Tumore Maligno: Colonna vertebrale
C22.9	Tumore Maligno: Tumore maligno del fegato, non specificato	C41.30	Tumore maligno: Costole
C23	Tumore maligno della colecisti	C41.31	Tumore maligno: Sterno
C24.0	Tumore Maligno: Vie biliari extraepatiche	C41.32	Tumore maligno: Clavicola
C24.1	Tumore Maligno: Ampolla di Vater	C41.4	Tumore Maligno: Ossa pelviche, sacro e coccige
C24.8	Tumore Maligno: lesione sconfinante a più zone contigue delle vie biliari	C41.8	Tumore Maligno: lesione sconfinante a più zone contigue dell'osso e della cartilagine articolare
C24.9	Tumore Maligno: Via biliare non specificata	C41.9	Tumore Maligno: Osso e cartilagine articolare non specificati
C25.0	Tumore Maligno: Testa del pancreas	C43.0	Melanoma maligno del labbro
C25.1	Tumore Maligno: Corpo del pancreas	C43.1	Melanoma maligno della palpebra, incluso il canto
C25.2	Tumore Maligno: Coda del pancreas	C43.2	Melanoma maligno dell'orecchio e del condotto uditivo esterno
C25.3	Tumore Maligno: Dotto pancreatico	C43.3	Melanoma maligno di altre e non specificate parti della faccia
C25.4	Tumore Maligno: Pancreas endocrino	C43.4	Melanoma maligno del cuoio capelluto e del collo
C25.7	Tumore Maligno: Altre parti del pancreas	C43.5	Melanoma maligno del tronco
C25.8	Tumore Maligno: lesione sconfinante a più zone contigue del pancreas	C43.6	Melanoma maligno dell'arto superiore, inclusa la spalla
C25.9	Tumore Maligno: Pancreas non specificato	C43.7	Melanoma maligno dell'arto inferiore, inclusa l'anca
C26.0	Tumore Maligno: Apparato intestinale, parte non specificata	C43.8	Melanoma maligno cutaneo sconfinante
C26.1	Tumore Maligno: Milza	C43.9	Melanoma maligno della cute non specificato
C26.8	Tumore Maligno: lesione sconfinante a più zone contigue dell'apparato digerente	C44.0	Tumore Maligno: Cute del labbro
C26.9	Tumore Maligno: Sedi mal definite dell'apparato digerente	C44.1	Tumore Maligno: Cute della palpebra, incluso il canto
C30.0	Tumore Maligno: Cavità nasale	C44.2	Tumore Maligno: Cute dell'orecchio e del condotto uditivo esterno
C30.1	Tumore Maligno: Orecchio medio	C44.3	Tumore Maligno: Cute di altre e non specificate parti della faccia
C31.0	Tumore Maligno: Seno mascellare	C44.4	Tumore Maligno: Cute del cuoio capelluto e del collo
C31.1	Tumore Maligno: Seno etmoidale		
C31.2	Tumore Maligno: Seno frontale		
C31.3	Tumore Maligno: Seno sfenoidale		
C31.8	Tumore Maligno: lesione sconfinante a più zone contigue dei seni paranasali		

C44.5	Tumore Maligno: Cute del tronco	C51.8	Tumore Maligno: lesione sconfinante a più zone contigue della vulva
C44.6	Tumore Maligno: Cute dell'arto superiore, inclusa la spalla	C51.9	Tumore Maligno: Vulva non specificata
C44.7	Tumore Maligno: Cute dell'arto inferiore, inclusa l'anca	C52	Tumore maligno della vagina
C44.8	Tumore Maligno: lesione sconfinante a più zone contigue della cute	C53.0	Tumore Maligno: Endocervice
C44.9	Tumore maligno della cute non specificato	C53.1	Tumore Maligno: Esocervice
C45.0	Mesotelioma delle pleura	C53.8	Tumore Maligno: lesione sconfinante a più zone contigue della cervice uterina
C45.1	Mesotelioma del peritoneo	C53.9	Tumore Maligno: Cervice uterina non specificata
C45.2	Mesotelioma del pericardio	C54.0	Tumore Maligno: Istmo dell'utero
C45.7	Mesotelioma di altre sedi	C54.1	Tumore Maligno: Endometrio
C45.9	Mesotelioma non specificato	C54.2	Tumore Maligno: Miometrio
C47.0	Tumore Maligno: Nervi periferici della testa, della faccia e del collo	C54.3	Tumore Maligno: Fondo dell'utero
C47.1	Tumore Maligno: Nervi periferici dell'arto superiore, inclusa la spalla	C54.8	Tumore Maligno: lesione sconfinante a più zone contigue del corpo dell'utero
C47.2	Tumore Maligno: Nervi periferici dell'arto inferiore, inclusa l'anca	C54.9	Tumore Maligno: Corpo dell'utero non specificato
C47.3	Tumore Maligno: Nervi periferici del torace	C55	Tumore maligno dell'utero, parte non specificata
C47.4	Tumore Maligno: Nervi periferici dell'addome	C56	Tumore maligno dell'ovaio
C47.5	Tumore Maligno: Nervi periferici della pelvi	C57.0	Tumore Maligno: Tuba di Falloppio
C47.6	Tumore Maligno: Nervi periferici del tronco non specificati	C57.1	Tumore Maligno: Legamento largo
C47.8	Tumore Maligno: lesione sconfinante a più zone contigue dei nervi periferici e del sistema nervoso autonomo	C57.2	Tumore Maligno: Legamento rotondo
C47.9	Tumore Maligno: Nervi periferici e sistema nervoso autonomo non specificati	C57.3	Tumore Maligno: Parametrio
C48.0	Tumore Maligno: Retroperitoneo	C57.4	Tumore Maligno: Annessi uterini non specificati
C48.1	Tumore Maligno: Parti specificate del peritoneo	C57.7	Tumore Maligno: Altro organo genitale femminile specificato
C48.2	Tumore Maligno: Peritoneo non specificato	C57.8	Tumore Maligno: lesione sconfinante a più zone contigue degli organi genitali femminili
C48.8	Tumore Maligno: lesione sconfinante a più zone contigue del retroperitoneo e peritoneo	C57.9	Tumore Maligno: Organi genitali femminili non specificati
C49.0	Tumore Maligno: Tessuto connettivo e tessuti molli della testa, della faccia e del collo	C60.0	Tumore Maligno: Prepuzio
C49.1	Tumore Maligno: Tessuto connettivo e tessuti molli dell'arto superiore, inclusa la spalla	C60.1	Tumore Maligno: Glande
C49.2	Tumore Maligno: Tessuto connettivo e tessuti molli dell'arto inferiore, compresa l'anca	C60.2	Tumore Maligno: Corpo del pene
C49.3	Tumore Maligno: Tessuto connettivo e tessuti molli del torace	C60.8	Tumore Maligno: lesione sconfinante a più zone contigue del pene
C49.4	Tumore Maligno: Tessuto connettivo e tessuti molli dell'addome	C60.9	Tumore Maligno: Pene non specificato
C49.5	Tumore Maligno: Tessuto connettivo e tessuti molli della pelvi	C62.0	Tumore Maligno: Testicolo ritenuto
C49.6	Tumore Maligno: Tessuto connettivo e tessuti molli del tronco non specificati	C62.1	Tumore Maligno: Testicolo
C49.8	Tumore Maligno: lesione sconfinante a più zone contigue del tessuto connettivo e dei tessuti molli	C62.9	Tumore Maligno: Testicolo non specificato
C49.9	Tumore Maligno: Tessuto connettivo e tessuti molli non specificati	C63.0	Tumore Maligno: Epididimo
C50.0	Tumore Maligno: Capezzolo e areola	C63.1	Tumore Maligno: Cordone spermatico
C50.1	Tumore Maligno: Parte centrale della mammella	C63.2	Tumore Maligno: Scroto
C50.2	Tumore Maligno: Quadrante supero-interno della mammella	C63.7	Tumore Maligno: Altri organi genitali maschili specificati
C50.3	Tumore Maligno: Quadrante infero-interno della mammella	C63.8	Tumore Maligno: lesione sconfinante a più zone contigue di organi genitali maschili
C50.4	Tumore Maligno: Quadrante supero-esterno della mammella	C63.9	Tumore Maligno: Organi genitali maschili non specificati
C50.5	Tumore Maligno: Quadrante infero-esterno della mammella	C64	Tumore maligno del rene, ad eccezione della pelvi renale
C50.6	Tumore Maligno: Prolungamento ascellare della mammella	C65	Tumore maligno della pelvi renale
C50.8	Tumore Maligno: lesione sconfinante a più zone contigue della mammella	C66	Tumore maligno dell'uretere
C50.9	Tumore Maligno: Mammella non specificata	C67.0	Tumore Maligno: Trigono vescicale
C51.0	Tumore Maligno: Grandi labbra vulvari	C67.1	Tumore Maligno: Cupola vescicale
C51.1	Tumore Maligno: Piccole labbra vulvari	C67.2	Tumore Maligno: Parete laterale della vescica
C51.2	Tumore Maligno: Clitoride	C67.3	Tumore Maligno: Parete anteriore della vescica
		C67.4	Tumore Maligno: Parete posteriore della vescica
		C67.5	Tumore Maligno: Collo vescicale
		C67.6	Tumore Maligno: Orifizio ureterale
		C67.7	Tumore Maligno: Uraco
		C67.8	Tumore Maligno: lesione sconfinante a più zone contigue della vescica
		C67.9	Tumore Maligno: Vescica non specificata
		C68.0	Tumore Maligno: Uretra
		C68.1	Tumore Maligno: Ghiandola parauretrale
		C68.8	Tumore Maligno: lesione sconfinante a più zone contigue degli organi urinari
		C68.9	Tumore Maligno: Organo urinario non specificato
		C69.0	Tumore Maligno: Congiuntiva
		C69.1	Tumore Maligno: Cornea
		C69.2	Tumore Maligno: Retina
		C69.3	Tumore Maligno: Coroide

C69.4	Tumore Maligno: Corpo ciliare	C77.4	Tumore maligno secondario e non specificato: Linfonodi inguinali e dell'arto inferiore
C69.5	Tumore Maligno: Ghiandola e dotto lacrimale	C77.5	Tumore maligno secondario e non specificato: Linfonodi intrapelvici
C69.6	Tumore Maligno: Orbita	C77.8	Tumore maligno secondario e non specificato: Linfonodi di regioni multiple
C69.8	Tumore Maligno: lesione sconfinante a più zone contigue dell'occhio e degli annessi	C77.9	Tumore maligno secondario e non specificato: Linfonodi non specificati
C69.9	Tumore Maligno: Occhio non specificato	C78.0	Tumore maligno secondario del polmone
C70.0	Tumore Maligno: Meningi cerebrali	C78.1	Tumore maligno secondario del mediastino
C70.1	Tumore Maligno: Meningi spinali	C78.2	Tumore maligno secondario della pleura
C70.9	Tumore Maligno: Meningi non specificate	C78.3	Tumore maligno secondario di altri e non specificati organi dell'apparato respiratorio
C71.0	Tumore Maligno: Cervello, eccetto lobi e ventricoli	C78.4	Tumore maligno secondario dell'intestino tenue
C71.1	Tumore Maligno: Lobo frontale	C78.5	Tumore maligno secondario del colon e del retto
C71.2	Tumore Maligno: Lobo temporale	C78.6	Tumore maligno secondario del retroperitoneo e del peritoneo
C71.3	Tumore Maligno: Lobo parietale	C78.7	Tumore maligno secondario del fegato e del dotto biliare intraepatico
C71.4	Tumore Maligno: Lobo occipitale	C78.8	Tumore maligno secondario di altri e non specificati organi dell'apparato digerente
C71.5	Tumore Maligno: Ventricolo cerebrale	C79.0	Tumore maligno secondario del rene e della pelvi renale
C71.6	Tumore Maligno: Cervelletto	C79.1	Tumore maligno secondario della vescica e di altri e non specificati organi dell'apparato urinario
C71.7	Tumore Maligno: Tronco cerebrale	C79.2	Tumore maligno secondario della cute
C71.8	Tumore Maligno: lesione sconfinante a più zone contigue dell'encefalo	C79.3	Tumore maligno secondario dell'encefalo e delle meningi cerebrali
C71.9	Tumore Maligno: Encefalo non specificato	C79.4	Tumore maligno secondario di altre e non specificate parti del sistema nervoso
C72.0	Tumore Maligno: Midollo spinale	C79.5	Tumore maligno secondario dell'osso e del midollo osseo
C72.1	Tumore Maligno: Cauda equina	C79.6	Tumore maligno secondario dell'ovaio
C72.2	Tumore Maligno: Nervo olfattorio [I nervo cerebrale]	C79.7	Tumore maligno secondario del surrene
C72.3	Tumore Maligno: Nervo ottico [II nervo cerebrale]	C79.81	Tumore maligno secondario della mammella
C72.4	Tumore Maligno: Nervo statoacustico (vestibolococleare) [VIII nervo cerebrale]	C79.82	Tumore maligno secondario degli organi genitali
C72.5	Tumore Maligno: Altri e non specificati nervi cranici	C79.83	Tumore maligno secondario del pericardio
C72.8	Tumore Maligno: lesione sconfinante a più zone contigue dell'encefalo e di altre parti del sistema nervoso centrale	C79.84	Altro tumore maligno secondario del cuore
C72.9	Tumore Maligno: Sistema nervoso centrale non specificato	C79.85	Tumore maligno secondario del tessuto connettivo e di altri tessuti molli del collo
C73	Tumore maligno della tiroide	C79.86	Tumore maligno secondario del tessuto connettivo e di altri tessuti molli degli arti
C74.0	Tumore Maligno: Corteccia surrenale	C79.88	Tumore maligno secondario di altre sedi specificate
C74.1	Tumore Maligno: Midollare surrenale	C81.0	Linfoma di Hodgkin a predominanza linfocitaria nodulare
C74.9	Tumore Maligno: Ghiandola surrenale non specificata	C81.1	Linfoma di Hodgkin (classico) sclero-nodulare
C75.0	Tumore Maligno: Paratiroidi	C81.2	Linfoma di Hodgkin (classico) a cellularità mista
C75.1	Tumore Maligno: Ipofisi	C81.3	Linfoma di Hodgkin (classico) a deplezione linfocitaria
C75.2	Tumore Maligno: Dotto craniofaringeo (residui di)	C81.4	Linfoma di Hodgkin (classico) ricco di linfociti
C75.3	Tumore Maligno: Epifisi [ghiandola pineale]	C81.7	Altre forme di linfoma di Hodgkin (classico)
C75.4	Tumore Maligno: Glomo carotideo	C81.9	Linfoma di Hodgkin non specificato
C75.5	Tumore Maligno: Glomo aortico ed altri paragangliomi	C82.0	Linfoma follicolare di grado I
C75.8	Tumore Maligno: Interessamento plurighiandolare non specificato	C82.1	Linfoma follicolare di grado II
C75.9	Tumore Maligno: Ghiandola endocrina non specificata	C82.2	Linfoma follicolare di grado III, non specificato
C76.0	Tumore maligno di altra e mal definita sede: Testa, faccia e collo	C82.3	Linfoma follicolare di grado IIIa
C76.1	Tumore maligno di altra e mal definita sede: Torace	C82.4	Linfoma follicolare di grado IIIb
C76.2	Tumore maligno di altra e mal definita sede: Addome	C82.5	Linfoma centrofollicolare diffuso
C76.3	Tumore maligno di altra e mal definita sede: Pelvi	C82.6	Linfoma centrofollicolare cutaneo
C76.4	Tumore maligno di altra e mal definita sede: Arto superiore	C82.7	Altri tipi di linfoma follicolare
C76.5	Tumore maligno di altra e mal definita sede: Arto inferiore	C82.9	Linfoma follicolare non specificato
C76.7	Tumore maligno di altra e mal definita sede: Altre sedi mal definite	C83.0	Linfoma a piccole cellule B
C76.8	Tumore maligno di altra e mal definita sede: lesione sconfinante a più zone contigue di altre e mal definite sedi	C83.1	Linfoma a cellule mantellari
C77.0	Tumore maligno secondario e non specificato: Linfonodi della testa, della faccia e del collo	C83.3	Linfoma diffuso a grandi cellule B
C77.1	Tumore maligno secondario e non specificato: Linfonodi intratoracici	C83.5	Linfoma linfoblastico
C77.2	Tumore maligno secondario e non specificato: Linfonodi intra-addominali	C83.7	Linfoma di Burkitt
C77.3	Tumore maligno secondario e non specificato: Linfonodi ascellari e dell'arto superiore	C83.8	Altri linfomi non follicolari
		C83.9	Linfoma non follicolare, non specificato
		C84.0	Micosi fungoide
		C84.1	Sindrome di Sézary
		C84.4	Linfoma a cellule T periferiche, non classificato

C84.5	Altri linfomi a cellule T/NK mature	C91.50	Leucemia/linfoma a cellule T dell'adulto (associato a HTLV-1): Senza menzione di remissione completa
C84.6	Linfoma anaplastico a grandi cellule, ALK-positivo	C91.51	Leucemia/linfoma a cellule T dell'adulto (associato a HTLV-1): in remissione completa
C84.7	Linfoma anaplastico a grandi cellule, ALK-negativo	C91.60	Leucemia prolinfocitica a cellule T: Senza menzione di remissione completa
C84.8	Linfoma cutaneo a cellule T, non specificato	C91.61	Leucemia prolinfocitica a cellule T: in remissione completa
C84.9	Linfoma a cellule T/NK mature, non specificato	C91.70	Altra leucemia linfoide: Senza menzione di remissione completa
C85.1	Linfoma a cellule B non specificato	C91.71	Altra leucemia linfoide: in remissione completa
C85.2	Linfoma mediastinico (timico) a grandi cellule B	C91.80	LLA a cellule B mature di tipo Burkitt: Senza menzione di remissione completa
C85.7	Altri tipi specificati di linfoma non Hodgkin	C91.81	LLA a cellule B mature di tipo Burkitt: in remissione completa
C85.9	Linfoma non Hodgkin, non specificato	C91.90	Leucemia linfoide non specificata: Senza menzione di remissione completa
C86.0	Linfoma extranodale a cellule T/NK, di tipo nasale	C91.91	Leucemia linfoide non specificata: in remissione completa
C86.1	Linfoma epatosplenico a cellule T	C92.00	Leucemia mieloblastica acuta [LMA]: Senza menzione di remissione completa
C86.2	Linfoma a cellule T di tipo enteropatia	C92.01	Leucemia mieloblastica acuta [LMA]: in remissione completa
C86.3	Linfoma sottocutaneo del pannicolo a cellule T	C92.10	Leucemia mieloide cronica [LMC], BCR/ABL-positiva: Senza menzione di remissione completa
C86.4	Linfoma blastico a cellule NK	C92.11	Leucemia mieloide cronica [LMC], BCR/ABL-positiva: in remissione completa
C86.5	Linfoma angioimmunoblastico a cellule T	C92.20	Leucemia mieloide cronica atipica BCR/ABL-negativa: Senza menzione di remissione completa
C86.6	Proliferazioni primitive cutanee di cellule T CD30-positive	C92.21	Leucemia mieloide cronica atipica BCR/ABL-negativa: in remissione completa
C88.00	Macroglobulinemia di Waldenström: Senza menzione di remissione completa	C92.30	Sarcoma mieloide: Senza menzione di remissione completa
C88.01	Macroglobulinemia di Waldenström: in remissione completa	C92.31	Sarcoma mieloide: in remissione completa
C88.20	Altre malattie delle catene pesanti: Senza menzione di remissione completa	C92.40	Leucemia acuta promielocitica [LAP]: Senza menzione di remissione completa
C88.21	Altre malattie delle catene pesanti: in remissione completa	C92.41	Leucemia acuta promielocitica [LAP]: in remissione completa
C88.30	Malattia immunoproliferativa dell'intestino tenue: Senza menzione di remissione completa	C92.50	Leucemia acuta mielomonocitica: Senza menzione di remissione completa
C88.31	Malattia immunoproliferativa dell'intestino tenue: in remissione completa	C92.51	Leucemia acuta mielomonocitica: in remissione completa
C88.40	Linfoma della zona marginale extranodale a cellule B del tessuto linfoide associato alle mucose [linfoma MALT]: Senza menzione di remissione completa	C92.60	Leucemia mieloide acuta con anomalia 11q23: Senza menzione di remissione completa
C88.41	Linfoma della zona marginale extranodale a cellule B del tessuto linfoide associato alle mucose [linfoma MALT]: in remissione completa	C92.61	Leucemia mieloide acuta con anomalia 11q23: in remissione completa
C88.70	Altre malattie immunoproliferative maligne: Senza menzione di remissione completa	C92.70	Altra leucemia mieloide: Senza menzione di remissione completa
C88.71	Altre malattie immunoproliferative maligne: in remissione completa	C92.71	Altra leucemia mieloide: in remissione completa
C88.90	Malattie immunoproliferative maligne, non specificate: Senza menzione di remissione completa	C92.80	Leucemia mieloide acuta con displasia multilineare: Senza menzione di remissione completa
C88.91	Malattie immunoproliferative maligne, non specificate: in remissione completa	C92.81	Leucemia mieloide acuta con displasia multilineare: in remissione completa
C90.00	Mieloma multiplo: Senza menzione di remissione completa	C92.90	Leucemia mieloide non specificata: Senza menzione di remissione completa
C90.01	Mieloma multiplo: in remissione completa	C92.91	Leucemia mieloide non specificata: in remissione completa
C90.10	Leucemia plasmacellulare: Senza menzione di remissione completa	C93.00	Leucemia acuta monoblastica/monocitica: Senza menzione di remissione completa
C90.11	Leucemia plasmacellulare: in remissione completa	C93.01	Leucemia acuta monoblastica/monocitica: in remissione completa
C90.20	Plasmocitoma extramidollare: Senza menzione di remissione completa	C93.10	Leucemia mielomonocitica cronica: Senza menzione di remissione completa
C90.21	Plasmocitoma extramidollare: in remissione completa	C93.11	Leucemia mielomonocitica cronica: in remissione completa
C90.30	Plasmocitoma solitario: Senza menzione di remissione completa	C93.30	Leucemia mielomonocitica giovanile: Senza menzione di remissione completa
C90.31	Plasmocitoma solitario: in remissione completa	C93.31	Leucemia mielomonocitica giovanile: in remissione completa
C91.00	Leucemia linfoide acuta [LLA]: Senza menzione di remissione completa	C93.70	Altra leucemia monocitica: Senza menzione di remissione completa
C91.01	Leucemia linfoide acuta [LLA]: in remissione completa		
C91.10	Leucemia linfoide cronica a cellule B [LLC]: Senza menzione di remissione completa		
C91.11	Leucemia linfoide cronica a cellule B [LLC]: in remissione completa		
C91.30	Leucemia prolinfocitica a cellule B: Senza menzione di remissione completa		
C91.31	Leucemia prolinfocitica a cellule B: in remissione completa		
C91.40	Leucemia a cellule capellute [hairy cell]: Senza menzione di remissione completa		
C91.41	Leucemia a cellule capellute [hairy cell]: in remissione completa		

C93.71	Altra leucemia monocitica: in remissione completa	D12.8	Tumore benigno: Retto
C93.90	Leucemia monocitica non specificata: Senza menzione di remissione completa	D12.9	Tumore benigno: Ano e canale anale
C93.91	Leucemia monocitica non specificata: in remissione completa	D13.0	Tumore benigno: Esofago
C94.00	Leucemia eritroide acuta: Senza menzione di remissione completa	D13.1	Tumore benigno: Stomaco
C94.01	Leucemia eritroide acuta: in remissione completa	D13.2	Tumore benigno: Duodeno
C94.20	Leucemia acuta megacarioblastica: Senza menzione di remissione completa	D13.3	Tumore benigno: Altre e non specificate parti dell'intestino tenue
C94.21	Leucemia acuta megacarioblastica: in remissione completa	D13.4	Tumore benigno: Fegato
C94.30	Leucemia mastocellulare: Senza menzione di remissione completa	D13.5	Tumore benigno: dotti biliari extraepatici e colecisti
C94.31	Leucemia mastocellulare: in remissione completa	D13.6	Tumore benigno: Pancreas
C94.40	Panmielosi acuta con mielofibrosi: Senza menzione di remissione completa	D13.7	Tumore benigno: Pancreas endocrino
C94.41	Panmielosi acuta con mielofibrosi: in remissione completa	D13.9	Tumore benigno: Sedi maldefinite dell'apparato digerente
C94.60	Malattia mielodisplastica e mieloproliferativa, non classificabile: Senza menzione di remissione completa	D14.0	Tumore benigno: Orecchio medio, cavità nasale e seni paranasali
C94.61	Malattia mielodisplastica e mieloproliferativa, non classificabile: in remissione completa	D14.1	Tumore benigno: Laringe
C94.70	Altre leucemie specificate: Senza menzione di remissione completa	D14.2	Tumore benigno: Trachea
C94.71	Altre leucemie specificate: in remissione completa	D14.3	Tumore benigno: Bronchi e polmone
C95.00	Leucemia acuta di tipo cellulare non specificato: Senza menzione di remissione completa	D14.4	Tumore benigno: Apparato respiratorio non specificato
C95.01	Leucemia acuta di tipo cellulare non specificato: in remissione completa	D15.0	Tumore benigno: Timo
C95.70	Altra leucemia di tipo cellulare non specificato: Senza menzione di remissione completa	D15.1	Tumore benigno: Cuore
C95.71	Altra leucemia di tipo cellulare non specificato: in remissione completa	D15.2	Tumore benigno: Mediastino
C95.90	Leucemia non specificata: Senza menzione di remissione completa	D15.7	Tumore benigno: Altri organi intratoracici specificati
C95.91	Leucemia non specificata: in remissione completa	D15.9	Tumore benigno: Organi intratoracici non specificati
C96.0	Istiocitosi a cellule di Langerhans multifocale e multisistemica (disseminata)[malattia di Letterer-Siwe]	D16.0	Tumore benigno: Scapola e ossa lunghe dell'arto superiore
C96.2	Tumore mastocitico maligno	D16.1	Tumore benigno: Ossa corte dell'arto superiore
C96.4	Sarcoma a cellule dendritiche (cellule accessorie)	D16.2	Tumore benigno: Ossa lunghe dell'arto inferiore
C96.7	Altro tumore maligno specificato del tessuto linfoide, ematopoietico e tessuti correlati	D16.3	Tumore benigno: Ossa corte dell'arto inferiore
C96.8	Sarcoma istiocitico	D16.41	Tumore benigno dell'osso e della cartilagine articolare: Craniofacciale
C96.9	Tumore maligno del tessuto linfoide, ematopoietico e tessuti correlati non specificato	D16.42	Tumore benigno dell'osso e della cartilagine articolare: Mascello-facciale
C97	Tumori maligni di sedi indipendenti multiple (primitive)	D16.5	Tumore benigno: Mandibola
D10.0	Tumore benigno: Labbro	D16.6	Tumore benigno: Colonna vertebrale
D10.1	Tumore benigno: Lingua	D16.70	Tumore benigno: Costole
D10.2	Tumore benigno: Pavimento della bocca	D16.71	Tumore benigno: Sterno
D10.3	Tumore benigno: Altre e non specificate parti della bocca	D16.72	Tumore benigno: Clavicola
D10.5	Tumore benigno: Altre parti dell'orofaringe	D16.8	Tumore benigno: Ossa della pelvi, sacro e coccige
D10.6	Tumore benigno: Rinofaringe	D16.9	Tumore benigno: Ossa e cartilagine articolare non specificati
D10.7	Tumore benigno: Ipofaringe	D18.00	Emangioma: sede non specificata
D10.9	Tumore benigno: Faringe non specificata	D18.06	Emangioma: Occhio e orbita
D11.0	Tumore benigno: Parotide	D18.10	Linfangioma: Igroma cistico del collo
D11.7	Tumore benigno: Altre ghiandole salivari maggiori	D18.11	Linfangioma: ascella
D11.9	Tumore benigno: Ghiandola salivare maggiore, non specificata	D18.12	Linfangioma: inguinale
D12.0	Tumore benigno: Cieco	D18.13	Linfangioma: retroperitoneale
D12.1	Tumore benigno: Appendice (vermiforme)	D18.18	Linfangioma: altre sedi
D12.2	Tumore benigno: Colon ascendente	D18.19	Linfangioma: sede non specificata
D12.3	Tumore benigno: Colon trasverso	D19.0	Tumore benigno: Tessuto mesoteliale della pleura
D12.4	Tumore benigno: Colon discendente	D19.1	Tumore benigno: Tessuto mesoteliale del peritoneo
D12.5	Tumore benigno: Sigma	D19.7	Tumore benigno: Tessuto mesoteliale di altre sedi
D12.6	Tumore benigno: Colon non specificato	D19.9	Tumore benigno: Tessuto mesoteliale non specificato
D12.7	Tumore benigno: Giunzione retto-sigmoidea	D20.0	Tumore benigno: Retroperitoneo
		D20.1	Tumore benigno: Peritoneo
		D21.0	Tumore benigno: Connettivo ed altri tessuti molli della testa, faccia e collo
		D21.1	Tumore benigno: Connettivo ed altri tessuti molli dell'arto superiore, inclusa la spalla
		D21.2	Tumore benigno: Connettivo ed altri tessuti molli dell'arto inferiore, inclusa l'anca
		D21.3	Tumore benigno: Connettivo ed altri tessuti molli del torace
		D21.4	Tumore benigno: Connettivo ed altri tessuti molli dell'addome
		D21.5	Tumore benigno: Connettivo ed altri tessuti molli della pelvi
		D21.6	Tumore benigno: Connettivo ed altri tessuti molli del tronco non specificati



D21.9	Tumore benigno: Connettivo ed altri tessuti molli non specificati	D37.0	Tumori di comportamento incerto o sconosciuto: Labbra, cavità orale e faringe
D24	Tumore benigno della mammella	D37.1	Tumori di comportamento incerto o sconosciuto: Stomaco
D25.0	Leiomioma sottomucoso dell'utero	D37.2	Tumori di comportamento incerto o sconosciuto: Intestino tenue
D25.1	Leiomioma intramurale dell'utero	D37.3	Tumori di comportamento incerto o sconosciuto: Appendice
D25.2	Leiomioma sottosieroso dell'utero	D37.4	Tumori di comportamento incerto o sconosciuto: Colon
D25.9	Leiomioma dell'utero non specificato	D37.5	Tumori di comportamento incerto o sconosciuto: Retto
D26.0	Other benign neoplasm: Cervice uterina	D37.6	Tumori di comportamento incerto o sconosciuto: Fegato, colecisti e dotti biliari
D26.1	Other benign neoplasm: Corpo dell'utero	D37.70	Tumori di comportamento incerto o sconosciuto: Pancreas
D26.9	Atri tumori benigni: Utero non specificato	D37.78	Tumori di comportamento incerto o sconosciuto: Altri organi dell'apparato digerente
D27	Tumore benigno dell'ovaio	D37.9	Tumori di comportamento incerto o sconosciuto: Organi dell'apparato digerente non specificati
D28.0	Tumore benigno: Vulva	D38.0	Tumori di comportamento incerto o sconosciuto: Laringe
D28.1	Tumore benigno: Vagina	D38.1	Tumori di comportamento incerto o sconosciuto: Trachea, bronchi e polmone
D28.2	Tumore benigno: Tube e legamenti uterini	D38.2	Tumori di comportamento incerto o sconosciuto: Pleura
D28.7	Tumore benigno: Altri organi genitali femminili specificati	D38.3	Tumori di comportamento incerto o sconosciuto: Mediastino
D28.9	Tumore benigno: Organi genitali femminili non specificati	D38.4	Tumori di comportamento incerto o sconosciuto: Timo
D29.0	Tumore benigno: Pene	D38.5	Tumori di comportamento incerto o sconosciuto: Altri organi dell'apparato respiratorio
D29.1	Tumore benigno: Prostata	D38.6	Tumori di comportamento incerto o sconosciuto: Organo dell'apparato respiratorio non specificato
D29.2	Tumore benigno: Testicolo	D39.0	Tumori di comportamento incerto o sconosciuto: Utero
D29.3	Tumore benigno: Epididimo	D39.1	Tumori di comportamento incerto o sconosciuto: Ovaio
D29.4	Tumore benigno: Scroto	D39.2	Tumori di comportamento incerto o sconosciuto: Placenta
D29.7	Tumore benigno: Altri organi genitali maschili	D39.7	Tumori di comportamento incerto o sconosciuto: Altri organi genitali femminili
D29.9	Tumore benigno: Organi genitali maschili non specificati	D39.9	Tumori di comportamento incerto o sconosciuto: Organo genitale femminile non specificato
D30.0	Tumore benigno: Rene	D40.0	Tumori di comportamento incerto o sconosciuto: Prostata
D30.1	Tumore benigno: Pelvi renale	D40.1	Tumori di comportamento incerto o sconosciuto: Testicolo
D30.2	Tumore benigno: Uretere	D40.7	Tumori di comportamento incerto o sconosciuto: Altri organi genitali maschili
D30.3	Tumore benigno: Vescica	D40.9	Tumori di comportamento incerto o sconosciuto: Organo genitale maschile non specificato
D30.4	Tumore benigno: Uretra	D41.0	Tumori di comportamento incerto o sconosciuto: Rene
D30.7	Tumore benigno: Altri organi urinari	D41.1	Tumori di comportamento incerto o sconosciuto: Pelvi renale
D30.9	Tumore benigno: Organi urinari non specificati	D41.2	Tumori di comportamento incerto o sconosciuto: Uretere
D31.0	Tumore benigno: Congiuntiva	D41.3	Tumori di comportamento incerto o sconosciuto: Uretra
D31.1	Tumore benigno: Cornea	D41.4	Tumori di comportamento incerto o sconosciuto: Vescica
D31.2	Tumore benigno: Retina	D41.7	Tumori di comportamento incerto o sconosciuto: Altri organi urinari
D31.3	Tumore benigno: Coroide	D41.9	Tumori di comportamento incerto o sconosciuto: Organo urinario non specificato
D31.4	Tumore benigno: Corpo ciliare	D42.0	Tumori di comportamento incerto o sconosciuto: Meningi cerebrali
D31.5	Tumore benigno: Ghiandola e dotti lacrimali	D42.1	Tumori di comportamento incerto o sconosciuto: Meningi spinali
D31.6	Tumore benigno: Orbita non specificata		
D31.9	Tumore benigno: Occhio non specificato		
D32.0	Tumore benigno: Meningi cerebrali		
D32.1	Tumore benigno: Meningi spinali		
D32.9	Tumore benigno: Meningi non specificate		
D33.0	Tumore benigno: Encefalo, sovratentoriale		
D33.1	Tumore benigno: Encefalo, sottotentoriale		
D33.2	Tumore benigno: Encefalo non specificato		
D33.3	Tumore benigno: Nervi cranici		
D33.4	Tumore benigno: Midollo spinale		
D33.7	Tumore benigno: Altre parti specificate del sistema nervoso centrale		
D33.9	Tumore benigno: Sistema nervoso centrale non specificato		
D34	Tumore benigno della tiroide		
D35.0	Tumore benigno: Surrene		
D35.1	Tumore benigno: Paratiroidi		
D35.2	Tumore benigno: Ipofisi		
D35.3	Tumore benigno: Canale craniofaringeo		
D35.4	Tumore benigno: Epifisi [ghiandola pineale]		
D35.5	Tumore benigno: Glomo carotideo		
D35.6	Tumore benigno: Glomo aortico ed altri paragangli		
D35.7	Tumore benigno: Altre ghiandole endocrine specificate		
D35.8	Tumore benigno: Interessamento plurighiandolare		
D35.9	Tumore benigno: Ghiandola endocrina non specificata		
D36.0	Tumore benigno: Linfonodi		
D36.1	Tumore benigno: Nervi periferici e sistema nervoso autonomo		
D36.7	Tumore benigno: Altre sedi specificate		
D36.9	Tumore benigno di sede non specificata		

D42.9	Tumori di comportamento incerto o sconosciuto: Meningi non specificate	D48.5	Tumori di comportamento incerto o sconosciuto: Cute
D43.0	Tumori di comportamento incerto o sconosciuto: Encefalo, sovratentoriale	D48.6	Tumori di comportamento incerto o sconosciuto: Mammella
D43.1	Tumori di comportamento incerto o sconosciuto: Encefalo, sottotentoriale	D48.7	Tumori di comportamento incerto o sconosciuto: Altre sedi specificate
D43.2	Tumori di comportamento incerto o sconosciuto: Encefalo non specificato	D48.9	Tumore di comportamento incerto o sconosciuto non specificato
D43.3	Tumori di comportamento incerto o sconosciuto: Nervi cranici	D55.0	Anemia da deficit di Glucoso-6-Fosfato Deidrogenasi [G-6-PD]
D43.4	Tumori di comportamento incerto o sconosciuto: Midollo spinale	D55.1	Anemia dovuta ad altri disturbi del metabolismo del glutazione
D43.7	Tumori di comportamento incerto o sconosciuto: Altre parti del sistema nervoso centrale	D57.0	Anemia drepanocitica con crisi
D43.9	Tumori di comportamento incerto o sconosciuto: Sistema nervoso centrale non specificato	D59.3	Sindrome emolitica-uremica
D44.0	Tumori di comportamento incerto o sconosciuto: Tiroide	D60.0	Aplasia pura acquisita cronica della serie rossa
D44.1	Tumori di comportamento incerto o sconosciuto: Surrene	D60.1	Aplasia pura acquisita transitoria della serie rossa
D44.2	Tumori di comportamento incerto o sconosciuto: Paratiroidi	D60.8	Altre aplasie pure acquisite della serie rossa
D44.3	Tumori di comportamento incerto o sconosciuto: Ipofisi	D60.9	Aplasia pura acquisita della serie rossa non specificata
D44.4	Tumori di comportamento incerto o sconosciuto: Canale craniofaringeo	D61.0	Anemia aplastica costituzionale
D44.5	Tumori di comportamento incerto o sconosciuto: epifisi [ghiandola pineale]	D61.10	Anemia aplastica da citostatici
D44.6	Tumori di comportamento incerto o sconosciuto: Glomo carotideo	D61.18	Altra anemia aplastica indotta da farmaci
D44.7	Tumori di comportamento incerto o sconosciuto: Glomo aortico ed altri paragangli	D61.19	Anemia aplastica indotta da farmaci, non specificata
D44.9	Tumori di comportamento incerto o sconosciuto: Ghiandola endocrina non specificata	D61.2	Anemia aplastica da altri agenti esterni
D45	Policitemia vera	D61.3	Anemia aplastica idiopatica
D46.0	Anemia refrattaria senza sideroblasti ad anello, cosi definita	D61.8	Altre anemie aplastiche specificate
D46.1	Anemia refrattaria con sideroblasti ad anello	D61.9	Anemia aplastica non specificata
D46.2	Anemia refrattaria con eccesso di blasti [RAEB/AREB]	D64.0	Anemia sideroblastica ereditaria
D46.4	Anemia refrattaria non specificata	D64.1	Anemia sideroblastica secondaria, da malattia
D46.5	Anemia refrattaria con displasia multilineare	D64.2	Anemia sideroblastica secondaria, da farmaci e tossine
D46.6	Sindrome mielodisplastica con anomalia cromosomica del(5q) isolata	D64.3	Altre anemie sideroblastiche
D46.7	Altre sindromi mielodisplastiche	D66	Deficit ereditario del fattore VIII
D46.9	Sindrome mielodisplastica non specificata	D67	Deficit ereditario del fattore IX
D47.0	Tumori di comportamento incerto o sconosciuto di istiociti e mastociti	D68.00	Malattia di Von Willebrand ereditaria
D47.1	Malattia mieloproliferativa cronica	D68.01	Malattia di Von Willebrand acquisita
D47.2	Gammopatia monoclonale di significato incerto (MGUS)	D68.09	Malattia di Von Willebrand, non specificata
D47.3	Trombocitemia essenziale (emorragica)	D68.1	Deficit ereditario del fattore XI
D47.4	Osteomielifibrosi	D68.20	Deficit ereditario del fattore I
D47.5	Leucemia eosinofila cronica [sindrome ipereosinofila]	D68.21	Deficit ereditario del fattore II
D47.7	Altri tumori specificati di comportamento incerto o sconosciuto del tessuto linfatico, ematopietico e dei tessuti correlati	D68.22	Deficit ereditario del fattore V
D47.9	Tumore del tessuto linfatico, ematopoietico e tessuti correlati di comportamento incerto o sconosciuto, non specificato	D68.23	Deficit ereditario del fattore VII
D48.0	Tumori di comportamento incerto o sconosciuto: Ossa e cartilagine articolare	D68.24	Deficit ereditario del fattore X
D48.1	Tumori di comportamento incerto o sconosciuto: Connettivo ed altri tessuti molli	D68.25	Deficit ereditario del fattore XII
D48.2	Tumori di comportamento incerto o sconosciuto: Nervi periferici e sistema nervoso autonomo	D68.26	Deficit ereditario del fattore XIII
D48.3	Tumori di comportamento incerto o sconosciuto: Retroperitoneo	D68.28	Deficit ereditario di altri fattori della coagulazione
D48.4	Tumori di comportamento incerto o sconosciuto: Peritoneo	D68.31	Diatesi emorragica da proliferazione di anticorpi contro il fattore VIII
		D68.32	Diatesi emorragica da proliferazione di anticorpi contro altri fattori della coagulazione
		D68.33	Diatesi emorragica da cumarine (antagonisti della vitamina K)
		D68.34	Diatesi emorragica da eparine
		D68.35	Diatesi emorragica da altri anticoagulanti
		D68.38	Altra diatesi emorragica da altri anticorpi non specificati
		D69.9	Condizioni emorragiche non specificate
		D70.0	Agranulocitosi e neutropenia congenita
		D70.10	Agranulocitosi indotta da farmaci: Fase critica meno di 4 giorni
		D70.11	Agranulocitosi indotta da farmaci: Fase critica da 10 a meno di 20 giorni
		D70.12	Agranulocitosi indotta da farmaci: Fase critica 20 e più giorni
		D70.13	Agranulocitosi indotta da farmaci: Fase critica da 4 a meno di 7 giorni
		D70.14	Agranulocitosi indotta da farmaci: Fase critica da 7 a meno di 10 giorni
		D70.18	Altre forme di agranulocitosi e neutropenia indotta da farmaci

D70.19	Agranulocitosi e neutropenia indotta da farmaci, non specificata	E27.2	Crisi addisoniana
D70.3	Altra agranulocitosi	E27.3	Insufficienza adrenocorticale da farmaci
D70.5	Neutropenia ciclica	E27.4	Altra e non specificata insufficienza adrenocorticale
D70.6	Altra neutropenia	E27.5	Iperfunzione della midollare del surrene
D70.7	Neutropenia non specificata	E27.8	Altri disturbi specificati della ghiandola surrenale
D80.0	Ipogammaglobulinemia ereditaria	E29.0	Iperfunzione testicolare
D80.2	Deficit selettivo di immunoglobuline A [IgA]	E32.1	Ascesso timico
D80.3	Deficit selettivo di sottoclassi delle immunoglobuline G [IgG]	E34.3	Nanismo non classificato altrove
D80.4	Deficit selettivo di immunoglobuline M [IgM]	E35.1	Disturbi del surrene in malattie classificate altrove
D80.5	Immunodeficienza con aumento delle immunoglobuline M [IgM]	E46	Malnutrizione proteico-energetica non specificata
D81.0	Immunodeficienza combinata grave [SCID] con disgenesia reticolare	E70.0	Fenilchetonuria classica
D81.1	Immunodeficienza combinata grave [SCID] con numero basso di linfociti T e B	E70.1	Altre iperfenilalaninemie
D81.2	Immunodeficienza combinata grave [SCID] con ridotto o normale numero di linfociti B	E70.2	Disturbi del metabolismo della tirosina
D81.3	Deficit di adenosina deaminasi [ADA]	E70.3	Albinismo
D81.4	Sindrome di Nezelof	E70.8	Altri disturbi del metabolismo degli aminoacidi aromatici
D81.5	Deficit di purina-nucleoside fosforilasi [PNP]	E70.9	Disturbo del metabolismo degli aminoacidi aromatici non specificato
D81.6	Deficit del complesso maggiore di istocompatibilità di classe I	E71.0	Malattia delle urine a sciroppo d'acero
D81.7	Deficit del complesso maggiore di istocompatibilità di classe II	E71.1	Altri disturbi del metabolismo degli aminoacidi a catena ramificata
D81.8	Altre immunodeficienze combinate	E71.2	Disturbo del metabolismo degli aminoacidi a catena ramificata non specificato
D81.9	Immunodeficienza combinata non specificata	E72.0	Disturbi del trasporto degli aminoacidi
D82.0	Sindrome di Wiskott-Aldrich	E72.1	Disturbi del metabolismo degli aminoacidi contenenti zolfo
D82.1	Sindrome di Di George	E72.2	Disturbi del metabolismo del ciclo dell'urea
D83.0	Immunodeficienza comune variabile con prevalente difetto quantitativo e funzionale dei linfociti B	E72.3	Disturbi del metabolismo della lisina e idrossilisina
D83.1	Immunodeficienza comune variabile con prevalenti difetti dei linfociti T immunoregolatori	E72.4	Disturbi del metabolismo dell'ornitina
D83.2	Immunodeficienza comune variabile con autoanticorpi contro i linfociti B o T	E72.5	Disturbi del metabolismo della glicina
D83.8	Altre immunodeficienze comuni variabili	E72.8	Altri disturbi specificati del metabolismo degli aminoacidi
D83.9	Immunodeficienza comune variabile non specificata	E72.9	Disturbo del metabolismo degli aminoacidi non specificato
D89.0	Ipergammaglobulinemia policlonale	E74.0	Malattia da accumulo di glicogeno (glicogenosi)
D89.1	Crioglobulinemia	E74.1	Disturbi del metabolismo del fruttosio
E00.0	Sindrome da carenza di iodio congenita di tipo neurologico	E74.2	Disturbi del metabolismo del galattosio
E00.1	Sindrome da carenza di iodio congenita di tipo mixedematoso	E76.0	Mucopolisaccaridosi, tipo I
E00.2	Sindrome da carenza di iodio congenita di tipo misto	E76.1	Mucopolisaccaridosi, tipo II
E00.9	Sindrome da carenza di iodio congenita non specificata	E76.2	Altre mucopolisaccaridosi
E01.8	Altri disturbi tiroidei da carenza di iodio e condizioni morbose correlate	E76.3	Mucopolisaccaridosi non specificata
E02	Ipotiroidismo subclinico da carenza di iodio	E76.8	Altri disturbi del metabolismo dei glicosaminoglicani
E03.0	Ipotiroidismo congenito con gozzo diffuso	E76.9	Disturbo del metabolismo dei glicosaminoglicani non specificato
E03.1	Ipotiroidismo congenito senza gozzo	E78.6	Deficit lipoproteico
E03.5	Coma mixedematoso	E78.9	Disturbo del metabolismo delle lipoproteine non specificato
E06.0	Tiroidite acuta	E79.0	Iperuricemia senza segni di artrite acuta infiammatoria e tofacea
E06.4	Tiroidite da farmaci	E79.1	Sindrome di Lesch-Nyhan
E07.1	Gozzo disormonogenico	E79.8	Altri disturbi del metabolismo purinico e pirimidinico
E15	Coma ipoglicemico non diabetico	E79.9	Disturbo del metabolismo purinico e pirimidinico non specificato
E20.0	Iparatiroidismo idiopatico	E80.0	Porfiria eritropoietica ereditaria
E20.8	Altro ipoparatiroidismo	E80.1	Porfiria cutanea tardiva
E20.9	Iparatiroidismo non specificato	E80.2	Altra porfiria
E23.2	Diabete insipido	E80.6	Altri disturbi del metabolismo bilirubinico
E25.00	Deficit di 21-idrossilasi [AGS tipo 3], forma classica	E83.0	Disturbi del metabolismo del rame
E25.01	Deficit di 21-idrossilasi [AGS tipo 3], forma tardiva	E84.0	Fibrosi cistica con manifestazioni polmonari
E25.08	Altre sindromi congenite adrenogenitali associate a deficit enzimatici	E84.1	Fibrosi cistica con manifestazioni intestinali
E25.09	Sindrome congenita adrenogenitale associata a deficit enzimatici, non specificata	E84.80	Fibrosi cistica con manifestazioni polmonari e intestinali
E25.8	Altre sindromi adrenogenitali	E84.87	Fibrosi cistica con molteplici altre manifestazioni
E25.9	Sindrome adrenogenitale non specificata	E84.88	Fibrosi cistica con altre manifestazioni
E27.0	Altra iperattività adrenocorticale	E84.9	Fibrosi cistica non specificata
E27.1	Insufficienza adrenocorticale primitiva	E88.1	Lipodistrofia non classificata altrove
		E89.2	Iparatiroidismo iatrogeno
		E89.6	Iperfunzione cortico- (midollo-)surrenalica iatrogena
		F02.4	Demenza nell'infezione da virus dell'immunodeficienza umana [H.I.V.] {B22}

F19.3	Disturbi psichici e comportamentali dovuti all'uso di sostanze psicoattive multiple e all'uso di altre sostanze psicoattive: Sindrome da astinenza	G71.9 G82.30	Malattie primitive dei muscoli non specificate Tetraparesi e tetraplegia flaccida: Lesione midollare spinale completa acuta di origine non traumatica
F82.0	Disturbo evolutivo specifico della funzione grossomotoria	G82.32	Tetraparesi e tetraplegia flaccida: Lesione midollare spinale completa cronica
F82.1	Disturbo evolutivo specifico della motricità fine e della grafomotricità	G82.39 G82.40	Tetraparesi e tetraplegia flaccida: non specificata Tetraparesi e tetraplegia spastica: Lesione midollare spinale completa acuta di origine non traumatica
F82.2	Disturbo evolutivo specifico della motricità orale		Tetraparesi e tetraplegia spastica: Lesione midollare spinale completa cronica
F82.9	Disturbo evolutivo specifico della funzione motoria, non specificato	G82.42	Tetraparesi e tetraplegia spastica: non specificata
F83	Disturbo evolutivo specifico misto	G82.49	Tetraparesi e tetraplegia spastica: non specificata
G00.0	Meningite da Haemophilus	G82.50	Tetraparesi e tetraplegia non specificata: Lesione midollare spinale completa acuta di origine non traumatica
G00.1	Meningite da Pneumococco		Tetraparesi e tetraplegia non specificata: Lesione midollare spinale completa cronica
G00.2	Meningite da Streptococco	G82.52	Tetraparesi e tetraplegia non specificata: Lesione midollare spinale completa cronica
G00.3	Meningite da Stafilococco		Tetraparesi e tetraplegia non specificata: non specificata
G00.8	Altre meningiti batteriche		Diparesi e diplegia degli arti superiori
G00.9	Meningite batterica non specificata	G82.59	Monoparesi e monoplegia di arto inferiore
G01	Meningite in malattie batteriche classificate altrove		Monoparesi e monoplegia dell'arto superiore
G02.0	Meningite in malattie virali classificate altrove	G83.0	Monoparesi e monoplegia non specificata
G02.1	Meningite in micosi	G83.1	Sindrome della cauda equina completa
G02.8	Meningite in altre malattie infettive e parassitarie specificate classificate altrove	G83.2 G83.3	Sindrome della cauda equina incompleta
G03.0	Meningite non piogenica	G83.40	Sindrome della cauda equina, non specificata
G03.1	Meningite cronica	G83.41	Idrocefalo ostruttivo
G03.2	Meningite ricorrente benigna [di Mollaret]	G83.49	Idrocefalo normoteso idiopatico
G03.8	Meningite dovuta ad altre cause specificate	G91.1	Idrocefalo normoteso secondario
G03.9	Meningite non precisata	G91.20	Idrocefalo normoteso non specificato
G05.0	Encefalite, mielite ed encefalomielite in malattie batteriche classificate altrove	G91.21 G91.29	Idrocefalo post-traumatico non specificato
G05.1	Encefalite, mielite ed encefalomielite in malattie virali classificate altrove	G91.3	Altra forma di idrocefalo
G05.2	Encefalite, mielite ed encefalomielite in altre malattie infettive e parassitarie classificate altrove	G91.8 G91.9	Idrocefalo non specificato
G05.8	Encefalite, mielite ed encefalomielite in altre malattie classificate altrove	G94.0	Idrocefalo in malattie infettive e parassitarie classificate altrove {A00-B99}
G06.0	Ascesso e granuloma intracranici	G94.1	Idrocefalo in malattie neoplastiche {C00-D48}
G06.1	Ascesso e granuloma intrarachidiani	G94.2	Idrocefalo in altre malattie classificate altrove
G06.2	Ascesso extradurale e subdurale non specificati	G95.10	Emorragia spinale non traumatica
G07	Ascessi e granulomi intracranici ed intrarachidiani in malattie classificate altrove	G95.18	Altre mielopatie vascolari
G08	Flebite e tromboflebite intracraniche ed intrarachidiane	G95.2 G95.9	Compressione midollare non specificata
G12.0	Atrofia muscolare spinale infantile tipo I [Werdnig-Hoffman]	G96.0 G97.0	Malattia del midollo spinale non specificata
G12.1	Altre atrofie muscolari spinali ereditarie	H13.3	Liquorrea cerebrospinale
G12.8	Altre atrofie muscolari spinali e sindromi correlate	H16.8	Perdita di liquor cerebrospinale dopo puntura lombare
G12.9	Atrofia muscolare spinale S.A.I.	H19.1	Pemfigoide oculare [L12.-]
G40.1	Epilessia e sindromi epilettiche sintomatiche, definite per localizzazione (focale) (parziale), con crisi parziali semplici	H19.2	Altre cheratiti
G40.3	Epilessia e sindromi epilettiche generalizzate idiopatiche	H32.0	Cheratite e cheratocongiuntivite erpetiche {B00.5}
G51.0	Paralisi facciali	H58.0	Cheratite e cheratocongiuntivite in altre malattie infettive e parassitarie classificate altrove
G52.7	Disturbi di più nervi cranici	H62.1	Inflammatione corioretinica in malattie infettive e parassitarie classificate altrove
G53.1	Paralisi multiple di nervi cranici in malattie infettive e parassitarie classificate altrove {A00-B99}	H66.0	Anomalie della funzione pupillare in malattie classificate altrove
G53.2	Paralisi multiple di nervi cranici nella sarcoidosi {D86.8}	I12.00	Otite esterna in malattie virali classificate altrove
G53.3	Paralisi multiple di nervi cranici in malattie neoplastiche {C00-D48}	I12.01	Otite media acuta suppurativa
G54.1	Disturbi del plesso lombosacrale	I12.90	Malattia renale ipertensiva con insufficienza renale: Senza menzione di crisi ipertensiva
G55.1	Compressioni delle radici nervose e dei plessi in disturbi dei dischi intervertebrali {M50-M51}	I12.91	Malattia renale ipertensiva con insufficienza renale: Con menzione di crisi ipertensiva
G55.2	Compressioni delle radici nervose e dei plessi in spondilosi {M47.-}	I15.00	Malattia renale ipertensiva senza insufficienza renale: Senza menzione di crisi ipertensiva
G70.0	Miastenia grave	I15.01	Malattia renale ipertensiva senza insufficienza renale: Con menzione di crisi ipertensiva
G70.2	Miastenia congenita e dello sviluppo	I15.10	Ipertensione nefrovascolare: Senza menzione di crisi ipertensiva
G70.8	Altri disturbi neuromuscolari specificati	I15.11	Ipertensione nefrovascolare: Con menzione di crisi ipertensiva
G71.0	Distrofia muscolare		Ipertensione secondaria ad altri disturbi renali: Senza menzione di crisi ipertensiva
G71.1	Disturbi miotonici		Ipertensione secondaria ad altri disturbi renali: Con menzione di crisi ipertensiva
G71.2	Miopatie congenite		

I26.0	Embolia polmonare con menzione di cuore polmonare acuto	I48.1	Fibrillazione atriale, persistente
I26.9	Embolia polmonare senza menzione di cuore polmonare acuto	I48.2	Fibrillazione atriale, permanente
I27.0	Ipertensione polmonare primitiva	I48.3	Flutter atriale, tipico
I27.1	Cardiopatia da cifoscoliosi	I48.4	Flutter atriale, atipico
I27.20	Ipertensione polmonare su tromboembolia cronica	I48.9	Fibrillazione e flutter atriali, non specificati
I27.28	Altre forme specificate di ipertensione polmonare secondaria	I49.0	Fibrillazione e flutter ventricolari
I27.8	Altra forma specificata di cuore polmonare	I50.00	Insufficienza ventricolare destra primaria
I27.9	Cuore polmonare non specificato	I50.01	Insufficienza ventricolare destra secondaria
I30.0	Pericardite idiopatica acuta, non specifica	I50.11	Insufficienza ventricolare sinistra: Senza disturbi
I30.1	Pericardite infettiva	I50.12	Insufficienza ventricolare sinistra: Con disturbi su sforzo intenso
I30.8	Altre forme di pericardite acuta	I50.13	Insufficienza ventricolare sinistra: Con disturbi su sforzo lieve
I30.9	Pericardite acuta non specificata	I50.14	Insufficienza ventricolare sinistra: Con disturbi a riposo
I31.2	Emopericardio non classificato altrove	I50.19	Insufficienza ventricolare sinistra: Non specificata
I31.3	Versamento pericardico (non infiammatorio)	I50.9	Insufficienza cardiaca non specificata
I31.8	Altre malattie specificate del pericardio	I51.1	Rottura delle corde tendinee non classificata altrove
I31.9	Malattia del pericardio non specificata	I51.2	Rottura del muscolo papillare non classificata altrove
I32.0	Pericardite in malattie batteriche classificate altrove	I51.4	Miocardite non specificata
I32.1	Pericardite in altre malattie infettive e parassitarie classificate altrove	I51.5	Degenerazione miocardica
I32.8	Pericardite in altre malattie classificate altrove	I51.6	Malattia cardiovascolare non specificata
I33.0	Endocardite infettiva acuta e subacuta	I60.0	Emorragia subaracnoidea dal sifone carotideo e dalla biforcazione della carotide
I33.9	Endocardite acuta non specificata	I60.1	Emorragia subaracnoidea dall'arteria cerebrale media
I37.0	Stenosi della valvola polmonare	I60.2	Emorragia subaracnoidea dall'arteria comunicante anteriore
I39.0	Disturbi della valvola mitralica in malattie classificate altrove	I60.3	Emorragia subaracnoidea dall'arteria comunicante posteriore
I39.1	Disturbi della valvola aortica in malattie classificate altrove	I60.4	Emorragia subaracnoidea dall'arteria basilare
I39.2	Disturbi della valvola tricuspide in malattie classificate altrove	I60.5	Emorragia subaracnoidea dall'arteria vertebrale
I39.3	Disturbi della valvola polmonare in malattie classificate altrove	I60.6	Emorragia subaracnoidea da altre arterie intracraniche
I39.4	Disturbi valvolari multipli in malattie classificate altrove	I60.7	Emorragia subaracnoidea da arteria intracranica non specificata
I39.8	Endocardite, valvola non specificata, in malattie classificate altrove	I60.8	Altre forme di emorragia subaracnoidea
I40.0	Miocardite infettiva	I60.9	Emorragia subaracnoidea non specificata
I40.9	Miocardite acuta non specificata	I61.0	Emorragia intracerebrale emisferica sottocorticale
I41.0	Miocardite in malattie batteriche classificate altrove	I61.1	Emorragia intracerebrale emisferica corticale
I41.1	Miocardite in malattie virali classificate altrove	I61.2	Emorragia intracerebrale emisferica non specificata
I41.2	Miocardite in altre malattie infettive e parassitarie classificate altrove	I61.3	Emorragia intracerebrale del tronco cerebrale
I41.8	Miocardite in altre malattie classificate altrove	I61.4	Emorragia intracerebrale cerebellare
I43.1	Cardiomiopatia in malattie metaboliche	I61.5	Emorragia intracerebrale intraventricolare
I43.2	Cardiomiopatia in malattie nutrizionali	I61.6	Emorragia intracerebrale a localizzazione multipla
I44.0	Blocco atrioventricolare di primo grado	I61.8	Altre forme di emorragia intracerebrale
I44.1	Blocco atrioventricolare di secondo grado	I61.9	Emorragia intracerebrale non specificata
I44.2	Blocco atrioventricolare di terzo grado	I62.00	Emorragia subdurale (non traumatica): Acuta
I44.3	Altro e non specificato blocco atrioventricolare	I62.01	Emorragia subdurale (non traumatica): Subacuta
I44.4	Blocco fascicolare anteriore sinistro	I62.02	Emorragia subdurale (non traumatica): Cronica
I44.5	Blocco fascicolare posteriore sinistro	I62.09	Emorragia subdurale (non traumatica): Non specificata
I44.6	Altro e non specificato blocco fascicolare	I62.1	Emorragia extradurale non traumatica
I44.7	Blocco di branca sinistra non specificato	I62.9	Emorragia intracranica (non traumatica) non specificata
I45.0	Blocco fascicolare destro	I63.0	Infarto cerebrale da trombosi di arterie precerebrali
I45.1	Altro e non specificato blocco di branca destra	I63.1	Infarto cerebrale da embolia di arterie precerebrali
I45.2	Blocco bifascicolare	I63.2	Infarto cerebrale da occlusione o stenosi non specificata di arterie precerebrali
I45.3	Blocco trifascicolare	I63.3	Infarto cerebrale da trombosi delle arterie cerebrali
I45.4	Blocco intraventricolare non specifico	I63.4	Infarto cerebrale da embolia delle arterie cerebrali
I45.5	Altre forme specificate di blocco cardiaco	I63.5	Infarto cerebrale da occlusione o stenosi non specificata delle arterie cerebrali
I45.6	Sindrome da pre-eccitazione	I63.6	Infarto cerebrale da trombosi venosa cerebrale, non piogena
I45.8	Altri disturbi di conduzione specificati	I63.8	Altre forme di infarto cerebrale
I45.9	Disturbo di conduzione non specificato	I63.9	Infarto cerebrale non specificato
I46.0	Arresto cardiaco con efficace rianimazione	I65.0	Occlusione e stenosi dell'arteria vertebrale
I46.1	Morte improvvisa cardiaca, così descritta	I65.1	Occlusione e stenosi dell'arteria basilare
I46.9	Arresto cardiaco non specificato	I65.2	Occlusione e stenosi dell'arteria carotidea
I47.1	Tachicardia sopraventricolare	I65.3	Occlusione e stenosi di arterie extracraniche multiple e bilaterali
I47.2	Tachicardia ventricolare		
I47.9	Tachicardia parossistica non specificata		
I48.0	Fibrillazione atriale, parossistica		

I65.8	Occlusione e stenosi di altre arterie extracraniche	I97.1	Altri disturbi funzionali successivi ad interventi cardiocirurgici
I65.9	Occlusione e stenosi di un'arteria extracranica non specificata	I98.0	Sifilide cardiovascolare
I66.0	Occlusione e stenosi dell'arteria cerebrale media	I98.1	Disturbi cardiovascolari in altre malattie infettive e parassitarie classificate altrove
I66.1	Occlusione e stenosi dell'arteria cerebrale anteriore	J09	Influenza da virus influenzale identificato, zoonotico o pandemico
I66.2	Occlusione e stenosi dell'arteria cerebrale posteriore	J10.0	Influenza con polmonite, virus influenzale stagionale identificato
I66.3	Occlusione e stenosi delle arterie cerebellari	J10.1	Influenza con altre manifestazioni respiratorie, virus influenzale stagionale identificato
I66.4	Occlusione e stenosi di arterie cerebrali multiple e bilaterali	J10.8	Influenza con altre manifestazioni, virus influenzale stagionale identificato
I66.8	Occlusione e stenosi di altre arterie cerebrali	J11.0	Influenza con polmonite, virus non identificato
I66.9	Occlusione e stenosi di arteria cerebrale non specificata	J11.1	Influenza con altre manifestazioni respiratorie, virus non identificato
I67.10	Aneurisma cerebrale (acquisito)	J11.8	Influenza con altre manifestazioni, virus non identificato
I67.11	Fistola arterovenosa cerebrale (acquisita)	J12.0	Polmonite da adenovirus
I67.6	Trombosi non piogena del sistema venoso intracranico	J12.1	Polmonite da virus sinciziale respiratorio
I71.00	Dissezione dell'aorta in sede non specificata, senza indicazione di rottura	J12.2	Polmonite da virus parainfluenzale
I71.01	Dissezione dell'aorta toracica, senza menzione di rottura	J12.3	Polmonite da metapneumovirus umano
I71.02	Dissezione dell'aorta addominale, senza indicazione di rottura	J12.8	Altre polmoniti virali
I71.03	Dissezione dell'aorta toracoaddominale, senza indicazione di rottura	J12.9	Polmonite virale non specificata
I71.04	Dissezione dell'aorta in sede non specificata, con rottura	J13	Polmonite da Streptococcus pneumoniae
I71.05	Dissezione dell'aorta toracica, con rottura	J14	Polmonite da Haemophilus influenzae
I71.06	Dissezione dell'aorta addominale, con rottura	J15.0	Polmonite da Klebsiella pneumoniae
I71.07	Dissezione dell'aorta toracoaddominale, con rottura	J15.1	Polmonite da Pseudomonas
I71.1	Rottura di aneurisma dell'aorta toracica	J15.2	Polmonite da Stafilococco
I71.2	Aneurisma dell'aorta toracica, senza indicazione di rottura	J15.3	Polmonite da Streptococco di gruppo B
I71.3	Aneurisma dell'aorta addominale, con rottura	J15.4	Polmonite da altri Streptococchi
I71.4	Aneurisma dell'aorta addominale, senza indicazione di rottura	J15.5	Polmonite da Escherichia coli
I71.5	Aneurisma dell'aorta toracoaddominale, con rottura	J15.6	Polmonite da altri batteri Gram-negativi
I71.6	Aneurisma dell'aorta toracoaddominale, senza indicazione di rottura	J15.7	Polmonite da Mycoplasma pneumoniae
I71.8	Aneurisma aortico in sede non specificata, con rottura	J15.8	Altra polmonite batterica
I71.9	Aneurisma aortico in sede non specificata, senza indicazione di rottura	J15.9	Polmonite batterica non specificata
I73.8	Altre malattie vascolari periferiche specificate	J16.0	Polmonite da Chlamydiae
I73.9	Malattia vascolare periferica non specificata	J16.8	Polmonite da altri microorganismi infettivi specificati
I74.0	Embolia e trombosi dell'aorta addominale	J17.0	Polmonite in malattie batteriche classificate altrove
I74.1	Embolia e trombosi di altri e non specificati tratti dell'aorta	J17.1	Polmonite in malattie virali classificate altrove
I74.2	Embolia e trombosi delle arterie degli arti superiori	J17.2	Polmonite in micosi
I74.3	Embolia e trombosi delle arterie degli arti inferiori	J17.3	Polmonite in malattie parassitarie
I74.4	Embolia e trombosi delle arterie degli arti non specificate	J17.8	Polmonite in altre malattie classificate altrove
I74.5	Embolia e trombosi dell'arteria iliaca	J18.0	Broncopolmonite non specificata
I74.8	Embolia e trombosi di altre arterie	J18.1	Polmonite lobare non specificata
I74.9	Embolia e trombosi di arteria non specificata	J18.8	Altre polmoniti da microorganismi non specificati
I77.2	Rottura di arteria	J18.9	Polmonite non specificata
I77.5	Necrosi di arteria	J21.0	Bronchiolite acuta da virus respiratorio sinciziale
I79.0	Aneurisma dell'aorta in malattie classificate altrove	J21.1	Bronchiolite acuta da Metapneumovirus umano
I79.2	Angiopatia periferica in malattie classificate altrove	J21.8	Bronchiolite acuta da altri microorganismi specificati
I80.1	Flebite e tromboflebite della vena femorale	J21.9	Bronchiolite acuta non specificata
I80.20	Flebite e tromboflebite delle vene pelviche	J34.3	Ipertrofia dei turbinati nasali
I80.28	Flebite e tromboflebite di altri vasi profondi degli arti inferiori	J38.00	Paralisi delle corde vocali e della laringe: S.A.I.
I81	Trombosi della vena porta	J38.02	Paralisi delle corde vocali e della laringe: Unilaterale, completa
I82.0	Sindrome di Budd-Chiari	J38.03	Paralisi delle corde vocali e della laringe: Bilaterale, parziale
I82.2	Embolia e trombosi della vena cava	J38.6	Stenosi della laringe
I82.3	Embolia e trombosi della vena renale	J38.7	Altre malattie della laringe
I85.0	Varici esofagee con sanguinamento	J39.0	Ascesso retro- e parafaringeo
I89.1	Linfangite	J69.0	Polmonite da cibo o vomito
I89.8	Altri disturbi non infettivi specificati dei vasi linfatici e dei linfonodi	J69.1	Polmonite da oli o essenze
I97.0	Sindrome post-cardiotomica	J69.8	Polmonite da altre sostanze solide o liquide
		J85.0	Gangrena e necrosi del polmone
		J85.1	Ascesso del polmone con polmonite
		J85.2	Ascesso del polmone senza polmonite
		J85.3	Ascesso del mediastino
		J86.0	Piotorace con fistola
		J86.9	Piotorace senza fistola
		J90	Versamento pleurico non classificato altrove
		J91	Versamento pleurico in malattie classificate altrove

J94.0	Versamento pleurico chiloso	K61.0	Ascesso anale
J94.2	Emotorace	K61.1	Ascesso rettale
J94.8	Altre malattie della pleura, specificate	K61.2	Ascesso anorettale
J94.9	Malattia della pleura, non specificata	K61.3	Ascesso ischiorettale
J95.0	Malfunzionamento di tracheostoma	K61.4	Ascesso intrasfinterico
J95.80	Pneumotorace iatrogeno	K62.2	Prolasso anale
K07.8	Altre anomalie odontofacciali	K62.3	Prolasso rettale
K22.2	Ostruzione esofagea	K62.4	Stenosi dell'ano e del retto
K22.3	Perforazione dell'esofago	K63.0	Ascesso intestinale
K22.4	Discinesia esofagea	K63.1	Perforazione intestinale (non traumatica)
K31.6	Fistola dello stomaco e del duodeno	K63.2	Fistola intestinale
K35.2	Appendicite acuta con peritonite generalizzata	K63.3	Ulcera intestinale
K35.30	Appendicite acuta con peritonite localizzata senza perforazione o rottura	K65.0	Peritonite acuta
K35.31	Appendicite acuta con peritonite localizzata con perforazione o rottura	K65.8	Altra peritonite
K35.32	Appendicite acuta con ascesso peritoneale	K65.9	Peritonite non specificata
K35.8	Appendicite acuta, altra e non specificata	K66.0	Aderenze peritoneali
K37	Appendicite non specificata	K66.1	Emoperitoneo
K40.00	Ernia inguinale bilaterale, con occlusione, senza gangrena: non menzionata come recidiva d'ernia	K66.8	Altri disturbi specificati del peritoneo
K40.01	Ernia inguinale bilaterale, con occlusione, senza gangrena: ernia recidivante	K67.0	Peritonite da Chlamydiae {A74.8}
K40.10	Ernia inguinale bilaterale, con gangrena: non menzionata come recidiva d'ernia	K67.1	Peritonite gonococcica {A54.8}
K40.11	Ernia inguinale bilaterale, con gangrena: ernia recidivante	K67.3	Peritonite tubercolare {A18.3}
K40.30	Ernia inguinale unilaterale o non specificata, con occlusione, senza gangrena: non menzionata come recidiva d'ernia	K67.8	Altri disturbi del peritoneo in malattie infettive classificate altrove
K40.31	Ernia inguinale unilaterale o non specificata, con occlusione, senza gangrena: ernia recidivante	K71.0	Epatopatia tossica con colestasi
K40.40	Ernia inguinale unilaterale o non specificata, con gangrena: non menzionata come recidiva d'ernia	K71.1	Epatopatia tossica con necrosi epatica
K40.41	Ernia inguinale unilaterale o non specificata, con gangrena: ernia recidivante	K71.2	Epatopatia tossica con epatite acuta
K41.0	Ernia femorale bilaterale, con occlusione, senza gangrena	K71.3	Epatopatia tossica con epatite cronica persistente
K41.1	Ernia femorale bilaterale, con gangrena	K71.4	Epatopatia tossica con epatite cronica lobulare
K41.3	Ernia femorale unilaterale o non specificata, con occlusione, senza gangrena	K71.5	Epatopatia tossica con epatite cronica attiva
K41.4	Ernia femorale unilaterale o non specificata, con gangrena	K71.6	Epatopatia tossica con epatite non classificata altrove
K42.0	Ernia ombelicale con occlusione, senza gangrena	K71.7	Epatopatia tossica con fibrosi e cirrosi epatica
K42.1	Ernia ombelicale con gangrena	K71.80	Malattia epato-tossica veno-occlusiva
K43.0	Ernia cicatriziale con occlusione, senza gangrena	K71.88	Epatopatia tossica con altri disturbi del fegato
K43.1	Ernia cicatriziale con gangrena	K71.9	Epatopatia tossica non specificata
K43.3	Ernia parastomale con occlusione, senza gangrena	K72.0	Insufficienza epatica acuta e subacuta
K43.4	Ernia parastomale con gangrena	K74.0	Fibrosi epatica
K43.60	Ernia epigastrica con occlusione, senza gangrena	K74.2	Fibrosi epatica con sclerosi epatica
K43.68	Altra ernia addominale con occlusione, senza gangrena	K74.3	Cirrosi biliare primitiva
K43.69	Ernia addominale non specificata con occlusione, senza gangrena	K74.4	Cirrosi biliare secondaria
K43.70	Ernia epigastrica con gangrena	K74.5	Cirrosi biliare non specificata
K43.78	Altra ernia addominale con gangrena	K74.6	Altra e non specificata forma di cirrosi epatica
K43.79	Ernia addominale non specificata con gangrena	K75.0	Ascesso epatico
K44.0	Ernia diaframmatica con occlusione, senza gangrena	K75.1	Flebite della vena porta
K44.1	Ernia diaframmatica con gangrena	K75.2	Epatite reattiva aspecifica
K45.1	Altra ernia addominale specificata, con gangrena	K75.3	Epatite granulomatosa non classificata altrove
K46.1	Ernia addominale non specificata, con gangrena	K75.4	Epatite autoimmune
K52.1	Gastroenterite e colite tossiche	K75.8	Altre malattie infiammatorie specificate del fegato
K55.0	Disturbo vascolare acuto dell'intestino	K75.9	Malattia infiammatoria epatica non specificata
K55.21	Angiodisplasia del colon senza emorragia	K76.0	Degenerazione grassa del fegato non classificata altrove
K56.0	Ileo paralitico	K76.2	Necrosi epatica centrale emorragica
K56.1	Invaginazione	K76.3	Infarto epatico
K56.2	Volvolo	K76.4	Peliosi epatica
K56.4	Altra ostruzione intestinale	K76.6	Ipertensione portale
K56.6	Altra e non specificata ostruzione intestinale	K76.7	Sindrome epatorenale
K56.7	Ileo non specificato	K77.0	Disturbi epatici in malattie infettive e parassitarie classificate altrove
K59.3	Megacolon non classificato altrove	K77.11	Stadio 1 del graft-versus-host-disease acuto epatico {T86.01}
		K77.12	Stadio 2 del graft-versus-host-disease acuto epatico {T86.02}
		K77.13	Stadio 3 del graft-versus-host-disease acuto epatico {T86.02}
		K77.14	Stadio 4 del graft-versus-host-disease acuto epatico {T86.02}
		K77.21	Stadio 1 del Graft-versus-host-disease [GVHD] cronico al fegato {T86.05}, {T86.06}
		K77.22	Stadio 2 del Graft-versus-host-disease [GVHD] cronico al fegato {T86.06}

K77.23	Stadio 3 del Graft-versus-host-disease [GVHD] cronico al fegato [T86.07]	M00.27	Altre artriti e poliartriti streptococciche: Caviglia e piede
K77.8	Disturbi epatici in altre malattie classificate altrove	M00.28	Altre artriti e poliartriti streptococciche: Altro
K83.1	Ostruzione di dotto biliare	M00.29	Altre artriti e poliartriti streptococciche: Localizzazione non precisata
K90.2	Sindrome dell'ansa cieca non classificata altrove	M00.80	Artrite e poliartrite da altri batteri specificati: Localizzazioni multiple
K90.3	Steatorrea pancreatica	M00.81	Artrite e poliartrite da altri batteri specificati: Area spalla
K91.1	Sindromi post-chirurgia gastrica	M00.82	Artrite e poliartrite da altri batteri specificati: Braccio
K93.1	Megacolon in malattia di Chagas [B57.3]	M00.83	Artrite e poliartrite da altri batteri specificati: Avambraccio
L00.0	Staphylococcal scalded skin syndrome: interessamento inferiore al 30% della superficie corporea	M00.84	Artrite e poliartrite da altri batteri specificati: Mano
L00.1	Staphylococcal scalded skin syndrome: interessamento uguale o superiore al 30% della superficie corporea	M00.85	Artrite e poliartrite da altri batteri specificati: Coscia
L10.2	Pemfigo foliaceo	M00.86	Artrite e poliartrite da altri batteri specificati: Gamba
L11.8	Altre dermatosi acantolitiche specificate	M00.87	Artrite e poliartrite da altri batteri specificati: Caviglia e piede
L11.9	Dermatosi acantolitiche non specificate	M00.88	Artrite e poliartrite da altri batteri specificati: Altro
L12.0	Pemfigoide bolloso	M00.89	Artrite e poliartrite da altri batteri specificati: Localizzazione non precisata
L12.3	Epidermolisi bollosa acquisita	M01.00	Artrite meningococcica {A39.8}: Localizzazioni multiple
L12.8	Altra forma di pemfigoide	M01.01	Artrite meningococcica {A39.8}: Area spalla
L12.9	Pemfigoide non specificato	M01.02	Artrite meningococcica {A39.8}: Braccio
L13.0	Dermatite erpetiforme [Sindrome di Duhring]	M01.03	Artrite meningococcica {A39.8}: Avambraccio
L13.1	Dermatite pustolare sottocorneale [Sindrome di Sneddon-Wilkinson]	M01.04	Artrite meningococcica {A39.8}: Mano
L13.8	Altre dermatosi bollose specificate	M01.05	Artrite meningococcica {A39.8}: Coscia
L14	Dermatosi bollose in malattie classificate altrove	M01.06	Artrite meningococcica {A39.8}: Gamba
L40.1	Psoriasi pustolosa generalizzata	M01.07	Artrite meningococcica {A39.8}: Caviglia e piede
L51.0	Eritema essudativo polimorfo non bolloso	M01.08	Artrite meningococcica {A39.8}: Altro
L51.1	Eritema essudativo polimorfo bolloso	M01.09	Artrite meningococcica {A39.8}: Localizzazione non precisata
L51.20	Staphylococcal scalded skin syndrome: interessamento inferiore al 30% della superficie corporea	M01.10	Artrite tubercolare {A18.0}: Localizzazioni multiple
L51.21	Staphylococcal scalded skin syndrome: interessamento uguale o superiore al 30% della superficie corporea	M01.11	Artrite tubercolare {A18.0}: Area spalla
L51.8	Altra forma di eritema polimorfo	M01.12	Artrite tubercolare {A18.0}: Braccio
L51.9	Eritema essudativo polimorfo non specificato	M01.13	Artrite tubercolare {A18.0}: Avambraccio
L74.4	Anidrosi	M01.14	Artrite tubercolare {A18.0}: Mano
M00.00	Artrite e poliartrite stafilococcica: Localizzazioni multiple	M01.15	Artrite tubercolare {A18.0}: Coscia
M00.01	Artrite e poliartrite stafilococcica: Area spalla	M01.16	Artrite tubercolare {A18.0}: Gamba
M00.02	Artrite e poliartrite stafilococcica: Braccio	M01.17	Artrite tubercolare {A18.0}: Caviglia e piede
M00.03	Artrite e poliartrite stafilococcica: Avambraccio	M01.18	Artrite tubercolare {A18.0}: Altro
M00.04	Artrite e poliartrite stafilococcica: Mano	M01.19	Artrite tubercolare {A18.0}: Localizzazione non precisata
M00.05	Artrite e poliartrite stafilococcica: Coscia	M01.30	Artrite in altre malattie batteriche classificate altrove: Localizzazioni multiple
M00.06	Artrite e poliartrite stafilococcica: Gamba	M01.31	Artrite in altre malattie batteriche classificate altrove: Area spalla
M00.07	Artrite e poliartrite stafilococcica: Caviglia e piede	M01.32	Artrite in altre malattie batteriche classificate altrove: Braccio
M00.08	Artrite e poliartrite stafilococcica: Altro	M01.33	Artrite in altre malattie batteriche classificate altrove: Avambraccio
M00.09	Artrite e poliartrite stafilococcica: Localizzazione non precisata	M01.34	Artrite in altre malattie batteriche classificate altrove: Mano
M00.10	Artrite e poliartrite pneumococcica: Localizzazioni multiple	M01.35	Artrite in altre malattie batteriche classificate altrove: Coscia
M00.11	Artrite e poliartrite pneumococcica: Area spalla	M01.36	Artrite in altre malattie batteriche classificate altrove: Gamba
M00.12	Artrite e poliartrite pneumococcica: Braccio	M01.37	Artrite in altre malattie batteriche classificate altrove: Caviglia e piede
M00.13	Artrite e poliartrite pneumococcica: Avambraccio	M01.38	Artrite in altre malattie batteriche classificate altrove: Altro
M00.14	Artrite e poliartrite pneumococcica: Mano	M01.39	Artrite in altre malattie batteriche classificate altrove: Localizzazione non precisata
M00.15	Artrite e poliartrite pneumococcica: Coscia	M01.40	Artrite in rosolia {B06.8}: Localizzazioni multiple
M00.16	Artrite e poliartrite pneumococcica: Gamba	M01.41	Artrite in rosolia {B06.8}: Area spalla
M00.17	Artrite e poliartrite pneumococcica: Caviglia e piede	M01.42	Artrite in rosolia {B06.8}: Braccio
M00.18	Artrite e poliartrite pneumococcica: Altro	M01.43	Artrite in rosolia {B06.8}: Avambraccio
M00.19	Artrite e poliartrite pneumococcica: Localizzazione non precisata	M01.44	Artrite in rosolia {B06.8}: Mano
M00.20	Altre artriti e poliartriti streptococciche: Localizzazioni multiple	M01.45	Artrite in rosolia {B06.8}: Coscia
M00.21	Altre artriti e poliartriti streptococciche: Area spalla	M01.46	Artrite in rosolia {B06.8}: Gamba
M00.22	Altre artriti e poliartriti streptococciche: Braccio	M01.47	Artrite in rosolia {B06.8}: Caviglia e piede
M00.23	Altre artriti e poliartriti streptococciche: Avambraccio		
M00.24	Altre artriti e poliartriti streptococciche: Mano		
M00.25	Altre artriti e poliartriti streptococciche: Coscia		
M00.26	Altre artriti e poliartriti streptococciche: Gamba		



M01.48	Artrite in rosolia [B06.8]: Altro	M36.53	Stadio 3 del Graft-versus-host-disease [GVHD] cronico al tessuto connettivo [T86.07]
M01.49	Artrite in rosolia [B06.8]: Localizzazione non precisata	M36.8	Malattie sistemiche del tessuto connettivo in altre malattie classificate altrove
M01.60	Artrite in infezioni micotiche [B35-B49]: Localizzazioni multiple	M46.20	Osteomielite vertebrale: Localizzazioni multiple della colonna vertebrale
M01.61	Artrite in infezioni micotiche [B35-B49]: Area spalla	M46.21	Osteomielite vertebrale: Zona occipito-atlanto-assiale
M01.62	Artrite in infezioni micotiche [B35-B49]: Braccio	M46.22	Osteomielite vertebrale: Zona cervicale
M01.63	Artrite in infezioni micotiche [B35-B49]: Avambraccio	M46.23	Osteomielite vertebrale: Zona cervicodorsale
M01.64	Artrite in infezioni micotiche [B35-B49]: Mano	M46.24	Osteomielite vertebrale: Zona dorsale
M01.65	Artrite in infezioni micotiche [B35-B49]: Coscia	M46.25	Osteomielite vertebrale: Zona dorsolombare
M01.66	Artrite in infezioni micotiche [B35-B49]: Gamba	M46.26	Osteomielite vertebrale: Zona lombare
M01.67	Artrite in infezioni micotiche [B35-B49]: Caviglia e piede	M46.27	Osteomielite vertebrale: Zona lombosacrale
M01.68	Artrite in infezioni micotiche [B35-B49]: Altro	M46.28	Osteomielite vertebrale: Zona sacrale e sacrococcigea
M01.69	Artrite in infezioni micotiche [B35-B49]: Localizzazione non precisata	M46.29	Osteomielite vertebrale: Zona non precisata
M10.10	Gotta indotta da piombo: Localizzazioni multiple	M48.40	Frattura vertebrale da fatica: Localizzazioni multiple della colonna vertebrale
M10.11	Gotta indotta da piombo: Area spalla	M48.41	Frattura vertebrale da fatica: Zona occipito-atlanto-assiale
M10.12	Gotta indotta da piombo: Braccio	M48.42	Frattura vertebrale da fatica: Zona cervicale
M10.13	Gotta indotta da piombo: Avambraccio	M48.43	Frattura vertebrale da fatica: Zona cervicodorsale
M10.14	Gotta indotta da piombo: Mano	M48.44	Frattura vertebrale da fatica: Zona dorsale
M10.15	Gotta indotta da piombo: Coscia	M48.45	Frattura vertebrale da fatica: Zona dorsolombare
M10.16	Gotta indotta da piombo: Gamba	M48.46	Frattura vertebrale da fatica: Zona lombare
M10.17	Gotta indotta da piombo: Caviglia e piede	M48.47	Frattura vertebrale da fatica: Zona lombosacrale
M10.18	Gotta indotta da piombo: Altro	M48.48	Frattura vertebrale da fatica: Zona sacrale e sacrococcigea
M10.19	Gotta indotta da piombo: Localizzazione non precisata	M48.49	Frattura vertebrale da fatica: Zona non precisata
M10.20	Gotta indotta da farmaci: Localizzazioni multiple	M48.50	Collasso vertebrale non classificato altrove: Localizzazioni multiple della colonna vertebrale
M10.21	Gotta indotta da farmaci: Area spalla	M48.51	Collasso vertebrale non classificato altrove: Zona occipito-atlanto-assiale
M10.22	Gotta indotta da farmaci: Braccio	M48.52	Collasso vertebrale non classificato altrove: Zona cervicale
M10.23	Gotta indotta da farmaci: Avambraccio	M48.53	Collasso vertebrale non classificato altrove: Zona cervicodorsale
M10.24	Gotta indotta da farmaci: Mano	M48.54	Collasso vertebrale non classificato altrove: Zona dorsale
M10.25	Gotta indotta da farmaci: Coscia	M48.55	Collasso vertebrale non classificato altrove: Zona dorsolombare
M10.26	Gotta indotta da farmaci: Gamba	M48.56	Collasso vertebrale non classificato altrove: Zona lombare
M10.27	Gotta indotta da farmaci: Caviglia e piede	M48.57	Collasso vertebrale non classificato altrove: Zona lombosacrale
M10.28	Gotta indotta da farmaci: Altro	M48.58	Collasso vertebrale non classificato altrove: Zona sacrale e sacrococcigea
M10.29	Gotta indotta da farmaci: Localizzazione non precisata	M48.59	Collasso vertebrale non classificato altrove: Zona non precisata
M14.80	Artropatie in altre malattie specificate classificate altrove: Localizzazioni multiple	M49.50	Collasso vertebrale in malattie classificate altrove: Localizzazioni multiple della colonna vertebrale
M14.81	Artropatie in altre malattie specificate classificate altrove: Area spalla	M49.51	Collasso vertebrale in malattie classificate altrove: Zona occipito-atlanto-assiale
M14.82	Artropatie in altre malattie specificate classificate altrove: Braccio	M49.52	Collasso vertebrale in malattie classificate altrove: Zona cervicale
M14.83	Artropatie in altre malattie specificate classificate altrove: Avambraccio	M49.53	Collasso vertebrale in malattie classificate altrove: Zona cervicodorsale
M14.84	Artropatie in altre malattie specificate classificate altrove: Mano	M49.54	Collasso vertebrale in malattie classificate altrove: Zona dorsale
M14.85	Artropatie in altre malattie specificate classificate altrove: Coscia	M49.55	Collasso vertebrale in malattie classificate altrove: Zona dorsolombare
M14.86	Artropatie in altre malattie specificate classificate altrove: Gamba	M49.56	Collasso vertebrale in malattie classificate altrove: Zona lombare
M14.87	Artropatie in altre malattie specificate classificate altrove: Caviglia e piede	M49.57	Collasso vertebrale in malattie classificate altrove: Zona lombosacrale
M14.88	Artropatie in altre malattie specificate classificate altrove: Altro	M49.58	Collasso vertebrale in malattie classificate altrove: Zona sacrale e sacrococcigea
M14.89	Artropatie in altre malattie specificate classificate altrove: Localizzazione non precisata	M49.59	Collasso vertebrale in malattie classificate altrove: Zona non precisata
M32.0	Lupus eritematoso sistemico indotto da farmaci	M53.3	Disturbi sacrococcigei non classificati altrove
M32.1	Lupus eritematoso sistemico con interessamento di organi o sistemi		
M32.8	Altre forme di lupus eritematoso sistemico		
M32.9	Lupus eritematoso sistemico non specificato		
M36.1	Artropatia in malattia neoplastica [C00-D48]		
M36.2	Artropatia emofilica [D66-D68]		
M36.3	Artropatia in altre emopatie [D50-D76]		
M36.51	Stadio 1 del Graft-versus-host-disease [GVHD] cronico al tessuto connettivo [T86.05], [T86.06]		
M36.52	Stadio 2 del Graft-versus-host-disease [GVHD] cronico al tessuto connettivo [T86.06]		

M60.15	Miosite interstiziale: Coscia	M86.27	Osteomielite subacuta: Caviglia e piede
M73.00	Borsite gonococcica {A54.4}: Localizzazioni multiple	M86.28	Osteomielite subacuta: Altro
M73.01	Borsite gonococcica {A54.4}: Area spalla	M86.29	Osteomielite subacuta: Localizzazione non precisata
M73.02	Borsite gonococcica {A54.4}: Braccio	M86.30	Osteomielite cronica multifocale: Localizzazioni multiple
M73.03	Borsite gonococcica {A54.4}: Avambraccio	M86.31	Osteomielite cronica multifocale: Area spalla
M73.04	Borsite gonococcica {A54.4}: Mano	M86.32	Osteomielite cronica multifocale: Braccio
M73.05	Borsite gonococcica {A54.4}: Coscia	M86.33	Osteomielite cronica multifocale: Avambraccio
M73.06	Borsite gonococcica {A54.4}: Gamba	M86.34	Osteomielite cronica multifocale: Mano
M73.07	Borsite gonococcica {A54.4}: Caviglia e piede	M86.35	Osteomielite cronica multifocale: Coscia
M73.08	Borsite gonococcica {A54.4}: Altro	M86.36	Osteomielite cronica multifocale: Gamba
M73.09	Borsite gonococcica {A54.4}: Localizzazione non precisata	M86.37	Osteomielite cronica multifocale: Caviglia e piede
M84.30	Frattura da stress non classificata altrove: Localizzazioni multiple	M86.38	Osteomielite cronica multifocale: Altro
M84.31	Frattura da stress non classificata altrove: Area spalla	M86.39	Osteomielite cronica multifocale: Localizzazione non precisata
M84.32	Frattura da stress non classificata altrove: Braccio	M86.40	Osteomielite cronica con fistola: Localizzazioni multiple
M84.33	Frattura da stress non classificata altrove: Avambraccio	M86.41	Osteomielite cronica con fistola: Area spalla
M84.34	Frattura da stress non classificata altrove: Mano	M86.42	Osteomielite cronica con fistola: Braccio
M84.35	Frattura da stress non classificata altrove: Coscia	M86.43	Osteomielite cronica con fistola: Avambraccio
M84.36	Frattura da stress non classificata altrove: Gamba	M86.44	Osteomielite cronica con fistola: Mano
M84.37	Frattura da stress non classificata altrove: Caviglia e piede	M86.45	Osteomielite cronica con fistola: Coscia
M84.38	Frattura da stress non classificata altrove: Altro	M86.46	Osteomielite cronica con fistola: Gamba
M84.39	Frattura da stress non classificata altrove: Localizzazione non precisata	M86.47	Osteomielite cronica con fistola: Caviglia e piede
M84.40	Frattura patologica non classificata altrove: Localizzazioni multiple	M86.48	Osteomielite cronica con fistola: Altro
M84.41	Frattura patologica non classificata altrove: Area spalla	M86.49	Osteomielite cronica con fistola: Localizzazione non precisata
M84.42	Frattura patologica non classificata altrove: Braccio	M86.50	Altra osteomielite cronica ematogena: Localizzazioni multiple
M84.43	Frattura patologica non classificata altrove: Avambraccio	M86.51	Altra osteomielite cronica ematogena: Area spalla
M84.44	Frattura patologica non classificata altrove: Mano	M86.52	Altra osteomielite cronica ematogena: Braccio
M84.45	Frattura patologica non classificata altrove: Coscia	M86.53	Altra osteomielite cronica ematogena: Avambraccio
M84.46	Frattura patologica non classificata altrove: Gamba	M86.54	Altra osteomielite cronica ematogena: Mano
M84.47	Frattura patologica non classificata altrove: Caviglia e piede	M86.55	Altra osteomielite cronica ematogena: Coscia
M84.48	Frattura patologica non classificata altrove: Altro	M86.56	Altra osteomielite cronica ematogena: Gamba
M84.49	Frattura patologica non classificata altrove: Localizzazione non precisata	M86.57	Altra osteomielite cronica ematogena: Caviglia e piede
M86.00	Osteomielite acuta ematogena: Localizzazioni multiple	M86.58	Altra osteomielite cronica ematogena: Altro
M86.01	Osteomielite acuta ematogena: Area spalla	M86.59	Altra osteomielite cronica ematogena: Localizzazione non precisata
M86.02	Osteomielite acuta ematogena: Braccio	M86.60	Altra osteomielite cronica: Localizzazioni multiple
M86.03	Osteomielite acuta ematogena: Avambraccio	M86.61	Altra osteomielite cronica: Area spalla
M86.04	Osteomielite acuta ematogena: Mano	M86.62	Altra osteomielite cronica: Braccio
M86.05	Osteomielite acuta ematogena: Coscia	M86.63	Altra osteomielite cronica: Avambraccio
M86.06	Osteomielite acuta ematogena: Gamba	M86.64	Altra osteomielite cronica: Mano
M86.07	Osteomielite acuta ematogena: Caviglia e piede	M86.65	Altra osteomielite cronica: Coscia
M86.08	Osteomielite acuta ematogena: Altro	M86.66	Altra osteomielite cronica: Gamba
M86.09	Osteomielite acuta ematogena: Localizzazione non precisata	M86.67	Altra osteomielite cronica: Caviglia e piede
M86.10	Altra osteomielite acuta: Localizzazioni multiple	M86.68	Altra osteomielite cronica: Altro
M86.11	Altra osteomielite acuta: Area spalla	M86.69	Altra osteomielite cronica: Localizzazione non precisata
M86.12	Altra osteomielite acuta: Braccio	M86.80	Altra osteomielite: Localizzazioni multiple
M86.13	Altra osteomielite acuta: Avambraccio	M86.81	Altra osteomielite: Area spalla
M86.14	Altra osteomielite acuta: Mano	M86.82	Altra osteomielite: Braccio
M86.15	Altra osteomielite acuta: Coscia	M86.83	Altra osteomielite: Avambraccio
M86.16	Altra osteomielite acuta: Gamba	M86.84	Altra osteomielite: Mano
M86.17	Altra osteomielite acuta: Caviglia e piede	M86.85	Altra osteomielite: Coscia
M86.18	Altra osteomielite acuta: Altro	M86.86	Altra osteomielite: Gamba
M86.19	Altra osteomielite acuta: Localizzazione non precisata	M86.87	Altra osteomielite: Caviglia e piede
M86.20	Osteomielite subacuta: Localizzazioni multiple	M86.88	Altra osteomielite: Altro
M86.21	Osteomielite subacuta: Area spalla	M86.89	Altra osteomielite: Localizzazione non precisata
M86.22	Osteomielite subacuta: Braccio	M86.90	Osteomielite non specificata: Localizzazioni multiple
M86.23	Osteomielite subacuta: Avambraccio	M86.91	Osteomielite non specificata: Area spalla
M86.24	Osteomielite subacuta: Mano	M86.92	Osteomielite non specificata: Braccio
M86.25	Osteomielite subacuta: Coscia	M86.93	Osteomielite non specificata: Avambraccio
M86.26	Osteomielite subacuta: Gamba	M86.94	Osteomielite non specificata: Mano
		M86.95	Osteomielite non specificata: Coscia
		M86.96	Osteomielite non specificata: Gamba
		M86.97	Osteomielite non specificata: Caviglia e piede
		M86.98	Osteomielite non specificata: Altro

M86.99	Osteomielite non specificata: Localizzazione non precisata	M90.06	Tubercolosi ossea {A18.0}: Gamba
M87.02	Necrosi idiopatica asettica dell' osso: Braccio	M90.07	Tubercolosi ossea {A18.0}: Caviglia e piede
M87.05	Necrosi idiopatica asettica dell' osso: Coscia	M90.08	Tubercolosi ossea {A18.0}: Altro
M87.06	Necrosi idiopatica asettica dell' osso: Gamba	M90.09	Tubercolosi ossea {A18.0}: Localizzazione non precisata
M87.07	Necrosi idiopatica asettica dell' osso: Caviglia e piede	M90.10	Periostite in altre malattie infettive classificate altrove: Localizzazioni multiple
M87.09	Necrosi idiopatica asettica dell' osso: Localizzazione non precisata	M90.11	Periostite in altre malattie infettive classificate altrove: Area spalla
M87.10	Osteonecrosi da farmaci: Localizzazioni multiple	M90.12	Periostite in altre malattie infettive classificate altrove: Braccio
M87.11	Osteonecrosi da farmaci: Area spalla	M90.13	Periostite in altre malattie infettive classificate altrove: Avambraccio
M87.12	Osteonecrosi da farmaci: Braccio	M90.14	Periostite in altre malattie infettive classificate altrove: Mano
M87.13	Osteonecrosi da farmaci: Avambraccio	M90.15	Periostite in altre malattie infettive classificate altrove: Coscia
M87.14	Osteonecrosi da farmaci: Mano	M90.16	Periostite in altre malattie infettive classificate altrove: Gamba
M87.15	Osteonecrosi da farmaci: Coscia	M90.17	Periostite in altre malattie infettive classificate altrove: Caviglia e piede
M87.16	Osteonecrosi da farmaci: Gamba	M90.18	Periostite in altre malattie infettive classificate altrove: Altro
M87.17	Osteonecrosi da farmaci: Caviglia e piede	M90.19	Periostite in altre malattie infettive classificate altrove: Localizzazione non precisata
M87.18	Osteonecrosi da farmaci: Altro	M90.20	Osteopatia in altre malattie infettive classificate altrove: Localizzazioni multiple
M87.19	Osteonecrosi da farmaci: Localizzazione non precisata	M90.21	Osteopatia in altre malattie infettive classificate altrove: Area spalla
M87.20	Osteonecrosi da un trauma anteriore: Localizzazioni multiple	M90.22	Osteopatia in altre malattie infettive classificate altrove: Braccio
M87.21	Osteonecrosi da un trauma anteriore: Area spalla	M90.23	Osteopatia in altre malattie infettive classificate altrove: Avambraccio
M87.22	Osteonecrosi da un trauma anteriore: Braccio	M90.24	Osteopatia in altre malattie infettive classificate altrove: Mano
M87.23	Osteonecrosi da un trauma anteriore: Avambraccio	M90.25	Osteopatia in altre malattie infettive classificate altrove: Coscia
M87.24	Osteonecrosi da un trauma anteriore: Mano	M90.26	Osteopatia in altre malattie infettive classificate altrove: Gamba
M87.25	Osteonecrosi da un trauma anteriore: Coscia	M90.27	Osteopatia in altre malattie infettive classificate altrove: Caviglia e piede
M87.26	Osteonecrosi da un trauma anteriore: Gamba	M90.28	Osteopatia in altre malattie infettive classificate altrove: Altro
M87.27	Osteonecrosi da un trauma anteriore: Caviglia e piede	M90.29	Osteopatia in altre malattie infettive classificate altrove: Localizzazione non precisata
M87.28	Osteonecrosi da un trauma anteriore: Altro	M90.70	Frattura ossea in malattie neoplastiche {C00-D48}: Localizzazioni multiple
M87.29	Osteonecrosi da un trauma anteriore: Localizzazione non precisata	M90.71	Frattura ossea in malattie neoplastiche {C00-D48}: Area spalla
M87.30	Altra osteonecrosi secondaria: Localizzazioni multiple	M90.72	Frattura ossea in malattie neoplastiche {C00-D48}: Braccio
M87.31	Altra osteonecrosi secondaria: Area spalla	M90.73	Frattura ossea in malattie neoplastiche {C00-D48}: Avambraccio
M87.32	Altra osteonecrosi secondaria: Braccio	M90.74	Frattura ossea in malattie neoplastiche {C00-D48}: Mano
M87.33	Altra osteonecrosi secondaria: Avambraccio	M90.75	Frattura ossea in malattie neoplastiche {C00-D48}: Coscia
M87.34	Altra osteonecrosi secondaria: Mano	M90.76	Frattura ossea in malattie neoplastiche {C00-D48}: Gamba
M87.35	Altra osteonecrosi secondaria: Coscia	M90.77	Frattura ossea in malattie neoplastiche {C00-D48}: Caviglia e piede
M87.36	Altra osteonecrosi secondaria: Gamba	M90.78	Frattura ossea in malattie neoplastiche {C00-D48}: Altro
M87.37	Altra osteonecrosi secondaria: Caviglia e piede	M90.79	Frattura ossea in malattie neoplastiche {C00-D48}: Localizzazione non precisata
M87.38	Altra osteonecrosi secondaria: Altro	M96.80	Sterno lasciato elettivamente aperto dopo intervento di chirurgia toracica
M87.39	Altra osteonecrosi secondaria: Localizzazione non precisata	M96.81	Torace instabile dopo intervento di chirurgia toracica
M87.80	Altra osteonecrosi: Localizzazioni multiple	M96.82	Ritardo di consolidamento osseo dopo fusione o artrodesi
M87.81	Altra osteonecrosi: Area spalla	M96.88	Altri disturbi osteomuscolari iatrogeni
M87.82	Altra osteonecrosi: Braccio		
M87.83	Altra osteonecrosi: Avambraccio		
M87.84	Altra osteonecrosi: Mano		
M87.85	Altra osteonecrosi: Coscia		
M87.86	Altra osteonecrosi: Gamba		
M87.87	Altra osteonecrosi: Caviglia e piede		
M87.88	Altra osteonecrosi: Altro		
M87.89	Altra osteonecrosi: Localizzazione non precisata		
M87.90	Osteonecrosi non specificata: Localizzazioni multiple		
M87.91	Osteonecrosi non specificata: Area spalla		
M87.92	Osteonecrosi non specificata: Braccio		
M87.93	Osteonecrosi non specificata: Avambraccio		
M87.94	Osteonecrosi non specificata: Mano		
M87.95	Osteonecrosi non specificata: Coscia		
M87.96	Osteonecrosi non specificata: Gamba		
M87.97	Osteonecrosi non specificata: Caviglia e piede		
M87.98	Osteonecrosi non specificata: Altro		
M87.99	Osteonecrosi non specificata: Localizzazione non precisata		
M90.00	Tubercolosi ossea {A18.0}: Localizzazioni multiple		
M90.01	Tubercolosi ossea {A18.0}: Area spalla		
M90.02	Tubercolosi ossea {A18.0}: Braccio		
M90.03	Tubercolosi ossea {A18.0}: Avambraccio		
M90.04	Tubercolosi ossea {A18.0}: Mano		
M90.05	Tubercolosi ossea {A18.0}: Coscia		

M96.9	Disturbi osteomuscolari iatrogeni non specificati	N19	Insufficienza renale non specificata
N03.6	Sindrome nefritica cronica: malattia da depositi densi	N20.0	Calcolo del rene
N04.0	Sindrome nefrosica: Lesione glomerulare minima	N20.2	Calcolo del rene con calcolo dell'uretere
N04.1	Sindrome nefrosica: lesione glomerulare focale e segmentale	N25.1	Diabete insipido nefrogeno
N04.2	Sindrome nefrosica: glomerulonefrite diffusa membranosa	N28.0	Ischemia ed infarto renali
N04.3	Sindrome nefrosica: glomerulonefrite mesangioproliferativa diffusa	N32.1	Fistola entero-vescicale
N04.4	Sindrome nefrosica: glomerulonefrite endocapillare-proliferativa diffusa	N32.2	Fistola vescicale non classificata altrove
N04.5	Sindrome nefrosica: glomerulonefrite diffusa mesangiocapillare	N32.3	Diverticolo vescicale
N04.6	Sindrome nefrosica: malattia da depositi densi	N32.4	Rottura non traumatica della vescica
N04.7	Sindrome nefrosica: Glomerulonefrite con formazione a mezzaluna	N34.0	Ascesso uretrale
N04.8	Sindrome nefrosica: altre modifiche morfologiche	N35.8	Altra stenosi uretrale
N04.9	Sindrome nefrosica: Tipo di modifica morfologica non specificata	N36.0	Fistola uretrale
N08.3	Disturbi glomerulari in diabete mellito {E10-E14 con quarto carattere posizione .2}	N36.1	Diverticolo uretrale
N10	Nefrite tubulo-interstiziale acuta	N39.0	Infezione delle vie urinarie, sede non specificata
N12	Nefrite tubulo-interstiziale non specificata se acuta o cronica	N43.1	Idrocele infetto
N13.5	Inginocchiamento e stenosi dell'uretere senza idronefrosi	N44.0	Torsione del testicolo
N13.8	Altra uropatia da ostruzione e da reflusso	N44.1	Torsione dell'idatide
N13.9	Uropatia da ostruzione e da reflusso non specificata	N45.0	Orchite, epididimite e orchio-epididimite con ascesso
N15.10	Ascesso renale	N76.4	Ascesso della vulva
N15.11	Ascesso perirenale	N82.0	Fistola vescicovaginale
N17.01	Insufficienza renale acuta con necrosi tubulare: Stadio 1	N82.1	Altre fistole dell'apparato genitourinario femminile
N17.02	Insufficienza renale acuta con necrosi tubulare: Stadio 2	N82.2	Fistola tra intestino tenue e vagina
N17.03	Insufficienza renale acuta con necrosi tubulare: Stadio 3	N82.3	Fistola colo-vaginale
N17.09	Insufficienza renale acuta con necrosi tubulare: Stadio non specificato	N82.4	Altra fistola entero-genitale femminile
N17.11	Insufficienza renale acuta con necrosi corticale acuta: Stadio 1	N82.5	Fistola genito-cutanea femminile
N17.12	Insufficienza renale acuta con necrosi corticale acuta: Stadio 2	N82.80	Fistola tra vagina e neoampolla rettale (pouch)
N17.13	Insufficienza renale acuta con necrosi corticale acuta: Stadio 3	N82.81	Fistola tra vagina e neovescica
N17.19	Insufficienza renale acuta con necrosi corticale acuta: Stadio non specificato	N82.88	Altra fistola dell'apparato genitale femminile
N17.21	Insufficienza renale acuta con necrosi midollare: Stadio 1	N82.9	Fistola dell'apparato genitale femminile non specificata
N17.22	Insufficienza renale acuta con necrosi midollare: Stadio 2	N83.5	Torsione di ovaio, peduncolo ovarico e tuba di Falloppio
N17.23	Insufficienza renale acuta con necrosi midollare: Stadio 3	N99.1	Stenosi uretrale iatrogena
N17.29	Insufficienza renale acuta con necrosi midollare: Stadio non specificato	P02.1	Feto e neonato sofferenti per altre forme di distacco ed emorragia della placenta
N17.81	Altro tipo di insufficienza renale acuta: Stadio 1	P03.1	Feto e neonato sofferenti per altre presentazioni e posizioni anomale e sproporzione fetopelvica durante il travaglio e il parto
N17.82	Altro tipo di insufficienza renale acuta: Stadio 2	P04.0	Feto e neonato sofferenti per anestesia e analgesia della madre, durante la gravidanza, il travaglio e il parto
N17.83	Altro tipo di insufficienza renale acuta: Stadio 3	P10.0	Emorragia subdurale da trauma da parto
N17.89	Altro tipo di insufficienza renale acuta: Stadio non specificato	P10.1	Emorragia cerebrale da trauma da parto
N17.91	Insufficienza renale acuta non specificata: Stadio 1	P10.2	Emorragia intraventricolare da trauma da parto
N17.92	Insufficienza renale acuta non specificata: Stadio 2	P10.3	Emorragia subaracnoidea da trauma da parto
N17.93	Insufficienza renale acuta non specificata: Stadio 3	P10.4	Lacerazione della membrana tectoria del cervelletto da trauma da parto
N17.99	Insufficienza renale acuta non specificata: Stadio non specificato	P10.8	Altre lacerazioni ed emorragie intracraniche da traumi da parto
N18.1	Malattia renale cronica, stadio 1	P10.9	Lacerazione o emorragia intracranica da trauma da parto, non specificata
N18.2	Malattia renale cronica, stadio 2	P11.1	Altri lesioni cerebrali, specificate, da trauma da parto
N18.3	Malattia renale cronica, stadio 3	P11.2	Lesione cerebrale, non specificata, da trauma da parto
N18.4	Malattia renale cronica, stadio 4	P15.6	Necrosi del tessuto adiposo sottocutaneo da trauma da parto
N18.80	Disfunzione renale cronica unilaterale	P22.0	Sindrome di sofferenza [distress] respiratoria(o) neonatale
N18.89	Altra malattia renale cronica, stadio non specificato	P23.0	Polmonite congenita virale
N18.9	Malattia renale cronica non specificata	P23.1	Polmonite congenita da Chlamydiae
		P23.2	Polmonite congenita da Stafilococco
		P23.3	Polmonite congenita da Streptococco, gruppo B
		P23.4	Polmonite congenita da Escherichia coli
		P23.5	Polmonite congenita da Pseudomonas
		P23.6	Polmonite congenita da altri batteri
		P23.8	Polmonite congenita da altri microorganismi
		P23.9	Polmonite congenita non specificata
		P24.0	Aspirazione neonatale di meconio
		P24.1	Aspirazione neonatale di liquido amniotico e muco
		P24.2	Aspirazione neonatale di sangue
		P24.3	Aspirazione neonatale di latte e di cibo rigurgitati

P24.8	Altre sindromi da aspirazione neonatale	P59.2	Ittero neonatale da altre e non specificate lesioni epato cellulari
P24.9	Sindrome da aspirazione neonatale non specificata		
P25.0	Enfisema interstiziale che ha origine nel periodo perinatale	P60	Coagulazione intravasale disseminata del feto e del neonato
P25.1	Pneumotorace che ha origine nel periodo perinatale	P61.0	Trombocitopenia transitoria neonatale
P25.2	Pneumomediastino che ha origine nel periodo perinatale	P70.2	Diabete mellito neonatale
		P72.1	Ipertiroidismo transitorio neonatale
P25.3	Pneumopericardio che ha origine nel periodo perinatale	P77	Enterocolite necrotizzante del feto e del neonato
		P78.0	Perforazione intestinale perinatale
P25.8	Altre condizioni morbose correlate all'enfisema interstiziale che hanno origine nel periodo perinatale	P78.1	Altra peritonite neonatale
		P83.0	Sclerema neonatale
P26.0	Emorragia tracheobronchiale che ha origine nel periodo perinatale	P83.2	Idrope fetale non da malattia emolitica
		P90	Convulsioni neonatali
P26.1	Emorragia polmonare massiva che ha origine nel periodo perinatale	P91.2	Leucomalacia cerebrale neonatale
		P91.5	Coma neonatale
P26.8	Altre emorragie polmonari che hanno origine nel periodo perinatale	P91.6	Encefalopatia ipossico-ischemica neonatale
		P91.7	Idrocefalo acquisito nel neonato
P26.9	Emorragia polmonare che ha origine nel periodo perinatale, non specificata	P91.8.0	Sindrome locked-in e sindrome apallica neonatale
		P94.0	Miastenia grave transitoria neonatale
P27.0	Sindrome di Wilson-Mikity	P94.2	Ipotonia congenita
P27.1	Displasia broncopolmonare che ha origine nel periodo perinatale	P96.0	Insufficienza renale congenita
		P96.1	Sintomi da astinenza neonatale per tossicodipendenza materna
P27.8	Altre malattie respiratorie croniche che hanno origine nel periodo perinatale		Sintomi da astinenza da uso terapeutico di farmaci somministrati al neonato
P27.9	Malattia respiratoria cronica non specificata che ha origine nel periodo perinatale	P96.2	
		Q00.0	Anencefalia
P28.5	Insufficienza respiratoria acuta neonatale	Q00.1	Craniorachischisi
P29.0	Insufficienza cardiaca neonatale	Q00.2	Iniencefalia
P35.0	Sindrome della rosolia congenita	Q01.0	Encefalocele frontale
P35.1	Infezione congenita da Citomegalovirus	Q01.1	Encefalocele S.A.I. o frontale
P35.2	Infezione erpetica [herpes simplex] congenita	Q01.2	Encefalocele occipitale
P35.3	Epatite virale congenita	Q01.8	Encefalocele di altre sedi
P35.8	Altre malattie virali congenite	Q01.9	Encefalocele non specificato
P35.9	Malattia virale congenita non specificata	Q03.0	Malformazioni dell'acquedotto di Silvio
P36.0	Sepsi neonatale da Streptococco, gruppo B	Q03.1	Atresia dei forami di Magendie e di Luschka
P36.1	Sepsi neonatale da altri e non specificati Streptococchi	Q03.8	Altro idrocefalo congenito
		Q03.9	Idrocefalo congenito non specificato
P36.2	Sepsi neonatale da Staphylococcus Aureus	Q04.0	Malformazioni congenite del corpo calloso
P36.3	Sepsi neonatale da altri e non specificati Stafilococchi	Q04.1	Arinencefalia
		Q04.2	Oloprosencefalia
P36.4	Sepsi neonatale da Escherichia coli	Q04.3	Altre difetti, per riduzione, dell'encefalo
P36.5	Sepsi neonatale da batteri anaerobi	Q04.4	Displasia setto-ottica
P36.8	Altra sepsi batterica neonatale	Q04.5	Megaloencefalia
P36.9	Sepsi batterica neonatale non specificata	Q04.6	Cisti cerebrali congenite
P37.0	Tubercolosi congenita	Q04.8	Altre malformazioni congenite specificate dell'encefalo
P37.1	Toxoplasmosi congenita		
P37.2	Listeriosi neonatale (disseminata)	Q05.0	Spina bifida cervicale con idrocefalo
P37.3	Malaria falciparum congenita	Q05.1	Spina bifida toracica con idrocefalo
P37.4	Altra malaria congenita	Q05.2	Spina bifida lombare con idrocefalo
P37.8	Altre malattie infettive e parassitarie congenite, specificate	Q05.3	Spina bifida sacrale con idrocefalo
		Q05.4	Spina bifida non specificata, con idrocefalo
P52.0	Emorragia intraventricolare (non traumatica), di grado 1, del feto e del neonato	Q05.5	Spina bifida cervicale senza idrocefalo
		Q05.6	Spina bifida toracica senza idrocefalo
P52.1	Emorragia intraventricolare (non traumatica) di grado 2 del feto e del neonato	Q05.7	Spina bifida lombare senza idrocefalo
		Q05.8	Spina bifida sacrale senza idrocefalo
P52.2	Emorragia intraventricolare, (non traumatica) di grado 3 del feto e del neonato	Q05.9	Spina bifida non specificata
		Q06.0	Amielia
P52.3	Emorragia intraventricolare, non specificata, (non traumatica) del feto e del neonato	Q06.1	Ipoplasia e displasia del midollo spinale
		Q06.2	Diastematomielia
P52.5	Emorragia subaracnoidea (non traumatica) del feto e del neonato	Q06.3	Altre malformazioni congenite della cauda equina
		Q06.4	Idromielia
P53	Malattia emorragica del feto e del neonato	Q06.8	Altre malformazioni congenite specificate del midollo spinale
P54.4	Emorragia surrenale neonatale		
P56.0	Idrope fetale da isoimmunizzazione	Q07.0	Sindrome di Arnold-Chiari
P56.9	Idrope fetale da altra e non specificata malattia emolitica	Q15.0	Glaucoma congenito
		Q20.0	Tronco arterioso comune
P57.0	Ittero nucleare da isoimmunizzazione	Q20.1	Ventricolo destro a doppia uscita
P57.8	Altro ittero nucleare specificato	Q20.2	Ventricolo sinistro a doppia uscita
P57.9	Ittero nucleare non specificato	Q20.3	Connessione discordante ventricolo-arteriosa
P59.1	Sindrome della bile spessa	Q20.4	Cuore biatriale univentricolato
		Q20.5	Connessione atrio-ventricolare discordante

Q21.1	Difetto del setto interatriale [comunicazione interatriale]	Q32.1	Altre malformazioni congenite della trachea
Q21.2	Difetto del setto atrio-ventricolare [comunicazione atrio-ventricolare]	Q32.2	Broncomalacia congenita
Q21.3	Tetralogia di Fallot	Q32.3	Stenosi bronchiale congenita
Q21.4	Difetto del setto aorto-polmonare [comunicazione aorto-polmonare]	Q32.4	Altre malformazioni congenite dei bronchi
Q21.80	Pentalogia di Fallot	Q33.0	Polmone cistico congenito
Q22.0	Atresia della valvola polmonare	Q33.2	Sequestrazione (congenita) polmonare
Q22.1	Stenosi congenita della valvola polmonare	Q33.3	Agenesia polmonare
Q22.2	Stenosi tricuspide congenita	Q33.4	Bronchiectasia congenita
Q22.5	Anomalia di Ebstein	Q33.6	Ipoplasia e displasia del polmone
Q22.6	Sindrome del cuore destro ipoplasico	Q37.0	Schisi del palato duro con cheiloschisi bilaterale
Q22.8	Altre malformazioni congenite della valvola tricuspide	Q37.1	Schisi del palato duro con cheiloschisi unilaterale
Q22.9	Malformazione congenita della valvola tricuspide non specificata	Q37.2	Schisi del palato molle con cheiloschisi bilaterale
Q23.0	Stenosi congenita della valvola aortica	Q37.3	Schisi del palato molle con cheiloschisi unilaterale
Q23.1	Insufficienza congenita della valvola aortica	Q37.4	Schisi del palato duro e del palato molle con cheiloschisi bilaterale
Q23.2	Stenosi mitralica congenita	Q37.5	Schisi del palato duro e del palato molle con cheiloschisi unilaterale
Q23.3	Insufficienza mitralica congenita	Q37.8	Palatoschisi con cheiloschisi bilaterale non specificata
Q23.4	Sindrome del cuore sinistro ipoplasico	Q37.9	Palatoschisi con cheiloschisi unilaterale non specificata
Q23.8	Altre malformazioni congenite della valvola aortica e della valvola mitrale	Q38.7	Tasca faringea
Q23.9	Malformazione congenita non specificata della valvola aortica e della valvola mitralica	Q39.0	Atresia dell'esofago senza fistola
Q24.2	Cuore triatriale	Q39.1	Atresia dell'esofago con fistola tracheo-esofagea
Q24.3	Stenosi infundibolare della polmonare	Q39.2	Fistola esofago-tracheale congenita senza atresia
Q24.4	Stenosi subaortica congenita	Q39.3	Stenosi e strittura congenite dell'esofago
Q24.5	Malformazione dei vasi coronarici	Q39.4	Diaframma esofageo congenito
Q24.6	Blocco cardiaco congenito	Q40.0	Stenosi ipertrofica congenita del piloro
Q24.8	Altre malformazioni congenite specificate del cuore	Q41.0	Assenza, atresia e stenosi congenite del duodeno
Q25.1	Coartazione dell'aorta	Q41.1	Assenza, atresia e stenosi congenite del digiuno
Q25.2	Atresia dell'aorta	Q41.2	Assenza, atresia e stenosi congenite dell'ileo
Q25.3	Stenosi dell'aorta	Q41.8	Assenza, atresia e stenosi congenite di altre parti specificate dell'intestino tenue
Q25.5	Atresia di arteria polmonare	Q41.9	Assenza, atresia e stenosi congenite dell'intestino tenue, parte non specificata
Q25.6	Stenosi di arteria polmonare (congenita)	Q42.0	Assenza, atresia e stenosi congenite del retto con fistola
Q26.2	Connessione totalmente anomala delle vene polmonari	Q42.1	Assenza, atresia e stenosi congenite del retto senza fistola
Q26.3	Connessione parzialmente anomala delle vene polmonari	Q42.2	Assenza, atresia e stenosi congenite dell'ano con fistola
Q28.00	Aneurisma arteriovenoso congenito di vasi precerebrali	Q42.3	Assenza, atresia e stenosi congenite dell'ano senza fistola
Q28.01	Fistola arteriovenosa congenita di vasi precerebrali	Q42.8	Assenza, atresia e stenosi congenite di altra parte del colon
Q28.08	Altra malformazione arteriovenosa congenita di vasi precerebrali	Q42.9	Assenza, atresia e stenosi congenite di sede non specificata del grosso intestino
Q28.09	Malformazione arteriovenosa congenita di vasi precerebrali non specificata	Q43.0	Diverticolo di Meckel
Q28.10	Aneurisma congenito di vasi precerebrali	Q43.1	Malattia di Hirschsprung
Q28.11	Fistola congenita di vasi precerebrali	Q43.3	Malformazioni congenite di fissazione dell'intestino
Q28.18	Altra malformazione congenita di vasi precerebrali	Q44.2	Atresia delle vie biliari
Q28.19	Malformazione congenita di vasi precerebrali non specificata	Q44.3	Stenosi e restringimento congeniti delle vie biliari
Q28.20	Aneurisma arteriovenoso congenito di vasi cerebrali	Q44.6	Malattia cistica del fegato
Q28.21	Fistola arteriovenosa congenita di vasi cerebrali	Q44.7	Altre malformazioni congenite del fegato
Q28.28	Altra malformazione arteriovenosa congenita di vasi cerebrali	Q45.0	Agenesia, aplasia e ipoplasia del pancreas
Q28.29	Malformazione arteriovenosa congenita di vasi cerebrali non specificata	Q45.1	Pancreas anulare
Q28.30	Aneurisma arteriovenoso congenito di vasi cerebrali	Q45.2	Cisti pancreatica congenita
Q28.31	Fistola congenita di vasi cerebrali	Q45.3	Altre malformazioni congenite del pancreas o del dotto pancreatico
Q28.38	Altra malformazione congenita di vasi cerebrali	Q56.0	Ermafroditismo non classificato altrove
Q28.39	Malformazione congenita di vasi cerebrali non specificata	Q56.1	Pseudoermafroditismo maschile non classificato altrove
Q30.0	Atresia delle coane	Q56.2	Pseudoermafroditismo femminile, non classificato altrove
Q31.0	Membrana laringea	Q56.3	Pseudoermafroditismo non specificato
Q31.1	Stenosi subglottica congenita	Q56.4	Sesso indeterminato non specificato
Q31.2	Ipoplasia laringea	Q60.0	Agenesia renale unilaterale
Q31.3	Laringocele	Q60.1	Agenesia renale bilaterale
Q31.5	Laringomalacia congenita	Q60.2	Agenesia renale non specificata
Q32.0	Tracheomalacia congenita	Q60.3	Ipoplasia renale unilaterale
		Q60.4	Ipoplasia renale bilaterale

Q60.5	Ipoplasia renale non specificata	Q87.2	Sindromi malformative congenite che interessano soprattutto gli arti
Q60.6	Sindrome di Potter	Q87.3	Sindromi malformative congenite caratterizzate da un accrescimento precoce eccessivo
Q61.1	Rene policistico, autosomico recessivo	Q87.4	Sindrome di Marfan
Q64.1	Estrofia della vescica	Q87.8	Altre sindromi malformative congenite specificate non classificate altrove
Q64.2	Valvole uretrali posteriori congenite	Q89.1	Malformazioni congenite della ghiandola surrenale
Q64.3	Altre forme di atresia e stenosi dell'uretra e del collo vescicale	Q89.4	Gemelli congiunti
Q74.3	Artrogriposi multipla congenita	Q90.0	Trisomia 21, non disgiunzione meiotica
Q75.0	Craniosinostosi	Q90.1	Trisomia 21, mosaicismo (non disgiunzione mitotica)
Q75.1	Disostosi craniofacciale	Q90.2	Trisomia 21, traslocazione
Q75.2	Ipertelorismo	Q90.9	Sindrome di Down non specificata
Q75.3	Macrocefalia	Q91.0	Trisomia 18, non disgiunzione meiotica
Q75.4	Disostosi mandibolofacciale	Q91.1	Trisomia 18, mosaicismo (non disgiunzione mitotica)
Q75.5	Disostosi oculo-mandibolo-facciale	Q91.2	Trisomia 18, traslocazione
Q75.8	Altre malformazioni congenite specificate del cranio e di ossa del viso	Q91.3	Sindrome di Edwards non specificata
Q75.9	Malformazione congenita del cranio e di ossa del viso non specificata	Q91.4	Trisomia 13, non disgiunzione meiotica
Q76.1	Sindrome di Klippel-Feil	Q91.5	Trisomia 13, mosaicismo (non disgiunzione mitotica)
Q77.0	Acondrogenesi	Q91.6	Trisomia 13, traslocazione
Q77.1	Nanismo tanatoforo	Q91.7	Sindrome di Patau non specificata
Q77.2	Sindrome delle coste corte	Q92.0	Trisomia completa, non disgiunzione meiotica
Q77.3	Condrodisplasia punctata	Q92.1	Trisomia completa, mosaicismo (non disgiunzione mitotica)
Q77.4	Acondroplasia	Q92.2	Trisomia parziale maggiore
Q77.5	Displasia distrofica	Q92.3	Trisomia parziale minore
Q77.6	Displasia condro-ectodermica	Q92.4	Duplicazioni visibili solo in prometafase
Q77.7	Displasia spondiloepifisaria	Q92.5	Duplicazioni con altri riassetamenti complessi
Q77.8	Altra osteocondrodisplasia con difetti di crescita delle ossa lunghe e della colonna vertebrale	Q92.6	Cromosomi marcatori soprannumerari
Q77.9	Osteocondrodisplasia con difetti di crescita delle ossa lunghe e della colonna vertebrale non specificata	Q92.7	Triploidia e poliploidia
Q78.0	Osteogenesi imperfetta	Q92.8	Altre trisomie specificate e trisomie parziali di autosomi
Q78.1	Displasia fibrosa poliostotica	Q92.9	Trisomia e trisomia parziale di autosomi non specificate
Q78.2	Osteopetrosi	Q93.0	Monosomia completa, non disgiunzione meiotica
Q78.3	Displasia diafisaria progressiva	Q93.1	Monosomia completa, mosaicismo (non disgiunzione mitotica)
Q78.4	Encondromatosi	Q93.2	Cromosomi ad anello e dicentrici
Q78.6	Esostosi multiple congenite (Aclasia diafisaria)	Q93.3	Delezione del braccio corto del cromosoma 4
Q78.9	Osteocondrodisplasia non specificata	Q93.4	Delezione del braccio corto del cromosoma 5
Q79.0	Ernia diaframmatica congenita	Q93.5	Altre delezioni parziali di un cromosoma
Q79.1	Altre malformazioni congenite del diaframma	Q93.6	Delezioni visibili solo in prometafase
Q79.2	Esonfalo	Q93.7	Delezioni con altri riarrangiamenti complessi
Q79.3	Gastroschisi	Q93.8	Altre delezioni a carico di autosomi
Q79.4	Sindrome da deficit della muscolatura addominale	Q93.9	Delezione a carico di autosomi non specificata
Q79.5	Altre malformazioni congenite della parete addominale	Q95.2	Riarrangiamento autosomico bilanciato in individuo non normale
Q79.6	Sindrome di Ehlers-Danlos	Q95.3	Riarrangiamento bilanciato cromosoma sessuale/autosoma in individuo non normale
Q80.0	Ittiosi volgare	Q95.4	Individui con marcatore per eterocromatina
Q80.1	Ittiosi legata al cromosoma X	Q95.5	Individui con siti fragili autosomici
Q80.2	Ittiosi lamellare	Q95.8	Altri riarrangiamenti bilanciati e marcatori strutturali
Q80.3	Eritroderma bolloso congenito ittiosiforme	Q95.9	Riarrangiamento bilanciato e marcatore strutturale non specificato
Q80.4	Ittiosi congenita grave (Feto arlecchino)	Q99.0	Chimerismo 46,XX/46,XY
Q80.8	Altra ittiosi congenita	Q99.1	Ermafroditismo vero con cariotipo 46,XX
Q80.9	Ittiosi congenita non specificata	Q99.2	Fragilità del cromosoma X
Q81.0	Epidermolisi bollosa semplice	R02.8	Altra gangrena non specificata, non classificata altrove
Q81.1	Epidermolisi bollosa atrofizzante letale	R16.2	Epatomegalia con splenomegalia non classificata altrove
Q81.2	Epidermolisi bollosa distrofica	R29.1	Meningismo
Q81.8	Altra epidermolisi bollosa	R40.2	Coma non specificato
Q81.9	Epidermolisi bollosa non specificata	R56.8	Altre e non specificate convulsioni
Q82.4	Displasia ectodermica (anidrotica)	S01.35	Ferita aperta: Tuba di Eustachio
Q85.0	Neurofibromatosi (non maligna)	S01.36	Ferita aperta: Catena ossicolare
Q85.1	Sclerosi tuberosa	S01.37	Ferita aperta: Timpano
Q85.8	Altre facomatosi non classificate altrove	S01.38	Ferita aperta: Orecchio interno
Q85.9	Facomatosi non specificata	S01.39	Ferita aperta: Altre e multiple parti dell'orecchio e delle strutture uditive
Q86.1	Sindrome fetale da antiepilettici	S01.50	Ferita aperta: Bocca, parte non specificata
Q86.2	Dismorfismo da Warfarin		
Q87.0	Sindromi malformative congenite che alterano soprattutto l'aspetto facciale		
Q87.1	Sindromi malformative congenite associate soprattutto a bassa statura		

S01.52	Ferita aperta: Mucosa della guancia	S09.9	Traumatismo della testa non specificato
S01.53	Ferita aperta: Gengiva (processo alveolare)	S11.01	Ferita aperta: Laringe
S01.54	Ferita aperta: Lingua e pavimento orale	S11.02	Ferita aperta: Trachea, parte cervicale
S01.55	Ferita aperta: Palato	S11.1	Ferita aperta interessante la ghiandola tiroide
S01.59	Ferita aperta: Altre e multiple parti del labbro e della cavità orale	S11.21	Ferita aperta: Faringe
S02.0	Frattura della volta cranica	S11.22	Ferita aperta: Esofago, parte cervicale
S02.1	Frattura della base cranica	S12.0	Frattura della prima vertebra cervicale
S02.2	Frattura delle ossa nasali	S12.1	Frattura della seconda vertebra cervicale
S02.3	Frattura del pavimento dell'orbita	S12.21	Frattura della terza vertebra cervicale
S02.4	Frattura dello zigomatico e del mascellare superiore	S12.22	Frattura della quarta vertebra cervicale
S02.60	Frattura della mandibola: Parte non specificata	S12.23	Frattura della quinta vertebra cervicale
S02.61	Frattura della mandibola: Processo condileo	S12.24	Frattura della sesta vertebra cervicale
S02.62	Frattura della mandibola: Sottocondiloidea	S12.25	Frattura della settima vertebra cervicale
S02.63	Frattura della mandibola: Processo coronoideo	S12.7	Fratture multiple della colonna cervicale
S02.64	Frattura della mandibola: Ramo mandibolare, parte non specificata	S12.8	Frattura di altre parti del collo
S02.65	Frattura della mandibola: Angolo mandibolare	S12.9	Frattura del collo, parte non specificata
S02.66	Frattura della mandibola: Sinfisi mandibolare	S13.0	Rottura traumatica di disco intervertebrale cervicale
S02.67	Frattura della mandibola: Parte alveolare	S13.10	Lussazione di vertebra cervicale: Livello non specificato
S02.68	Frattura della mandibola: Corpo mandibolare, altre e non specificate parti	S13.11	Lussazione di vertebra cervicale: C1/C2
S02.69	Frattura della mandibola: Parti multiple	S13.12	Lussazione di vertebra cervicale: C2/C3
S05.2	Lacerazione e rottura oculari con prolasso o perdita di tessuto intraoculare	S13.13	Lussazione di vertebra cervicale: C3/C4
S05.3	Lacerazione oculare senza prolasso o perdita di tessuto intraoculare	S13.14	Lussazione di vertebra cervicale: C4/C5
S05.4	Ferita penetrante dell'orbita con o senza corpo estraneo	S13.15	Lussazione di vertebra cervicale: C5/C6
S05.5	Ferita penetrante del globo oculare con corpo estraneo	S13.16	Lussazione di vertebra cervicale: C6/C7
S05.6	Ferita penetrante del globo oculare senza corpo estraneo	S13.17	Lussazione di vertebra cervicale: C7/D1
S05.7	Avulsione dell'occhio	S13.18	Lussazione di vertebra cervicale: Altro
S05.8	Altri traumi dell'occhio e dell'orbita	S13.2	Lussazione di altra e non specificata parte del collo
S06.0	Commozione cerebrale	S13.3	Lussazioni multiple del collo
S06.1	Edema cerebrale traumatico	S14.0	Contusione ed edema del midollo spinale cervicale
S06.20	Traumatismo cerebrale e cerebellare diffuso, non specificato	S14.10	Traumatismi del midollo spinale cervicale, non specificati
S06.21	Contusioni cerebrali diffuse	S14.11	Lesione completa del midollo spinale cervicale
S06.22	Contusioni cerebellari diffuse	S14.12	Lesione centrale del midollo cervicale (lesione incompleta del midollo spinale)
S06.23	Ematomi intracerebrali e cerebellari multipli	S14.13	Altra lesione incompleta del midollo spinale cervicale
S06.28	Altri traumi cerebrali e cerebellari diffusi	S14.2	Traumatismo di radice nervosa della colonna cervicale
S06.30	Traumatismo cerebrale e cerebellare focale, non specificato	S14.3	Traumatismo del plesso brachiale
S06.31	Contusione cerebrale focale	S14.5	Traumatismo di nervi simpatici cervicali
S06.32	Contusione cerebellare focale	S14.70	Traumatismo del midollo spinale cervicale: Livello non specificato
S06.33	Ematoma cerebrale focale	S14.71	Traumatismo del midollo spinale: C1
S06.34	Ematoma cerebellare focale	S14.72	Traumatismo del midollo spinale: C2
S06.38	Altri traumi cerebrali e cerebellari focali	S14.73	Traumatismo del midollo spinale: C3
S06.4	Emorragia epidurale	S14.74	Traumatismo del midollo spinale: C4
S06.5	Emorragia subdurale traumatica	S14.75	Traumatismo del midollo spinale: C5
S06.6	Emorragia subaracnoidea traumatica	S14.76	Traumatismo del midollo spinale: C6
S06.70	Traumatismo intracranico con perdita di coscienza: Meno di 30 minuti	S14.77	Traumatismo del midollo spinale: C7
S06.71	Traumatismo intracranico con perdita di coscienza: Da 30 minuti a 24 ore	S14.78	Traumatismo del midollo spinale: C8
S06.72	Traumatismo intracranico con perdita di coscienza: Più di 24 ore, con ritorno al precedente stato di coscienza	S15.00	Traumatismo: Arteria carotide, parte non specificata
S06.79	Traumatismo intracranico con perdita di coscienza: Durata non specificata	S15.01	Traumatismo: Arteria carotide comune
S06.8	Altri traumi intracranici	S15.02	Traumatismo: Arteria carotide esterna
S06.9	Traumatismo intracranico non specificato	S15.03	Traumatismo: Arteria carotide interna
S07.0	Traumatismo da schiacciamento del viso	S15.3	Traumatismo della vena giugulare interna
S07.1	Traumatismo da schiacciamento del cranio	S15.80	Traumatismo di vasi sanguigni epidurali a livello del collo
S07.8	Traumatismo da schiacciamento di altre parti della testa	S15.81	Traumatismo di vasi sanguigni subdurali a livello del collo
S07.9	Traumatismo da schiacciamento della testa, parte non specificata	S15.82	Traumatismo di vasi sanguigni subaracnoidei a livello del collo
S09.2	Rottura traumatica della membrana timpanica	S17.0	Traumatismo da schiacciamento di laringe e trachea
		S17.8	Traumatismo da schiacciamento di altre parti del collo
		S17.9	Traumatismo da schiacciamento del collo, parte non specificata
		S19.80	Lesione delle meningi del midollo spinale cervicale
		S21.1	Ferita aperta della parete anteriore del torace
		S21.2	Ferita aperta della parete posteriore del torace
		S21.7	Ferite aperte multiple della parete toracica
		S21.80	Ferita aperta di altre parti del torace, non specificata



S21.83	Ferita aperta (qualsiasi parte del torace) in collegamento con traumatismo intratoracico	S27.38	Altri e non specificati traumatismi del polmone
S21.87	Danno ai tessuti molli di primo grado su frattura o lussazione aperta del torace	S27.4	Traumatismo di bronco
S21.88	Danno ai tessuti molli di secondo grado su frattura o lussazione aperta del torace	S27.5	Traumatismo della trachea toracica
S21.89	Danno ai tessuti molli di terzo grado su frattura o lussazione aperta del torace	S27.6	Traumatismo della pleura
S21.9	Ferita aperta del torace, parte non specificata	S27.7	Traumatismi multipli di organi intratoracici
S22.00	Frattura di vertebra dorsale: Livello non specificato	S27.81	Traumatismo: Diaframma
S22.01	Frattura di vertebra dorsale: D1 e D2	S27.82	Traumatismo: Dotto toracico
S22.02	Frattura di vertebra dorsale: D3 e D4	S27.83	Traumatismo: Esofago, parte toracica
S22.03	Frattura di vertebra dorsale: D5 e D6	S27.84	Traumatismo: Timo
S22.04	Frattura di vertebra dorsale: D7 e D8	S27.88	Traumatismo: Altri organi intratoracici specificati
S22.05	Frattura di vertebra dorsale: D9 e D10	S27.9	Traumatismo di organo intratoracico non specificato
S22.06	Frattura di vertebra dorsale: D11 e D12	S28.0	Trauma toracico da schiacciamento
S22.1	Fratture multiple della colonna dorsale	S28.1	Amputazione traumatica di parte del torace
S22.2	Frattura dello sterno	S29.80	Lesione delle meningi del midollo spinale toracico
S22.40	Fratture multiple delle costole: Non specificate	S31.0	Ferita aperta della regione lombosacrale e della pelvi
S22.41	Fratture multiple delle costole: Con coinvolgimento della prima costola	S31.1	Ferita aperta della parete addominale
S22.44	Fratture multiple delle costole: Con coinvolgimento di quattro e più costole	S31.3	Ferita aperta dello scroto e dei testicoli
S22.5	Lembo toracico mobile [flail chest]	S31.7	Ferite aperte multiple dell'addome, della regione lombosacrale e della pelvi
S23.0	Rottura traumatica di disco intervertebrale toracico	S31.80	Ferita aperta di altre e non specificate parti dell'addome
S23.10	Lussazione di vertebra dorsale: Livello non specificato	S31.83	Ferita aperta (qualsiasi parte dell'addome, dei lombi e della pelvi) in collegamento con traumatismo intraaddominale
S23.11	Lussazione di vertebra dorsale: D1/D2 e D2/D3	S31.87	Danno ai tessuti molli di primo grado su frattura o lussazione aperta della colonna lombare e della pelvi
S23.12	Lussazione di vertebra dorsale: D3/D4 e D4/D5	S31.88	Danno ai tessuti molli di secondo grado su frattura o lussazione aperta della colonna lombare e della pelvi
S23.13	Lussazione di vertebra dorsale: D5/D6 e D6/D7	S31.89	Danno ai tessuti molli di terzo grado su frattura o lussazione aperta della colonna lombare e della pelvi
S23.14	Lussazione di vertebra dorsale: D7/D8 e D8/D9	S32.00	Frattura di vertebra lombare: Livello non specificato
S23.15	Lussazione di vertebra dorsale: D9/D10 e D10/D11	S32.01	Frattura di vertebra lombare: L1
S23.16	Lussazione di vertebra dorsale: D11/D12	S32.02	Frattura di vertebra lombare: L2
S23.17	Lussazione di vertebra dorsale: D12/L1	S32.03	Frattura di vertebra lombare: L3
S24.0	Contusione ed edema del midollo spinale toracico	S32.04	Frattura di vertebra lombare: L4
S24.10	Traumatismi del midollo spinale dorsale, non specificati	S32.05	Frattura di vertebra lombare: L5
S24.11	Lesione completa del midollo spinale dorsale	S32.1	Frattura del sacro
S24.12	Lesione incompleta del midollo spinale dorsale	S32.2	Frattura del coccige
S24.2	Traumatismo di radice nervosa della colonna dorsale	S32.82	Frattura: Colonna lombare e sacro, parte non specificata
S24.4	Traumatismo di nervi simpatici toracici	S32.89	Frattura: Altre e multiple parti della pelvi
S24.70	Traumatismo del midollo spinale dorsale: Livello non specificato	S33.0	Rottura traumatica di disco intervertebrale lombare
S24.71	Traumatismo del midollo spinale: D1	S33.10	Lussazione di vertebra lombare: Livello non specificato
S24.72	Traumatismo del midollo spinale: D2/D3	S33.11	Lussazione di vertebra lombare: L1/L2
S24.73	Traumatismo del midollo spinale: D4/D5	S33.12	Lussazione di vertebra lombare: L2/L3
S24.74	Traumatismo del midollo spinale: D6/D7	S33.13	Lussazione di vertebra lombare: L3/L4
S24.75	Traumatismo del midollo spinale: D8/D9	S33.14	Lussazione di vertebra lombare: L4/L5
S24.76	Traumatismo del midollo spinale: D10/D11	S33.15	Lussazione di vertebra lombare: L5/S1
S24.77	Traumatismo del midollo spinale: D12	S34.0	Contusione ed edema del midollo spinale lombare [cono midollare]
S25.0	Traumatismo dell'aorta toracica	S34.10	Lesione completa del midollo spinale lombare
S25.1	Traumatismo dell'arteria anonima o succlavia	S34.11	Lesione incompleta del midollo spinale lombare
S25.2	Traumatismo della vena cava superiore	S34.18	Altro traumatismo del midollo spinale lombare
S25.3	Traumatismo della vena anonima o succlavia	S34.2	Traumatismo di radice nervosa della colonna lombare e sacrale
S25.80	Traumatismo di vasi sanguigni epidurali a livello del torace	S34.30	Sindrome della cauda equina traumatica completa
S25.81	Traumatismo di vasi sanguigni subdurali a livello del torace	S34.31	Sindrome della cauda equina traumatica incompleta
S25.82	Traumatismo di vasi sanguigni subaracnoidei a livello del torace	S34.38	Altri e non specificati traumatismi della cauda equina
S26.0	Traumatismo del cuore con emopericardio	S34.4	Traumatismo del plesso lombosacrale
S26.81	Contusione del cuore	S34.5	Traumatismo di nervi simpatici lombari, sacrali e pelvici
S26.82	Lacerazione del cuore senza apertura di cavità cardiaca	S34.70	Traumatismo del midollo spinale lombosacrale: Livello non specificato
S26.83	Lacerazione del cuore con apertura di cavità cardiaca	S34.71	Traumatismo del midollo spinale: L1
S26.88	Altri traumatismi del cuore	S34.72	Traumatismo del midollo spinale: L2
S26.9	Traumatismo del cuore non specificato	S34.73	Traumatismo del midollo spinale: L3
S27.0	Pneumotorace traumatico	S34.74	Traumatismo del midollo spinale: L4
S27.1	Emotorace traumatico	S34.75	Traumatismo del midollo spinale: L5
S27.2	Emopneumotorace traumatico	S34.76	Traumatismo del midollo spinale: S1
S27.32	Lacerazione del polmone	S34.77	Traumatismo del midollo spinale: S2-S5

S35.0	Traumatismo dell'aorta addominale	S47	Traumatismo da schiacciamento della spalla e del braccio
S35.1	Traumatismo della vena cava inferiore		
S35.2	Traumatismo del tronco celiaco o dell'arteria mesenterica	S55.0	Traumatismo dell'arteria ulnare a livello dell'avambraccio
S35.3	Traumatismo della vena porta o della vena splenica	S55.1	Traumatismo dell'arteria radiale a livello dell'avambraccio
S35.4	Traumatismo di vaso sanguigno renale		
S35.5	Traumatismo di vaso sanguigno iliaco	S55.2	Traumatismo di vena a livello dell'avambraccio
S35.7	Traumatismo di vasi sanguigni multipli a livello dell'addome, della regione lombosacrale e della pelvi	S55.7	Traumatismo di vasi sanguigni multipli a livello dell'avambraccio
S35.80	Traumatismo di vasi sanguigni epidurali a livello dell'addome, della regione lombosacrale e della pelvi	S55.8	Traumatismo di altri vasi sanguigni a livello dell'avambraccio
S35.81	Traumatismo di vasi sanguigni subdurali a livello dell'addome, della regione lombosacrale e della pelvi	S55.9	Traumatismo di vaso sanguigno, non specificato, a livello dell'avambraccio
S35.82	Traumatismo di vasi sanguigni subaracnoidei a livello dell'addome, della regione lombosacrale e della pelvi	S57.0	Traumatismo da schiacciamento del gomito
S35.88	Traumatismo di altri vasi sanguigni a livello dell'addome, della regione lombosacrale e della pelvi	S57.8	Traumatismo da schiacciamento di altre parti dell'avambraccio
S35.9	Traumatismo di vaso sanguigno non specificato a livello dell'addome, della regione lombosacrale e della pelvi	S57.9	Traumatismo da schiacciamento dell'avambraccio, parte non specificata
S36.01	Ematoma della milza	S62.8	Frattura di altre e non specificate parti del polso e della mano
S36.02	Lacerazione capsulare della milza, senza lacerazione maggiore del parenchima	S65.0	Traumatismo dell'arteria ulnare a livello del polso e della mano
S36.03	Lacerazione della milza con coinvolgimento del parenchima	S65.1	Traumatismo dell'arteria radiale a livello del polso e della mano
S36.10	Traumatismo del fegato, non specificato	S65.2	Traumatismo dell'arco palmare superficiale
S36.11	Contusione ed ematoma del fegato	S65.3	Traumatismo dell'arco palmare profondo
S36.12	Lacerazione del fegato, non specificata	S65.4	Traumatismo di vaso(i) sanguigno(i) del pollice
S36.13	Lieve lacerazione del fegato	S65.5	Traumatismo di vaso(i) sanguigno(i) di altro dito
S36.14	Moderata lacerazione del fegato	S65.7	Traumatismo di vasi sanguigni multipli a livello del polso e della mano
S36.15	Grave lacerazione del fegato	S65.8	Traumatismo di altri vasi sanguigni a livello del polso e della mano
S36.16	Altro traumatismo del fegato		
S36.17	Traumatismo: Colecisti	S65.9	Traumatismo di vaso sanguigno non specificato a livello del polso e della mano
S36.18	Traumatismo: Dotto biliare		
S36.40	Traumatismo: Intestino tenue, parte non specificata	S67.0	Traumatismo da schiacciamento del pollice e altro(e) dito(a) della mano
S36.50	Traumatismo: Colon, parte non specificata		
S36.52	Traumatismo: Colon trasverso	S67.8	Traumatismo da schiacciamento di altre e non specificate parti del polso e della mano
S36.53	Traumatismo: Colon discendente		
S36.59	Traumatismo: Altre e multiple parti del colon	S70.1	Contusione della coscia
S36.6	Traumatismo del retto	S75.7	Traumatismo di vasi sanguigni multipli a livello dell'anca e della coscia
S36.7	Traumatismo di organi multipli intraaddominali		
S36.81	Traumatismo: Peritoneo	S75.8	Traumatismo di altri vasi sanguigni a livello dell'anca e della coscia
S36.83	Traumatismo: Retroperitoneo		
S37.02	Lacerazione del rene	S75.9	Traumatismo di vaso sanguigno non specificato a livello dell'anca e della coscia
S37.1	Traumatismo dell'uretere		
S38.0	Traumatismo da schiacciamento di organi genitali esterni	S77.0	Traumatismo da schiacciamento dell'anca
S38.1	Traumatismo da schiacciamento di altre e non specificate parti dell'addome, della regione lombosacrale e della pelvi	S77.1	Traumatismo da schiacciamento della coscia
S38.3	Amputazione traumatica di altre e non specificate parti dell'addome, della regione lombosacrale e della pelvi	S77.2	Traumatismo da schiacciamento dell'anca con la coscia
S39.81	Lesione delle meningi del midollo spinale lombosacrale	S82.11	Frattura dell'estremità prossimale della tibia: Con frattura del perone (qualsiasi parte)
S42.21	Frattura dell'estremità superiore dell'omero: Testa	S82.41	Frattura del solo perone: Estremità prossimale
S42.29	Frattura dell'estremità superiore dell'omero: Altre e multiple parti	S85.1	Traumatismo dell'arteria tibiale (anteriore) (posteriore)
S42.3	Frattura della diafisi dell'omero	S85.2	Traumatismo dell'arteria peroneale
S45.0	Traumatismo dell'arteria ascellare	S85.7	Traumatismo di vasi sanguigni multipli a livello della gamba
S45.1	Traumatismo dell'arteria brachiale	S85.9	Traumatismo di vaso sanguigno non specificato a livello della gamba
S45.2	Traumatismo della vena ascellare o brachiale		
S45.3	Traumatismo di vena superficiale a livello della spalla e del braccio	S87.0	Traumatismo da schiacciamento del ginocchio
S45.7	Traumatismo di vasi sanguigni multipli a livello della spalla e del braccio	S87.8	Traumatismo da schiacciamento di altre e non specificate parti della gamba
S45.8	Traumatismo di altri vasi sanguigni a livello della spalla e del braccio	S95.0	Traumatismo dell'arteria dorsale del piede
S45.9	Traumatismo di vaso sanguigno non specificato a livello della spalla e del braccio	S95.1	Traumatismo dell'arteria plantare del piede
		S95.2	Traumatismo della vena dorsale del piede
		S95.7	Traumatismo di vasi sanguigni multipli a livello della caviglia e del piede
		S95.8	Traumatismo di altri vasi sanguigni a livello della caviglia e del piede
		S95.9	Traumatismo di vaso sanguigno non specificato a livello della caviglia e del piede

S97.0	Traumatismo da schiacciamento della caviglia	T21.74	Corrosione di terzo grado del tronco: Dorso [qualsiasi parte]
S97.1	Traumatismo da schiacciamento di dito(a)		
S97.8	Traumatismo da schiacciamento di altre parti della caviglia e del piede	T21.75	Corrosione di terzo grado del tronco: Genitali esterni
T04.0	Traumatismi da schiacciamento interessanti testa e collo	T21.79	Corrosione di terzo grado del tronco: Altra parte
T04.1	Traumatismi da schiacciamento interessanti il torace, l'addome, la regione lombosacrale e la pelvi	T22.30	Ustione di terzo grado della spalla e dell'arto superiore, tranne polso e mano: Parte non specificata
T04.2	Traumatismi da schiacciamento interessanti regioni multiple di arto(i) superiore(i)	T22.31	Ustione di terzo grado della spalla e dell'arto superiore, tranne polso e mano: avambraccio e gomito
T04.3	Traumatismi da schiacciamento interessanti regioni multiple di arto(i) inferiore(i)	T22.32	Ustione di terzo grado della spalla e dell'arto superiore, tranne polso e mano: Braccio e regione della spalla
T04.4	Traumatismi da schiacciamento interessanti regioni multiple di arto(i) superiore(i), e arto(i) inferiore(i)	T22.33	Ustione di terzo grado della spalla e dell'arto superiore, tranne polso e mano: ascella
T04.7	Traumatismi da schiacciamento del torace, dell'addome, della regione lombosacrale, della pelvi e di arto(i)	T22.70	Corrosione di terzo grado della spalla e dell'arto superiore, tranne polso e mano: Parte non specificata
T04.8	Traumatismi da schiacciamento interessanti altre combinazioni di regioni corporee	T22.71	Corrosione di terzo grado della spalla e dell'arto superiore, tranne polso e mano: avambraccio e gomito
T04.9	Traumatismi multipli da schiacciamento non specificati		
T05.8	Amputazioni traumatiche interessanti altre combinazioni di regioni corporee	T22.72	Corrosione di terzo grado della spalla e dell'arto superiore, tranne polso e mano: Braccio e regione della spalla
T06.0	Traumatismi dell'encefalo e dei nervi cranici con traumatismi di nervi e del midollo spinale a livello del collo	T22.73	Corrosione di terzo grado della spalla e dell'arto superiore, tranne polso e mano: ascella
T06.1	Traumatismi di nervi e del midollo spinale interessanti altre regioni corporee multiple	T23.3	Ustione di terzo grado del polso e della mano
T06.3	Traumatismi di vasi sanguigni interessanti regioni corporee multiple	T23.7	Corrosione di terzo grado del polso e della mano
T08.0	Frattura della colonna vertebrale, livello non specificato: chiusa	T24.3	Ustione di terzo grado dell'anca e dell'arto inferiore, tranne la caviglia e il piede
T08.1	Frattura della colonna vertebrale, livello non specificato: aperta	T24.7	Corrosione di terzo grado dell'anca e dell'arto inferiore, tranne la caviglia e il piede
T09.1	Ferita aperta del tronco, livello non specificato	T25.3	Ustione di terzo grado della caviglia e del piede
T09.3	Traumatismo del midollo spinale, livello non specificato	T25.7	Corrosione di terzo grado della caviglia e del piede
T09.4	Traumatismo di nervo, radice nervosa spinale e plesso del tronco non specificati	T26.0	Ustione della palpebra e dell'area perioculare
T09.6	Amputazione traumatica del tronco, livello non specificato	T26.1	Ustione della cornea e del sacco congiuntivale
T11.4	Traumatismo di vaso sanguigno non specificato, di arto superiore, livello non specificato	T26.2	Ustione provocante la rottura e la distruzione del globo oculare
T13.4	Traumatismo di vaso sanguigno non specificato, di arto inferiore, livello non specificato	T26.3	Ustioni di altre parti dell'occhio e degli annessi oculari
T14.5	Traumatismo di vaso(i) sanguigno(i) di regione corporea non specificata	T26.4	Ustione dell'occhio e degli annessi oculari, parte non specificata
T14.7	Traumatismo da schiacciamento e amputazione traumatica di regione corporea non specificata	T26.5	Corrosione della palpebra e dell'area perioculare
T20.3	Ustione di terzo grado della testa e del collo	T26.6	Corrosione della cornea e del sacco congiuntivale
T20.7	Corrosione di terzo grado della testa e del collo	T26.7	Corrosione provocante la rottura e la distruzione del globo oculare
T21.30	Ustione di terzo grado del tronco: Tronco (parte non specificata)	T26.8	Corrosione di altre parti dell'occhio e degli annessi oculari
T21.31	Ustione di terzo grado del tronco: Mammella [Mamma]	T26.9	Corrosione dell'occhio e degli annessi oculari, parte non specificata
T21.32	Ustione di terzo grado del tronco: Parete toracica ad eccezione delle mammelle e delle areole	T27.0	Ustione della laringe e della trachea
T21.33	Ustione di terzo grado del tronco: Parete addominale	T27.1	Ustione interessante laringe, trachea e polmone
T21.34	Ustione di terzo grado del tronco: Dorso [qualsiasi parte]	T27.2	Ustione di altre parti delle vie respiratorie
T21.35	Ustione di terzo grado del tronco: Genitali esterni	T27.3	Ustione delle vie respiratorie, parte non specificata
T21.39	Ustione di terzo grado del tronco: Altra parte	T27.4	Corrosione della laringe e della trachea
T21.70	Corrosione di terzo grado del tronco: Tronco (parte non specificata)	T27.5	Corrosione interessante laringe, trachea e polmone
T21.71	Corrosione di terzo grado del tronco: Mammella [Mamma]	T27.6	Corrosioni di altre parti delle vie respiratorie
T21.72	Corrosione di terzo grado del tronco: Parete toracica ad eccezione delle mammelle e delle areole	T27.7	Corrosione delle vie respiratorie, parte non specificata
T21.73	Corrosione di terzo grado del tronco: Parete addominale	T28.0	Ustione della bocca e della faringe
		T28.1	Ustione dell'esofago
		T28.2	Ustione di altre parti dell'apparato digerente
		T28.3	Ustione di organi genitourinari interni
		T28.4	Ustione di altri e non specificati organi interni
		T28.5	Corrosione della bocca e della faringe
		T28.6	Corrosione dell'esofago
		T28.7	Corrosione di altre parti dell'apparato digerente
		T28.8	Corrosione di organi genitourinari interni
		T28.9	Corrosione di altri e non specificati organi interni
		T29.0	Ustioni di regioni multiple, grado non specificato

T29.3	Ustioni di regioni multiple, con almeno una ustione di terzo grado	T31.84	Ustioni interessanti l'80-89% della superficie corporea: 40-49 % con bruciatura di 3° grado
T29.4	Corrosioni di regioni multiple, grado non specificato	T31.85	Ustioni interessanti l'80-89% della superficie corporea: 50-59 % con bruciatura di 3° grado
T29.7	Corrosioni di regioni multiple, con almeno una corrosione di terzo grado	T31.86	Ustioni interessanti l'80-89% della superficie corporea: 60-69 % con bruciatura di 3° grado
T31.22	Ustioni interessanti il 20-29% della superficie corporea: 20-29 % con bruciatura di 3° grado	T31.87	Ustioni interessanti l'80-89% della superficie corporea: 70-79 % con bruciatura di 3° grado
T31.32	Ustioni interessanti il 30-39% della superficie corporea: 20-29 % con bruciatura di 3° grado	T31.88	Ustioni interessanti l'80-89% della superficie corporea: 80-89 % con bruciatura di 3° grado
T31.33	Ustioni interessanti il 30-39% della superficie corporea: 30-39 % con bruciatura di 3° grado	T31.90	Ustioni interessanti il 90% o più della superficie corporea: Superficie inferiore a 10 % o non specificata con bruciature corrosive di 3° grado
T31.42	Ustioni interessanti il 40-49% della superficie corporea: 20-29 % con bruciatura di 3° grado	T31.91	Ustioni interessanti il 90% o più della superficie corporea: 10-19 % con bruciatura di 3° grado
T31.43	Ustioni interessanti il 40-49% della superficie corporea: 30-39 % con bruciatura di 3° grado	T31.92	Ustioni interessanti il 90% o più della superficie corporea: 20-29 % con bruciatura di 3° grado
T31.44	Ustioni interessanti il 40-49% della superficie corporea: 40-49 % con bruciatura di 3° grado	T31.93	Ustioni interessanti il 90% o più della superficie corporea: 30-39 % con bruciatura di 3° grado
T31.50	Ustioni interessanti il 50-59% della superficie corporea: Superficie inferiore a 10 % o non specificata con bruciature corrosive di 3° grado	T31.94	Ustioni interessanti il 90% o più della superficie corporea: 40-49 % con bruciatura di 3° grado
T31.51	Ustioni interessanti il 50-59% della superficie corporea: 10-19 % con bruciatura di 3° grado	T31.95	Ustioni interessanti il 90% o più della superficie corporea: 50-59 % con bruciatura di 3° grado
T31.52	Ustioni interessanti il 50-59% della superficie corporea: 20-29 % con bruciatura di 3° grado	T31.96	Ustioni interessanti il 90% o più della superficie corporea: 60-69 % con bruciatura di 3° grado
T31.53	Ustioni interessanti il 50-59% della superficie corporea: 30-39 % con bruciatura di 3° grado	T31.97	Ustioni interessanti il 90% o più della superficie corporea: 70-79 % con bruciatura di 3° grado
T31.54	Ustioni interessanti il 50-59% della superficie corporea: 40-49 % con bruciatura di 3° grado	T31.98	Ustioni interessanti il 90% o più della superficie corporea: 80-89 % con bruciatura di 3° grado
T31.55	Ustioni interessanti il 50-59% della superficie corporea: 50-59 % con bruciatura di 3° grado	T31.99	Ustioni interessanti il 90% o più della superficie corporea: 90 % o più con bruciatura di 3° grado
T31.60	Ustioni interessanti il 60-69% della superficie corporea: Superficie inferiore a 10 % o non specificata con bruciature corrosive di 3° grado	T32.22	Corrosioni interessanti il 20-29% della superficie corporea: 20-29 % con lesione corrosiva di 3° grado
T31.61	Ustioni interessanti il 60-69% della superficie corporea: 10-19 % con bruciatura di 3° grado	T32.32	Corrosioni interessanti il 30-39% della superficie corporea: 20-29 % con lesione corrosiva di 3° grado
T31.62	Ustioni interessanti il 60-69% della superficie corporea: 20-29 % con bruciatura di 3° grado	T32.33	Corrosioni interessanti il 30-39% della superficie corporea: 30-39 % con lesione corrosiva di 3° grado
T31.63	Ustioni interessanti il 60-69% della superficie corporea: 30-39 % con bruciatura di 3° grado	T32.42	Corrosioni interessanti il 40-49% della superficie corporea: 20-29 % con lesione corrosiva di 3° grado
T31.64	Ustioni interessanti il 60-69% della superficie corporea: 40-49 % con bruciatura di 3° grado	T32.43	Corrosioni interessanti il 40-49% della superficie corporea: 30-39 % con lesione corrosiva di 3° grado
T31.65	Ustioni interessanti il 60-69% della superficie corporea: 50-59 % con bruciatura di 3° grado	T32.44	Corrosioni interessanti il 40-49% della superficie corporea: 40-49 % con lesione corrosiva di 3° grado
T31.66	Ustioni interessanti il 60-69% della superficie corporea: 60-69 % con bruciatura di 3° grado	T32.50	Corrosioni interessanti il 50-59% della superficie corporea: Superficie inferiore a 10 % o non specificata con lesioni corrosive di 3° grado
T31.70	Ustioni interessanti il 70-79% della superficie corporea: Superficie inferiore a 10 % o non specificata con bruciature corrosive di 3° grado	T32.51	Corrosioni interessanti il 50-59% della superficie corporea: 10-19 % con lesione corrosiva di 3° grado
T31.71	Ustioni interessanti il 70-79% della superficie corporea: 10-19 % con bruciatura di 3° grado	T32.52	Corrosioni interessanti il 50-59% della superficie corporea: 20-29 % con lesione corrosiva di 3° grado
T31.72	Ustioni interessanti il 70-79% della superficie corporea: 20-29 % con bruciatura di 3° grado	T32.53	Corrosioni interessanti il 50-59% della superficie corporea: 30-39 % con lesione corrosiva di 3° grado
T31.73	Ustioni interessanti il 70-79% della superficie corporea: 30-39 % con bruciatura di 3° grado	T32.54	Corrosioni interessanti il 50-59% della superficie corporea: 40-49 % con lesione corrosiva di 3° grado
T31.74	Ustioni interessanti il 70-79% della superficie corporea: 40-49 % con bruciatura di 3° grado	T32.55	Corrosioni interessanti il 50-59% della superficie corporea: 50-59 % con lesione corrosiva di 3° grado
T31.75	Ustioni interessanti il 70-79% della superficie corporea: 50-59 % con bruciatura di 3° grado	T32.60	Corrosioni interessanti il 60-69% della superficie corporea: Superficie inferiore a 10 % o non specificata con lesioni corrosive di 3° grado
T31.76	Ustioni interessanti il 70-79% della superficie corporea: 60-69 % con bruciatura di 3° grado	T32.61	Corrosioni interessanti il 60-69% della superficie corporea: 10-19 % con lesione corrosiva di 3° grado
T31.77	Ustioni interessanti il 70-79% della superficie corporea: 70-79 % con bruciatura di 3° grado	T32.62	Corrosioni interessanti il 60-69% della superficie corporea: 20-29 % con lesione corrosiva di 3° grado
T31.80	Ustioni interessanti l'80-89% della superficie corporea: Superficie inferiore a 10 % o non specificata con bruciature corrosive di 3° grado	T32.63	Corrosioni interessanti il 60-69% della superficie corporea: 30-39 % con lesione corrosiva di 3° grado
T31.81	Ustioni interessanti l'80-89% della superficie corporea: 10-19 % con bruciatura di 3° grado	T32.64	Corrosioni interessanti il 60-69% della superficie corporea: 40-49 % con lesione corrosiva di 3° grado
T31.82	Ustioni interessanti l'80-89% della superficie corporea: 20-29 % con bruciatura di 3° grado	T32.65	Corrosioni interessanti il 60-69% della superficie corporea: 50-59 % con lesione corrosiva di 3° grado
T31.83	Ustioni interessanti l'80-89% della superficie corporea: 30-39 % con bruciatura di 3° grado	T32.66	Corrosioni interessanti il 60-69% della superficie corporea: 60-69 % con lesione corrosiva di 3° grado

T32.70	Corrosioni interessanti il 70-79% della superficie corporea: Superficie inferiore a 10 % o non specificata con lesioni corrosive di 3° grado	T34.0	Congelamento con necrosi tessutale della testa
T32.71	Corrosioni interessanti il 70-79% della superficie corporea: 10-19 % con lesione corrosiva di 3° grado	T34.1	Congelamento con necrosi tessutale del collo
T32.72	Corrosioni interessanti il 70-79% della superficie corporea: 20-29 % con lesione corrosiva di 3° grado	T34.2	Congelamento con necrosi tessutale del torace
T32.73	Corrosioni interessanti il 70-79% della superficie corporea: 30-39 % con lesione corrosiva di 3° grado	T34.3	Congelamento con necrosi tessutale della parete addominale, della regione lombosacrale e della pelvi
T32.74	Corrosioni interessanti il 70-79% della superficie corporea: 40-49 % con lesione corrosiva di 3° grado	T34.4	Congelamento con necrosi tessutale dell'arto superiore
T32.75	Corrosioni interessanti il 70-79% della superficie corporea: 50-59 % con lesione corrosiva di 3° grado	T34.5	Congelamento con necrosi tessutale del polso e della mano
T32.76	Corrosioni interessanti il 70-79% della superficie corporea: 60-69 % con lesione corrosiva di 3° grado	T34.6	Congelamento con necrosi tessutale dell'anca e della coscia
T32.77	Corrosioni interessanti il 70-79% della superficie corporea: 70-79 % con lesione corrosiva di 3° grado	T34.7	Congelamento con necrosi tessutale del ginocchio e della gamba
T32.80	Corrosioni interessanti l'80-89% della superficie corporea: Superficie inferiore a 10 % o non specificata con lesioni corrosive di 3° grado	T34.8	Congelamento con necrosi tessutale della caviglia e del piede
T32.81	Corrosioni interessanti l'80-89% della superficie corporea: 10-19 % con lesione corrosiva di 3° grado	T34.9	Congelamento con necrosi tessutale di altre e non specificate sedi
T32.82	Corrosioni interessanti l'80-89% della superficie corporea: 20-29 % con lesione corrosiva di 3° grado	T35.0	Congelamento superficiale interessante regioni corporee multiple
T32.83	Corrosioni interessanti l'80-89% della superficie corporea: 30-39 % con lesione corrosiva di 3° grado	T35.1	Congelamento con necrosi tessutale interessante regioni corporee multiple
T32.84	Corrosioni interessanti l'80-89% della superficie corporea: 40-49 % con lesione corrosiva di 3° grado	T35.2	Congelamento, non specificato, della testa e del collo
T32.85	Corrosioni interessanti l'80-89% della superficie corporea: 50-59 % con lesione corrosiva di 3° grado	T35.3	Congelamento, non specificato, del torace, dell'addome, della regione lombosacrale e della pelvi
T32.86	Corrosioni interessanti l'80-89% della superficie corporea: 60-69 % con lesione corrosiva di 3° grado	T35.4	Congelamento, non specificato, dell'arto superiore
T32.87	Corrosioni interessanti l'80-89% della superficie corporea: 70-79 % con lesione corrosiva di 3° grado	T35.5	Congelamento, non specificato, dell'arto inferiore
T32.88	Corrosioni interessanti l'80-89% della superficie corporea: 80-89 % con lesione corrosiva di 3° grado	T35.6	Congelamento, non specificato, interessante regioni corporee multiple
T32.90	Corrosioni interessanti il 90% o più della superficie corporea: Superficie inferiore a 10 % o non specificata con lesioni corrosive di 3° grado	T35.7	Congelamento, non specificato, di sede non specificata
T32.91	Corrosioni interessanti il 90% o più della superficie corporea: 10-19 % con lesione corrosiva di 3° grado	T36.0	Avvelenamento: Penicilline
T32.92	Corrosioni interessanti il 90% o più della superficie corporea: 20-29 % con lesione corrosiva di 3° grado	T36.1	Avvelenamento: Cefalosporine ed altri antibiotici beta-lattamici
T32.93	Corrosioni interessanti il 90% o più della superficie corporea: 30-39 % con lesione corrosiva di 3° grado	T36.2	Avvelenamento: Gruppo del cloramfenicolo
T32.94	Corrosioni interessanti il 90% o più della superficie corporea: 40-49 % con lesione corrosiva di 3° grado	T36.3	Avvelenamento: Macrolidi
T32.95	Corrosioni interessanti il 90% o più della superficie corporea: 50-59 % con lesione corrosiva di 3° grado	T36.4	Avvelenamento: Tetracicline
T32.96	Corrosioni interessanti il 90% o più della superficie corporea: 60-69 % con lesione corrosiva di 3° grado	T36.5	Avvelenamento: Aminoglicosidi
T32.97	Corrosioni interessanti il 90% o più della superficie corporea: 70-79 % con lesione corrosiva di 3° grado	T36.6	Avvelenamento: Rifamicine
T32.98	Corrosioni interessanti il 90% o più della superficie corporea: 80-89 % con lesione corrosiva di 3° grado	T36.7	Avvelenamento: Antibiotici antifungini utilizzati per via sistemica
T32.99	Corrosioni interessanti il 90% o più della superficie corporea: 90 % o più con lesione corrosiva di 3° grado	T36.8	Avvelenamento: Altri antibiotici sistemici
T33.0	Congelamento superficiale della testa	T36.9	Avvelenamento: Antibiotico sistemico non specificato
T33.1	Congelamento superficiale del collo	T37.0	Avvelenamento: Sulfamidici
T33.2	Congelamento superficiale del torace	T37.1	Avvelenamento: Farmaci antimicobatterici
T33.3	Congelamento superficiale della parete addominale, della regione lombosacrale e della pelvi	T37.2	Avvelenamento: Antimalarici e farmaci attivi contro altri protozoi del sangue
T33.4	Congelamento superficiale dell'arto superiore	T37.3	Avvelenamento: Altri farmaci antiprotozoari
T33.5	Congelamento superficiale del polso e della mano	T37.4	Avvelenamento: Antelmintici
T33.6	Congelamento superficiale dell'anca e della coscia	T37.5	Avvelenamento: Farmaci antivirali
T33.7	Congelamento superficiale del ginocchio e della gamba	T37.8	Avvelenamento: Altri agenti anti-infettivi ed antiparassitari sistemici specificati
T33.8	Congelamento superficiale della caviglia e del piede	T37.9	Avvelenamento: Agenti anti-infettivi ed antiparassitari sistemici non specificati
T33.9	Congelamento superficiale di altre e non specificate sedi	T38.0	Avvelenamento: Glucocorticoidi ed analoghi sintetici
		T38.1	Avvelenamento: Ormoni tiroidei e loro sostitutivi
		T38.2	Avvelenamento: Farmaci tireostatici
		T38.3	Avvelenamento: Insulina e ipoglicemizzanti [antidiabetici] orali
		T38.4	Avvelenamento: Contraccettivi orali
		T38.5	Avvelenamento: Altri estrogeni e progestinici
		T38.6	Avvelenamento: Antigonadotropine, antiestrogeni, antiandrogeni non classificati altrove
		T38.7	Avvelenamento: Androgeni ed altri anabolizzanti
		T38.8	Avvelenamento: Altri e non specificati ormoni e loro sostitutivi sintetici
		T38.9	Avvelenamento: Altri e non specificati antagonisti ormonali
		T39.0	Avvelenamento: Salicilati
		T39.1	Avvelenamento: Derivati del 4-aminofenolo
		T39.2	Avvelenamento: Derivati pirazolonici

T39.3	Avvelenamento: Altri farmaci anti-infiammatori non steroidei [FANS]	T44.8	Avvelenamento: Sostanze ad azione centrale e bloccanti del neurone adrenergico non classificati altrove
T39.4	Avvelenamento: Antireumatici non classificati altrove	T44.9	Avvelenamento: Altri e non specificati farmaci agenti principalmente sul sistema nervoso autonomo
T39.8	Avvelenamento: Altri analgesici non oppiacei e antipiretici non classificati altrove	T45.0	Avvelenamento: Farmaci antiallergici e antiemetici
T39.9	Avvelenamento: Analgesici non oppiacei, antipiretici e antireumatici non specificati	T45.1	Avvelenamento: Farmaci antineoplastici e immunosoppressori
T40.0	Avvelenamento: Oppio	T45.2	Avvelenamento: Vitamine non classificate altrove
T40.1	Avvelenamento: Eroina	T45.3	Avvelenamento: Enzimi non classificati altrove
T40.2	Avvelenamento: Altri oppiacei	T45.4	Avvelenamento: Ferro e suoi composti
T40.3	Avvelenamento: Metadone	T45.5	Avvelenamento: Anticoagulanti
T40.4	Avvelenamento: Altri narcotici sintetici	T45.6	Avvelenamento: Farmaci attivi sulla fibrinolisi
T40.5	Avvelenamento: Cocaina	T45.7	Avvelenamento: Antagonisti di anticoagulanti, vitamina K ed altri coagulanti
T40.6	Avvelenamento: Altri e non specificati narcotici	T45.8	Avvelenamento: Altri agenti ad azione principalmente sistemica ed ematologici
T40.7	Avvelenamento: (Derivati della) cannabis	T45.9	Avvelenamento: Agenti principalmente ad azione sistemica ed ematologici non specificati
T40.8	Avvelenamento: Lisergide [LSD]	T46.0	Avvelenamento: Glicosidi cardiostimolanti e farmaci con azione simile
T40.9	Avvelenamento: Altri e non specificati psicotrofici [allucinogeni]	T46.1	Avvelenamento: Bloccanti i canali del calcio
T41.0	Avvelenamento: Anestetici inalatori	T46.2	Avvelenamento: Altri farmaci antiaritmici non classificati altrove
T41.1	Avvelenamento: Anestetici endovenosi	T46.3	Avvelenamento: Vasodilatatori coronarici non classificati altrove
T41.2	Avvelenamento: Altri e non specificati anestetici generali	T46.4	Avvelenamento: Vasodilatatori coronarici non classificati altrove
T41.3	Avvelenamento: Anestetici locali	T46.5	Avvelenamento: Inibitori dell'enzima di conversione dell'angiotensina [ACE-inibitori]
T41.4	Avvelenamento: Anestetico non specificato	T46.6	Avvelenamento: Altri farmaci antiipertensivi non classificati altrove
T41.5	Avvelenamento: Gas terapeutici	T46.7	Avvelenamento: Farmaci antiiperlipidemici e antiarteriosclerotici
T42.0	Avvelenamento: Derivati da idantoina	T46.8	Avvelenamento: Vasodilatatori periferici
T42.1	Avvelenamento: Iminostilbeni	T46.9	Avvelenamento: Farmaci antiaritmici, comprese sostanze sclerosanti
T42.2	Avvelenamento: Succinimidi e ossazolindionici	T47.0	Avvelenamento: Altri e non specificati farmaci agenti principalmente sul sistema cardiovascolare
T42.3	Avvelenamento: Barbiturici	T47.1	Avvelenamento: Antagonisti dei recettori istaminici H2
T42.4	Avvelenamento: Benzodiazepine	T47.2	Avvelenamento: Altri antiacidi ed inibitori della secrezione gastrica
T42.5	Avvelenamento: Antiepilettici in associazione, non classificati altrove	T47.3	Avvelenamento: Lassativi stimolanti
T42.6	Avvelenamento: Altri farmaci antiepilettici e sedativi-ipnotici	T47.4	Avvelenamento: Lassativi salini ed osmotici
T42.7	Avvelenamento: Farmaci antiepilettici e sedativi-ipnotici non specificati	T47.5	Avvelenamento: Altri lassativi
T42.8	Avvelenamento: Farmaci antiparkinsoniani e altri miorellassanti centrali	T47.6	Avvelenamento: Digestivi
T43.0	Avvelenamento: Antidepressivi triciclici e tetraciclici	T47.7	Avvelenamento: Farmaci antidiarroidici
T43.1	Avvelenamento: Antidepressivi inibitori della monoaminoossidasi	T47.8	Avvelenamento: Emetici
T43.2	Avvelenamento: Altri e non specificati antidepressivi	T47.9	Avvelenamento: Altri farmaci agenti principalmente sull'apparato gastrointestinale
T43.3	Avvelenamento: Antipsicotici e neurolettici fenotiazinici	T48.0	Avvelenamento: Farmaco agente principalmente sull'apparato gastrointestinale non specificato
T43.4	Avvelenamento: Neurolettici butirrofenonici e tioxanteni	T48.1	Avvelenamento: Farmaci ossitocici
T43.5	Avvelenamento: Altri e non specificati antipsicotici e neurolettici	T48.2	Avvelenamento: Rilassanti della muscolatura striata [agenti bloccanti neuromuscolari]
T43.6	Avvelenamento: Psicostimolanti che, potenzialmente, possono provocare demenza	T48.3	Avvelenamento: Altri e non specificati farmaci agenti principalmente sui muscoli
T43.8	Avvelenamento: Altri farmaci psicotropi non classificati altrove	T48.4	Avvelenamento: Antitosse
T43.9	Avvelenamento: Farmaco psicotropo non specificato	T48.5	Avvelenamento: Espettoranti
T44.0	Avvelenamento: Agenti anticolinesterasici	T48.6	Avvelenamento: Farmaci contro il raffreddore
T44.1	Avvelenamento: Altri parasimpaticomimetici [colinergici]	T48.7	Avvelenamento: Antiasmatici non classificati altrove
T44.2	Avvelenamento: Farmaci bloccanti gangliari non classificati altrove	T49.0	Avvelenamento: Altri e non specificati farmaci agenti principalmente sull'apparato respiratorio
T44.3	Avvelenamento: Altri parasimpaticolitici [anticolinergici e antimuscarinici] e spasmolitici non classificati altrove	T49.1	Avvelenamento: Farmaci antimicotici, antiinfettivi e antiinfiammatori ad uso topico non classificati altrove
T44.4	Avvelenamento: Agonisti alfa-adrenergici non classificati altrove	T49.2	Avvelenamento: Antipruriginosi
T44.5	Avvelenamento: Agonisti beta-adrenergici non classificati altrove	T49.3	Avvelenamento: Astringenti e detergenti locali
T44.6	Avvelenamento: Antagonisti alfa-adrenergici [alfa-bloccanti] non classificati altrove	T49.4	Avvelenamento: Emollienti, lenitivi e protettivi
T44.7	Avvelenamento: Antagonisti beta-adrenergici [beta-bloccanti] non classificati altrove	T49.5	Avvelenamento: Cheratolitici, cheratoplastici ed altri farmaci e preparati per il trattamento dei capelli
			Avvelenamento: Farmaci e preparati oftalmologici

T49.6	Avvelenamento: Farmaci e preparati otorinolaringologici	T57.9	Effetto tossico: Sostanza inorganica non specificata
T49.7	Avvelenamento: Farmaci odontoiatrici ad applicazione topica	T58	Effetto tossico del monossido di carbonio
T49.8	Avvelenamento: Altri agenti topici	T59.0	Effetto tossico: Ossidi di azoto
T49.9	Avvelenamento: Agente topico non specificato	T59.1	Effetto tossico: Anidride solforosa
T50.0	Avvelenamento: Mineralocorticoidi e loro antagonisti	T59.2	Effetto tossico: Formaldeide
T50.1	Avvelenamento: Diuretici dell'ansa [potenza proporzionale alla dose]	T59.3	Effetto tossico: Gas lacrimogeno
T50.2	Avvelenamento: Inibitori dell'anidrasi carbonica, benzodiazidi e altri diuretici	T59.4	Effetto tossico: Cloro gassoso
T50.3	Avvelenamento: Farmaci agenti sull'equilibrio elettrolitico, calorico e idrico	T59.5	Effetto tossico: Fluoro (gas) e fluoruro di idrogeno
T50.4	Avvelenamento: Farmaci agenti sul metabolismo dell'acido urico	T59.6	Effetto tossico: Solfuro di idrogeno
T50.5	Avvelenamento: Anoressizzanti	T59.7	Effetto tossico: Anidride carbonica
T50.6	Avvelenamento: Antidoti ed agenti chelanti, non classificati altrove	T59.8	Effetto tossico: Altri gas, fumi e vapori specificati
T50.7	Avvelenamento: Analettici e antagonisti del recettore degli oppiacei	T59.9	Effetto tossico: Gas, fumi e vapori non specificati
T50.8	Avvelenamento: Agenti diagnostici	T60.0	Effetto tossico: Insetticidi organofosforici e carbamati
T50.9	Avvelenamento: Altri e non specificati farmaci, medicinali e sostanze biologiche	T60.1	Effetto tossico: Insetticidi alogenati
T51.0	Effetto tossico: Etanolo	T60.2	Effetto tossico: altri insetticidi non specificati
T51.1	Effetto tossico: Metanolo	T60.3	Effetto tossico: Erbicidi e fungicidi
T51.2	Effetto tossico: 2-Propanolo	T60.4	Effetto tossico: Rodenticidi
T51.3	Effetto tossico: Fuselolo	T60.8	Effetto tossico: Altri pesticidi
T51.8	Effetto tossico: Altri alcoli	T60.9	Effetto tossico: Pesticida non specificato
T51.9	Effetto tossico: Alcol non specificato	T63.0	Effetto tossico: Veleno di serpente
T52.0	Effetto tossico: Derivati del petrolio	T63.1	Effetto tossico: Veleno di altri rettili
T52.1	Effetto tossico: Benzene	T63.2	Effetto tossico: Veleno di scorpione
T52.2	Effetto tossico: Omologhi del benzene	T63.3	Effetto tossico: Veleno di ragno
T52.3	Effetto tossico: Glicoli	T63.4	Effetto tossico: Veleno di altri artropodi
T52.4	Effetto tossico: Chetoni	T63.5	Effetto tossico derivante da contatto con pesce
T52.8	Effetto tossico: Altri solventi organici	T63.6	Effetto tossico derivante da contatto con altri animali marini
T52.9	Effetto tossico: Solvente organico non specificato	T63.8	Effetto tossico derivante da contatto con altri animali velenosi
T53.0	Effetto tossico: Tetracloruro di carbonio	T63.9	Effetto tossico derivante da contatto con animale velenoso non specificato
T53.1	Effetto tossico: Cloroformio	T64	Effetto tossico dell'aflatossina e di altre micotossine contaminanti il cibo
T53.2	Effetto tossico: Tricloroetilene	T65.0	Effetto tossico: Cianuri
T53.3	Effetto tossico: Tetracloroetilene	T65.1	Effetto tossico: Stricnina e suoi sali
T53.4	Effetto tossico: Diclorometano	T65.2	Effetto tossico: Tabacco e nicotina
T53.5	Effetto tossico: Clorofluorocarboni	T65.3	Effetto tossico: Nitroderivati e aminoderivati del benzene e suoi omologhi
T53.6	Effetto tossico: Altri derivati alogenati degli idrocarburi alifatici	T65.4	Effetto tossico: Disolfuro di carbonio
T53.7	Effetto tossico: Altri derivati alogenati degli idrocarburi aromatici	T65.5	Effetto tossico: Nitroglicerina e altri acidi ed esteri nitrici
T53.9	Effetto tossico: Derivati alogenati degli idrocarburi alifatici e aromatici non specificati	T65.6	Effetto tossico: Vernici e coloranti non classificati altrove
T54.0	Effetto tossico: Fenolo ed omologhi	T65.8	Effetto tossico di altre sostanze specificate
T54.1	Effetto tossico: Altri composti organici corrosivi	T65.9	Effetto tossico di sostanza non specificata
T54.2	Effetto tossico: Acidi corrosivi e sostanze similari	T67.0	Colpo di calore e colpo di sole
T54.3	Effetto tossico: Alcali corrosivi e sostanze similari	T67.1	Sincope da calore
T54.9	Effetto tossico: Sostanza corrosiva non specificata	T71	Asfissia
T55	Effetto tossico di saponi e detergenti	T73.1	Effetti della sete
T56.0	Effetto tossico: Piombo e suoi composti	T75.4	Effetti della corrente elettrica
T56.1	Effetto tossico: Mercurio e suoi composti	T79.0	Embolia gassosa (traumatica)
T56.2	Effetto tossico: Cromo e suoi composti	T79.1	Embolia adiposa (traumatica)
T56.3	Effetto tossico: Cadmio e suoi composti	T79.60	Ischemia muscolare traumatica delle estremità superiori
T56.4	Effetto tossico: Rame e suoi composti	T79.61	Ischemia muscolare traumatica della coscia e dell'anca
T56.5	Effetto tossico: Zinco e suoi composti	T79.62	Ischemia muscolare traumatica della gamba
T56.6	Effetto tossico: Stagno e suoi composti	T79.63	Ischemia muscolare traumatica del piede
T56.7	Effetto tossico: Berillio e suoi composti	T79.68	Ischemia muscolare traumatica di altra sede
T56.8	Effetto tossico: Altri metalli	T79.69	Ischemia muscolare traumatica di sede non specificata
T56.9	Effetto tossico: Metallo non specificato	T79.7	Enfisema sottocutaneo di origine traumatica
T57.0	Effetto tossico: Arsenico e suoi composti	T80.0	Embolia gassosa successiva ad infusione, trasfusione od iniezione a fini terapeutici
T57.1	Effetto tossico: Fosforo e suoi composti	T80.3	Reazione di incompatibilità ABO
T57.2	Effetto tossico: Manganese e suoi composti	T80.4	Reazione di incompatibilità Rh
T57.3	Effetto tossico: Acido cianidrico	T81.3	Deiscenza di ferita operatoria non classificata altrove
T57.8	Effetto tossico: Altre sostanze inorganiche specificate	T81.5	Corpo estraneo accidentalmente lasciato in cavità corporea o in ferita operatoria a seguito di procedura diagnostica o terapeutica

T81.6	Reazione acuta a sostanza estranea accidentalmente lasciata durante una procedura diagnostica o terapeutica	T84.20	Complicanza meccanica di dispositivo fissatore interno di altre ossa: Colonna vertebrale
T82.0	Complicanza meccanica di protesi valvolare cardiaca	T84.28	Complicanza meccanica di dispositivo di osteosintesi interna di altre ossa: altre ossa specificate
T82.1	Complicanza meccanica di dispositivo elettronico cardiaco	T84.3	Complicanza meccanica di altri dispositivi, impianti ed innesti ossei
T82.2	Complicanza meccanica di bypass coronarico ed innesto valvolare	T84.4	Complicanza meccanica di altri dispositivi, impianti ed innesti interni ortopedici
T82.3	Complicanza meccanica di altri innesti vascolari	T84.5	Infezione e reazione infiammatoria da protesi articolare interna [qualsiasi sede]
T82.4	Complicanza meccanica di catetere vascolare per dialisi	T84.6	Infezione e reazione infiammatoria da dispositivo fissatore interno [qualsiasi sede]
T82.5	Complicanza meccanica di altri dispositivi ed impianti cardiaci e vascolari	T84.7	Infezione e reazione infiammatoria da altri dispositivi, impianti ed innesti interni ortopedici
T82.6	Infezione e reazione infiammatorie da protesi valvolare cardiaca	T84.8	Altre complicanze di dispositivi, impianti ed innesti protesici interni ortopedici
T82.7	Infezione e reazione infiammatorie da altri dispositivi, impianti ed innesti cardiaci e vascolari	T84.9	Complicanza, non specificata, di dispositivo, impianto ed innesto protesico interno ortopedico
T82.8	Altre complicanze specificate di dispositivi protesici, impianti ed innesti cardiaci e vascolari	T85.0	Complicanza meccanica di shunt ventricolare intracranico (comunicante)
T82.9	Complicanza non specificata di dispositivo, impianto ed innesto cardiaco e vascolare	T85.1	Complicanza meccanica di stimolatore elettronico impiantato nel sistema nervoso centrale
T83.0	Complicanza meccanica di catetere urinario (a permanenza)	T85.2	Complicanza meccanica di lente intraoculare
T83.1	Complicanza meccanica di altri dispositivi ed impianti urinari	T85.3	Complicanza meccanica di altri dispositivi protesici, impianti ed innesti oculari
T83.2	Complicanza meccanica di innesto di organo urinario	T85.4	Complicanza meccanica di dispositivo protesico ed impianto mammari
T83.4	Complicanza meccanica di altri dispositivi protesici, impianti ed innesti dell'apparato genitale	T85.5	Complicanza meccanica di dispositivi protesici, impianti ed innesti gastrointestinali
T83.5	Infezione e reazione infiammatoria da dispositivo protesico, impianto ed innesto dell'apparato urinario	T85.6	Complicanza meccanica di altri dispositivi protesici, impianti ed innesti interni specificati
T83.6	Infezione e reazione infiammatoria da dispositivo protesico, impianto ed innesto dell'apparato genitale	T85.71	Infezione e reazione infiammatoria da catetere per dialisi peritoneale
T83.8	Altre complicanze di dispositivi protesici, impianti ed innesti genitourinari	T85.72	Infezione e reazione infiammatoria da altri dispositivi protesici, impianti ed innesti interni nel sistema nervoso
T83.9	Complicanza non specificata di dispositivo, impianto ed innesto genitourinario	T85.73	Infezione e reazione infiammatoria da dispositivo protesico e impianto mammari
T84.00	Complicanza meccanica di endoprotesi articolare: spalla	T85.78	Infezione e reazione infiammatoria da altri dispositivi protesici, impianti ed innesti interni
T84.01	Complicanza meccanica di endoprotesi articolare: gomito	T85.81	Altre complicanze di dispositivi protesici, impianti ed innesti nel sistema nervoso
T84.02	Complicanza meccanica di endoprotesi articolare: testa del radio	T85.82	Fibrosi capsulare della mammella da dispositivo protesico e impianto mammari
T84.03	Complicanza meccanica di endoprotesi articolare: polso	T85.83	Altre complicanze di dispositivo protesico ed impianto mammari
T84.04	Complicanza meccanica di endoprotesi articolare: anca	T85.88	Altre complicanze di dispositivi protesici, impianti ed innesti interni, non classificati altrove
T84.05	Complicanza meccanica di endoprotesi articolare: ginocchio	T85.9	Complicanza non specificata di dispositivo protesico, impianto ed innesto
T84.06	Complicanza meccanica di endoprotesi articolare: caviglia	T86.10	Peggioramento funzionale acuto di trapianto renale
T84.07	Complicanza meccanica di endoprotesi articolare: disco intervertebrale	T86.11	Peggioramento funzionale cronico di trapianto renale
T84.08	Complicanza meccanica di endoprotesi articolare: altre articolazioni specificate	T86.12	Ripresa ritardata della funzionalità dopo trapianto
T84.10	Complicanza meccanica di dispositivo fissatore interno di ossa di arto: Area spalla	T86.19	Altra e non specificata disfunzione, insuccesso e rigetto di trapianto renale
T84.11	Complicanza meccanica di dispositivo di osteosintesi interna di ossa di arto: braccio	T86.2	Insuccesso e rigetto di trapianto cardiaco
T84.12	Complicanza meccanica di dispositivo di osteosintesi interna di ossa di arto: avambraccio	T86.3	Insuccesso e rigetto di trapianto cuore-polmone
T84.13	Complicanza meccanica di dispositivo fissatore interno di ossa di arto: Mano	T86.40	Peggioramento funzionale acuto di trapianto epatico
T84.14	Complicanza meccanica di dispositivo di osteosintesi interna di ossa di arto: regione della pelvi e coscia	T86.41	Peggioramento funzionale cronico di trapianto epatico
T84.15	Complicanza meccanica di dispositivo fissatore interno di ossa di arto: Gamba	T86.49	Altra e non specificata disfunzione, insuccesso e rigetto di trapianto epatico
T84.16	Complicanza meccanica di dispositivo fissatore interno di ossa di arto: Caviglia e piede	T86.50	Disturbo dell'irrorazione sanguigna di trapianto cutaneo
T84.18	Complicanza meccanica di dispositivo di osteosintesi interna di ossa di arto: altre ossa di arto specificate	T86.51	Necrosi di trapianto cutaneo
		T86.52	Perdita di trapianto cutaneo
		T86.59	Altro e non specificato insuccesso e rigetto di trapianto cutaneo
		T86.81	Insuccesso e rigetto: Trapianto polmonare
		T86.82	Insuccesso e rigetto: Trapianto di pancreas



T86.88	Insuccesso e rigetto: Altri organi e tessuti trapiantati	T88.3	Ipertermia maligna da anestesia
T86.9	Insuccesso e rigetto di organo e tessuto trapiantato non specificato	Z90.3	Perdita di parte dello stomaco
T88.1	Altre complicanze successive ad immunizzazione non classificate altrove		

## Funzione

Neonato con problemi gravi multipli



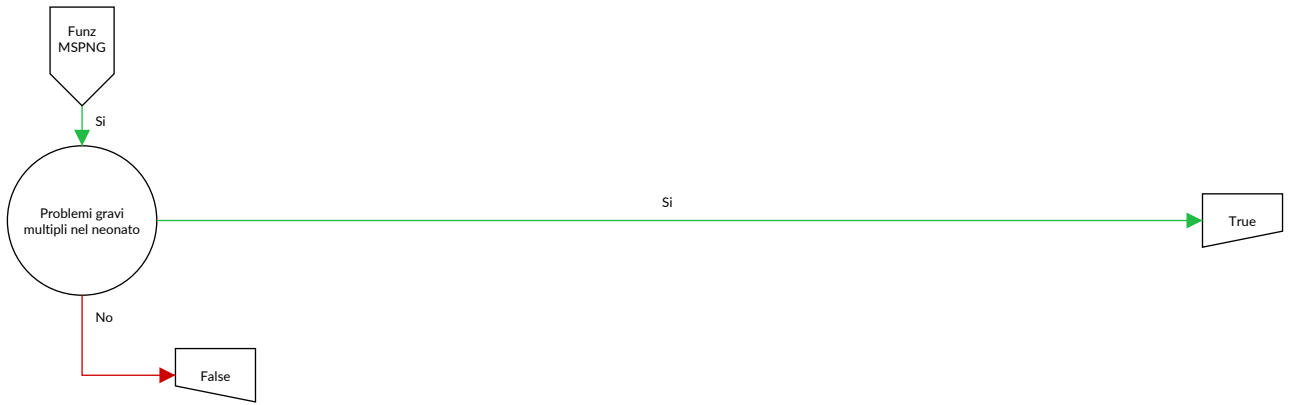

## Neonato con problemi gravi multipli

Di cui almeno due Diagnosi nella tabella MSPNG-1

### Diagnosi MSPNG-1

A01.0	Febbre tifoide	A16.2	Tubercolosi del polmone, senza conferma batteriologica, istologica o molecolare
A01.1	Paratifo A	A16.7	Tubercolosi respiratoria primaria, senza conferma batteriologica, istologica o molecolare
A01.2	Paratifo B	A16.9	Tubercolosi respiratoria non specificata, senza conferma batteriologica, istologica o molecolare
A01.3	Paratifo C	A17.0	Meningite tubercolare {G01}
A01.4	Paratifo non specificato	A17.1	Tubercoloma meningeo {G07}
A02.0	Enterite da salmonella	A17.8	Altre forme di tubercolosi del sistema nervoso
A02.1	Sepsi da salmonella	A17.9	Tubercolosi del sistema nervoso non specificata {G99.8}
A02.2	Infezioni localizzate da salmonella	A18.5	Tubercolosi dell'occhio
A02.8	Altre infezioni da salmonella, specificate	A26.0	Erisipeloide cutaneo
A02.9	Infezione da salmonella, non specificata	A26.7	Sepsi da Erysipelothrix
A03.0	Shigellosi da Shigella dysenteriae	A26.8	Altre forme di erisipeloide
A03.1	Shigellosi da Shigella flexneri	A26.9	Erisipeloide non specificato
A03.2	Shigellosi da Shigella boydii	A27.0	Leptosirosi itteroemorragica [malattia di Weil]
A03.3	Shigellosi da Shigella sonnei	A27.8	Altre forme di leptosirosi
A03.8	Altre shigellosi	A27.9	Leptosirosi non specificata
A03.9	Shigellosi non specificata	A28.0	Pasteurellosi
A04.0	Infezione da Escherichia coli enteropatogena	A28.1	Malattia da graffio di gatto
A04.1	Infezione da Escherichia coli enterotossigena	A28.2	Yersinosi extraintestinale
A04.2	Infezione da Escherichia coli enteroinvasiva	A28.8	Altre malattie batteriche trasmesse da animali specificate, non classificate altrove
A04.3	Infezione da Escherichia coli enteroemorragica	A28.9	Malattia batterica trasmessa da animali, non specificata
A04.4	Altre infezioni intestinali da Escherichia coli	A32.0	Listeriosi cutanea
A04.5	Enterite da Campylobacter	A32.1	Meningite e meningoencefalite da Listeria
A04.6	Enterite da Yersinia enterocolitica	A32.7	Sepsi da Listeria
A04.70	Enterocolite da Clostridium difficile senza megacolon, senza altre complicanze d'organo	A32.8	Altre forme di listeriosi
A04.71	Enterocolite da Clostridium difficile senza megacolon, con altre complicanze d'organo	A32.9	Listeriosi non specificata
A04.72	Enterocolite da Clostridium difficile con megacolon, senza altre complicanze d'organo	A33	Tetano del neonato
A04.73	Enterocolite da Clostridium difficile con megacolon, con altre complicanze d'organo	A35	Altre forme di tetano
A04.79	Enterocolite da Clostridium difficile, non specificata	A37.0	Pertosse da Bordetella pertussis
A04.8	Altre infezioni batteriche intestinali specificate	A37.1	Pertosse da Bordetella parapertussis
A05.0	Intossicazione alimentare da stafilococco	A37.8	Pertosse da altre specie di Bordetella
A05.1	Botulismo	A37.9	Pertosse non specificata
A05.2	Intossicazione alimentare da Clostridium perfringens [Clostridium welchii]	A39.0	Meningite meningococcica {G01}
A05.3	Intossicazione alimentare da Vibrio parahaemolyticus	A39.1	Sindrome di Waterhouse-Friderichsen {E35.1}
A08.1	Gastroenterite acuta da Norovirus	A39.2	Meningococcemia acuta
A08.5	Altre infezioni intestinali specificate	A39.3	Meningococcemia cronica
A09.0	Altre e non specificate gastroenteriti e coliti di origine infettiva	A39.4	Meningococcemia non specificata
A15.0	Tubercolosi del polmone, confermata dall'esame microscopico dell'escreato, con o senza conferma dall'esame colturale o da esami molecolari	A39.5	Cardiopatia meningococcica
A15.1	Tubercolosi del polmone, confermata dal solo esame colturale	A40.0	Sepsi da streptococco, gruppo A
A15.2	Tubercolosi del polmone, confermata istologicamente	A40.1	Sepsi da streptococco, gruppo B
A15.3	Tubercolosi del polmone, confermata con altri metodi non specificati	A40.2	Sepsi da streptococco, gruppo D, e enterococco
A15.7	Tubercolosi respiratoria primaria, confermata batteriologicamente, istologicamente o da esami molecolari	A40.3	Sepsi da Streptococcus pneumoniae
A15.9	Tubercolosi respiratoria non specificata, confermata batteriologicamente, istologicamente o da esami molecolari	A40.8	Altre forme di sepsi streptococcica
A16.0	Tubercolosi del polmone, con esami batteriologici, istologici e molecolari negativi	A40.9	Sepsi streptococcica non specificata
A16.1	Tubercolosi del polmone, esami batteriologici, istologici e molecolari non effettuati	A41.0	Sepsi da Stafilococco aureo
		A41.1	Sepsi da altro stafilococco specificato
		A41.2	Sepsi da stafilococco non specificato
		A41.3	Sepsi da Haemophilus influenzae
		A41.4	Sepsi da anaerobi
		A41.51	Sepsi da Escherichia coli [E. coli]
		A41.52	Sepsi da pseudomonas
		A41.58	Sepsi da altri microorganismi Gram-negativi
		A41.8	Altre forme di sepsi specificata
		A46	Erisipela
		A48.0	Gangrena gassosa
		A48.1	Malattia dei legionari
		A48.2	Malattia dei legionari non polmonare [febbre di Pontiac]

A50.0	Sifilide congenita precoce sintomatica	B18.9	Epatite virale cronica non specificata
A50.1	Sifilide congenita precoce, latente	B19.0	Epatite virale non specificata con coma epatico
A50.2	Sifilide congenita precoce non specificata	B19.9	Epatite virale non specificata senza coma epatico
A50.3	Oftalmopatia sifilitica congenita tardiva	B20	Malattia da virus dell'immunodeficienza umana [HIV] che dà luogo a malattie infettive o parassitarie
A50.4	Neurosifilide congenita tardiva [neurosifilide giovanile]	B21	Malattia da virus dell'immunodeficienza umana [HIV] che dà luogo a neoplasie maligne
A71.1	Stadio attivo di tracoma	B22	Malattia da virus dell'immunodeficienza umana [HIV] che dà luogo ad altre malattie specificate
A74.8	Altre malattie da Chlamydiae specificate	B23.0	Sindrome da infezione acuta da HIV
A81.1	Panencefalite sclerosante subacuta	B23.8	Malattia da HIV che dà luogo ad altre condizioni morbose specificate
A86	Encefalite virale non specificata	B24	Malattia da virus dell'immunodeficienza umana [HIV] non specificata
A87.0	Meningite da enterovirus {G02.0}	B25.0	Polmonite da cytomegalovirus {J17.1}
A89	Infezione virale del sistema nervoso centrale non specificata	B25.1	Epatite da cytomegalovirus {K77.0}
A96.0	Febbre emorragica da virus Junin	B25.2	Pancreatite da cytomegalovirus {K87.1}
A96.1	Febbre emorragica da virus Machupo	B25.80	Infezione dell'apparato digerente da cytomegalovirus
A96.2	Febbre di Lassa	B25.88	Altre malattie da cytomegalovirus
A96.8	Altre febbri emorragiche da arenavirus	B25.9	Malattia da cytomegalovirus non specificata
A96.9	Febbre emorragica da arenavirus non specificata	B26.0	Orchite parotitica {N51.1}
A98.3	Malattia da virus Marburg	B26.1	Meningite parotitica {G02.0}
A98.5	Febbre emorragica con sindrome renale	B26.2	Encefalite parotitica {G05.1}
B00.0	Eczema erpetico	B26.3	Pancreatite parotitica {K87.1}
B00.1	Dermatite vescicolare erpetica	B26.8	Parotite epidemica con altre complicanze
B00.2	Gengivostomatite e faringotonsillite erpetiche	B27.0	Mononucleosi gamma-erpetica
B00.3	Meningite erpetica {G02.0}	B27.1	Mononucleosi da cytomegalovirus
B00.4	Encefalite erpetica {G05.1}	B27.8	Altra mononucleosi infettiva
B00.5	Oftalmopatia erpetica	B27.9	Mononucleosi infettiva non specificata
B00.7	Malattia erpetica disseminata	B30.1	Congiuntivite da adenovirus {H13.1}
B00.8	Altra forma di infezione erpetica	B30.3	Congiuntivite acuta emorragica epidemica (da enterovirus) {H13.1}
B00.9	Infezione erpetica non specificata	B33.2	Cardite virale
B01.0	Meningite varicellosa {G02.0}	B34.0	Infezione da adenovirus, sede non specificata
B01.1	Encefalite varicellosa {G05.1}	B37.1	Candidosi polmonare
B01.2	Polmonite varicellosa {J17.1}	B37.2	Candidosi della cute e delle unghie
B01.8	Varicella con altre complicanze	B37.4	Candidosi di altre sedi urogenitali
B01.9	Varicella senza complicanza	B37.5	Meningite da candida {G02.1}
B02.0	Encefalite da zoster {G05.1}	B37.6	Endocardite da candida {J39.8}
B02.1	Meningite da zoster {G02.0}	B37.81	Esofagite da candida
B02.2	Zoster con interessamento di altre aree del sistema nervoso centrale	B38.0	Coccidioidomicosi polmonare acuta
B02.3	Oftalmopatia da zoster	B38.1	Coccidioidomicosi polmonare cronica
B02.7	Zoster generalizzato	B38.2	Coccidioidomicosi polmonare non specificata
B02.8	Zoster con altre complicanze	B38.3	Coccidioidomicosi cutanea
B02.9	Zoster senza complicanza	B38.4	Meningite da coccidioidomicosi {G02.1}
B05.0	Morbillo complicato da encefalite {G05.1}	B38.7	Coccidioidomicosi disseminata
B05.1	Morbillo complicato da meningite {G02.0}	B38.8	Altre forme di coccidioidomicosi
B05.2	Morbillo complicato da polmonite {J17.1}	B39.0	Istoplasmosi polmonare acuta da Histoplasma capsulatum
B05.3	Morbillo complicato da otite media {H67.1}	B39.1	Istoplasmosi polmonare cronica da Histoplasma capsulatum
B05.4	Morbillo con complicanze intestinali	B39.2	Istoplasmosi polmonare da Histoplasma capsulatum non specificata
B05.8	Morbillo con altre complicanze	B40.0	Blastomicosi polmonare acuta
B06.0	Rosolia con complicanze neurologiche	B40.1	Blastomicosi polmonare cronica
B06.8	Rosolia con altre complicanze	B40.2	Blastomicosi polmonare non specificata
B08.5	Faringite vescicolare da enterovirus	B40.3	Blastomicosi cutanea
B15.0	Epatite virale A con coma epatico	B40.7	Blastomicosi disseminata
B15.9	Epatite virale A senza coma epatico	B40.8	Altre forme di blastomicosi
B16.0	Epatite virale acuta B con virus Delta (co-infezione) con coma epatico	B40.9	Blastomicosi non specificata
B16.1	Epatite virale acuta B con virus Delta (co-infezione) senza coma epatico	B41.0	Paracoccidioidomicosi polmonare
B16.2	Epatite virale acuta B, senza virus Delta con coma epatico	B41.7	Paracoccidioidomicosi disseminata
B16.9	Epatite virale acuta B senza virus Delta senza coma epatico	B41.8	Altre forme di paracoccidioidomicosi
B17.0	Sovrainfezione acuta con virus Delta di soggetto portatore di epatite virale B	B41.9	Paracoccidioidomicosi non specificata
B17.1	Epatite virale acuta C	B44.0	Aspergilloso polmonare invasiva
B17.2	Epatite virale acuta E	B44.1	Altre forme di aspergilloso polmonare
B17.8	Altre epatiti virali acute specificate	B44.2	Aspergilloso tonsillare
B17.9	Epatite virale acuta non specificata	B44.7	Aspergilloso disseminata
B18.0	Epatite virale cronica B con virus Delta	B44.8	Altre forme di aspergilloso
B18.1	Epatite virale cronica B senza virus Delta	B44.9	Aspergilloso non specificata
B18.2	Epatite virale cronica C	B45.0	Criptococcosi polmonare
B18.8	Altre epatiti virali croniche		

B45.1	Criptococcosi cerebrale	C03.9	Tumore Maligno: Gengiva non specificata
B45.2	Criptococcosi cutanea	C04.0	Tumore Maligno: Pavimento orale anteriore
B45.3	Criptococcosi ossea	C04.1	Tumore Maligno: Pavimento orale laterale
B45.7	Criptococcosi disseminata	C04.8	Tumore Maligno: lesione sconfinante a più zone contigue del pavimento orale
B45.8	Altre forme di criptococcosi		
B45.9	Criptococcosi non specificata	C04.9	Tumore Maligno: Pavimento orale non specificato
B46.0	Mucormicosi polmonare	C05.0	Tumore Maligno: Palato duro
B46.1	Mucormicosi rinocerebrale	C05.1	Tumore Maligno: Palato molle
B46.2	Mucormicosi gastrointestinale	C05.2	Tumore Maligno: Ugola
B46.3	Mucormicosi cutanea	C05.8	Tumore Maligno: lesione sconfinante a più zone contigue del palato
B46.4	Mucormicosi disseminata		
B46.5	Mucormicosi non specificata	C05.9	Tumore Maligno: Palato non specificato
B46.8	Altre forme di zigomicosi	C06.0	Tumore Maligno: Mucosa della guancia
B46.9	Zigomicosi non specificata	C06.1	Tumore Maligno: Vestibolo della bocca
B47.0	Eumicetoma	C06.2	Tumore Maligno: regione retromolare
B47.1	Actinomycetoma	C06.8	Tumore Maligno: lesione sconfinante a più zone contigue di altre e non specificate parti della bocca
B48.2	Allescheriasi		
B48.7	Micosi da funghi opportunisti patogeni	C06.9	Tumore Maligno: Bocca non specificata
B50.0	Malaria da Plasmodium falciparum con complicanze cerebrali	C07	Tumore maligno della parotide
		C08.0	Tumore Maligno: Ghiandola sottomandibolare
B50.8	Altre forme di malaria da Plasmodium falciparum gravi e complicate	C08.1	Tumore Maligno: Ghiandola sottolinguale
		C08.8	Tumore Maligno: lesione sconfinante a più zone contigue delle ghiandole salivari maggiori
B50.9	Malaria da Plasmodium falciparum non specificata		
B51.0	Malaria da Plasmodium vivax con rottura della milza	C08.9	Tumore Maligno: Ghiandola salivare maggiore non specificata
B51.8	Malaria da Plasmodium vivax con altre complicanze		
B51.9	Malaria da Plasmodium vivax senza complicanze	C09.0	Tumore Maligno: Fossa tonsillare
B52.0	Malaria da Plasmodium malariae con nefropatia	C09.1	Tumore Maligno: Pilastro tonsillare (anteriore) (posteriore)
B52.8	Malaria da Plasmodium malariae con altre complicanze	C09.8	Tumore Maligno: lesione sconfinante a più zone contigue della tonsilla
B52.9	Malaria da Plasmodium malariae senza complicanze		
B53.0	Malaria da Plasmodium ovale	C10.0	Tumore Maligno: vallecola epiglottica
B53.1	Malaria da Plasmodium patogeno per le scimmie	C10.1	Tumore Maligno: Faccia anteriore dell'epiglottide
B53.8	Altre forme di malaria confermata da esame parassitologico, non classificate altrove	C10.2	Tumore Maligno: Parete laterale dell'orofaringe
		C10.3	Tumore Maligno: Parete posteriore dell'orofaringe
B54	Malaria non specificata	C10.4	Tumore Maligno: Residuo di Fessura branchiale
B58.0	Oftalmopatia da toxoplasma	C10.8	Tumore Maligno: lesione sconfinante a più zone contigue dell'orofaringe
B58.1	Epatite da toxoplasma {K77.0}		
B58.2	Meningoencefalite da toxoplasma {G05.2}	C10.9	Tumore Maligno: Orofaringe non specificata
B58.3	Toxoplasmosi polmonare {J17.3}	C11.0	Tumore Maligno: Parete superiore della rinofaringe
B58.8	Toxoplasmosi con interessamento di altri organi	C11.1	Tumore Maligno: Parete posteriore della rinofaringe
B58.9	Toxoplasmosi non specificata	C11.2	Tumore Maligno: Parete laterale della rinofaringe
B59	Pneumocistosi {J17.3}	C11.3	Tumore Maligno: Parete anteriore della rinofaringe
B97.0	Adenovirus come causa di malattie classificate altrove	C11.8	Tumore Maligno: lesione sconfinante a più zone contigue della rinofaringe
B97.1	Enterovirus come causa di malattie classificate altrove	C11.9	Tumore Maligno: Rinofaringe non specificata
		C12	Tumore maligno del seno piriforme
C00.0	Tumore Maligno: Labbro superiore, zona vermiglio-cutanea	C13.0	Tumore Maligno: Regione retrocricoida
		C13.1	Tumore Maligno: Plica ariepiglottica, faccia ipofaringea
C00.1	Tumore Maligno: Labbro inferiore, zona vermiglio-cutanea		
		C13.2	Tumore Maligno: Parete posteriore dell'ipofaringe
C00.2	Tumore Maligno: Labbro, zona vermiglio-cutanea, non specificato	C13.8	Tumore Maligno: lesione sconfinante a più zone contigue dell'ipofaringe
C00.3	Tumore Maligno: Labbro superiore, zona mucosa	C13.9	Tumore Maligno: Ipofaringe non specificata
C00.4	Tumore Maligno: Labbro inferiore, zona mucosa	C14.0	Tumore Maligno: Faringe non specificata
C00.5	Tumore Maligno: Labbro non specificato, zona mucosa	C14.2	Tumore Maligno: Anello di Waldeyer
		C14.8	Tumore Maligno: lesione sconfinante a più zone contigue del labbro, della cavità orale e della faringe
C00.6	Tumore Maligno: Commissura labiale		
C00.8	Tumore Maligno: lesione sconfinante a più zone contigue del labbro	C15.0	Tumore Maligno: Esofago cervicale
		C15.1	Tumore Maligno: Esofago toracico
C00.9	Tumore Maligno: Labbro non specificato	C15.2	Tumore Maligno: Esofago addominale
C01	Tumore maligno della base della lingua	C15.3	Tumore Maligno: Terzo superiore dell'esofago
C02.0	Tumore Maligno: Faccia dorsale della lingua	C15.4	Tumore Maligno: Terzo medio dell'esofago
C02.1	Tumore Maligno: Bordo della lingua	C15.5	Tumore Maligno: Terzo inferiore dell'esofago
C02.2	Tumore Maligno: Faccia ventrale della lingua	C15.8	Tumore Maligno: lesione sconfinante a più zone contigue dell'esofago
C02.3	Tumore Maligno: Due terzi anteriori della lingua, parte non specificata		
		C15.9	Tumore Maligno: Esofago non specificato
C02.8	Tumore Maligno: lesione sconfinante a più zone contigue della lingua	C16.0	Tumore Maligno: Cardias
		C16.1	Tumore Maligno: Fondo dello stomaco
C02.9	Tumore Maligno: Lingua non specificata	C16.2	Tumore Maligno: Corpo dello stomaco
C03.0	Tumore Maligno: Gengiva superiore	C16.3	Tumore Maligno: Antro pilorico
C03.1	Tumore Maligno: Gengiva inferiore	C16.4	Tumore Maligno: Piloro

C16.5	Tumore Maligno: Piccola curva dello stomaco non specificata	C31.9	Tumore Maligno: Seno paranasale non specificato
C16.6	Tumore Maligno: Grande curva dello stomaco non specificata	C32.0	Tumore Maligno: Glottide
C16.8	Tumore Maligno: lesione sconfinante a più zone contigue dello stomaco	C32.1	Tumore Maligno: Regione sopraglottica della laringe
C16.9	Tumore Maligno: Stomaco non specificato	C32.2	Tumore Maligno: Regione sottoglottica della laringe
C17.0	Tumore Maligno: Duodeno	C32.3	Tumore Maligno: Cartilagine laringea
C17.1	Tumore Maligno: Digiuno	C32.8	Tumore Maligno: lesione sconfinante a più zone contigue della laringe
C17.2	Tumore Maligno: Ileo	C32.9	Tumore Maligno: Laringe non specificata
C17.3	Tumore Maligno: Diverticolo di Meckel	C33	Tumore maligno della trachea
C17.8	Tumore Maligno: lesione sconfinante a più zone contigue dell'intestino tenue	C34.0	Tumore Maligno: Bronco principale
C17.9	Tumore Maligno: Intestino tenue non specificato	C34.1	Tumore Maligno: Lobo o bronco superiore
C18.0	Tumore Maligno: Cieco	C34.2	Tumore Maligno: Lobo o bronco medio
C18.1	Tumore Maligno: Appendice	C34.3	Tumore Maligno: Lobo o bronco inferiore
C18.2	Tumore Maligno: Colon ascendente	C34.8	Tumore Maligno: lesione sconfinante a più zone contigue dei bronchi e polmone
C18.3	Tumore Maligno: Flessura destra [epatica] del colon	C34.9	Tumore Maligno: Bronchi o polmone non specificati
C18.4	Tumore Maligno: Colon trasverso	C37	Tumore maligno del timo
C18.5	Tumore Maligno: flessura sinistra [splenica] del colon	C38.0	Tumore Maligno: Cuore
C18.6	Tumore Maligno: Colon discendente	C38.1	Tumore Maligno: Mediastino anteriore
C18.7	Tumore Maligno: Sigma	C38.2	Tumore Maligno: Mediastino posteriore
C18.8	Tumore Maligno: lesione sconfinante a più zone contigue del colon	C38.3	Tumore Maligno: Mediastino, parte non specificata
C18.9	Tumore Maligno: Colon non specificato	C38.4	Tumore Maligno: Pleura
C19	Tumore maligno della giunzione retto-sigmoidea	C38.8	Tumore Maligno: lesione sconfinante a più zone contigue del cuore, del mediastino e della pleura
C20	Tumore maligno del retto	C39.0	Tumore Maligno: Vie respiratorie superiori, parte non specificata
C21.0	Tumore Maligno: Ano non specificato	C39.8	Tumore Maligno: lesione sconfinante a più zone contigue dell'apparato respiratorio e degli organi intratoracici
C21.1	Tumore Maligno: Canale anale	C39.9	Tumore Maligno: Sedi mal definite dell'apparato respiratorio
C21.2	Tumore Maligno: Regione della cloaca(divisione sistema urogenitale da sistema digestivo nel perineo)	C40.0	Tumore Maligno: Scapola ed ossa lunghe dell'arto superiore
C21.8	Tumore Maligno: lesione sconfinante a più zone contigue del retto, dell'ano e del canale anale	C40.1	Tumore Maligno: Ossa corte dell'arto superiore
C22.0	Carcinoma epatocellulare	C40.2	Tumore Maligno: Ossa lunghe dell'arto inferiore
C22.1	Carcinoma delle vie biliari intraepatiche	C40.3	Tumore Maligno: Ossa corte dell'arto inferiore
C22.2	Epatoblastoma	C40.8	Tumore Maligno: lesione sconfinante a più zone contigue dell'osso e della cartilagine articolare degli arti
C22.3	Angiosarcoma del fegato	C40.9	Tumore Maligno: Osso e cartilagine articolare di arto non specificato
C22.4	Altri sarcomi del fegato	C41.1	Tumore Maligno: Mandibola
C22.7	Altri carcinomi specificati del fegato	C41.2	Tumore Maligno: Colonna vertebrale
C22.9	Tumore Maligno: Tumore maligno del fegato, non specificato	C41.30	Tumore maligno: Costole
C23	Tumore maligno della colecisti	C41.31	Tumore maligno: Sterno
C24.0	Tumore Maligno: Vie biliari extraepatiche	C41.32	Tumore maligno: Clavicola
C24.1	Tumore Maligno: Ampolla di Vater	C41.4	Tumore Maligno: Ossa pelviche, sacro e coccige
C24.8	Tumore Maligno: lesione sconfinante a più zone contigue delle vie biliari	C41.8	Tumore Maligno: lesione sconfinante a più zone contigue dell'osso e della cartilagine articolare
C24.9	Tumore Maligno: Via biliare non specificata	C41.9	Tumore Maligno: Osso e cartilagine articolare non specificati
C25.0	Tumore Maligno: Testa del pancreas	C43.0	Melanoma maligno del labbro
C25.1	Tumore Maligno: Corpo del pancreas	C43.1	Melanoma maligno della palpebra, incluso il canto
C25.2	Tumore Maligno: Coda del pancreas	C43.2	Melanoma maligno dell'orecchio e del condotto uditivo esterno
C25.3	Tumore Maligno: Dotto pancreatico	C43.3	Melanoma maligno di altre e non specificate parti della faccia
C25.4	Tumore Maligno: Pancreas endocrino	C43.4	Melanoma maligno del cuoio capelluto e del collo
C25.7	Tumore Maligno: Altre parti del pancreas	C43.5	Melanoma maligno del tronco
C25.8	Tumore Maligno: lesione sconfinante a più zone contigue del pancreas	C43.6	Melanoma maligno dell'arto superiore, inclusa la spalla
C25.9	Tumore Maligno: Pancreas non specificato	C43.7	Melanoma maligno dell'arto inferiore, inclusa l'anca
C26.0	Tumore Maligno: Apparato intestinale, parte non specificata	C43.8	Melanoma maligno cutaneo sconfinante
C26.1	Tumore Maligno: Milza	C43.9	Melanoma maligno della cute non specificato
C26.8	Tumore Maligno: lesione sconfinante a più zone contigue dell'apparato digerente	C44.0	Tumore Maligno: Cute del labbro
C26.9	Tumore Maligno: Sedi mal definite dell'apparato digerente	C44.1	Tumore Maligno: Cute della palpebra, incluso il canto
C30.0	Tumore Maligno: Cavità nasale	C44.2	Tumore Maligno: Cute dell'orecchio e del condotto uditivo esterno
C30.1	Tumore Maligno: Orecchio medio	C44.3	Tumore Maligno: Cute di altre e non specificate parti della faccia
C31.0	Tumore Maligno: Seno mascellare	C44.4	Tumore Maligno: Cute del cuoio capelluto e del collo
C31.1	Tumore Maligno: Seno etmoidale		
C31.2	Tumore Maligno: Seno frontale		
C31.3	Tumore Maligno: Seno sfenoidale		
C31.8	Tumore Maligno: lesione sconfinante a più zone contigue dei seni paranasali		



C44.5	Tumore Maligno: Cute del tronco	C51.8	Tumore Maligno: lesione sconfinante a più zone contigue della vulva
C44.6	Tumore Maligno: Cute dell'arto superiore, inclusa la spalla	C51.9	Tumore Maligno: Vulva non specificata
C44.7	Tumore Maligno: Cute dell'arto inferiore, inclusa l'anca	C52	Tumore maligno della vagina
C44.8	Tumore Maligno: lesione sconfinante a più zone contigue della cute	C53.0	Tumore Maligno: Endocervice
C44.9	Tumore maligno della cute non specificato	C53.1	Tumore Maligno: Esocervice
C45.0	Mesotelioma delle pleura	C53.8	Tumore Maligno: lesione sconfinante a più zone contigue della cervice uterina
C45.1	Mesotelioma del peritoneo	C53.9	Tumore Maligno: Cervice uterina non specificata
C45.2	Mesotelioma del pericardio	C54.0	Tumore Maligno: Istmo dell'utero
C45.7	Mesotelioma di altre sedi	C54.1	Tumore Maligno: Endometrio
C45.9	Mesotelioma non specificato	C54.2	Tumore Maligno: Miometrio
C47.0	Tumore Maligno: Nervi periferici della testa, della faccia e del collo	C54.3	Tumore Maligno: Fondo dell'utero
C47.1	Tumore Maligno: Nervi periferici dell'arto superiore, inclusa la spalla	C54.8	Tumore Maligno: lesione sconfinante a più zone contigue del corpo dell'utero
C47.2	Tumore Maligno: Nervi periferici dell'arto inferiore, inclusa l'anca	C54.9	Tumore Maligno: Corpo dell'utero non specificato
C47.3	Tumore Maligno: Nervi periferici del torace	C55	Tumore maligno dell'utero, parte non specificata
C47.4	Tumore Maligno: Nervi periferici dell'addome	C56	Tumore maligno dell'ovaio
C47.5	Tumore Maligno: Nervi periferici della pelvi	C57.0	Tumore Maligno: Tuba di Falloppio
C47.6	Tumore Maligno: Nervi periferici del tronco non specificati	C57.1	Tumore Maligno: Legamento largo
C47.8	Tumore Maligno: lesione sconfinante a più zone contigue dei nervi periferici e del sistema nervoso autonomo	C57.2	Tumore Maligno: Legamento rotondo
C47.9	Tumore Maligno: Nervi periferici e sistema nervoso autonomo non specificati	C57.3	Tumore Maligno: Parametrio
C48.0	Tumore Maligno: Retroperitoneo	C57.4	Tumore Maligno: Annessi uterini non specificati
C48.1	Tumore Maligno: Parti specificate del peritoneo	C57.7	Tumore Maligno: Altro organo genitale femminile specificato
C48.2	Tumore Maligno: Peritoneo non specificato	C57.8	Tumore Maligno: lesione sconfinante a più zone contigue degli organi genitali femminili
C48.8	Tumore Maligno: lesione sconfinante a più zone contigue del retroperitoneo e peritoneo	C57.9	Tumore Maligno: Organi genitali femminili non specificati
C49.0	Tumore Maligno: Tessuto connettivo e tessuti molli della testa, della faccia e del collo	C60.0	Tumore Maligno: Prepuzio
C49.1	Tumore Maligno: Tessuto connettivo e tessuti molli dell'arto superiore, inclusa la spalla	C60.1	Tumore Maligno: Glande
C49.2	Tumore Maligno: Tessuto connettivo e tessuti molli dell'arto inferiore, compresa l'anca	C60.2	Tumore Maligno: Corpo del pene
C49.3	Tumore Maligno: Tessuto connettivo e tessuti molli del torace	C60.8	Tumore Maligno: lesione sconfinante a più zone contigue del pene
C49.4	Tumore Maligno: Tessuto connettivo e tessuti molli dell'addome	C60.9	Tumore Maligno: Pene non specificato
C49.5	Tumore Maligno: Tessuto connettivo e tessuti molli della pelvi	C62.0	Tumore Maligno: Testicolo ritenuto
C49.6	Tumore Maligno: Tessuto connettivo e tessuti molli del tronco non specificati	C62.1	Tumore Maligno: Testicolo
C49.8	Tumore Maligno: lesione sconfinante a più zone contigue del tessuto connettivo e dei tessuti molli	C62.9	Tumore Maligno: Testicolo non specificato
C49.9	Tumore Maligno: Tessuto connettivo e tessuti molli non specificati	C63.0	Tumore Maligno: Epididimo
C50.0	Tumore Maligno: Capezzolo e areola	C63.1	Tumore Maligno: Cordone spermatico
C50.1	Tumore Maligno: Parte centrale della mammella	C63.2	Tumore Maligno: Scroto
C50.2	Tumore Maligno: Quadrante supero-interno della mammella	C63.7	Tumore Maligno: Altri organi genitali maschili specificati
C50.3	Tumore Maligno: Quadrante infero-interno della mammella	C63.8	Tumore Maligno: lesione sconfinante a più zone contigue di organi genitali maschili
C50.4	Tumore Maligno: Quadrante supero-esterno della mammella	C63.9	Tumore Maligno: Organi genitali maschili non specificati
C50.5	Tumore Maligno: Quadrante infero-esterno della mammella	C64	Tumore maligno del rene, ad eccezione della pelvi renale
C50.6	Tumore Maligno: Prolungamento ascellare della mammella	C65	Tumore maligno della pelvi renale
C50.8	Tumore Maligno: lesione sconfinante a più zone contigue della mammella	C66	Tumore maligno dell'uretere
C50.9	Tumore Maligno: Mammella non specificata	C67.0	Tumore Maligno: Trigono vescicale
C51.0	Tumore Maligno: Grandi labbra vulvari	C67.1	Tumore Maligno: Cupola vescicale
C51.1	Tumore Maligno: Piccole labbra vulvari	C67.2	Tumore Maligno: Parete laterale della vescica
C51.2	Tumore Maligno: Clitoride	C67.3	Tumore Maligno: Parete anteriore della vescica
		C67.4	Tumore Maligno: Parete posteriore della vescica
		C67.5	Tumore Maligno: Collo vescicale
		C67.6	Tumore Maligno: Orifizio ureterale
		C67.7	Tumore Maligno: Uraco
		C67.8	Tumore Maligno: lesione sconfinante a più zone contigue della vescica
		C67.9	Tumore Maligno: Vescica non specificata
		C68.0	Tumore Maligno: Uretra
		C68.1	Tumore Maligno: Ghiandola parauretrale
		C68.8	Tumore Maligno: lesione sconfinante a più zone contigue degli organi urinari
		C68.9	Tumore Maligno: Organo urinario non specificato
		C69.0	Tumore Maligno: Congiuntiva
		C69.1	Tumore Maligno: Cornea
		C69.2	Tumore Maligno: Retina
		C69.3	Tumore Maligno: Coroide

C69.4	Tumore Maligno: Corpo ciliare	C77.4	Tumore maligno secondario e non specificato: Linfonodi inguinali e dell'arto inferiore
C69.5	Tumore Maligno: Ghiandola e dotto lacrimale	C77.5	Tumore maligno secondario e non specificato: Linfonodi intrapelvici
C69.6	Tumore Maligno: Orbita	C77.8	Tumore maligno secondario e non specificato: Linfonodi di regioni multiple
C69.8	Tumore Maligno: lesione sconfinante a più zone contigue dell'occhio e degli annessi	C77.9	Tumore maligno secondario e non specificato: Linfonodi non specificati
C69.9	Tumore Maligno: Occhio non specificato	C78.0	Tumore maligno secondario del polmone
C70.0	Tumore Maligno: Meningi cerebrali	C78.1	Tumore maligno secondario del mediastino
C70.1	Tumore Maligno: Meningi spinali	C78.2	Tumore maligno secondario della pleura
C70.9	Tumore Maligno: Meningi non specificate	C78.3	Tumore maligno secondario di altri e non specificati organi dell'apparato respiratorio
C71.0	Tumore Maligno: Cervello, eccetto lobi e ventricoli	C78.4	Tumore maligno secondario dell'intestino tenue
C71.1	Tumore Maligno: Lobo frontale	C78.5	Tumore maligno secondario del colon e del retto
C71.2	Tumore Maligno: Lobo temporale	C78.6	Tumore maligno secondario del retroperitoneo e del peritoneo
C71.3	Tumore Maligno: Lobo parietale	C78.7	Tumore maligno secondario del fegato e del dotto biliare intraepatico
C71.4	Tumore Maligno: Lobo occipitale	C78.8	Tumore maligno secondario di altri e non specificati organi dell'apparato digerente
C71.5	Tumore Maligno: Ventricolo cerebrale	C79.0	Tumore maligno secondario del rene e della pelvi renale
C71.6	Tumore Maligno: Cervelletto	C79.1	Tumore maligno secondario della vescica e di altri e non specificati organi dell'apparato urinario
C71.7	Tumore Maligno: Tronco cerebrale	C79.2	Tumore maligno secondario della cute
C71.8	Tumore Maligno: lesione sconfinante a più zone contigue dell'encefalo	C79.3	Tumore maligno secondario dell'encefalo e delle meningi cerebrali
C71.9	Tumore Maligno: Encefalo non specificato	C79.4	Tumore maligno secondario di altre e non specificate parti del sistema nervoso
C72.0	Tumore Maligno: Midollo spinale	C79.5	Tumore maligno secondario dell'osso e del midollo osseo
C72.1	Tumore Maligno: Cauda equina	C79.6	Tumore maligno secondario dell'ovaio
C72.2	Tumore Maligno: Nervo olfattorio [I nervo cerebrale]	C79.7	Tumore maligno secondario del surrene
C72.3	Tumore Maligno: Nervo ottico [II nervo cerebrale]	C79.81	Tumore maligno secondario della mammella
C72.4	Tumore Maligno: Nervo statoacustico (vestibolococleare) [VIII nervo cerebrale]	C79.82	Tumore maligno secondario degli organi genitali
C72.5	Tumore Maligno: Altri e non specificati nervi cranici	C79.83	Tumore maligno secondario del pericardio
C72.8	Tumore Maligno: lesione sconfinante a più zone contigue dell'encefalo e di altre parti del sistema nervoso centrale	C79.84	Altro tumore maligno secondario del cuore
C72.9	Tumore Maligno: Sistema nervoso centrale non specificato	C79.85	Tumore maligno secondario del tessuto connettivo e di altri tessuti molli del collo
C73	Tumore maligno della tiroide	C79.86	Tumore maligno secondario del tessuto connettivo e di altri tessuti molli degli arti
C74.0	Tumore Maligno: Corteccia surrenale	C79.88	Tumore maligno secondario di altre sedi specificate
C74.1	Tumore Maligno: Midollare surrenale	C81.0	Linfoma di Hodgkin a predominanza linfocitaria nodulare
C74.9	Tumore Maligno: Ghiandola surrenale non specificata	C81.1	Linfoma di Hodgkin (classico) sclero-nodulare
C75.0	Tumore Maligno: Paratiroidi	C81.2	Linfoma di Hodgkin (classico) a cellularità mista
C75.1	Tumore Maligno: Ipofisi	C81.3	Linfoma di Hodgkin (classico) a deplezione linfocitaria
C75.2	Tumore Maligno: Dotto craniofaringeo (residui di)	C81.4	Linfoma di Hodgkin (classico) ricco di linfociti
C75.3	Tumore Maligno: Epifisi [ghiandola pineale]	C81.7	Altre forme di linfoma di Hodgkin (classico)
C75.4	Tumore Maligno: Glomo carotideo	C81.9	Linfoma di Hodgkin non specificato
C75.5	Tumore Maligno: Glomo aortico ed altri paragangliomi	C82.0	Linfoma follicolare di grado I
C75.8	Tumore Maligno: Interessamento plurighiandolare non specificato	C82.1	Linfoma follicolare di grado II
C75.9	Tumore Maligno: Ghiandola endocrina non specificata	C82.2	Linfoma follicolare di grado III, non specificato
C76.0	Tumore maligno di altra e mal definita sede: Testa, faccia e collo	C82.3	Linfoma follicolare di grado IIIa
C76.1	Tumore maligno di altra e mal definita sede: Torace	C82.4	Linfoma follicolare di grado IIIb
C76.2	Tumore maligno di altra e mal definita sede: Addome	C82.5	Linfoma centrofollicolare diffuso
C76.3	Tumore maligno di altra e mal definita sede: Pelvi	C82.6	Linfoma centrofollicolare cutaneo
C76.4	Tumore maligno di altra e mal definita sede: Arto superiore	C82.7	Altri tipi di linfoma follicolare
C76.5	Tumore maligno di altra e mal definita sede: Arto inferiore	C82.9	Linfoma follicolare non specificato
C76.7	Tumore maligno di altra e mal definita sede: Altre sedi mal definite	C83.0	Linfoma a piccole cellule B
C76.8	Tumore maligno di altra e mal definita sede: lesione sconfinante a più zone contigue di altre e mal definite sedi	C83.1	Linfoma a cellule mantellari
C77.0	Tumore maligno secondario e non specificato: Linfonodi della testa, della faccia e del collo	C83.3	Linfoma diffuso a grandi cellule B
C77.1	Tumore maligno secondario e non specificato: Linfonodi intratoracici	C83.5	Linfoma linfoblastico
C77.2	Tumore maligno secondario e non specificato: Linfonodi intra-addominali	C83.7	Linfoma di Burkitt
C77.3	Tumore maligno secondario e non specificato: Linfonodi ascellari e dell'arto superiore	C83.8	Altri linfomi non follicolari
		C83.9	Linfoma non follicolare, non specificato
		C84.0	Micosi fungoide
		C84.1	Sindrome di Sézary
		C84.4	Linfoma a cellule T periferiche, non classificato

C84.5	Altri linfomi a cellule T/NK mature	C91.50	Leucemia/linfoma a cellule T dell'adulto (associato a HTLV-1): Senza menzione di remissione completa
C84.6	Linfoma anaplastico a grandi cellule, ALK-positivo	C91.51	Leucemia/linfoma a cellule T dell'adulto (associato a HTLV-1): in remissione completa
C84.7	Linfoma anaplastico a grandi cellule, ALK-negativo	C91.60	Leucemia prolinfocitica a cellule T: Senza menzione di remissione completa
C84.8	Linfoma cutaneo a cellule T, non specificato	C91.61	Leucemia prolinfocitica a cellule T: in remissione completa
C84.9	Linfoma a cellule T/NK mature, non specificato	C91.70	Altra leucemia linfoide: Senza menzione di remissione completa
C85.1	Linfoma a cellule B non specificato	C91.71	Altra leucemia linfoide: in remissione completa
C85.2	Linfoma mediastinico (timico) a grandi cellule B	C91.80	LLA a cellule B mature di tipo Burkitt: Senza menzione di remissione completa
C85.7	Altri tipi specificati di linfoma non Hodgkin	C91.81	LLA a cellule B mature di tipo Burkitt: in remissione completa
C85.9	Linfoma non Hodgkin, non specificato	C91.90	Leucemia linfoide non specificata: Senza menzione di remissione completa
C86.0	Linfoma extranodale a cellule T/NK, di tipo nasale	C91.91	Leucemia linfoide non specificata: in remissione completa
C86.1	Linfoma epatosplenico a cellule T	C92.00	Leucemia mieloblastica acuta [LMA]: Senza menzione di remissione completa
C86.2	Linfoma a cellule T di tipo enteropatia	C92.01	Leucemia mieloblastica acuta [LMA]: in remissione completa
C86.3	Linfoma sottocutaneo del pannicolo a cellule T	C92.10	Leucemia mieloide cronica [LMC], BCR/ABL-positiva: Senza menzione di remissione completa
C86.4	Linfoma blastico a cellule NK	C92.11	Leucemia mieloide cronica [LMC], BCR/ABL-positiva: in remissione completa
C86.5	Linfoma angioimmunoblastico a cellule T	C92.20	Leucemia mieloide cronica atipica BCR/ABL-negativa: Senza menzione di remissione completa
C86.6	Proliferazioni primitive cutanee di cellule T CD30-positive	C92.21	Leucemia mieloide cronica atipica BCR/ABL-negativa: in remissione completa
C88.00	Macroglobulinemia di Waldenström: Senza menzione di remissione completa	C92.30	Sarcoma mieloide: Senza menzione di remissione completa
C88.01	Macroglobulinemia di Waldenström: in remissione completa	C92.31	Sarcoma mieloide: in remissione completa
C88.20	Altre malattie delle catene pesanti: Senza menzione di remissione completa	C92.40	Leucemia acuta promielocitica [LAP]: Senza menzione di remissione completa
C88.21	Altre malattie delle catene pesanti: in remissione completa	C92.41	Leucemia acuta promielocitica [LAP]: in remissione completa
C88.30	Malattia immunoproliferativa dell'intestino tenue: Senza menzione di remissione completa	C92.50	Leucemia acuta mielomonocitica: Senza menzione di remissione completa
C88.31	Malattia immunoproliferativa dell'intestino tenue: in remissione completa	C92.51	Leucemia acuta mielomonocitica: in remissione completa
C88.40	Linfoma della zona marginale extranodale a cellule B del tessuto linfoide associato alle mucose [linfoma MALT]: Senza menzione di remissione completa	C92.60	Leucemia mieloide acuta con anomalia 11q23: Senza menzione di remissione completa
C88.41	Linfoma della zona marginale extranodale a cellule B del tessuto linfoide associato alle mucose [linfoma MALT]: in remissione completa	C92.61	Leucemia mieloide acuta con anomalia 11q23: in remissione completa
C88.70	Altre malattie immunoproliferative maligne: Senza menzione di remissione completa	C92.70	Altra leucemia mieloide: Senza menzione di remissione completa
C88.71	Altre malattie immunoproliferative maligne: in remissione completa	C92.71	Altra leucemia mieloide: in remissione completa
C88.90	Malattie immunoproliferative maligne, non specificate: Senza menzione di remissione completa	C92.80	Leucemia mieloide acuta con displasia multilineare: Senza menzione di remissione completa
C88.91	Malattie immunoproliferative maligne, non specificate: in remissione completa	C92.81	Leucemia mieloide acuta con displasia multilineare: in remissione completa
C90.00	Mieloma multiplo: Senza menzione di remissione completa	C92.90	Leucemia mieloide non specificata: Senza menzione di remissione completa
C90.01	Mieloma multiplo: in remissione completa	C92.91	Leucemia mieloide non specificata: in remissione completa
C90.10	Leucemia plasmacellulare: Senza menzione di remissione completa	C93.00	Leucemia acuta monoblastica/monocitica: Senza menzione di remissione completa
C90.11	Leucemia plasmacellulare: in remissione completa	C93.01	Leucemia acuta monoblastica/monocitica: in remissione completa
C90.20	Plasmocitoma extramidollare: Senza menzione di remissione completa	C93.10	Leucemia mielomonocitica cronica: Senza menzione di remissione completa
C90.21	Plasmocitoma extramidollare: in remissione completa	C93.11	Leucemia mielomonocitica cronica: in remissione completa
C90.30	Plasmocitoma solitario: Senza menzione di remissione completa	C93.30	Leucemia mielomonocitica giovanile: Senza menzione di remissione completa
C90.31	Plasmocitoma solitario: in remissione completa	C93.31	Leucemia mielomonocitica giovanile: in remissione completa
C91.00	Leucemia linfoide acuta [LLA]: Senza menzione di remissione completa	C93.70	Altra leucemia monocitica: Senza menzione di remissione completa
C91.01	Leucemia linfoide acuta [LLA]: in remissione completa		
C91.10	Leucemia linfoide cronica a cellule B [LLC]: Senza menzione di remissione completa		
C91.11	Leucemia linfoide cronica a cellule B [LLC]: in remissione completa		
C91.30	Leucemia prolinfocitica a cellule B: Senza menzione di remissione completa		
C91.31	Leucemia prolinfocitica a cellule B: in remissione completa		
C91.40	Leucemia a cellule capellute [hairy cell]: Senza menzione di remissione completa		
C91.41	Leucemia a cellule capellute [hairy cell]: in remissione completa		

C93.71	Altra leucemia monocitica: in remissione completa	D12.8	Tumore benigno: Retto
C93.90	Leucemia monocitica non specificata: Senza menzione di remissione completa	D12.9	Tumore benigno: Ano e canale anale
C93.91	Leucemia monocitica non specificata: in remissione completa	D13.0	Tumore benigno: Esofago
C94.00	Leucemia eritroide acuta: Senza menzione di remissione completa	D13.1	Tumore benigno: Stomaco
C94.01	Leucemia eritroide acuta: in remissione completa	D13.2	Tumore benigno: Duodeno
C94.20	Leucemia acuta megacarioblastica: Senza menzione di remissione completa	D13.3	Tumore benigno: Altre e non specificate parti dell'intestino tenue
C94.21	Leucemia acuta megacarioblastica: in remissione completa	D13.4	Tumore benigno: Fegato
C94.30	Leucemia mastocellulare: Senza menzione di remissione completa	D13.5	Tumore benigno: dotti biliari extraepatici e colecisti
C94.31	Leucemia mastocellulare: in remissione completa	D13.6	Tumore benigno: Pancreas
C94.40	Panmielosi acuta con mielofibrosi: Senza menzione di remissione completa	D13.7	Tumore benigno: Pancreas endocrino
C94.41	Panmielosi acuta con mielofibrosi: in remissione completa	D13.9	Tumore benigno: Sedi maldefinite dell'apparato digerente
C94.60	Malattia mielodisplastica e mieloproliferativa, non classificabile: Senza menzione di remissione completa	D14.0	Tumore benigno: Orecchio medio, cavità nasale e seni paranasali
C94.61	Malattia mielodisplastica e mieloproliferativa, non classificabile: in remissione completa	D14.1	Tumore benigno: Laringe
C94.70	Altre leucemie specificate: Senza menzione di remissione completa	D14.2	Tumore benigno: Trachea
C94.71	Altre leucemie specificate: in remissione completa	D14.3	Tumore benigno: Bronchi e polmone
C95.00	Leucemia acuta di tipo cellulare non specificato: Senza menzione di remissione completa	D14.4	Tumore benigno: Apparato respiratorio non specificato
C95.01	Leucemia acuta di tipo cellulare non specificato: in remissione completa	D15.0	Tumore benigno: Timo
C95.70	Altra leucemia di tipo cellulare non specificato: Senza menzione di remissione completa	D15.1	Tumore benigno: Cuore
C95.71	Altra leucemia di tipo cellulare non specificato: in remissione completa	D15.2	Tumore benigno: Mediastino
C95.90	Leucemia non specificata: Senza menzione di remissione completa	D15.7	Tumore benigno: Altri organi intratoracici specificati
C95.91	Leucemia non specificata: in remissione completa	D15.9	Tumore benigno: Organi intratoracici non specificati
C96.0	Istiocitosi a cellule di Langerhans multifocale e multisistemica (disseminata)[malattia di Letterer-Siwe]	D16.0	Tumore benigno: Scapola e ossa lunghe dell'arto superiore
C96.2	Tumore mastocitico maligno	D16.1	Tumore benigno: Ossa corte dell'arto superiore
C96.4	Sarcoma a cellule dendritiche (cellule accessorie)	D16.2	Tumore benigno: Ossa lunghe dell'arto inferiore
C96.7	Altro tumore maligno specificato del tessuto linfoide, ematopoietico e tessuti correlati	D16.3	Tumore benigno: Ossa corte dell'arto inferiore
C96.8	Sarcoma istiocitico	D16.41	Tumore benigno dell'osso e della cartilagine articolare: Craniofacciale
C96.9	Tumore maligno del tessuto linfoide, ematopoietico e tessuti correlati non specificato	D16.42	Tumore benigno dell'osso e della cartilagine articolare: Mascello-facciale
C97	Tumori maligni di sedi indipendenti multiple (primitive)	D16.5	Tumore benigno: Mandibola
D10.0	Tumore benigno: Labbro	D16.6	Tumore benigno: Colonna vertebrale
D10.1	Tumore benigno: Lingua	D16.70	Tumore benigno: Costole
D10.2	Tumore benigno: Pavimento della bocca	D16.71	Tumore benigno: Sterno
D10.3	Tumore benigno: Altre e non specificate parti della bocca	D16.72	Tumore benigno: Clavicola
D10.5	Tumore benigno: Altre parti dell'orofaringe	D16.8	Tumore benigno: Ossa della pelvi, sacro e coccige
D10.6	Tumore benigno: Rinofaringe	D16.9	Tumore benigno: Ossa e cartilagine articolare non specificati
D10.7	Tumore benigno: Ipofaringe	D18.00	Emangioma: sede non specificata
D10.9	Tumore benigno: Faringe non specificata	D18.06	Emangioma: Occhio e orbita
D11.0	Tumore benigno: Parotide	D18.10	Linfangioma: Igroma cistico del collo
D11.7	Tumore benigno: Altre ghiandole salivari maggiori	D18.11	Linfangioma: ascella
D11.9	Tumore benigno: Ghiandola salivare maggiore, non specificata	D18.12	Linfangioma: inguinale
D12.0	Tumore benigno: Cieco	D18.13	Linfangioma: retroperitoneale
D12.1	Tumore benigno: Appendice (vermiforme)	D18.18	Linfangioma: altre sedi
D12.2	Tumore benigno: Colon ascendente	D18.19	Linfangioma: sede non specificata
D12.3	Tumore benigno: Colon trasverso	D19.0	Tumore benigno: Tessuto mesoteliale della pleura
D12.4	Tumore benigno: Colon discendente	D19.1	Tumore benigno: Tessuto mesoteliale del peritoneo
D12.5	Tumore benigno: Sigma	D19.7	Tumore benigno: Tessuto mesoteliale di altre sedi
D12.6	Tumore benigno: Colon non specificato	D19.9	Tumore benigno: Tessuto mesoteliale non specificato
D12.7	Tumore benigno: Giunzione retto-sigmoidea	D20.0	Tumore benigno: Retroperitoneo
		D20.1	Tumore benigno: Peritoneo
		D21.0	Tumore benigno: Connettivo ed altri tessuti molli della testa, faccia e collo
		D21.1	Tumore benigno: Connettivo ed altri tessuti molli dell'arto superiore, inclusa la spalla
		D21.2	Tumore benigno: Connettivo ed altri tessuti molli dell'arto inferiore, inclusa l'anca
		D21.3	Tumore benigno: Connettivo ed altri tessuti molli del torace
		D21.4	Tumore benigno: Connettivo ed altri tessuti molli dell'addome
		D21.5	Tumore benigno: Connettivo ed altri tessuti molli della pelvi
		D21.6	Tumore benigno: Connettivo ed altri tessuti molli del tronco non specificati

D21.9	Tumore benigno: Connettivo ed altri tessuti molli non specificati	D37.0	Tumori di comportamento incerto o sconosciuto: Labbra, cavità orale e faringe
D24	Tumore benigno della mammella	D37.1	Tumori di comportamento incerto o sconosciuto: Stomaco
D25.0	Leiomioma sottomucoso dell'utero	D37.2	Tumori di comportamento incerto o sconosciuto: Intestino tenue
D25.1	Leiomioma intramurale dell'utero	D37.3	Tumori di comportamento incerto o sconosciuto: Appendice
D25.2	Leiomioma sottosieroso dell'utero	D37.4	Tumori di comportamento incerto o sconosciuto: Colon
D25.9	Leiomioma dell'utero non specificato	D37.5	Tumori di comportamento incerto o sconosciuto: Retto
D26.0	Other benign neoplasm: Cervice uterina	D37.6	Tumori di comportamento incerto o sconosciuto: Fegato, colecisti e dotti biliari
D26.1	Other benign neoplasm: Corpo dell'utero	D37.70	Tumori di comportamento incerto o sconosciuto: Pancreas
D26.9	Atri tumori benigni: Utero non specificato	D37.78	Tumori di comportamento incerto o sconosciuto: Altri organi dell'apparato digerente
D27	Tumore benigno dell'ovaio	D37.9	Tumori di comportamento incerto o sconosciuto: Organi dell'apparato digerente non specificati
D28.0	Tumore benigno: Vulva	D38.0	Tumori di comportamento incerto o sconosciuto: Laringe
D28.1	Tumore benigno: Vagina	D38.1	Tumori di comportamento incerto o sconosciuto: Trachea, bronchi e polmone
D28.2	Tumore benigno: Tube e legamenti uterini	D38.2	Tumori di comportamento incerto o sconosciuto: Pleura
D28.7	Tumore benigno: Altri organi genitali femminili specificati	D38.3	Tumori di comportamento incerto o sconosciuto: Mediastino
D28.9	Tumore benigno: Organi genitali femminili non specificati	D38.4	Tumori di comportamento incerto o sconosciuto: Timo
D29.0	Tumore benigno: Pene	D38.5	Tumori di comportamento incerto o sconosciuto: Altri organi dell'apparato respiratorio
D29.1	Tumore benigno: Prostata	D38.6	Tumori di comportamento incerto o sconosciuto: Organo dell'apparato respiratorio non specificato
D29.2	Tumore benigno: Testicolo	D39.0	Tumori di comportamento incerto o sconosciuto: Utero
D29.3	Tumore benigno: Epididimo	D39.1	Tumori di comportamento incerto o sconosciuto: Ovaio
D29.4	Tumore benigno: Scroto	D39.2	Tumori di comportamento incerto o sconosciuto: Placenta
D29.7	Tumore benigno: Altri organi genitali maschili	D39.7	Tumori di comportamento incerto o sconosciuto: Altri organi genitali femminili
D29.9	Tumore benigno: Organi genitali maschili non specificati	D39.9	Tumori di comportamento incerto o sconosciuto: Organo genitale femminile non specificato
D30.0	Tumore benigno: Rene	D40.0	Tumori di comportamento incerto o sconosciuto: Prostata
D30.1	Tumore benigno: Pelvi renale	D40.1	Tumori di comportamento incerto o sconosciuto: Testicolo
D30.2	Tumore benigno: Uretere	D40.7	Tumori di comportamento incerto o sconosciuto: Altri organi genitali maschili
D30.3	Tumore benigno: Vescica	D40.9	Tumori di comportamento incerto o sconosciuto: Organo genitale maschile non specificato
D30.4	Tumore benigno: Uretra	D41.0	Tumori di comportamento incerto o sconosciuto: Rene
D30.7	Tumore benigno: Altri organi urinari	D41.1	Tumori di comportamento incerto o sconosciuto: Pelvi renale
D30.9	Tumore benigno: Organi urinari non specificati	D41.2	Tumori di comportamento incerto o sconosciuto: Uretere
D31.0	Tumore benigno: Congiuntiva	D41.3	Tumori di comportamento incerto o sconosciuto: Uretra
D31.1	Tumore benigno: Cornea	D41.4	Tumori di comportamento incerto o sconosciuto: Vescica
D31.2	Tumore benigno: Retina	D41.7	Tumori di comportamento incerto o sconosciuto: Altri organi urinari
D31.3	Tumore benigno: Coroide	D41.9	Tumori di comportamento incerto o sconosciuto: Organo urinario non specificato
D31.4	Tumore benigno: Corpo ciliare	D42.0	Tumori di comportamento incerto o sconosciuto: Meningi cerebrali
D31.5	Tumore benigno: Ghiandola e dotti lacrimali	D42.1	Tumori di comportamento incerto o sconosciuto: Meningi spinali
D31.6	Tumore benigno: Orbita non specificata		
D31.9	Tumore benigno: Occhio non specificato		
D32.0	Tumore benigno: Meningi cerebrali		
D32.1	Tumore benigno: Meningi spinali		
D32.9	Tumore benigno: Meningi non specificate		
D33.0	Tumore benigno: Encefalo, sovratentoriale		
D33.1	Tumore benigno: Encefalo, sottotentoriale		
D33.2	Tumore benigno: Encefalo non specificato		
D33.3	Tumore benigno: Nervi cranici		
D33.4	Tumore benigno: Midollo spinale		
D33.7	Tumore benigno: Altre parti specificate del sistema nervoso centrale		
D33.9	Tumore benigno: Sistema nervoso centrale non specificato		
D34	Tumore benigno della tiroide		
D35.0	Tumore benigno: Surrene		
D35.1	Tumore benigno: Paratiroidi		
D35.2	Tumore benigno: Ipofisi		
D35.3	Tumore benigno: Canale craniofaringeo		
D35.4	Tumore benigno: Epifisi [ghiandola pineale]		
D35.5	Tumore benigno: Glomo carotideo		
D35.6	Tumore benigno: Glomo aortico ed altri paragangli		
D35.7	Tumore benigno: Altre ghiandole endocrine specificate		
D35.8	Tumore benigno: Interessamento plurighiandolare		
D35.9	Tumore benigno: Ghiandola endocrina non specificata		
D36.0	Tumore benigno: Linfonodi		
D36.1	Tumore benigno: Nervi periferici e sistema nervoso autonomo		
D36.7	Tumore benigno: Altre sedi specificate		
D36.9	Tumore benigno di sede non specificata		

D42.9	Tumori di comportamento incerto o sconosciuto: Meningi non specificate	D48.5	Tumori di comportamento incerto o sconosciuto: Cute
D43.0	Tumori di comportamento incerto o sconosciuto: Encefalo, sovratentoriale	D48.6	Tumori di comportamento incerto o sconosciuto: Mammella
D43.1	Tumori di comportamento incerto o sconosciuto: Encefalo, sottotentoriale	D48.7	Tumori di comportamento incerto o sconosciuto: Altre sedi specificate
D43.2	Tumori di comportamento incerto o sconosciuto: Encefalo non specificato	D48.9	Tumore di comportamento incerto o sconosciuto non specificato
D43.3	Tumori di comportamento incerto o sconosciuto: Nervi cranici	D55.0	Anemia da deficit di Glucoso-6-Fosfato Deidrogenasi [G-6-PD]
D43.4	Tumori di comportamento incerto o sconosciuto: Midollo spinale	D55.1	Anemia dovuta ad altri disturbi del metabolismo del glutatione
D43.7	Tumori di comportamento incerto o sconosciuto: Altre parti del sistema nervoso centrale	D57.0	Anemia drepanocitica con crisi
D43.9	Tumori di comportamento incerto o sconosciuto: Sistema nervoso centrale non specificato	D59.3	Sindrome emolitica-uremica
D44.0	Tumori di comportamento incerto o sconosciuto: Tiroide	D60.0	Aplasia pura acquisita cronica della serie rossa
D44.1	Tumori di comportamento incerto o sconosciuto: Surrene	D60.1	Aplasia pura acquisita transitoria della serie rossa
D44.2	Tumori di comportamento incerto o sconosciuto: Paratiroidi	D60.8	Altre aplasie pure acquisite della serie rossa
D44.3	Tumori di comportamento incerto o sconosciuto: Ipofisi	D60.9	Aplasia pura acquisita della serie rossa non specificata
D44.4	Tumori di comportamento incerto o sconosciuto: Canale craniofaringeo	D61.0	Anemia aplastica costituzionale
D44.5	Tumori di comportamento incerto o sconosciuto: epifisi [ghiandola pineale]	D61.10	Anemia aplastica da citostatici
D44.6	Tumori di comportamento incerto o sconosciuto: Glomo carotideo	D61.18	Altra anemia aplastica indotta da farmaci
D44.7	Tumori di comportamento incerto o sconosciuto: Glomo aortico ed altri paragangli	D61.19	Anemia aplastica indotta da farmaci, non specificata
D44.9	Tumori di comportamento incerto o sconosciuto: Ghiandola endocrina non specificata	D61.2	Anemia aplastica da altri agenti esterni
D45	Policitemia vera	D61.3	Anemia aplastica idiopatica
D46.0	Anemia refrattaria senza sideroblasti ad anello, cosi definita	D61.8	Altre anemie aplastiche specificate
D46.1	Anemia refrattaria con sideroblasti ad anello	D61.9	Anemia aplastica non specificata
D46.2	Anemia refrattaria con eccesso di blasti [RAEB/AREB]	D64.0	Anemia sideroblastica ereditaria
D46.4	Anemia refrattaria non specificata	D64.1	Anemia sideroblastica secondaria, da malattia
D46.5	Anemia refrattaria con displasia multilineare	D64.2	Anemia sideroblastica secondaria, da farmaci e tossine
D46.6	Sindrome mielodisplastica con anomalia cromosomica del(5q) isolata	D64.3	Altre anemie sideroblastiche
D46.7	Altre sindromi mielodisplastiche	D66	Deficit ereditario del fattore VIII
D46.9	Sindrome mielodisplastica non specificata	D67	Deficit ereditario del fattore IX
D47.0	Tumori di comportamento incerto o sconosciuto di istiociti e mastociti	D68.00	Malattia di Von Willebrand ereditaria
D47.1	Malattia mieloproliferativa cronica	D68.01	Malattia di Von Willebrand acquisita
D47.2	Gammopatia monoclonale di significato incerto (MGUS)	D68.09	Malattia di Von Willebrand, non specificata
D47.3	Trombocitemia essenziale (emorragica)	D68.1	Deficit ereditario del fattore XI
D47.4	Osteomielfibrosi	D68.20	Deficit ereditario del fattore I
D47.5	Leucemia eosinofila cronica [sindrome ipereosinofila]	D68.21	Deficit ereditario del fattore II
D47.7	Altri tumori specificati di comportamento incerto o sconosciuto del tessuto linfatico, ematopietico e dei tessuti correlati	D68.22	Deficit ereditario del fattore V
D47.9	Tumore del tessuto linfatico, ematopoietico e tessuti correlati di comportamento incerto o sconosciuto, non specificato	D68.23	Deficit ereditario del fattore VII
D48.0	Tumori di comportamento incerto o sconosciuto: Ossa e cartilagine articolare	D68.24	Deficit ereditario del fattore X
D48.1	Tumori di comportamento incerto o sconosciuto: Connettivo ed altri tessuti molli	D68.25	Deficit ereditario del fattore XII
D48.2	Tumori di comportamento incerto o sconosciuto: Nervi periferici e sistema nervoso autonomo	D68.26	Deficit ereditario del fattore XIII
D48.3	Tumori di comportamento incerto o sconosciuto: Retroperitoneo	D68.28	Deficit ereditario di altri fattori della coagulazione
D48.4	Tumori di comportamento incerto o sconosciuto: Peritoneo	D68.31	Diatesi emorragica da proliferazione di anticorpi contro il fattore VIII
		D68.32	Diatesi emorragica da proliferazione di anticorpi contro altri fattori della coagulazione
		D68.33	Diatesi emorragica da cumarine (antagonisti della vitamina K)
		D68.34	Diatesi emorragica da eparine
		D68.35	Diatesi emorragica da altri anticoagulanti
		D68.38	Altra diatesi emorragica da altri anticorpi non specificati
		D69.9	Condizioni emorragiche non specificate
		D70.0	Agranulocitosi e neutropenia congenita
		D70.10	Agranulocitosi indotta da farmaci: Fase critica meno di 4 giorni
		D70.11	Agranulocitosi indotta da farmaci: Fase critica da 10 a meno di 20 giorni
		D70.12	Agranulocitosi indotta da farmaci: Fase critica 20 e più giorni
		D70.13	Agranulocitosi indotta da farmaci: Fase critica da 4 a meno di 7 giorni
		D70.14	Agranulocitosi indotta da farmaci: Fase critica da 7 a meno di 10 giorni
		D70.18	Altre forme di agranulocitosi e neutropenia indotta da farmaci

D70.19	Agranulocitosi e neutropenia indotta da farmaci, non specificata	E27.2	Crisi addisoniana
D70.3	Altra agranulocitosi	E27.3	Insufficienza adrenocorticale da farmaci
D70.5	Neutropenia ciclica	E27.4	Altra e non specificata insufficienza adrenocorticale
D70.6	Altra neutropenia	E27.5	Iperfunzione della midollare del surrene
D70.7	Neutropenia non specificata	E27.8	Altri disturbi specificati della ghiandola surrenale
D80.0	Ipogammaglobulinemia ereditaria	E29.0	Iperfunzione testicolare
D80.2	Deficit selettivo di immunoglobuline A [IgA]	E32.1	Ascesso timico
D80.3	Deficit selettivo di sottoclassi delle immunoglobuline G [IgG]	E34.3	Nanismo non classificato altrove
D80.4	Deficit selettivo di immunoglobuline M [IgM]	E35.1	Disturbi del surrene in malattie classificate altrove
D80.5	Immunodeficienza con aumento delle immunoglobuline M [IgM]	E46	Malnutrizione proteico-energetica non specificata
D81.0	Immunodeficienza combinata grave [SCID] con disgenesia reticolare	E70.0	Fenilchetonuria classica
D81.1	Immunodeficienza combinata grave [SCID] con numero basso di linfociti T e B	E70.1	Altre iperfenilalaninemie
D81.2	Immunodeficienza combinata grave [SCID] con ridotto o normale numero di linfociti B	E70.2	Disturbi del metabolismo della tirosina
D81.3	Deficit di adenosina deaminasi [ADA]	E70.3	Albinismo
D81.4	Sindrome di Nezelof	E70.8	Altri disturbi del metabolismo degli aminoacidi aromatici
D81.5	Deficit di purina-nucleoside fosforilasi [PNP]	E70.9	Disturbo del metabolismo degli aminoacidi aromatici non specificato
D81.6	Deficit del complesso maggiore di istocompatibilità di classe I	E71.0	Malattia delle urine a sciroppo d'acero
D81.7	Deficit del complesso maggiore di istocompatibilità di classe II	E71.1	Altri disturbi del metabolismo degli aminoacidi a catena ramificata
D81.8	Altre immunodeficienze combinate	E71.2	Disturbo del metabolismo degli aminoacidi a catena ramificata non specificato
D81.9	Immunodeficienza combinata non specificata	E72.0	Disturbi del trasporto degli aminoacidi
D82.0	Sindrome di Wiskott-Aldrich	E72.1	Disturbi del metabolismo degli aminoacidi contenenti zolfo
D82.1	Sindrome di Di George	E72.2	Disturbi del metabolismo del ciclo dell'urea
D83.0	Immunodeficienza comune variabile con prevalente difetto quantitativo e funzionale dei linfociti B	E72.3	Disturbi del metabolismo della lisina e idrossilisina
D83.1	Immunodeficienza comune variabile con prevalenti difetti dei linfociti T immunoregolatori	E72.4	Disturbi del metabolismo dell'ornitina
D83.2	Immunodeficienza comune variabile con autoanticorpi contro i linfociti B o T	E72.5	Disturbi del metabolismo della glicina
D83.8	Altre immunodeficienze comuni variabili	E72.8	Altri disturbi specificati del metabolismo degli aminoacidi
D83.9	Immunodeficienza comune variabile non specificata	E72.9	Disturbo del metabolismo degli aminoacidi non specificato
D89.0	Ipergammaglobulinemia policlonale	E74.0	Malattia da accumulo di glicogeno (glicogenosi)
D89.1	Crioglobulinemia	E74.1	Disturbi del metabolismo del fruttosio
E00.0	Sindrome da carenza di iodio congenita di tipo neurologico	E74.2	Disturbi del metabolismo del galattosio
E00.1	Sindrome da carenza di iodio congenita di tipo mixedematoso	E76.0	Mucopolisaccaridosi, tipo I
E00.2	Sindrome da carenza di iodio congenita di tipo misto	E76.1	Mucopolisaccaridosi, tipo II
E00.9	Sindrome da carenza di iodio congenita non specificata	E76.2	Altre mucopolisaccaridosi
E01.8	Altri disturbi tiroidei da carenza di iodio e condizioni morbose correlate	E76.3	Mucopolisaccaridosi non specificata
E02	Ipotiroidismo subclinico da carenza di iodio	E76.8	Altri disturbi del metabolismo dei glicosaminoglicani
E03.0	Ipotiroidismo congenito con gozzo diffuso	E76.9	Disturbo del metabolismo dei glicosaminoglicani non specificato
E03.1	Ipotiroidismo congenito senza gozzo	E78.6	Deficit lipoproteico
E03.5	Coma mixedematoso	E78.9	Disturbo del metabolismo delle lipoproteine non specificato
E06.0	Tiroidite acuta	E79.0	Iperuricemia senza segni di artrite acuta infiammatoria e tofacea
E06.4	Tiroidite da farmaci	E79.1	Sindrome di Lesch-Nyhan
E07.1	Gozzo disormonogenico	E79.8	Altri disturbi del metabolismo purinico e pirimidinico
E15	Coma ipoglicemico non diabetico	E79.9	Disturbo del metabolismo purinico e pirimidinico non specificato
E20.0	Iparatiroidismo idiopatico	E80.0	Porfiria eritropoietica ereditaria
E20.8	Altro ipoparatiroidismo	E80.1	Porfiria cutanea tardiva
E20.9	Iparatiroidismo non specificato	E80.2	Altra porfiria
E23.2	Diabete insipido	E80.6	Altri disturbi del metabolismo bilirubinico
E25.00	Deficit di 21-idrossilasi [AGS tipo 3], forma classica	E83.0	Disturbi del metabolismo del rame
E25.01	Deficit di 21-idrossilasi [AGS tipo 3], forma tardiva	E84.0	Fibrosi cistica con manifestazioni polmonari
E25.08	Altre sindromi congenite adrenogenitali associate a deficit enzimatici	E84.1	Fibrosi cistica con manifestazioni intestinali
E25.09	Sindrome congenita adrenogenitale associata a deficit enzimatici, non specificata	E84.80	Fibrosi cistica con manifestazioni polmonari e intestinali
E25.8	Altre sindromi adrenogenitali	E84.87	Fibrosi cistica con molteplici altre manifestazioni
E25.9	Sindrome adrenogenitale non specificata	E84.88	Fibrosi cistica con altre manifestazioni
E27.0	Altra iperattività adrenocorticale	E84.9	Fibrosi cistica non specificata
E27.1	Insufficienza adrenocorticale primitiva	E88.1	Lipodistrofia non classificata altrove
		E89.2	Iparatiroidismo iatrogeno
		E89.6	Iperfunzione cortico- (midollo)-surrenalica iatrogena
		F02.4	Demenza nell'infezione da virus dell'immunodeficienza umana [H.I.V.] {B22}

F19.3	Disturbi psichici e comportamentali dovuti all'uso di sostanze psicoattive multiple e all'uso di altre sostanze psicoattive: Sindrome da astinenza	G71.9 G82.30	Malattie primitive dei muscoli non specificate Tetraparesi e tetraplegia flaccida: Lesione midollare spinale completa acuta di origine non traumatica
F82.0	Disturbo evolutivo specifico della funzione grossomotoria	G82.32	Tetraparesi e tetraplegia flaccida: Lesione midollare spinale completa cronica
F82.1	Disturbo evolutivo specifico della motricità fine e della grafomotricità	G82.39 G82.40	Tetraparesi e tetraplegia flaccida: non specificata Tetraparesi e tetraplegia spastica: Lesione midollare spinale completa acuta di origine non traumatica
F82.2	Disturbo evolutivo specifico della motricità orale		Tetraparesi e tetraplegia spastica: Lesione midollare spinale completa cronica
F82.9	Disturbo evolutivo specifico della funzione motoria, non specificato	G82.42	Tetraparesi e tetraplegia spastica: non specificata
F83	Disturbo evolutivo specifico misto	G82.49	Tetraparesi e tetraplegia spastica: non specificata
G00.0	Meningite da Haemophilus	G82.50	Tetraparesi e tetraplegia non specificata: Lesione midollare spinale completa acuta di origine non traumatica
G00.1	Meningite da Pneumococco		Tetraparesi e tetraplegia non specificata: Lesione midollare spinale completa cronica
G00.2	Meningite da Streptococco		Tetraparesi e tetraplegia non specificata: Lesione midollare spinale completa cronica
G00.3	Meningite da Stafilococco	G82.52	Tetraparesi e tetraplegia non specificata: Lesione midollare spinale completa cronica
G00.8	Altre meningiti batteriche		Tetraparesi e tetraplegia non specificata: non specificata
G00.9	Meningite batterica non specificata	G82.59	Diparesi e diplegia degli arti superiori
G01	Meningite in malattie batteriche classificate altrove		Monoparesi e monoplegia di arto inferiore
G02.0	Meningite in malattie virali classificate altrove	G83.0	Monoparesi e monoplegia dell'arto superiore
G02.1	Meningite in micosi	G83.1	Monoparesi e monoplegia non specificata
G02.8	Meningite in altre malattie infettive e parassitarie specificate classificate altrove	G83.2 G83.3	Sindrome della cauda equina completa Sindrome della cauda equina incompleta
G03.0	Meningite non piogenica	G83.40	Sindrome della cauda equina, non specificata
G03.1	Meningite cronica	G83.41	Idrocefalo ostruttivo
G03.2	Meningite ricorrente benigna [di Mollaret]	G83.49	Idrocefalo normoteso idiopatico
G03.8	Meningite dovuta ad altre cause specificate	G91.1	Idrocefalo normoteso secondario
G03.9	Meningite non precisata	G91.20	Idrocefalo normoteso non specificato
G05.0	Encefalite, mielite ed encefalomyelite in malattie batteriche classificate altrove	G91.21 G91.29	Idrocefalo post-traumatico non specificato
G05.1	Encefalite, mielite ed encefalomyelite in malattie virali classificate altrove	G91.3	Altra forma di idrocefalo
G05.2	Encefalite, mielite ed encefalomyelite in altre malattie infettive e parassitarie classificate altrove	G91.8 G91.9	Idrocefalo non specificato
G05.8	Encefalite, mielite ed encefalomyelite in altre malattie classificate altrove	G94.0	Idrocefalo in malattie infettive e parassitarie classificate altrove {A00-B99}
G06.0	Ascesso e granuloma intracranici	G94.1	Idrocefalo in malattie neoplastiche {C00-D48}
G06.1	Ascesso e granuloma intrarachidiani	G94.2	Idrocefalo in altre malattie classificate altrove
G06.2	Ascesso extradurale e subdurale non specificati	G95.10	Emorragia spinale non traumatica
G07	Ascessi e granulomi intracranici ed intrarachidiani in malattie classificate altrove	G95.18	Altre mielopatie vascolari
G08	Flebite e tromboflebite intracraniche ed intrarachidiane	G95.2 G95.9	Compressione midollare non specificata Malattia del midollo spinale non specificata
G12.0	Atrofia muscolare spinale infantile tipo I [Werdnig-Hoffman]	G96.0 G97.0	Liquorrea cerebrospinale Perdita di liquor cerebrospinale dopo puntura lombare
G12.1	Altre atrofie muscolari spinali ereditarie	H13.3	Pemfigoide oculare [L12.-]
G12.8	Altre atrofie muscolari spinali e sindromi correlate	H16.8	Altre cheratiti
G12.9	Atrofia muscolare spinale S.A.I.	H19.1	Cheratite e cheratocongiuntivite erpetiche {B00.5}
G40.1	Epilessia e sindromi epilettiche sintomatiche, definite per localizzazione (focale) (parziale), con crisi parziali semplici	H19.2	Cheratite e cheratocongiuntivite in altre malattie infettive e parassitarie classificate altrove
G40.3	Epilessia e sindromi epilettiche generalizzate idiopatiche	H32.0	Infiammazione corioretinica in malattie infettive e parassitarie classificate altrove
G51.0	Paralisi facciali	H58.0	Anomalie della funzione pupillare in malattie classificate altrove
G52.7	Disturbi di più nervi cranici	H62.1	Otite esterna in malattie virali classificate altrove
G53.1	Paralisi multiple di nervi cranici in malattie infettive e parassitarie classificate altrove {A00-B99}	H66.0	Otite media acuta suppurativa
G53.2	Paralisi multiple di nervi cranici nella sarcoidosi {D86.8}	I12.00	Malattia renale ipertensiva con insufficienza renale: Senza menzione di crisi ipertensiva
G53.3	Paralisi multiple di nervi cranici in malattie neoplastiche {C00-D48}	I12.01	Malattia renale ipertensiva con insufficienza renale: Con menzione di crisi ipertensiva
G54.1	Disturbi del plesso lombosacrale	I12.90	Malattia renale ipertensiva senza insufficienza renale: Senza menzione di crisi ipertensiva
G55.1	Compressioni delle radici nervose e dei plessi in disturbi dei dischi intervertebrali {M50-M51}	I12.91	Malattia renale ipertensiva senza insufficienza renale: Con menzione di crisi ipertensiva
G55.2	Compressioni delle radici nervose e dei plessi in spondilosi {M47.-}	I15.00	Ipertensione nefrovascolare: Senza menzione di crisi ipertensiva
G70.0	Miastenia grave	I15.01	Ipertensione nefrovascolare: Con menzione di crisi ipertensiva
G70.2	Miastenia congenita e dello sviluppo	I15.10	Ipertensione secondaria ad altri disturbi renali: Senza menzione di crisi ipertensiva
G70.8	Altri disturbi neuromuscolari specificati		Ipertensione secondaria ad altri disturbi renali: Con menzione di crisi ipertensiva
G71.0	Distrofia muscolare	I15.11	
G71.1	Disturbi miotonici		
G71.2	Miopatie congenite		



I26.0	Embolia polmonare con menzione di cuore polmonare acuto	I48.1	Fibrillazione atriale, persistente
I26.9	Embolia polmonare senza menzione di cuore polmonare acuto	I48.2	Fibrillazione atriale, permanente
I27.0	Ipertensione polmonare primitiva	I48.3	Flutter atriale, tipico
I27.1	Cardiopatia da cifoscoliosi	I48.4	Flutter atriale, atipico
I27.20	Ipertensione polmonare su tromboembolia cronica	I48.9	Fibrillazione e flutter atriali, non specificati
I27.28	Altre forme specificate di ipertensione polmonare secondaria	I49.0	Fibrillazione e flutter ventricolari
I27.8	Altra forma specificata di cuore polmonare	I50.00	Insufficienza ventricolare destra primaria
I27.9	Cuore polmonare non specificato	I50.01	Insufficienza ventricolare destra secondaria
I30.0	Pericardite idiopatica acuta, non specifica	I50.11	Insufficienza ventricolare sinistra: Senza disturbi
I30.1	Pericardite infettiva	I50.12	Insufficienza ventricolare sinistra: Con disturbi su sforzo intenso
I30.8	Altre forme di pericardite acuta	I50.13	Insufficienza ventricolare sinistra: Con disturbi su sforzo lieve
I30.9	Pericardite acuta non specificata	I50.14	Insufficienza ventricolare sinistra: Con disturbi a riposo
I31.2	Emopericardio non classificato altrove	I50.19	Insufficienza ventricolare sinistra: Non specificata
I31.3	Versamento pericardico (non infiammatorio)	I50.9	Insufficienza cardiaca non specificata
I31.8	Altre malattie specificate del pericardio	I51.1	Rottura delle corde tendinee non classificata altrove
I31.9	Malattia del pericardio non specificata	I51.2	Rottura del muscolo papillare non classificata altrove
I32.0	Pericardite in malattie batteriche classificate altrove	I51.4	Miocardite non specificata
I32.1	Pericardite in altre malattie infettive e parassitarie classificate altrove	I51.5	Degenerazione miocardica
I32.8	Pericardite in altre malattie classificate altrove	I51.6	Malattia cardiovascolare non specificata
I33.0	Endocardite infettiva acuta e subacuta	I60.0	Emorragia subaracnoidea dal sifone carotideo e dalla biforcazione della carotide
I33.9	Endocardite acuta non specificata	I60.1	Emorragia subaracnoidea dall'arteria cerebrale media
I37.0	Stenosi della valvola polmonare	I60.2	Emorragia subaracnoidea dall'arteria comunicante anteriore
I39.0	Disturbi della valvola mitralica in malattie classificate altrove	I60.3	Emorragia subaracnoidea dall'arteria comunicante posteriore
I39.1	Disturbi della valvola aortica in malattie classificate altrove	I60.4	Emorragia subaracnoidea dall'arteria basilare
I39.2	Disturbi della valvola tricuspide in malattie classificate altrove	I60.5	Emorragia subaracnoidea dall'arteria vertebrale
I39.3	Disturbi della valvola polmonare in malattie classificate altrove	I60.6	Emorragia subaracnoidea da altre arterie intracraniche
I39.4	Disturbi valvolari multipli in malattie classificate altrove	I60.7	Emorragia subaracnoidea da arteria intracranica non specificata
I39.8	Endocardite, valvola non specificata, in malattie classificate altrove	I60.8	Altre forme di emorragia subaracnoidea
I40.0	Miocardite infettiva	I60.9	Emorragia subaracnoidea non specificata
I40.9	Miocardite acuta non specificata	I61.0	Emorragia intracerebrale emisferica sottocorticale
I41.0	Miocardite in malattie batteriche classificate altrove	I61.1	Emorragia intracerebrale emisferica corticale
I41.1	Miocardite in malattie virali classificate altrove	I61.2	Emorragia intracerebrale emisferica non specificata
I41.2	Miocardite in altre malattie infettive e parassitarie classificate altrove	I61.3	Emorragia intracerebrale del tronco cerebrale
I41.8	Miocardite in altre malattie classificate altrove	I61.4	Emorragia intracerebrale cerebellare
I43.1	Cardiomiopatia in malattie metaboliche	I61.5	Emorragia intracerebrale intraventricolare
I43.2	Cardiomiopatia in malattie nutrizionali	I61.6	Emorragia intracerebrale a localizzazione multipla
I44.0	Blocco atrioventricolare di primo grado	I61.8	Altre forme di emorragia intracerebrale
I44.1	Blocco atrioventricolare di secondo grado	I61.9	Emorragia intracerebrale non specificata
I44.2	Blocco atrioventricolare di terzo grado	I62.00	Emorragia subdurale (non traumatica): Acuta
I44.3	Altro e non specificato blocco atrioventricolare	I62.01	Emorragia subdurale (non traumatica): Subacuta
I44.4	Blocco fascicolare anteriore sinistro	I62.02	Emorragia subdurale (non traumatica): Cronica
I44.5	Blocco fascicolare posteriore sinistro	I62.09	Emorragia subdurale (non traumatica): Non specificata
I44.6	Altro e non specificato blocco fascicolare	I62.1	Emorragia extradurale non traumatica
I44.7	Blocco di branca sinistra non specificato	I62.9	Emorragia intracranica (non traumatica) non specificata
I45.0	Blocco fascicolare destro	I63.0	Infarto cerebrale da trombosi di arterie precerebrali
I45.1	Altro e non specificato blocco di branca destra	I63.1	Infarto cerebrale da embolia di arterie precerebrali
I45.2	Blocco bifascicolare	I63.2	Infarto cerebrale da occlusione o stenosi non specificata di arterie precerebrali
I45.3	Blocco trifascicolare	I63.3	Infarto cerebrale da trombosi delle arterie cerebrali
I45.4	Blocco intraventricolare non specifico	I63.4	Infarto cerebrale da embolia delle arterie cerebrali
I45.5	Altre forme specificate di blocco cardiaco	I63.5	Infarto cerebrale da occlusione o stenosi non specificata delle arterie cerebrali
I45.6	Sindrome da pre-eccitazione	I63.6	Infarto cerebrale da trombosi venosa cerebrale, non piogena
I45.8	Altri disturbi di conduzione specificati	I63.8	Altre forme di infarto cerebrale
I45.9	Disturbo di conduzione non specificato	I63.9	Infarto cerebrale non specificato
I46.0	Arresto cardiaco con efficace rianimazione	I65.0	Occlusione e stenosi dell'arteria vertebrale
I46.1	Morte improvvisa cardiaca, così descritta	I65.1	Occlusione e stenosi dell'arteria basilare
I46.9	Arresto cardiaco non specificato	I65.2	Occlusione e stenosi dell'arteria carotidea
I47.1	Tachicardia sopraventricolare	I65.3	Occlusione e stenosi di arterie extracraniche multiple e bilaterali
I47.2	Tachicardia ventricolare		
I47.9	Tachicardia parossistica non specificata		
I48.0	Fibrillazione atriale, parossistica		

I65.8	Occlusione e stenosi di altre arterie extracraniche	I97.1	Altri disturbi funzionali successivi ad interventi cardiocirurgici
I65.9	Occlusione e stenosi di un'arteria extracranica non specificata	I98.0	Sifilide cardiovascolare
I66.0	Occlusione e stenosi dell'arteria cerebrale media	I98.1	Disturbi cardiovascolari in altre malattie infettive e parassitarie classificate altrove
I66.1	Occlusione e stenosi dell'arteria cerebrale anteriore	J09	Influenza da virus influenzale identificato, zoonotico o pandemico
I66.2	Occlusione e stenosi dell'arteria cerebrale posteriore	J10.0	Influenza con polmonite, virus influenzale stagionale identificato
I66.3	Occlusione e stenosi delle arterie cerebellari	J10.1	Influenza con altre manifestazioni respiratorie, virus influenzale stagionale identificato
I66.4	Occlusione e stenosi di arterie cerebrali multiple e bilaterali	J10.8	Influenza con altre manifestazioni, virus influenzale stagionale identificato
I66.8	Occlusione e stenosi di altre arterie cerebrali	J11.0	Influenza con polmonite, virus non identificato
I66.9	Occlusione e stenosi di arteria cerebrale non specificata	J11.1	Influenza con altre manifestazioni respiratorie, virus non identificato
I67.10	Aneurisma cerebrale (acquisito)	J11.8	Influenza con altre manifestazioni, virus non identificato
I67.11	Fistola arterovenosa cerebrale (acquisita)	J12.0	Polmonite da adenovirus
I67.6	Trombosi non piogena del sistema venoso intracranico	J12.1	Polmonite da virus sinciziale respiratorio
I71.00	Dissezione dell'aorta in sede non specificata, senza indicazione di rottura	J12.2	Polmonite da virus parainfluenzale
I71.01	Dissezione dell'aorta toracica, senza menzione di rottura	J12.3	Polmonite da metapneumovirus umano
I71.02	Dissezione dell'aorta addominale, senza indicazione di rottura	J12.8	Altre polmoniti virali
I71.03	Dissezione dell'aorta toracoaddominale, senza indicazione di rottura	J12.9	Polmonite virale non specificata
I71.04	Dissezione dell'aorta in sede non specificata, con rottura	J13	Polmonite da Streptococcus pneumoniae
I71.05	Dissezione dell'aorta toracica, con rottura	J14	Polmonite da Haemophilus influenzae
I71.06	Dissezione dell'aorta addominale, con rottura	J15.0	Polmonite da Klebsiella pneumoniae
I71.07	Dissezione dell'aorta toracoaddominale, con rottura	J15.1	Polmonite da Pseudomonas
I71.1	Rottura di aneurisma dell'aorta toracica	J15.2	Polmonite da Stafilococco
I71.2	Aneurisma dell'aorta toracica, senza indicazione di rottura	J15.3	Polmonite da Streptococco di gruppo B
I71.3	Aneurisma dell'aorta addominale, con rottura	J15.4	Polmonite da altri Streptococchi
I71.4	Aneurisma dell'aorta addominale, senza indicazione di rottura	J15.5	Polmonite da Escherichia coli
I71.5	Aneurisma dell'aorta toracoaddominale, con rottura	J15.6	Polmonite da altri batteri Gram-negativi
I71.6	Aneurisma dell'aorta toracoaddominale, senza indicazione di rottura	J15.7	Polmonite da Mycoplasma pneumoniae
I71.8	Aneurisma aortico in sede non specificata, con rottura	J15.8	Altra polmonite batterica
I71.9	Aneurisma aortico in sede non specificata, senza indicazione di rottura	J15.9	Polmonite batterica non specificata
I73.8	Altre malattie vascolari periferiche specificate	J16.0	Polmonite da Chlamydiae
I73.9	Malattia vascolare periferica non specificata	J16.8	Polmonite da altri microorganismi infettivi specificati
I74.0	Embolia e trombosi dell'aorta addominale	J17.0	Polmonite in malattie batteriche classificate altrove
I74.1	Embolia e trombosi di altri e non specificati tratti dell'aorta	J17.1	Polmonite in malattie virali classificate altrove
I74.2	Embolia e trombosi delle arterie degli arti superiori	J17.2	Polmonite in micosi
I74.3	Embolia e trombosi delle arterie degli arti inferiori	J17.3	Polmonite in malattie parassitarie
I74.4	Embolia e trombosi delle arterie degli arti non specificate	J17.8	Polmonite in altre malattie classificate altrove
I74.5	Embolia e trombosi dell'arteria iliaca	J18.0	Broncopolmonite non specificata
I74.8	Embolia e trombosi di altre arterie	J18.1	Polmonite lobare non specificata
I74.9	Embolia e trombosi di arteria non specificata	J18.8	Altre polmoniti da microorganismi non specificati
I77.2	Rottura di arteria	J18.9	Polmonite non specificata
I77.5	Necrosi di arteria	J21.0	Bronchiolite acuta da virus respiratorio sinciziale
I79.0	Aneurisma dell'aorta in malattie classificate altrove	J21.1	Bronchiolite acuta da Metapneumovirus umano
I79.2	Angiopatia periferica in malattie classificate altrove	J21.8	Bronchiolite acuta da altri microorganismi specificati
I80.1	Flebite e tromboflebite della vena femorale	J21.9	Bronchiolite acuta non specificata
I80.20	Flebite e tromboflebite delle vene pelviche	J34.3	Ipertrofia dei turbinati nasali
I80.28	Flebite e tromboflebite di altri vasi profondi degli arti inferiori	J38.00	Paralisi delle corde vocali e della laringe: S.A.I.
I81	Trombosi della vena porta	J38.02	Paralisi delle corde vocali e della laringe: Unilaterale, completa
I82.0	Sindrome di Budd-Chiari	J38.03	Paralisi delle corde vocali e della laringe: Bilaterale, parziale
I82.2	Embolia e trombosi della vena cava	J38.6	Stenosi della laringe
I82.3	Embolia e trombosi della vena renale	J38.7	Altre malattie della laringe
I85.0	Varici esofagee con sanguinamento	J39.0	Ascesso retro- e parafaringeo
I89.1	Linfangite	J69.0	Polmonite da cibo o vomito
I89.8	Altri disturbi non infettivi specificati dei vasi linfatici e dei linfonodi	J69.1	Polmonite da oli o essenze
I97.0	Sindrome post-cardiotomica	J69.8	Polmonite da altre sostanze solide o liquide
		J85.0	Gangrena e necrosi del polmone
		J85.1	Ascesso del polmone con polmonite
		J85.2	Ascesso del polmone senza polmonite
		J85.3	Ascesso del mediastino
		J86.0	Piotorace con fistola
		J86.9	Piotorace senza fistola
		J90	Versamento pleurico non classificato altrove
		J91	Versamento pleurico in malattie classificate altrove

J94.0	Versamento pleurico chiloso	K61.0	Ascesso anale
J94.2	Emotorace	K61.1	Ascesso rettale
J94.8	Altre malattie della pleura, specificate	K61.2	Ascesso anorettale
J94.9	Malattia della pleura, non specificata	K61.3	Ascesso ischiorettale
J95.0	Malfunzionamento di tracheostoma	K61.4	Ascesso intrasfinterico
J95.80	Pneumotorace iatrogeno	K62.2	Prolasso anale
K07.8	Altre anomalie odontofacciali	K62.3	Prolasso rettale
K22.2	Ostruzione esofagea	K62.4	Stenosi dell'ano e del retto
K22.3	Perforazione dell'esofago	K63.0	Ascesso intestinale
K22.4	Discinesia esofagea	K63.1	Perforazione intestinale (non traumatica)
K31.6	Fistola dello stomaco e del duodeno	K63.2	Fistola intestinale
K35.2	Appendicite acuta con peritonite generalizzata	K63.3	Ulcera intestinale
K35.30	Appendicite acuta con peritonite localizzata senza perforazione o rottura	K65.0	Peritonite acuta
K35.31	Appendicite acuta con peritonite localizzata con perforazione o rottura	K65.8	Altra peritonite
K35.32	Appendicite acuta con ascesso peritoneale	K65.9	Peritonite non specificata
K35.8	Appendicite acuta, altra e non specificata	K66.0	Aderenze peritoneali
K37	Appendicite non specificata	K66.1	Emoperitoneo
K40.00	Ernia inguinale bilaterale, con occlusione, senza gangrena: non menzionata come recidiva d'ernia	K66.8	Altri disturbi specificati del peritoneo
K40.01	Ernia inguinale bilaterale, con occlusione, senza gangrena: ernia recidivante	K67.0	Peritonite da Chlamydiae {A74.8}
K40.10	Ernia inguinale bilaterale, con gangrena: non menzionata come recidiva d'ernia	K67.1	Peritonite gonococcica {A54.8}
K40.11	Ernia inguinale bilaterale, con gangrena: ernia recidivante	K67.3	Peritonite tubercolare {A18.3}
K40.30	Ernia inguinale unilaterale o non specificata, con occlusione, senza gangrena: non menzionata come recidiva d'ernia	K67.8	Altri disturbi del peritoneo in malattie infettive classificate altrove
K40.31	Ernia inguinale unilaterale o non specificata, con occlusione, senza gangrena: ernia recidivante	K71.0	Epatopatia tossica con colestasi
K40.40	Ernia inguinale unilaterale o non specificata, con gangrena: non menzionata come recidiva d'ernia	K71.1	Epatopatia tossica con necrosi epatica
K40.41	Ernia inguinale unilaterale o non specificata, con gangrena: ernia recidivante	K71.2	Epatopatia tossica con epatite acuta
K41.0	Ernia femorale bilaterale, con occlusione, senza gangrena	K71.3	Epatopatia tossica con epatite cronica persistente
K41.1	Ernia femorale bilaterale, con gangrena	K71.4	Epatopatia tossica con epatite cronica lobulare
K41.3	Ernia femorale unilaterale o non specificata, con occlusione, senza gangrena	K71.5	Epatopatia tossica con epatite cronica attiva
K41.4	Ernia femorale unilaterale o non specificata, con gangrena	K71.6	Epatopatia tossica con epatite non classificata altrove
K42.0	Ernia ombelicale con occlusione, senza gangrena	K71.7	Epatopatia tossica con fibrosi e cirrosi epatica
K42.1	Ernia ombelicale con gangrena	K71.80	Malattia epato-tossica veno-occlusiva
K43.0	Ernia cicatriziale con occlusione, senza gangrena	K71.88	Epatopatia tossica con altri disturbi del fegato
K43.1	Ernia cicatriziale con gangrena	K71.9	Epatopatia tossica non specificata
K43.3	Ernia parastomale con occlusione, senza gangrena	K72.0	Insufficienza epatica acuta e subacuta
K43.4	Ernia parastomale con gangrena	K74.0	Fibrosi epatica
K43.60	Ernia epigastrica con occlusione, senza gangrena	K74.2	Fibrosi epatica con sclerosi epatica
K43.68	Altra ernia addominale con occlusione, senza gangrena	K74.3	Cirrosi biliare primitiva
K43.69	Ernia addominale non specificata con occlusione, senza gangrena	K74.4	Cirrosi biliare secondaria
K43.70	Ernia epigastrica con gangrena	K74.5	Cirrosi biliare non specificata
K43.78	Altra ernia addominale con gangrena	K74.6	Altra e non specificata forma di cirrosi epatica
K43.79	Ernia addominale non specificata con gangrena	K75.0	Ascesso epatico
K44.0	Ernia diaframmatica con occlusione, senza gangrena	K75.1	Flebite della vena porta
K44.1	Ernia diaframmatica con gangrena	K75.2	Epatite reattiva aspecifica
K45.1	Altra ernia addominale specificata, con gangrena	K75.3	Epatite granulomatosa non classificata altrove
K46.1	Ernia addominale non specificata, con gangrena	K75.4	Epatite autoimmune
K52.1	Gastroenterite e colite tossiche	K75.8	Altre malattie infiammatorie specificate del fegato
K55.0	Disturbo vascolare acuto dell'intestino	K75.9	Malattia infiammatoria epatica non specificata
K55.21	Angiodisplasia del colon senza emorragia	K76.0	Degenerazione grassa del fegato non classificata altrove
K56.0	Ileo paralitico	K76.2	Necrosi epatica centrale emorragica
K56.1	Invaginazione	K76.3	Infarto epatico
K56.2	Volvolo	K76.4	Peliosi epatica
K56.4	Altra ostruzione intestinale	K76.6	Ipertensione portale
K56.6	Altra e non specificata ostruzione intestinale	K76.7	Sindrome epatorenale
K56.7	Ileo non specificato	K77.0	Disturbi epatici in malattie infettive e parassitarie classificate altrove
K59.3	Megacolon non classificato altrove	K77.11	Stadio 1 del graft-versus-host-disease acuto epatico {T86.01}
		K77.12	Stadio 2 del graft-versus-host-disease acuto epatico {T86.02}
		K77.13	Stadio 3 del graft-versus-host-disease acuto epatico {T86.02}
		K77.14	Stadio 4 del graft-versus-host-disease acuto epatico {T86.02}
		K77.21	Stadio 1 del Graft-versus-host-disease [GVHD] cronico al fegato {T86.05}, {T86.06}
		K77.22	Stadio 2 del Graft-versus-host-disease [GVHD] cronico al fegato {T86.06}

K77.23	Stadio 3 del Graft-versus-host-disease [GVHD] cronico al fegato [T86.07]	M00.27	Altre artriti e poliartriti streptococciche: Caviglia e piede
K77.8	Disturbi epatici in altre malattie classificate altrove	M00.28	Altre artriti e poliartriti streptococciche: Altro
K83.1	Ostruzione di dotto biliare	M00.29	Altre artriti e poliartriti streptococciche: Localizzazione non precisata
K90.2	Sindrome dell'ansa cieca non classificata altrove	M00.80	Artrite e poliartrite da altri batteri specificati: Localizzazioni multiple
K90.3	Steatorrea pancreatica	M00.81	Artrite e poliartrite da altri batteri specificati: Area spalla
K91.1	Sindromi post-chirurgia gastrica	M00.82	Artrite e poliartrite da altri batteri specificati: Braccio
K93.1	Megacolon in malattia di Chagas [B57.3]	M00.83	Artrite e poliartrite da altri batteri specificati: Avambraccio
L00.0	Staphylococcal scalded skin syndrome: interessamento inferiore al 30% della superficie corporea	M00.84	Artrite e poliartrite da altri batteri specificati: Mano
L00.1	Staphylococcal scalded skin syndrome: interessamento uguale o superiore al 30% della superficie corporea	M00.85	Artrite e poliartrite da altri batteri specificati: Coscia
L10.2	Pemfigo foliaceo	M00.86	Artrite e poliartrite da altri batteri specificati: Gamba
L11.8	Altre dermatosi acantolitiche specificate	M00.87	Artrite e poliartrite da altri batteri specificati: Caviglia e piede
L11.9	Dermatosi acantolitiche non specificate	M00.88	Artrite e poliartrite da altri batteri specificati: Altro
L12.0	Pemfigoide bolloso	M00.89	Artrite e poliartrite da altri batteri specificati: Localizzazione non precisata
L12.3	Epidermolisi bollosa acquisita	M01.00	Artrite meningococcica {A39.8}: Localizzazioni multiple
L12.8	Altra forma di pemfigoide	M01.01	Artrite meningococcica {A39.8}: Area spalla
L12.9	Pemfigoide non specificato	M01.02	Artrite meningococcica {A39.8}: Braccio
L13.0	Dermatite erpetiforme [Sindrome di Duhring]	M01.03	Artrite meningococcica {A39.8}: Avambraccio
L13.1	Dermatite pustolare sottocorneale [Sindrome di Sneddon-Wilkinson]	M01.04	Artrite meningococcica {A39.8}: Mano
L13.8	Altre dermatosi bollose specificate	M01.05	Artrite meningococcica {A39.8}: Coscia
L14	Dermatosi bollose in malattie classificate altrove	M01.06	Artrite meningococcica {A39.8}: Gamba
L40.1	Psoriasi pustolosa generalizzata	M01.07	Artrite meningococcica {A39.8}: Caviglia e piede
L51.0	Eritema essudativo polimorfo non bolloso	M01.08	Artrite meningococcica {A39.8}: Altro
L51.1	Eritema essudativo polimorfo bolloso	M01.09	Artrite meningococcica {A39.8}: Localizzazione non precisata
L51.20	Staphylococcal scalded skin syndrome: interessamento inferiore al 30% della superficie corporea	M01.10	Artrite tubercolare {A18.0}: Localizzazioni multiple
L51.21	Staphylococcal scalded skin syndrome: interessamento uguale o superiore al 30% della superficie corporea	M01.11	Artrite tubercolare {A18.0}: Area spalla
L51.8	Altra forma di eritema polimorfo	M01.12	Artrite tubercolare {A18.0}: Braccio
L51.9	Eritema essudativo polimorfo non specificato	M01.13	Artrite tubercolare {A18.0}: Avambraccio
L74.4	Anidrosi	M01.14	Artrite tubercolare {A18.0}: Mano
M00.00	Artrite e poliartrite stafilococcica: Localizzazioni multiple	M01.15	Artrite tubercolare {A18.0}: Coscia
M00.01	Artrite e poliartrite stafilococcica: Area spalla	M01.16	Artrite tubercolare {A18.0}: Gamba
M00.02	Artrite e poliartrite stafilococcica: Braccio	M01.17	Artrite tubercolare {A18.0}: Caviglia e piede
M00.03	Artrite e poliartrite stafilococcica: Avambraccio	M01.18	Artrite tubercolare {A18.0}: Altro
M00.04	Artrite e poliartrite stafilococcica: Mano	M01.19	Artrite tubercolare {A18.0}: Localizzazione non precisata
M00.05	Artrite e poliartrite stafilococcica: Coscia	M01.30	Artrite in altre malattie batteriche classificate altrove: Localizzazioni multiple
M00.06	Artrite e poliartrite stafilococcica: Gamba	M01.31	Artrite in altre malattie batteriche classificate altrove: Area spalla
M00.07	Artrite e poliartrite stafilococcica: Caviglia e piede	M01.32	Artrite in altre malattie batteriche classificate altrove: Braccio
M00.08	Artrite e poliartrite stafilococcica: Altro	M01.33	Artrite in altre malattie batteriche classificate altrove: Avambraccio
M00.09	Artrite e poliartrite stafilococcica: Localizzazione non precisata	M01.34	Artrite in altre malattie batteriche classificate altrove: Mano
M00.10	Artrite e poliartrite pneumococcica: Localizzazioni multiple	M01.35	Artrite in altre malattie batteriche classificate altrove: Coscia
M00.11	Artrite e poliartrite pneumococcica: Area spalla	M01.36	Artrite in altre malattie batteriche classificate altrove: Gamba
M00.12	Artrite e poliartrite pneumococcica: Braccio	M01.37	Artrite in altre malattie batteriche classificate altrove: Caviglia e piede
M00.13	Artrite e poliartrite pneumococcica: Avambraccio	M01.38	Artrite in altre malattie batteriche classificate altrove: Altro
M00.14	Artrite e poliartrite pneumococcica: Mano	M01.39	Artrite in altre malattie batteriche classificate altrove: Localizzazione non precisata
M00.15	Artrite e poliartrite pneumococcica: Coscia	M01.40	Artrite in rosolia {B06.8}: Localizzazioni multiple
M00.16	Artrite e poliartrite pneumococcica: Gamba	M01.41	Artrite in rosolia {B06.8}: Area spalla
M00.17	Artrite e poliartrite pneumococcica: Caviglia e piede	M01.42	Artrite in rosolia {B06.8}: Braccio
M00.18	Artrite e poliartrite pneumococcica: Altro	M01.43	Artrite in rosolia {B06.8}: Avambraccio
M00.19	Artrite e poliartrite pneumococcica: Localizzazione non precisata	M01.44	Artrite in rosolia {B06.8}: Mano
M00.20	Altre artriti e poliartriti streptococciche: Localizzazioni multiple	M01.45	Artrite in rosolia {B06.8}: Coscia
M00.21	Altre artriti e poliartriti streptococciche: Area spalla	M01.46	Artrite in rosolia {B06.8}: Gamba
M00.22	Altre artriti e poliartriti streptococciche: Braccio	M01.47	Artrite in rosolia {B06.8}: Caviglia e piede
M00.23	Altre artriti e poliartriti streptococciche: Avambraccio		
M00.24	Altre artriti e poliartriti streptococciche: Mano		
M00.25	Altre artriti e poliartriti streptococciche: Coscia		
M00.26	Altre artriti e poliartriti streptococciche: Gamba		

M01.48	Artrite in rosolia [B06.8]: Altro	M36.53	Stadio 3 del Graft-versus-host-disease [GVHD] cronico al tessuto connettivo [T86.07]
M01.49	Artrite in rosolia [B06.8]: Localizzazione non precisata	M36.8	Malattie sistemiche del tessuto connettivo in altre malattie classificate altrove
M01.60	Artrite in infezioni micotiche [B35-B49]: Localizzazioni multiple	M46.20	Osteomielite vertebrale: Localizzazioni multiple della colonna vertebrale
M01.61	Artrite in infezioni micotiche [B35-B49]: Area spalla	M46.21	Osteomielite vertebrale: Zona occipito-atlanto-assiale
M01.62	Artrite in infezioni micotiche [B35-B49]: Braccio	M46.22	Osteomielite vertebrale: Zona cervicale
M01.63	Artrite in infezioni micotiche [B35-B49]: Avambraccio	M46.23	Osteomielite vertebrale: Zona cervicodorsale
M01.64	Artrite in infezioni micotiche [B35-B49]: Mano	M46.24	Osteomielite vertebrale: Zona dorsale
M01.65	Artrite in infezioni micotiche [B35-B49]: Coscia	M46.25	Osteomielite vertebrale: Zona dorsolombare
M01.66	Artrite in infezioni micotiche [B35-B49]: Gamba	M46.26	Osteomielite vertebrale: Zona lombare
M01.67	Artrite in infezioni micotiche [B35-B49]: Caviglia e piede	M46.27	Osteomielite vertebrale: Zona lombosacrale
M01.68	Artrite in infezioni micotiche [B35-B49]: Altro	M46.28	Osteomielite vertebrale: Zona sacrale e sacrococcigea
M01.69	Artrite in infezioni micotiche [B35-B49]: Localizzazione non precisata	M46.29	Osteomielite vertebrale: Zona non precisata
M10.10	Gotta indotta da piombo: Localizzazioni multiple	M48.40	Frattura vertebrale da fatica: Localizzazioni multiple della colonna vertebrale
M10.11	Gotta indotta da piombo: Area spalla	M48.41	Frattura vertebrale da fatica: Zona occipito-atlanto-assiale
M10.12	Gotta indotta da piombo: Braccio	M48.42	Frattura vertebrale da fatica: Zona cervicale
M10.13	Gotta indotta da piombo: Avambraccio	M48.43	Frattura vertebrale da fatica: Zona cervicodorsale
M10.14	Gotta indotta da piombo: Mano	M48.44	Frattura vertebrale da fatica: Zona dorsale
M10.15	Gotta indotta da piombo: Coscia	M48.45	Frattura vertebrale da fatica: Zona dorsolombare
M10.16	Gotta indotta da piombo: Gamba	M48.46	Frattura vertebrale da fatica: Zona lombare
M10.17	Gotta indotta da piombo: Caviglia e piede	M48.47	Frattura vertebrale da fatica: Zona lombosacrale
M10.18	Gotta indotta da piombo: Altro	M48.48	Frattura vertebrale da fatica: Zona sacrale e sacrococcigea
M10.19	Gotta indotta da piombo: Localizzazione non precisata	M48.49	Frattura vertebrale da fatica: Zona non precisata
M10.20	Gotta indotta da farmaci: Localizzazioni multiple	M48.50	Collasso vertebrale non classificato altrove: Localizzazioni multiple della colonna vertebrale
M10.21	Gotta indotta da farmaci: Area spalla	M48.51	Collasso vertebrale non classificato altrove: Zona occipito-atlanto-assiale
M10.22	Gotta indotta da farmaci: Braccio	M48.52	Collasso vertebrale non classificato altrove: Zona cervicale
M10.23	Gotta indotta da farmaci: Avambraccio	M48.53	Collasso vertebrale non classificato altrove: Zona cervicodorsale
M10.24	Gotta indotta da farmaci: Mano	M48.54	Collasso vertebrale non classificato altrove: Zona dorsale
M10.25	Gotta indotta da farmaci: Coscia	M48.55	Collasso vertebrale non classificato altrove: Zona dorsolombare
M10.26	Gotta indotta da farmaci: Gamba	M48.56	Collasso vertebrale non classificato altrove: Zona lombare
M10.27	Gotta indotta da farmaci: Caviglia e piede	M48.57	Collasso vertebrale non classificato altrove: Zona lombosacrale
M10.28	Gotta indotta da farmaci: Altro	M48.58	Collasso vertebrale non classificato altrove: Zona sacrale e sacrococcigea
M10.29	Gotta indotta da farmaci: Localizzazione non precisata	M48.59	Collasso vertebrale non classificato altrove: Zona non precisata
M14.80	Artropatie in altre malattie specificate classificate altrove: Localizzazioni multiple	M49.50	Collasso vertebrale in malattie classificate altrove: Localizzazioni multiple della colonna vertebrale
M14.81	Artropatie in altre malattie specificate classificate altrove: Area spalla	M49.51	Collasso vertebrale in malattie classificate altrove: Zona occipito-atlanto-assiale
M14.82	Artropatie in altre malattie specificate classificate altrove: Braccio	M49.52	Collasso vertebrale in malattie classificate altrove: Zona cervicale
M14.83	Artropatie in altre malattie specificate classificate altrove: Avambraccio	M49.53	Collasso vertebrale in malattie classificate altrove: Zona cervicodorsale
M14.84	Artropatie in altre malattie specificate classificate altrove: Mano	M49.54	Collasso vertebrale in malattie classificate altrove: Zona dorsale
M14.85	Artropatie in altre malattie specificate classificate altrove: Coscia	M49.55	Collasso vertebrale in malattie classificate altrove: Zona dorsolombare
M14.86	Artropatie in altre malattie specificate classificate altrove: Gamba	M49.56	Collasso vertebrale in malattie classificate altrove: Zona lombare
M14.87	Artropatie in altre malattie specificate classificate altrove: Caviglia e piede	M49.57	Collasso vertebrale in malattie classificate altrove: Zona lombosacrale
M14.88	Artropatie in altre malattie specificate classificate altrove: Altro	M49.58	Collasso vertebrale in malattie classificate altrove: Zona sacrale e sacrococcigea
M14.89	Artropatie in altre malattie specificate classificate altrove: Localizzazione non precisata	M49.59	Collasso vertebrale in malattie classificate altrove: Zona non precisata
M32.0	Lupus eritematoso sistemico indotto da farmaci	M53.3	Disturbi sacrococcigei non classificati altrove
M32.1	Lupus eritematoso sistemico con interessamento di organi o sistemi		
M32.8	Altre forme di lupus eritematoso sistemico		
M32.9	Lupus eritematoso sistemico non specificato		
M36.1	Artropatia in malattia neoplastica [C00-D48]		
M36.2	Artropatia emofilica [D66-D68]		
M36.3	Artropatia in altre emopatie [D50-D76]		
M36.51	Stadio 1 del Graft-versus-host-disease [GVHD] cronico al tessuto connettivo [T86.05], [T86.06]		
M36.52	Stadio 2 del Graft-versus-host-disease [GVHD] cronico al tessuto connettivo [T86.06]		

M60.15	Miosite interstiziale: Coscia	M86.27	Osteomielite subacuta: Caviglia e piede
M73.00	Borsite gonococcica {A54.4}: Localizzazioni multiple	M86.28	Osteomielite subacuta: Altro
M73.01	Borsite gonococcica {A54.4}: Area spalla	M86.29	Osteomielite subacuta: Localizzazione non precisata
M73.02	Borsite gonococcica {A54.4}: Braccio	M86.30	Osteomielite cronica multifocale: Localizzazioni multiple
M73.03	Borsite gonococcica {A54.4}: Avambraccio	M86.31	Osteomielite cronica multifocale: Area spalla
M73.04	Borsite gonococcica {A54.4}: Mano	M86.32	Osteomielite cronica multifocale: Braccio
M73.05	Borsite gonococcica {A54.4}: Coscia	M86.33	Osteomielite cronica multifocale: Avambraccio
M73.06	Borsite gonococcica {A54.4}: Gamba	M86.34	Osteomielite cronica multifocale: Mano
M73.07	Borsite gonococcica {A54.4}: Caviglia e piede	M86.35	Osteomielite cronica multifocale: Coscia
M73.08	Borsite gonococcica {A54.4}: Altro	M86.36	Osteomielite cronica multifocale: Gamba
M73.09	Borsite gonococcica {A54.4}: Localizzazione non precisata	M86.37	Osteomielite cronica multifocale: Caviglia e piede
M84.30	Frattura da stress non classificata altrove: Localizzazioni multiple	M86.38	Osteomielite cronica multifocale: Altro
M84.31	Frattura da stress non classificata altrove: Area spalla	M86.39	Osteomielite cronica multifocale: Localizzazione non precisata
M84.32	Frattura da stress non classificata altrove: Braccio	M86.40	Osteomielite cronica con fistola: Localizzazioni multiple
M84.33	Frattura da stress non classificata altrove: Avambraccio	M86.41	Osteomielite cronica con fistola: Area spalla
M84.34	Frattura da stress non classificata altrove: Mano	M86.42	Osteomielite cronica con fistola: Braccio
M84.35	Frattura da stress non classificata altrove: Coscia	M86.43	Osteomielite cronica con fistola: Avambraccio
M84.36	Frattura da stress non classificata altrove: Gamba	M86.44	Osteomielite cronica con fistola: Mano
M84.37	Frattura da stress non classificata altrove: Caviglia e piede	M86.45	Osteomielite cronica con fistola: Coscia
M84.38	Frattura da stress non classificata altrove: Altro	M86.46	Osteomielite cronica con fistola: Gamba
M84.39	Frattura da stress non classificata altrove: Localizzazione non precisata	M86.47	Osteomielite cronica con fistola: Caviglia e piede
M84.40	Frattura patologica non classificata altrove: Localizzazioni multiple	M86.48	Osteomielite cronica con fistola: Altro
M84.41	Frattura patologica non classificata altrove: Area spalla	M86.49	Osteomielite cronica con fistola: Localizzazione non precisata
M84.42	Frattura patologica non classificata altrove: Braccio	M86.50	Altra osteomielite cronica ematogena: Localizzazioni multiple
M84.43	Frattura patologica non classificata altrove: Avambraccio	M86.51	Altra osteomielite cronica ematogena: Area spalla
M84.44	Frattura patologica non classificata altrove: Mano	M86.52	Altra osteomielite cronica ematogena: Braccio
M84.45	Frattura patologica non classificata altrove: Coscia	M86.53	Altra osteomielite cronica ematogena: Avambraccio
M84.46	Frattura patologica non classificata altrove: Gamba	M86.54	Altra osteomielite cronica ematogena: Mano
M84.47	Frattura patologica non classificata altrove: Caviglia e piede	M86.55	Altra osteomielite cronica ematogena: Coscia
M84.48	Frattura patologica non classificata altrove: Altro	M86.56	Altra osteomielite cronica ematogena: Gamba
M84.49	Frattura patologica non classificata altrove: Localizzazione non precisata	M86.57	Altra osteomielite cronica ematogena: Caviglia e piede
M86.00	Osteomielite acuta ematogena: Localizzazioni multiple	M86.58	Altra osteomielite cronica ematogena: Altro
M86.01	Osteomielite acuta ematogena: Area spalla	M86.59	Altra osteomielite cronica ematogena: Localizzazione non precisata
M86.02	Osteomielite acuta ematogena: Braccio	M86.60	Altra osteomielite cronica: Localizzazioni multiple
M86.03	Osteomielite acuta ematogena: Avambraccio	M86.61	Altra osteomielite cronica: Area spalla
M86.04	Osteomielite acuta ematogena: Mano	M86.62	Altra osteomielite cronica: Braccio
M86.05	Osteomielite acuta ematogena: Coscia	M86.63	Altra osteomielite cronica: Avambraccio
M86.06	Osteomielite acuta ematogena: Gamba	M86.64	Altra osteomielite cronica: Mano
M86.07	Osteomielite acuta ematogena: Caviglia e piede	M86.65	Altra osteomielite cronica: Coscia
M86.08	Osteomielite acuta ematogena: Altro	M86.66	Altra osteomielite cronica: Gamba
M86.09	Osteomielite acuta ematogena: Localizzazione non precisata	M86.67	Altra osteomielite cronica: Caviglia e piede
M86.10	Altra osteomielite acuta: Localizzazioni multiple	M86.68	Altra osteomielite cronica: Altro
M86.11	Altra osteomielite acuta: Area spalla	M86.69	Altra osteomielite cronica: Localizzazione non precisata
M86.12	Altra osteomielite acuta: Braccio	M86.80	Altra osteomielite: Localizzazioni multiple
M86.13	Altra osteomielite acuta: Avambraccio	M86.81	Altra osteomielite: Area spalla
M86.14	Altra osteomielite acuta: Mano	M86.82	Altra osteomielite: Braccio
M86.15	Altra osteomielite acuta: Coscia	M86.83	Altra osteomielite: Avambraccio
M86.16	Altra osteomielite acuta: Gamba	M86.84	Altra osteomielite: Mano
M86.17	Altra osteomielite acuta: Caviglia e piede	M86.85	Altra osteomielite: Coscia
M86.18	Altra osteomielite acuta: Altro	M86.86	Altra osteomielite: Gamba
M86.19	Altra osteomielite acuta: Localizzazione non precisata	M86.87	Altra osteomielite: Caviglia e piede
M86.20	Osteomielite subacuta: Localizzazioni multiple	M86.88	Altra osteomielite: Altro
M86.21	Osteomielite subacuta: Area spalla	M86.89	Altra osteomielite: Localizzazione non precisata
M86.22	Osteomielite subacuta: Braccio	M86.90	Osteomielite non specificata: Localizzazioni multiple
M86.23	Osteomielite subacuta: Avambraccio	M86.91	Osteomielite non specificata: Area spalla
M86.24	Osteomielite subacuta: Mano	M86.92	Osteomielite non specificata: Braccio
M86.25	Osteomielite subacuta: Coscia	M86.93	Osteomielite non specificata: Avambraccio
M86.26	Osteomielite subacuta: Gamba	M86.94	Osteomielite non specificata: Mano
		M86.95	Osteomielite non specificata: Coscia
		M86.96	Osteomielite non specificata: Gamba
		M86.97	Osteomielite non specificata: Caviglia e piede
		M86.98	Osteomielite non specificata: Altro

M86.99	Osteomielite non specificata: Localizzazione non precisata	M90.06	Tubercolosi ossea {A18.0}: Gamba
M87.02	Necrosi idiopatica asettica dell' osso: Braccio	M90.07	Tubercolosi ossea {A18.0}: Caviglia e piede
M87.05	Necrosi idiopatica asettica dell' osso: Coscia	M90.08	Tubercolosi ossea {A18.0}: Altro
M87.06	Necrosi idiopatica asettica dell' osso: Gamba	M90.09	Tubercolosi ossea {A18.0}: Localizzazione non precisata
M87.07	Necrosi idiopatica asettica dell' osso: Caviglia e piede	M90.10	Periostite in altre malattie infettive classificate altrove: Localizzazioni multiple
M87.09	Necrosi idiopatica asettica dell' osso: Localizzazione non precisata	M90.11	Periostite in altre malattie infettive classificate altrove: Area spalla
M87.10	Osteonecrosi da farmaci: Localizzazioni multiple	M90.12	Periostite in altre malattie infettive classificate altrove: Braccio
M87.11	Osteonecrosi da farmaci: Area spalla	M90.13	Periostite in altre malattie infettive classificate altrove: Avambraccio
M87.12	Osteonecrosi da farmaci: Braccio	M90.14	Periostite in altre malattie infettive classificate altrove: Mano
M87.13	Osteonecrosi da farmaci: Avambraccio	M90.15	Periostite in altre malattie infettive classificate altrove: Coscia
M87.14	Osteonecrosi da farmaci: Mano	M90.16	Periostite in altre malattie infettive classificate altrove: Gamba
M87.15	Osteonecrosi da farmaci: Coscia	M90.17	Periostite in altre malattie infettive classificate altrove: Caviglia e piede
M87.16	Osteonecrosi da farmaci: Gamba	M90.18	Periostite in altre malattie infettive classificate altrove: Altro
M87.17	Osteonecrosi da farmaci: Caviglia e piede	M90.19	Periostite in altre malattie infettive classificate altrove: Localizzazione non precisata
M87.18	Osteonecrosi da farmaci: Altro	M90.20	Osteopatia in altre malattie infettive classificate altrove: Localizzazioni multiple
M87.19	Osteonecrosi da farmaci: Localizzazione non precisata	M90.21	Osteopatia in altre malattie infettive classificate altrove: Area spalla
M87.20	Osteonecrosi da un trauma anteriore: Localizzazioni multiple	M90.22	Osteopatia in altre malattie infettive classificate altrove: Braccio
M87.21	Osteonecrosi da un trauma anteriore: Area spalla	M90.23	Osteopatia in altre malattie infettive classificate altrove: Avambraccio
M87.22	Osteonecrosi da un trauma anteriore: Braccio	M90.24	Osteopatia in altre malattie infettive classificate altrove: Mano
M87.23	Osteonecrosi da un trauma anteriore: Avambraccio	M90.25	Osteopatia in altre malattie infettive classificate altrove: Coscia
M87.24	Osteonecrosi da un trauma anteriore: Mano	M90.26	Osteopatia in altre malattie infettive classificate altrove: Gamba
M87.25	Osteonecrosi da un trauma anteriore: Coscia	M90.27	Osteopatia in altre malattie infettive classificate altrove: Caviglia e piede
M87.26	Osteonecrosi da un trauma anteriore: Gamba	M90.28	Osteopatia in altre malattie infettive classificate altrove: Altro
M87.27	Osteonecrosi da un trauma anteriore: Caviglia e piede	M90.29	Osteopatia in altre malattie infettive classificate altrove: Localizzazione non precisata
M87.28	Osteonecrosi da un trauma anteriore: Altro	M90.70	Frattura ossea in malattie neoplastiche {C00-D48}: Localizzazioni multiple
M87.29	Osteonecrosi da un trauma anteriore: Localizzazione non precisata	M90.71	Frattura ossea in malattie neoplastiche {C00-D48}: Area spalla
M87.30	Altra osteonecrosi secondaria: Localizzazioni multiple	M90.72	Frattura ossea in malattie neoplastiche {C00-D48}: Braccio
M87.31	Altra osteonecrosi secondaria: Area spalla	M90.73	Frattura ossea in malattie neoplastiche {C00-D48}: Avambraccio
M87.32	Altra osteonecrosi secondaria: Braccio	M90.74	Frattura ossea in malattie neoplastiche {C00-D48}: Mano
M87.33	Altra osteonecrosi secondaria: Avambraccio	M90.75	Frattura ossea in malattie neoplastiche {C00-D48}: Coscia
M87.34	Altra osteonecrosi secondaria: Mano	M90.76	Frattura ossea in malattie neoplastiche {C00-D48}: Gamba
M87.35	Altra osteonecrosi secondaria: Coscia	M90.77	Frattura ossea in malattie neoplastiche {C00-D48}: Caviglia e piede
M87.36	Altra osteonecrosi secondaria: Gamba	M90.78	Frattura ossea in malattie neoplastiche {C00-D48}: Altro
M87.37	Altra osteonecrosi secondaria: Caviglia e piede	M90.79	Frattura ossea in malattie neoplastiche {C00-D48}: Localizzazione non precisata
M87.38	Altra osteonecrosi secondaria: Altro	M96.80	Sterno lasciato elettivamente aperto dopo intervento di chirurgia toracica
M87.39	Altra osteonecrosi secondaria: Localizzazione non precisata	M96.81	Torace instabile dopo intervento di chirurgia toracica
M87.80	Altra osteonecrosi: Localizzazioni multiple	M96.82	Ritardo di consolidamento osseo dopo fusione o artrodesi
M87.81	Altra osteonecrosi: Area spalla	M96.88	Altri disturbi osteomuscolari iatrogeni
M87.82	Altra osteonecrosi: Braccio		
M87.83	Altra osteonecrosi: Avambraccio		
M87.84	Altra osteonecrosi: Mano		
M87.85	Altra osteonecrosi: Coscia		
M87.86	Altra osteonecrosi: Gamba		
M87.87	Altra osteonecrosi: Caviglia e piede		
M87.88	Altra osteonecrosi: Altro		
M87.89	Altra osteonecrosi: Localizzazione non precisata		
M87.90	Osteonecrosi non specificata: Localizzazioni multiple		
M87.91	Osteonecrosi non specificata: Area spalla		
M87.92	Osteonecrosi non specificata: Braccio		
M87.93	Osteonecrosi non specificata: Avambraccio		
M87.94	Osteonecrosi non specificata: Mano		
M87.95	Osteonecrosi non specificata: Coscia		
M87.96	Osteonecrosi non specificata: Gamba		
M87.97	Osteonecrosi non specificata: Caviglia e piede		
M87.98	Osteonecrosi non specificata: Altro		
M87.99	Osteonecrosi non specificata: Localizzazione non precisata		
M90.00	Tubercolosi ossea {A18.0}: Localizzazioni multiple		
M90.01	Tubercolosi ossea {A18.0}: Area spalla		
M90.02	Tubercolosi ossea {A18.0}: Braccio		
M90.03	Tubercolosi ossea {A18.0}: Avambraccio		
M90.04	Tubercolosi ossea {A18.0}: Mano		
M90.05	Tubercolosi ossea {A18.0}: Coscia		

M96.9	Disturbi osteomuscolari iatrogeni non specificati	N19	Insufficienza renale non specificata
N03.6	Sindrome nefritica cronica: malattia da depositi densi	N20.0	Calcolo del rene
N04.0	Sindrome nefrosica: Lesione glomerulare minima	N20.2	Calcolo del rene con calcolo dell'uretere
N04.1	Sindrome nefrosica: lesione glomerulare focale e segmentale	N25.1	Diabete insipido nefrogeno
N04.2	Sindrome nefrosica: glomerulonefrite diffusa membranosa	N28.0	Ischemia ed infarto renali
N04.3	Sindrome nefrosica: glomerulonefrite mesangioproliferativa diffusa	N32.1	Fistola entero-vescicale
N04.4	Sindrome nefrosica: glomerulonefrite endocapillare-proliferativa diffusa	N32.2	Fistola vescicale non classificata altrove
N04.5	Sindrome nefrosica: glomerulonefrite diffusa mesangiocapillare	N32.3	Diverticolo vescicale
N04.6	Sindrome nefrosica: malattia da depositi densi	N32.4	Rottura non traumatica della vescica
N04.7	Sindrome nefrosica: Glomerulonefrite con formazione a mezzaluna	N34.0	Ascesso uretrale
N04.8	Sindrome nefrosica: altre modifiche morfologiche	N35.8	Altra stenosi uretrale
N04.9	Sindrome nefrosica: Tipo di modifica morfologica non specificata	N36.0	Fistola uretrale
N08.3	Disturbi glomerulari in diabete mellito {E10-E14 con quarto carattere posizione .2}	N36.1	Diverticolo uretrale
N10	Nefrite tubulo-interstiziale acuta	N39.0	Infezione delle vie urinarie, sede non specificata
N12	Nefrite tubulo-interstiziale non specificata se acuta o cronica	N43.1	Idrocele infetto
N13.5	Inginocchiamento e stenosi dell'uretere senza idronefrosi	N44.0	Torsione del testicolo
N13.8	Altra uropatia da ostruzione e da reflusso	N44.1	Torsione dell'idatide
N13.9	Uropatia da ostruzione e da reflusso non specificata	N45.0	Orchite, epididimite e orchio-epididimite con ascesso
N15.10	Ascesso renale	N76.4	Ascesso della vulva
N15.11	Ascesso perirenale	N82.0	Fistola vescicovaginale
N17.01	Insufficienza renale acuta con necrosi tubulare: Stadio 1	N82.1	Altre fistole dell'apparato genitourinario femminile
N17.02	Insufficienza renale acuta con necrosi tubulare: Stadio 2	N82.2	Fistola tra intestino tenue e vagina
N17.03	Insufficienza renale acuta con necrosi tubulare: Stadio 3	N82.3	Fistola colo-vaginale
N17.09	Insufficienza renale acuta con necrosi tubulare: Stadio non specificato	N82.4	Altra fistola entero-genitale femminile
N17.11	Insufficienza renale acuta con necrosi corticale acuta: Stadio 1	N82.5	Fistola genito-cutanea femminile
N17.12	Insufficienza renale acuta con necrosi corticale acuta: Stadio 2	N82.80	Fistola tra vagina e neoampolla rettale (pouch)
N17.13	Insufficienza renale acuta con necrosi corticale acuta: Stadio 3	N82.81	Fistola tra vagina e neovescica
N17.19	Insufficienza renale acuta con necrosi corticale acuta: Stadio non specificato	N82.88	Altra fistola dell'apparato genitale femminile
N17.21	Insufficienza renale acuta con necrosi midollare: Stadio 1	N82.9	Fistola dell'apparato genitale femminile non specificata
N17.22	Insufficienza renale acuta con necrosi midollare: Stadio 2	N83.5	Torsione di ovaio, peduncolo ovarico e tuba di Falloppio
N17.23	Insufficienza renale acuta con necrosi midollare: Stadio 3	N99.1	Stenosi uretrale iatrogena
N17.29	Insufficienza renale acuta con necrosi midollare: Stadio non specificato	P02.1	Feto e neonato sofferenti per altre forme di distacco ed emorragia della placenta
N17.81	Altro tipo di insufficienza renale acuta: Stadio 1	P03.1	Feto e neonato sofferenti per altre presentazioni e posizioni anomale e sproporzione fetopelvica durante il travaglio e il parto
N17.82	Altro tipo di insufficienza renale acuta: Stadio 2	P04.0	Feto e neonato sofferenti per anestesia e analgesia della madre, durante la gravidanza, il travaglio e il parto
N17.83	Altro tipo di insufficienza renale acuta: Stadio 3	P10.0	Emorragia subdurale da trauma da parto
N17.89	Altro tipo di insufficienza renale acuta: Stadio non specificato	P10.1	Emorragia cerebrale da trauma da parto
N17.91	Insufficienza renale acuta non specificata: Stadio 1	P10.2	Emorragia intraventricolare da trauma da parto
N17.92	Insufficienza renale acuta non specificata: Stadio 2	P10.3	Emorragia subaracnoidea da trauma da parto
N17.93	Insufficienza renale acuta non specificata: Stadio 3	P10.4	Lacerazione della membrana tectoria del cervelletto da trauma da parto
N17.99	Insufficienza renale acuta non specificata: Stadio non specificato	P10.8	Altre lacerazioni ed emorragie intracraniche da traumi da parto
N18.1	Malattia renale cronica, stadio 1	P10.9	Lacerazione o emorragia intracranica da trauma da parto, non specificata
N18.2	Malattia renale cronica, stadio 2	P11.1	Altri lesioni cerebrali, specificate, da trauma da parto
N18.3	Malattia renale cronica, stadio 3	P11.2	Lesione cerebrale, non specificata, da trauma da parto
N18.4	Malattia renale cronica, stadio 4	P15.6	Necrosi del tessuto adiposo sottocutaneo da trauma da parto
N18.80	Disfunzione renale cronica unilaterale	P22.0	Sindrome di sofferenza [distress] respiratoria(o) neonatale
N18.89	Altra malattia renale cronica, stadio non specificato	P23.0	Polmonite congenita virale
N18.9	Malattia renale cronica non specificata	P23.1	Polmonite congenita da Chlamydiae
		P23.2	Polmonite congenita da Stafilococco
		P23.3	Polmonite congenita da Streptococco, gruppo B
		P23.4	Polmonite congenita da Escherichia coli
		P23.5	Polmonite congenita da Pseudomonas
		P23.6	Polmonite congenita da altri batteri
		P23.8	Polmonite congenita da altri microorganismi
		P23.9	Polmonite congenita non specificata
		P24.0	Aspirazione neonatale di meconio
		P24.1	Aspirazione neonatale di liquido amniotico e muco
		P24.2	Aspirazione neonatale di sangue
		P24.3	Aspirazione neonatale di latte e di cibo rigurgitati



P24.8	Altre sindromi da aspirazione neonatale	P59.2	Ittero neonatale da altre e non specificate lesioni epato cellulari
P24.9	Sindrome da aspirazione neonatale non specificata		
P25.0	Enfisema interstiziale che ha origine nel periodo perinatale	P60	Coagulazione intravasale disseminata del feto e del neonato
P25.1	Pneumotorace che ha origine nel periodo perinatale	P61.0	Trombocitopenia transitoria neonatale
P25.2	Pneumomediastino che ha origine nel periodo perinatale	P70.2	Diabete mellito neonatale
		P72.1	Ipertiroidismo transitorio neonatale
P25.3	Pneumopericardio che ha origine nel periodo perinatale	P77	Enterocolite necrotizzante del feto e del neonato
		P78.0	Perforazione intestinale perinatale
P25.8	Altre condizioni morbose correlate all'enfisema interstiziale che hanno origine nel periodo perinatale	P78.1	Altra peritonite neonatale
		P83.0	Sclerema neonatale
P26.0	Emorragia tracheobronchiale che ha origine nel periodo perinatale	P83.2	Idrope fetale non da malattia emolitica
		P90	Convulsioni neonatali
P26.1	Emorragia polmonare massiva che ha origine nel periodo perinatale	P91.2	Leucomalacia cerebrale neonatale
		P91.5	Coma neonatale
P26.8	Altre emorragie polmonari che hanno origine nel periodo perinatale	P91.6	Encefalopatia ipossico-ischemica neonatale
		P91.7	Idrocefalo acquisito nel neonato
P26.9	Emorragia polmonare che ha origine nel periodo perinatale, non specificata	P91.8.0	Sindrome locked-in e sindrome apallica neonatale
		P94.0	Miastenia grave transitoria neonatale
P27.0	Sindrome di Wilson-Mikity	P94.2	Ipotonia congenita
P27.1	Displasia broncopolmonare che ha origine nel periodo perinatale	P96.0	Insufficienza renale congenita
		P96.1	Sintomi da astinenza neonatale per tossicodipendenza materna
P27.8	Altre malattie respiratorie croniche che hanno origine nel periodo perinatale		Sintomi da astinenza da uso terapeutico di farmaci somministrati al neonato
P27.9	Malattia respiratoria cronica non specificata che ha origine nel periodo perinatale	P96.2	
		Q00.0	Anencefalia
P28.5	Insufficienza respiratoria acuta neonatale	Q00.1	Craniorachischisi
P29.0	Insufficienza cardiaca neonatale	Q00.2	Iniencefalia
P35.0	Sindrome della rosolia congenita	Q01.0	Encefalocele frontale
P35.1	Infezione congenita da Citomegalovirus	Q01.1	Encefalocele S.A.I. o frontale
P35.2	Infezione erpetica [herpes simplex] congenita	Q01.2	Encefalocele occipitale
P35.3	Epatite virale congenita	Q01.8	Encefalocele di altre sedi
P35.8	Altre malattie virali congenite	Q01.9	Encefalocele non specificato
P35.9	Malattia virale congenita non specificata	Q03.0	Malformazioni dell'acquedotto di Silvio
P36.0	Sepsi neonatale da Streptococco, gruppo B	Q03.1	Atresia dei forami di Magendie e di Luschka
P36.1	Sepsi neonatale da altri e non specificati Streptococchi	Q03.8	Altro idrocefalo congenito
		Q03.9	Idrocefalo congenito non specificato
P36.2	Sepsi neonatale da Staphylococcus Aureus	Q04.0	Malformazioni congenite del corpo calloso
P36.3	Sepsi neonatale da altri e non specificati Stafilococchi	Q04.1	Arinencefalia
		Q04.2	Oloprosencefalia
P36.4	Sepsi neonatale da Escherichia coli	Q04.3	Altre difetti, per riduzione, dell'encefalo
P36.5	Sepsi neonatale da batteri anaerobi	Q04.4	Displasia setto-ottica
P36.8	Altra sepsi batterica neonatale	Q04.5	Megaloencefalia
P36.9	Sepsi batterica neonatale non specificata	Q04.6	Cisti cerebrali congenite
P37.0	Tubercolosi congenita	Q04.8	Altre malformazioni congenite specificate dell'encefalo
P37.1	Toxoplasmosi congenita		
P37.2	Listeriosi neonatale (disseminata)	Q05.0	Spina bifida cervicale con idrocefalo
P37.3	Malaria falciparum congenita	Q05.1	Spina bifida toracica con idrocefalo
P37.4	Altra malaria congenita	Q05.2	Spina bifida lombare con idrocefalo
P37.8	Altre malattie infettive e parassitarie congenite, specificate	Q05.3	Spina bifida sacrale con idrocefalo
		Q05.4	Spina bifida non specificata, con idrocefalo
P52.0	Emorragia intraventricolare (non traumatica), di grado 1, del feto e del neonato	Q05.5	Spina bifida cervicale senza idrocefalo
P52.1	Emorragia intraventricolare (non traumatica) di grado 2 del feto e del neonato	Q05.6	Spina bifida toracica senza idrocefalo
P52.2	Emorragia intraventricolare, (non traumatica) di grado 3 del feto e del neonato	Q05.7	Spina bifida lombare senza idrocefalo
		Q05.8	Spina bifida sacrale senza idrocefalo
P52.3	Emorragia intraventricolare, non specificata, (non traumatica) del feto e del neonato	Q05.9	Spina bifida non specificata
		Q06.0	Amielia
P52.5	Emorragia subaracnoidea (non traumatica) del feto e del neonato	Q06.1	Ipoplasia e displasia del midollo spinale
		Q06.2	Diastematomielia
P53	Malattia emorragica del feto e del neonato	Q06.3	Altre malformazioni congenite della cauda equina
P54.4	Emorragia surrenale neonatale	Q06.4	Idromielia
P56.0	Idrope fetale da isoimmunizzazione	Q06.8	Altre malformazioni congenite specificate del midollo spinale
P56.9	Idrope fetale da altra e non specificata malattia emolitica	Q07.0	Sindrome di Arnold-Chiari
		Q15.0	Glaucoma congenito
P57.0	Ittero nucleare da isoimmunizzazione	Q20.0	Tronco arterioso comune
		Q20.1	Ventricolo destro a doppia uscita
P57.8	Altro ittero nucleare specificato	Q20.2	Ventricolo sinistro a doppia uscita
P57.9	Ittero nucleare non specificato	Q20.3	Connessione discordante ventricolo-arteriosa
P59.1	Sindrome della bile spessa	Q20.4	Cuore biatriale univentricolato
		Q20.5	Connessione atrio-ventricolare discordante

Q21.1	Difetto del setto interatriale [comunicazione interatriale]	Q32.1	Altre malformazioni congenite della trachea
Q21.2	Difetto del setto atrio-ventricolare [comunicazione atrio-ventricolare]	Q32.2	Broncomalacia congenita
Q21.3	Tetralogia di Fallot	Q32.3	Stenosi bronchiale congenita
Q21.4	Difetto del setto aorto-polmonare [comunicazione aorto-polmonare]	Q32.4	Altre malformazioni congenite dei bronchi
Q21.80	Pentalogia di Fallot	Q33.0	Polmone cistico congenito
Q22.0	Atresia della valvola polmonare	Q33.2	Sequestrazione (congenita) polmonare
Q22.1	Stenosi congenita della valvola polmonare	Q33.3	Agenesia polmonare
Q22.2	Stenosi tricuspide congenita	Q33.4	Bronchiectasia congenita
Q22.5	Anomalia di Ebstein	Q33.6	Ipoplasia e displasia del polmone
Q22.6	Sindrome del cuore destro ipoplasico	Q37.0	Schisi del palato duro con cheiloschisi bilaterale
Q22.8	Altre malformazioni congenite della valvola tricuspide	Q37.1	Schisi del palato duro con cheiloschisi unilaterale
Q22.9	Malformazione congenita della valvola tricuspide non specificata	Q37.2	Schisi del palato molle con cheiloschisi bilaterale
Q23.0	Stenosi congenita della valvola aortica	Q37.3	Schisi del palato molle con cheiloschisi unilaterale
Q23.1	Insufficienza congenita della valvola aortica	Q37.4	Schisi del palato duro e del palato molle con cheiloschisi bilaterale
Q23.2	Stenosi mitralica congenita	Q37.5	Schisi del palato duro e del palato molle con cheiloschisi unilaterale
Q23.3	Insufficienza mitralica congenita	Q37.8	Palatoschisi con cheiloschisi bilaterale non specificata
Q23.4	Sindrome del cuore sinistro ipoplasico	Q37.9	Palatoschisi con cheiloschisi unilaterale non specificata
Q23.8	Altre malformazioni congenite della valvola aortica e della valvola mitrale	Q38.7	Tasca faringea
Q23.9	Malformazione congenita non specificata della valvola aortica e della valvola mitralica	Q39.0	Atresia dell'esofago senza fistola
Q24.2	Cuore triatriale	Q39.1	Atresia dell'esofago con fistola tracheo-esofagea
Q24.3	Stenosi infundibolare della polmonare	Q39.2	Fistola esofago-tracheale congenita senza atresia
Q24.4	Stenosi subaortica congenita	Q39.3	Stenosi e strittura congenite dell'esofago
Q24.5	Malformazione dei vasi coronarici	Q39.4	Diaframma esofageo congenito
Q24.6	Blocco cardiaco congenito	Q40.0	Stenosi ipertrofica congenita del piloro
Q24.8	Altre malformazioni congenite specificate del cuore	Q41.0	Assenza, atresia e stenosi congenite del duodeno
Q25.1	Coartazione dell'aorta	Q41.1	Assenza, atresia e stenosi congenite del digiuno
Q25.2	Atresia dell'aorta	Q41.2	Assenza, atresia e stenosi congenite dell'ileo
Q25.3	Stenosi dell'aorta	Q41.8	Assenza, atresia e stenosi congenite di altre parti specificate dell'intestino tenue
Q25.5	Atresia di arteria polmonare	Q41.9	Assenza, atresia e stenosi congenite dell'intestino tenue, parte non specificata
Q25.6	Stenosi di arteria polmonare (congenita)	Q42.0	Assenza, atresia e stenosi congenite del retto con fistola
Q26.2	Connessione totalmente anomala delle vene polmonari	Q42.1	Assenza, atresia e stenosi congenite del retto senza fistola
Q26.3	Connessione parzialmente anomala delle vene polmonari	Q42.2	Assenza, atresia e stenosi congenite dell'ano con fistola
Q28.00	Aneurisma arteriovenoso congenito di vasi precerebrali	Q42.3	Assenza, atresia e stenosi congenite dell'ano senza fistola
Q28.01	Fistola arteriovenosa congenita di vasi precerebrali	Q42.8	Assenza, atresia e stenosi congenite di altra parte del colon
Q28.08	Altra malformazione arteriovenosa congenita di vasi precerebrali	Q42.9	Assenza, atresia e stenosi congenite di sede non specificata del grosso intestino
Q28.09	Malformazione arteriovenosa congenita di vasi precerebrali non specificata	Q43.0	Diverticolo di Meckel
Q28.10	Aneurisma congenito di vasi precerebrali	Q43.1	Malattia di Hirschsprung
Q28.11	Fistola congenita di vasi precerebrali	Q43.3	Malformazioni congenite di fissazione dell'intestino
Q28.18	Altra malformazione congenita di vasi precerebrali	Q44.2	Atresia delle vie biliari
Q28.19	Malformazione congenita di vasi precerebrali non specificata	Q44.3	Stenosi e restringimento congeniti delle vie biliari
Q28.20	Aneurisma arteriovenoso congenito di vasi cerebrali	Q44.6	Malattia cistica del fegato
Q28.21	Fistola arteriovenosa congenita di vasi cerebrali	Q44.7	Altre malformazioni congenite del fegato
Q28.28	Altra malformazione arteriovenosa congenita di vasi cerebrali	Q45.0	Agenesia, aplasia e ipoplasia del pancreas
Q28.29	Malformazione arteriovenosa congenita di vasi cerebrali non specificata	Q45.1	Pancreas anulare
Q28.30	Aneurisma arteriovenoso congenito di vasi cerebrali	Q45.2	Cisti pancreatica congenita
Q28.31	Fistola congenita di vasi cerebrali	Q45.3	Altre malformazioni congenite del pancreas o del dotto pancreatico
Q28.38	Altra malformazione congenita di vasi cerebrali	Q56.0	Ermafroditismo non classificato altrove
Q28.39	Malformazione congenita di vasi cerebrali non specificata	Q56.1	Pseudoermafroditismo maschile non classificato altrove
Q30.0	Atresia delle coane	Q56.2	Pseudoermafroditismo femminile, non classificato altrove
Q31.0	Membrana laringea	Q56.3	Pseudoermafroditismo non specificato
Q31.1	Stenosi subglottica congenita	Q56.4	Sesso indeterminato non specificato
Q31.2	Ipoplasia laringea	Q60.0	Agenesia renale unilaterale
Q31.3	Laringocele	Q60.1	Agenesia renale bilaterale
Q31.5	Laringomalacia congenita	Q60.2	Agenesia renale non specificata
Q32.0	Tracheomalacia congenita	Q60.3	Ipoplasia renale unilaterale
		Q60.4	Ipoplasia renale bilaterale

Q60.5	Ipoplasia renale non specificata	Q87.2	Sindromi malformative congenite che interessano soprattutto gli arti
Q60.6	Sindrome di Potter	Q87.3	Sindromi malformative congenite caratterizzate da un accrescimento precoce eccessivo
Q61.1	Rene policistico, autosomico recessivo	Q87.4	Sindrome di Marfan
Q64.1	Estrofia della vescica	Q87.8	Altre sindromi malformative congenite specificate non classificate altrove
Q64.2	Valvole uretrali posteriori congenite	Q89.1	Malformazioni congenite della ghiandola surrenale
Q64.3	Altre forme di atresia e stenosi dell'uretra e del collo vescicale	Q89.4	Gemelli congiunti
Q74.3	Artrogriposi multipla congenita	Q90.0	Trisomia 21, non disgiunzione meiotica
Q75.0	Craniosinostosi	Q90.1	Trisomia 21, mosaicismo (non disgiunzione mitotica)
Q75.1	Disostosi craniofacciale	Q90.2	Trisomia 21, traslocazione
Q75.2	Ipertelorismo	Q90.9	Sindrome di Down non specificata
Q75.3	Macrocefalia	Q91.0	Trisomia 18, non disgiunzione meiotica
Q75.4	Disostosi mandibolofacciale	Q91.1	Trisomia 18, mosaicismo (non disgiunzione mitotica)
Q75.5	Disostosi oculo-mandibolo-facciale	Q91.2	Trisomia 18, traslocazione
Q75.8	Altre malformazioni congenite specificate del cranio e di ossa del viso	Q91.3	Sindrome di Edwards non specificata
Q75.9	Malformazione congenita del cranio e di ossa del viso non specificata	Q91.4	Trisomia 13, non disgiunzione meiotica
Q76.1	Sindrome di Klippel-Feil	Q91.5	Trisomia 13, mosaicismo (non disgiunzione mitotica)
Q77.0	Acondrogenesi	Q91.6	Trisomia 13, traslocazione
Q77.1	Nanismo tanatoforo	Q91.7	Sindrome di Patau non specificata
Q77.2	Sindrome delle coste corte	Q92.0	Trisomia completa, non disgiunzione meiotica
Q77.3	Condrodisplasia punctata	Q92.1	Trisomia completa, mosaicismo (non disgiunzione mitotica)
Q77.4	Acondroplasia	Q92.2	Trisomia parziale maggiore
Q77.5	Displasia distrofica	Q92.3	Trisomia parziale minore
Q77.6	Displasia condro-ectodermica	Q92.4	Duplicazioni visibili solo in prometafase
Q77.7	Displasia spondiloepifisaria	Q92.5	Duplicazioni con altri riassetamenti complessi
Q77.8	Altra osteocondrodisplasia con difetti di crescita delle ossa lunghe e della colonna vertebrale	Q92.6	Cromosomi marcatori soprannumerari
Q77.9	Osteocondrodisplasia con difetti di crescita delle ossa lunghe e della colonna vertebrale non specificata	Q92.7	Triploidia e poliploidia
Q78.0	Osteogenesi imperfetta	Q92.8	Altre trisomie specificate e trisomie parziali di autosomi
Q78.1	Displasia fibrosa poliostotica	Q92.9	Trisomia e trisomia parziale di autosomi non specificate
Q78.2	Osteopetrosi	Q93.0	Monosomia completa, non disgiunzione meiotica
Q78.3	Displasia diafisaria progressiva	Q93.1	Monosomia completa, mosaicismo (non disgiunzione mitotica)
Q78.4	Encondromatosi	Q93.2	Cromosomi ad anello e dicentrici
Q78.6	Esostosi multiple congenite (Aclasia diafisaria)	Q93.3	Delezione del braccio corto del cromosoma 4
Q78.9	Osteocondrodisplasia non specificata	Q93.4	Delezione del braccio corto del cromosoma 5
Q79.0	Ernia diaframmatica congenita	Q93.5	Altre delezioni parziali di un cromosoma
Q79.1	Altre malformazioni congenite del diaframma	Q93.6	Delezioni visibili solo in prometafase
Q79.2	Esonfalo	Q93.7	Delezioni con altri riarrangiamenti complessi
Q79.3	Gastroschisi	Q93.8	Altre delezioni a carico di autosomi
Q79.4	Sindrome da deficit della muscolatura addominale	Q93.9	Delezione a carico di autosomi non specificata
Q79.5	Altre malformazioni congenite della parete addominale	Q95.2	Riarrangiamento autosomico bilanciato in individuo non normale
Q79.6	Sindrome di Ehlers-Danlos	Q95.3	Riarrangiamento bilanciato cromosoma sessuale/autosoma in individuo non normale
Q80.0	Ittiosi volgare	Q95.4	Individui con marcatore per eterocromatina
Q80.1	Ittiosi legata al cromosoma X	Q95.5	Individui con siti fragili autosomici
Q80.2	Ittiosi lamellare	Q95.8	Altri riarrangiamenti bilanciati e marcatori strutturali
Q80.3	Eritroderma bolloso congenito ittiosiforme	Q95.9	Riarrangiamento bilanciato e marcatore strutturale non specificato
Q80.4	Ittiosi congenita grave (Feto arlecchino)	Q99.0	Chimerismo 46,XX/46,XY
Q80.8	Altra ittiosi congenita	Q99.1	Ermafroditismo vero con cariotipo 46,XX
Q80.9	Ittiosi congenita non specificata	Q99.2	Fragilità del cromosoma X
Q81.0	Epidermolisi bollosa semplice	R02.8	Altra gangrena non specificata, non classificata altrove
Q81.1	Epidermolisi bollosa atrofizzante letale	R16.2	Epatomegalia con splenomegalia non classificata altrove
Q81.2	Epidermolisi bollosa distrofica	R29.1	Meningismo
Q81.8	Altra epidermolisi bollosa	R40.2	Coma non specificato
Q81.9	Epidermolisi bollosa non specificata	R56.8	Altre e non specificate convulsioni
Q82.4	Displasia ectodermica (anidrotica)	S01.35	Ferita aperta: Tuba di Eustachio
Q85.0	Neurofibromatosi (non maligna)	S01.36	Ferita aperta: Catena ossicolare
Q85.1	Sclerosi tuberosa	S01.37	Ferita aperta: Timpano
Q85.8	Altre facomatosi non classificate altrove	S01.38	Ferita aperta: Orecchio interno
Q85.9	Facomatosi non specificata	S01.39	Ferita aperta: Altre e multiple parti dell'orecchio e delle strutture uditive
Q86.1	Sindrome fetale da antiepilettici	S01.50	Ferita aperta: Bocca, parte non specificata
Q86.2	Dismorfismo da Warfarin		
Q87.0	Sindromi malformative congenite che alterano soprattutto l'aspetto facciale		
Q87.1	Sindromi malformative congenite associate soprattutto a bassa statura		

S01.52	Ferita aperta: Mucosa della guancia	S09.9	Traumatismo della testa non specificato
S01.53	Ferita aperta: Gengiva (processo alveolare)	S11.01	Ferita aperta: Laringe
S01.54	Ferita aperta: Lingua e pavimento orale	S11.02	Ferita aperta: Trachea, parte cervicale
S01.55	Ferita aperta: Palato	S11.1	Ferita aperta interessante la ghiandola tiroide
S01.59	Ferita aperta: Altre e multiple parti del labbro e della cavità orale	S11.21	Ferita aperta: Faringe
S02.0	Frattura della volta cranica	S11.22	Ferita aperta: Esofago, parte cervicale
S02.1	Frattura della base cranica	S12.0	Frattura della prima vertebra cervicale
S02.2	Frattura delle ossa nasali	S12.1	Frattura della seconda vertebra cervicale
S02.3	Frattura del pavimento dell'orbita	S12.21	Frattura della terza vertebra cervicale
S02.4	Frattura dello zigomatico e del mascellare superiore	S12.22	Frattura della quarta vertebra cervicale
S02.60	Frattura della mandibola: Parte non specificata	S12.23	Frattura della quinta vertebra cervicale
S02.61	Frattura della mandibola: Processo condileo	S12.24	Frattura della sesta vertebra cervicale
S02.62	Frattura della mandibola: Sottocondiloidea	S12.25	Frattura della settima vertebra cervicale
S02.63	Frattura della mandibola: Processo coronoideo	S12.7	Fratture multiple della colonna cervicale
S02.64	Frattura della mandibola: Ramo mandibolare, parte non specificata	S12.8	Frattura di altre parti del collo
S02.65	Frattura della mandibola: Angolo mandibolare	S12.9	Frattura del collo, parte non specificata
S02.66	Frattura della mandibola: Sinfisi mandibolare	S13.0	Rottura traumatica di disco intervertebrale cervicale
S02.67	Frattura della mandibola: Parte alveolare	S13.10	Lussazione di vertebra cervicale: Livello non specificato
S02.68	Frattura della mandibola: Corpo mandibolare, altre e non specificate parti	S13.11	Lussazione di vertebra cervicale: C1/C2
S02.69	Frattura della mandibola: Parti multiple	S13.12	Lussazione di vertebra cervicale: C2/C3
S05.2	Lacerazione e rottura oculari con prolasso o perdita di tessuto intraoculare	S13.13	Lussazione di vertebra cervicale: C3/C4
S05.3	Lacerazione oculare senza prolasso o perdita di tessuto intraoculare	S13.14	Lussazione di vertebra cervicale: C4/C5
S05.4	Ferita penetrante dell'orbita con o senza corpo estraneo	S13.15	Lussazione di vertebra cervicale: C5/C6
S05.5	Ferita penetrante del globo oculare con corpo estraneo	S13.16	Lussazione di vertebra cervicale: C6/C7
S05.6	Ferita penetrante del globo oculare senza corpo estraneo	S13.17	Lussazione di vertebra cervicale: C7/D1
S05.7	Avulsione dell'occhio	S13.18	Lussazione di vertebra cervicale: Altro
S05.8	Altri traumi dell'occhio e dell'orbita	S13.2	Lussazione di altra e non specificata parte del collo
S06.0	Commozione cerebrale	S13.3	Lussazioni multiple del collo
S06.1	Edema cerebrale traumatico	S14.0	Contusione ed edema del midollo spinale cervicale
S06.20	Traumatismo cerebrale e cerebellare diffuso, non specificato	S14.10	Traumatismi del midollo spinale cervicale, non specificati
S06.21	Contusioni cerebrali diffuse	S14.11	Lesione completa del midollo spinale cervicale
S06.22	Contusioni cerebellari diffuse	S14.12	Lesione centrale del midollo cervicale (lesione incompleta del midollo spinale)
S06.23	Ematomi intracerebrali e cerebellari multipli	S14.13	Altra lesione incompleta del midollo spinale cervicale
S06.28	Altri traumi cerebrali e cerebellari diffusi	S14.2	Traumatismo di radice nervosa della colonna cervicale
S06.30	Traumatismo cerebrale e cerebellare focale, non specificato	S14.3	Traumatismo del plesso brachiale
S06.31	Contusione cerebrale focale	S14.5	Traumatismo di nervi simpatici cervicali
S06.32	Contusione cerebellare focale	S14.70	Traumatismo del midollo spinale cervicale: Livello non specificato
S06.33	Ematoma cerebrale focale	S14.71	Traumatismo del midollo spinale: C1
S06.34	Ematoma cerebellare focale	S14.72	Traumatismo del midollo spinale: C2
S06.38	Altri traumi cerebrali e cerebellari focali	S14.73	Traumatismo del midollo spinale: C3
S06.4	Emorragia epidurale	S14.74	Traumatismo del midollo spinale: C4
S06.5	Emorragia subdurale traumatica	S14.75	Traumatismo del midollo spinale: C5
S06.6	Emorragia subaracnoidea traumatica	S14.76	Traumatismo del midollo spinale: C6
S06.70	Traumatismo intracranico con perdita di coscienza: Meno di 30 minuti	S14.77	Traumatismo del midollo spinale: C7
S06.71	Traumatismo intracranico con perdita di coscienza: Da 30 minuti a 24 ore	S14.78	Traumatismo del midollo spinale: C8
S06.72	Traumatismo intracranico con perdita di coscienza: Più di 24 ore, con ritorno al precedente stato di coscienza	S15.00	Traumatismo: Arteria carotide, parte non specificata
S06.79	Traumatismo intracranico con perdita di coscienza: Durata non specificata	S15.01	Traumatismo: Arteria carotide comune
S06.8	Altri traumi intracranici	S15.02	Traumatismo: Arteria carotide esterna
S06.9	Traumatismo intracranico non specificato	S15.03	Traumatismo: Arteria carotide interna
S07.0	Traumatismo da schiacciamento del viso	S15.3	Traumatismo della vena giugulare interna
S07.1	Traumatismo da schiacciamento del cranio	S15.80	Traumatismo di vasi sanguigni epidurali a livello del collo
S07.8	Traumatismo da schiacciamento di altre parti della testa	S15.81	Traumatismo di vasi sanguigni subdurali a livello del collo
S07.9	Traumatismo da schiacciamento della testa, parte non specificata	S15.82	Traumatismo di vasi sanguigni subaracnoidei a livello del collo
S09.2	Rottura traumatica della membrana timpanica	S17.0	Traumatismo da schiacciamento di laringe e trachea
		S17.8	Traumatismo da schiacciamento di altre parti del collo
		S17.9	Traumatismo da schiacciamento del collo, parte non specificata
		S19.80	Lesione delle meningi del midollo spinale cervicale
		S21.1	Ferita aperta della parete anteriore del torace
		S21.2	Ferita aperta della parete posteriore del torace
		S21.7	Ferite aperte multiple della parete toracica
		S21.80	Ferita aperta di altre parti del torace, non specificata

S21.83	Ferita aperta (qualsiasi parte del torace) in collegamento con traumatismo intratoracico	S27.38	Altri e non specificati traumatismi del polmone
S21.87	Danno ai tessuti molli di primo grado su frattura o lussazione aperta del torace	S27.4	Traumatismo di bronco
S21.88	Danno ai tessuti molli di secondo grado su frattura o lussazione aperta del torace	S27.5	Traumatismo della trachea toracica
S21.89	Danno ai tessuti molli di terzo grado su frattura o lussazione aperta del torace	S27.6	Traumatismo della pleura
S21.9	Ferita aperta del torace, parte non specificata	S27.7	Traumatismi multipli di organi intratoracici
S22.00	Frattura di vertebra dorsale: Livello non specificato	S27.81	Traumatismo: Diaframma
S22.01	Frattura di vertebra dorsale: D1 e D2	S27.82	Traumatismo: Dotto toracico
S22.02	Frattura di vertebra dorsale: D3 e D4	S27.83	Traumatismo: Esofago, parte toracica
S22.03	Frattura di vertebra dorsale: D5 e D6	S27.84	Traumatismo: Timo
S22.04	Frattura di vertebra dorsale: D7 e D8	S27.88	Traumatismo: Altri organi intratoracici specificati
S22.05	Frattura di vertebra dorsale: D9 e D10	S27.9	Traumatismo di organo intratoracico non specificato
S22.06	Frattura di vertebra dorsale: D11 e D12	S28.0	Trauma toracico da schiacciamento
S22.1	Fratture multiple della colonna dorsale	S28.1	Amputazione traumatica di parte del torace
S22.2	Frattura dello sterno	S29.80	Lesione delle meningi del midollo spinale toracico
S22.40	Fratture multiple delle costole: Non specificate	S31.0	Ferita aperta della regione lombosacrale e della pelvi
S22.41	Fratture multiple delle costole: Con coinvolgimento della prima costola	S31.1	Ferita aperta della parete addominale
S22.44	Fratture multiple delle costole: Con coinvolgimento di quattro e più costole	S31.3	Ferita aperta dello scroto e dei testicoli
S22.5	Lembo toracico mobile [flail chest]	S31.7	Ferite aperte multiple dell'addome, della regione lombosacrale e della pelvi
S23.0	Rottura traumatica di disco intervertebrale toracico	S31.80	Ferita aperta di altre e non specificate parti dell'addome
S23.10	Lussazione di vertebra dorsale: Livello non specificato	S31.83	Ferita aperta (qualsiasi parte dell'addome, dei lombi e della pelvi) in collegamento con traumatismo intraaddominale
S23.11	Lussazione di vertebra dorsale: D1/D2 e D2/D3	S31.87	Danno ai tessuti molli di primo grado su frattura o lussazione aperta della colonna lombare e della pelvi
S23.12	Lussazione di vertebra dorsale: D3/D4 e D4/D5	S31.88	Danno ai tessuti molli di secondo grado su frattura o lussazione aperta della colonna lombare e della pelvi
S23.13	Lussazione di vertebra dorsale: D5/D6 e D6/D7	S31.89	Danno ai tessuti molli di terzo grado su frattura o lussazione aperta della colonna lombare e della pelvi
S23.14	Lussazione di vertebra dorsale: D7/D8 e D8/D9	S32.00	Frattura di vertebra lombare: Livello non specificato
S23.15	Lussazione di vertebra dorsale: D9/D10 e D10/D11	S32.01	Frattura di vertebra lombare: L1
S23.16	Lussazione di vertebra dorsale: D11/D12	S32.02	Frattura di vertebra lombare: L2
S23.17	Lussazione di vertebra dorsale: D12/L1	S32.03	Frattura di vertebra lombare: L3
S24.0	Contusione ed edema del midollo spinale toracico	S32.04	Frattura di vertebra lombare: L4
S24.10	Traumatismi del midollo spinale dorsale, non specificati	S32.05	Frattura di vertebra lombare: L5
S24.11	Lesione completa del midollo spinale dorsale	S32.1	Frattura del sacro
S24.12	Lesione incompleta del midollo spinale dorsale	S32.2	Frattura del coccige
S24.2	Traumatismo di radice nervosa della colonna dorsale	S32.82	Frattura: Colonna lombare e sacro, parte non specificata
S24.4	Traumatismo di nervi simpatici toracici	S32.89	Frattura: Altre e multiple parti della pelvi
S24.70	Traumatismo del midollo spinale dorsale: Livello non specificato	S33.0	Rottura traumatica di disco intervertebrale lombare
S24.71	Traumatismo del midollo spinale: D1	S33.10	Lussazione di vertebra lombare: Livello non specificato
S24.72	Traumatismo del midollo spinale: D2/D3	S33.11	Lussazione di vertebra lombare: L1/L2
S24.73	Traumatismo del midollo spinale: D4/D5	S33.12	Lussazione di vertebra lombare: L2/L3
S24.74	Traumatismo del midollo spinale: D6/D7	S33.13	Lussazione di vertebra lombare: L3/L4
S24.75	Traumatismo del midollo spinale: D8/D9	S33.14	Lussazione di vertebra lombare: L4/L5
S24.76	Traumatismo del midollo spinale: D10/D11	S33.15	Lussazione di vertebra lombare: L5/S1
S24.77	Traumatismo del midollo spinale: D12	S34.0	Contusione ed edema del midollo spinale lombare [cono midollare]
S25.0	Traumatismo dell'aorta toracica	S34.10	Lesione completa del midollo spinale lombare
S25.1	Traumatismo dell'arteria anonima o succlavia	S34.11	Lesione incompleta del midollo spinale lombare
S25.2	Traumatismo della vena cava superiore	S34.18	Altro traumatismo del midollo spinale lombare
S25.3	Traumatismo della vena anonima o succlavia	S34.2	Traumatismo di radice nervosa della colonna lombare e sacrale
S25.80	Traumatismo di vasi sanguigni epidurali a livello del torace	S34.30	Sindrome della cauda equina traumatica completa
S25.81	Traumatismo di vasi sanguigni subdurali a livello del torace	S34.31	Sindrome della cauda equina traumatica incompleta
S25.82	Traumatismo di vasi sanguigni subaracnoidei a livello del torace	S34.38	Altri e non specificati traumatismi della cauda equina
S26.0	Traumatismo del cuore con emopericardio	S34.4	Traumatismo del plesso lombosacrale
S26.81	Contusione del cuore	S34.5	Traumatismo di nervi simpatici lombari, sacrali e pelvici
S26.82	Lacerazione del cuore senza apertura di cavità cardiaca	S34.70	Traumatismo del midollo spinale lombosacrale: Livello non specificato
S26.83	Lacerazione del cuore con apertura di cavità cardiaca	S34.71	Traumatismo del midollo spinale: L1
S26.88	Altri traumatismi del cuore	S34.72	Traumatismo del midollo spinale: L2
S26.9	Traumatismo del cuore non specificato	S34.73	Traumatismo del midollo spinale: L3
S27.0	Pneumotorace traumatico	S34.74	Traumatismo del midollo spinale: L4
S27.1	Emotorace traumatico	S34.75	Traumatismo del midollo spinale: L5
S27.2	Emopneumotorace traumatico	S34.76	Traumatismo del midollo spinale: S1
S27.32	Lacerazione del polmone	S34.77	Traumatismo del midollo spinale: S2-S5

S35.0	Traumatismo dell'aorta addominale	S47	Traumatismo da schiacciamento della spalla e del braccio
S35.1	Traumatismo della vena cava inferiore		
S35.2	Traumatismo del tronco celiaco o dell'arteria mesenterica	S55.0	Traumatismo dell'arteria ulnare a livello dell'avambraccio
S35.3	Traumatismo della vena porta o della vena splenica	S55.1	Traumatismo dell'arteria radiale a livello dell'avambraccio
S35.4	Traumatismo di vaso sanguigno renale		
S35.5	Traumatismo di vaso sanguigno iliaco	S55.2	Traumatismo di vena a livello dell'avambraccio
S35.7	Traumatismo di vasi sanguigni multipli a livello dell'addome, della regione lombosacrale e della pelvi	S55.7	Traumatismo di vasi sanguigni multipli a livello dell'avambraccio
S35.80	Traumatismo di vasi sanguigni epidurali a livello dell'addome, della regione lombosacrale e della pelvi	S55.8	Traumatismo di altri vasi sanguigni a livello dell'avambraccio
S35.81	Traumatismo di vasi sanguigni subdurali a livello dell'addome, della regione lombosacrale e della pelvi	S55.9	Traumatismo di vaso sanguigno, non specificato, a livello dell'avambraccio
S35.82	Traumatismo di vasi sanguigni subaracnoidei a livello dell'addome, della regione lombosacrale e della pelvi	S57.0	Traumatismo da schiacciamento del gomito
S35.88	Traumatismo di altri vasi sanguigni a livello dell'addome, della regione lombosacrale e della pelvi	S57.8	Traumatismo da schiacciamento di altre parti dell'avambraccio
S35.9	Traumatismo di vaso sanguigno non specificato a livello dell'addome, della regione lombosacrale e della pelvi	S57.9	Traumatismo da schiacciamento dell'avambraccio, parte non specificata
S36.01	Ematoma della milza	S62.8	Frattura di altre e non specificate parti del polso e della mano
S36.02	Lacerazione capsulare della milza, senza lacerazione maggiore del parenchima	S65.0	Traumatismo dell'arteria ulnare a livello del polso e della mano
S36.03	Lacerazione della milza con coinvolgimento del parenchima	S65.1	Traumatismo dell'arteria radiale a livello del polso e della mano
S36.10	Traumatismo del fegato, non specificato	S65.2	Traumatismo dell'arco palmare superficiale
S36.11	Contusione ed ematoma del fegato	S65.3	Traumatismo dell'arco palmare profondo
S36.12	Lacerazione del fegato, non specificata	S65.4	Traumatismo di vaso(i) sanguigno(i) del pollice
S36.13	Lieve lacerazione del fegato	S65.5	Traumatismo di vaso(i) sanguigno(i) di altro dito
S36.14	Moderata lacerazione del fegato	S65.7	Traumatismo di vasi sanguigni multipli a livello del polso e della mano
S36.15	Grave lacerazione del fegato	S65.8	Traumatismo di altri vasi sanguigni a livello del polso e della mano
S36.16	Altro traumatismo del fegato		
S36.17	Traumatismo: Colecisti	S65.9	Traumatismo di vaso sanguigno non specificato a livello del polso e della mano
S36.18	Traumatismo: Dotto biliare		
S36.40	Traumatismo: Intestino tenue, parte non specificata	S67.0	Traumatismo da schiacciamento del pollice e altro(e) dito(a) della mano
S36.50	Traumatismo: Colon, parte non specificata		
S36.52	Traumatismo: Colon trasverso	S67.8	Traumatismo da schiacciamento di altre e non specificate parti del polso e della mano
S36.53	Traumatismo: Colon discendente		
S36.59	Traumatismo: Altre e multiple parti del colon	S70.1	Contusione della coscia
S36.6	Traumatismo del retto	S75.7	Traumatismo di vasi sanguigni multipli a livello dell'anca e della coscia
S36.7	Traumatismo di organi multipli intraaddominali		
S36.81	Traumatismo: Peritoneo	S75.8	Traumatismo di altri vasi sanguigni a livello dell'anca e della coscia
S36.83	Traumatismo: Retroperitoneo		
S37.02	Lacerazione del rene	S75.9	Traumatismo di vaso sanguigno non specificato a livello dell'anca e della coscia
S37.1	Traumatismo dell'uretere		
S38.0	Traumatismo da schiacciamento di organi genitali esterni	S77.0	Traumatismo da schiacciamento dell'anca
S38.1	Traumatismo da schiacciamento di altre e non specificate parti dell'addome, della regione lombosacrale e della pelvi	S77.1	Traumatismo da schiacciamento della coscia
S38.3	Amputazione traumatica di altre e non specificate parti dell'addome, della regione lombosacrale e della pelvi	S77.2	Traumatismo da schiacciamento dell'anca con la coscia
S39.81	Lesione delle meningi del midollo spinale lombosacrale	S82.11	Frattura dell'estremità prossimale della tibia: Con frattura del perone (qualsiasi parte)
S42.21	Frattura dell'estremità superiore dell'omero: Testa	S82.41	Frattura del solo perone: Estremità prossimale
S42.29	Frattura dell'estremità superiore dell'omero: Altre e multiple parti	S85.1	Traumatismo dell'arteria tibiale (anteriore) (posteriore)
S42.3	Frattura della diafisi dell'omero	S85.2	Traumatismo dell'arteria peroneale
S45.0	Traumatismo dell'arteria ascellare	S85.7	Traumatismo di vasi sanguigni multipli a livello della gamba
S45.1	Traumatismo dell'arteria brachiale		
S45.2	Traumatismo della vena ascellare o brachiale	S85.9	Traumatismo di vaso sanguigno non specificato a livello della gamba
S45.3	Traumatismo di vena superficiale a livello della spalla e del braccio	S87.0	Traumatismo da schiacciamento del ginocchio
S45.7	Traumatismo di vasi sanguigni multipli a livello della spalla e del braccio	S87.8	Traumatismo da schiacciamento di altre e non specificate parti della gamba
S45.8	Traumatismo di altri vasi sanguigni a livello della spalla e del braccio	S95.0	Traumatismo dell'arteria dorsale del piede
S45.9	Traumatismo di vaso sanguigno non specificato a livello della spalla e del braccio	S95.1	Traumatismo dell'arteria plantare del piede
		S95.2	Traumatismo della vena dorsale del piede
		S95.7	Traumatismo di vasi sanguigni multipli a livello della caviglia e del piede
		S95.8	Traumatismo di altri vasi sanguigni a livello della caviglia e del piede
		S95.9	Traumatismo di vaso sanguigno non specificato a livello della caviglia e del piede

S97.0	Traumatismo da schiacciamento della caviglia	T21.74	Corrosione di terzo grado del tronco: Dorso [qualsiasi parte]
S97.1	Traumatismo da schiacciamento di dito(a)		
S97.8	Traumatismo da schiacciamento di altre parti della caviglia e del piede	T21.75	Corrosione di terzo grado del tronco: Genitali esterni
T04.0	Traumatismi da schiacciamento interessanti testa e collo	T21.79	Corrosione di terzo grado del tronco: Altra parte
T04.1	Traumatismi da schiacciamento interessanti il torace, l'addome, la regione lombosacrale e la pelvi	T22.30	Ustione di terzo grado della spalla e dell'arto superiore, tranne polso e mano: Parte non specificata
T04.2	Traumatismi da schiacciamento interessanti regioni multiple di arto(i) superiore(i)	T22.31	Ustione di terzo grado della spalla e dell'arto superiore, tranne polso e mano: avambraccio e gomito
T04.3	Traumatismi da schiacciamento interessanti regioni multiple di arto(i) inferiore(i)	T22.32	Ustione di terzo grado della spalla e dell'arto superiore, tranne polso e mano: Braccio e regione della spalla
T04.4	Traumatismi da schiacciamento interessanti regioni multiple di arto(i) superiore(i), e arto(i) inferiore(i)	T22.33	Ustione di terzo grado della spalla e dell'arto superiore, tranne polso e mano: ascella
T04.7	Traumatismi da schiacciamento del torace, dell'addome, della regione lombosacrale, della pelvi e di arto(i)	T22.70	Corrosione di terzo grado della spalla e dell'arto superiore, tranne polso e mano: Parte non specificata
T04.8	Traumatismi da schiacciamento interessanti altre combinazioni di regioni corporee	T22.71	Corrosione di terzo grado della spalla e dell'arto superiore, tranne polso e mano: avambraccio e gomito
T04.9	Traumatismi multipli da schiacciamento non specificati		
T05.8	Amputazioni traumatiche interessanti altre combinazioni di regioni corporee	T22.72	Corrosione di terzo grado della spalla e dell'arto superiore, tranne polso e mano: Braccio e regione della spalla
T06.0	Traumatismi dell'encefalo e dei nervi cranici con traumatismi di nervi e del midollo spinale a livello del collo	T22.73	Corrosione di terzo grado della spalla e dell'arto superiore, tranne polso e mano: ascella
T06.1	Traumatismi di nervi e del midollo spinale interessanti altre regioni corporee multiple	T23.3	Ustione di terzo grado del polso e della mano
T06.3	Traumatismi di vasi sanguigni interessanti regioni corporee multiple	T23.7	Corrosione di terzo grado del polso e della mano
T08.0	Frattura della colonna vertebrale, livello non specificato: chiusa	T24.3	Ustione di terzo grado dell'anca e dell'arto inferiore, tranne la caviglia e il piede
T08.1	Frattura della colonna vertebrale, livello non specificato: aperta	T24.7	Corrosione di terzo grado dell'anca e dell'arto inferiore, tranne la caviglia e il piede
T09.1	Ferita aperta del tronco, livello non specificato	T25.3	Ustione di terzo grado della caviglia e del piede
T09.3	Traumatismo del midollo spinale, livello non specificato	T25.7	Corrosione di terzo grado della caviglia e del piede
T09.4	Traumatismo di nervo, radice nervosa spinale e plesso del tronco non specificati	T26.0	Ustione della palpebra e dell'area perioculare
T09.6	Amputazione traumatica del tronco, livello non specificato	T26.1	Ustione della cornea e del sacco congiuntivale
T11.4	Traumatismo di vaso sanguigno non specificato, di arto superiore, livello non specificato	T26.2	Ustione provocante la rottura e la distruzione del globo oculare
T13.4	Traumatismo di vaso sanguigno non specificato, di arto inferiore, livello non specificato	T26.3	Ustioni di altre parti dell'occhio e degli annessi oculari
T14.5	Traumatismo di vaso(i) sanguigno(i) di regione corporea non specificata	T26.4	Ustione dell'occhio e degli annessi oculari, parte non specificata
T14.7	Traumatismo da schiacciamento e amputazione traumatica di regione corporea non specificata	T26.5	Corrosione della palpebra e dell'area perioculare
T20.3	Ustione di terzo grado della testa e del collo	T26.6	Corrosione della cornea e del sacco congiuntivale
T20.7	Corrosione di terzo grado della testa e del collo	T26.7	Corrosione provocante la rottura e la distruzione del globo oculare
T21.30	Ustione di terzo grado del tronco: Tronco (parte non specificata)	T26.8	Corrosione di altre parti dell'occhio e degli annessi oculari
T21.31	Ustione di terzo grado del tronco: Mammella [Mamma]	T26.9	Corrosione dell'occhio e degli annessi oculari, parte non specificata
T21.32	Ustione di terzo grado del tronco: Parete toracica ad eccezione delle mammelle e delle areole	T27.0	Ustione della laringe e della trachea
T21.33	Ustione di terzo grado del tronco: Parete addominale	T27.1	Ustione interessante laringe, trachea e polmone
T21.34	Ustione di terzo grado del tronco: Dorso [qualsiasi parte]	T27.2	Ustione di altre parti delle vie respiratorie
T21.35	Ustione di terzo grado del tronco: Genitali esterni	T27.3	Ustione delle vie respiratorie, parte non specificata
T21.39	Ustione di terzo grado del tronco: Altra parte	T27.4	Corrosione della laringe e della trachea
T21.70	Corrosione di terzo grado del tronco: Tronco (parte non specificata)	T27.5	Corrosione interessante laringe, trachea e polmone
T21.71	Corrosione di terzo grado del tronco: Mammella [Mamma]	T27.6	Corrosioni di altre parti delle vie respiratorie
T21.72	Corrosione di terzo grado del tronco: Parete toracica ad eccezione delle mammelle e delle areole	T27.7	Corrosione delle vie respiratorie, parte non specificata
T21.73	Corrosione di terzo grado del tronco: Parete addominale	T28.0	Ustione della bocca e della faringe
		T28.1	Ustione dell'esofago
		T28.2	Ustione di altre parti dell'apparato digerente
		T28.3	Ustione di organi genitourinari interni
		T28.4	Ustione di altri e non specificati organi interni
		T28.5	Corrosione della bocca e della faringe
		T28.6	Corrosione dell'esofago
		T28.7	Corrosione di altre parti dell'apparato digerente
		T28.8	Corrosione di organi genitourinari interni
		T28.9	Corrosione di altri e non specificati organi interni
		T29.0	Ustioni di regioni multiple, grado non specificato

T29.3	Ustioni di regioni multiple, con almeno una ustione di terzo grado	T31.84	Ustioni interessanti l'80-89% della superficie corporea: 40-49 % con bruciatura di 3° grado
T29.4	Corrosioni di regioni multiple, grado non specificato	T31.85	Ustioni interessanti l'80-89% della superficie corporea: 50-59 % con bruciatura di 3° grado
T29.7	Corrosioni di regioni multiple, con almeno una corrosione di terzo grado	T31.86	Ustioni interessanti l'80-89% della superficie corporea: 60-69 % con bruciatura di 3° grado
T31.22	Ustioni interessanti il 20-29% della superficie corporea: 20-29 % con bruciatura di 3° grado	T31.87	Ustioni interessanti l'80-89% della superficie corporea: 70-79 % con bruciatura di 3° grado
T31.32	Ustioni interessanti il 30-39% della superficie corporea: 20-29 % con bruciatura di 3° grado	T31.88	Ustioni interessanti l'80-89% della superficie corporea: 80-89 % con bruciatura di 3° grado
T31.33	Ustioni interessanti il 30-39% della superficie corporea: 30-39 % con bruciatura di 3° grado	T31.90	Ustioni interessanti il 90% o più della superficie corporea: Superficie inferiore a 10 % o non specificata con bruciature corrosive di 3° grado
T31.42	Ustioni interessanti il 40-49% della superficie corporea: 20-29 % con bruciatura di 3° grado	T31.91	Ustioni interessanti il 90% o più della superficie corporea: 10-19 % con bruciatura di 3° grado
T31.43	Ustioni interessanti il 40-49% della superficie corporea: 30-39 % con bruciatura di 3° grado	T31.92	Ustioni interessanti il 90% o più della superficie corporea: 20-29 % con bruciatura di 3° grado
T31.44	Ustioni interessanti il 40-49% della superficie corporea: 40-49 % con bruciatura di 3° grado	T31.93	Ustioni interessanti il 90% o più della superficie corporea: 30-39 % con bruciatura di 3° grado
T31.50	Ustioni interessanti il 50-59% della superficie corporea: Superficie inferiore a 10 % o non specificata con bruciature corrosive di 3° grado	T31.94	Ustioni interessanti il 90% o più della superficie corporea: 40-49 % con bruciatura di 3° grado
T31.51	Ustioni interessanti il 50-59% della superficie corporea: 10-19 % con bruciatura di 3° grado	T31.95	Ustioni interessanti il 90% o più della superficie corporea: 50-59 % con bruciatura di 3° grado
T31.52	Ustioni interessanti il 50-59% della superficie corporea: 20-29 % con bruciatura di 3° grado	T31.96	Ustioni interessanti il 90% o più della superficie corporea: 60-69 % con bruciatura di 3° grado
T31.53	Ustioni interessanti il 50-59% della superficie corporea: 30-39 % con bruciatura di 3° grado	T31.97	Ustioni interessanti il 90% o più della superficie corporea: 70-79 % con bruciatura di 3° grado
T31.54	Ustioni interessanti il 50-59% della superficie corporea: 40-49 % con bruciatura di 3° grado	T31.98	Ustioni interessanti il 90% o più della superficie corporea: 80-89 % con bruciatura di 3° grado
T31.55	Ustioni interessanti il 50-59% della superficie corporea: 50-59 % con bruciatura di 3° grado	T31.99	Ustioni interessanti il 90% o più della superficie corporea: 90 % o più con bruciatura di 3° grado
T31.60	Ustioni interessanti il 60-69% della superficie corporea: Superficie inferiore a 10 % o non specificata con bruciature corrosive di 3° grado	T32.22	Corrosioni interessanti il 20-29% della superficie corporea: 20-29 % con lesione corrosiva di 3° grado
T31.61	Ustioni interessanti il 60-69% della superficie corporea: 10-19 % con bruciatura di 3° grado	T32.32	Corrosioni interessanti il 30-39% della superficie corporea: 20-29 % con lesione corrosiva di 3° grado
T31.62	Ustioni interessanti il 60-69% della superficie corporea: 20-29 % con bruciatura di 3° grado	T32.33	Corrosioni interessanti il 30-39% della superficie corporea: 30-39 % con lesione corrosiva di 3° grado
T31.63	Ustioni interessanti il 60-69% della superficie corporea: 30-39 % con bruciatura di 3° grado	T32.42	Corrosioni interessanti il 40-49% della superficie corporea: 20-29 % con lesione corrosiva di 3° grado
T31.64	Ustioni interessanti il 60-69% della superficie corporea: 40-49 % con bruciatura di 3° grado	T32.43	Corrosioni interessanti il 40-49% della superficie corporea: 30-39 % con lesione corrosiva di 3° grado
T31.65	Ustioni interessanti il 60-69% della superficie corporea: 50-59 % con bruciatura di 3° grado	T32.44	Corrosioni interessanti il 40-49% della superficie corporea: 40-49 % con lesione corrosiva di 3° grado
T31.66	Ustioni interessanti il 60-69% della superficie corporea: 60-69 % con bruciatura di 3° grado	T32.50	Corrosioni interessanti il 50-59% della superficie corporea: Superficie inferiore a 10 % o non specificata con lesioni corrosive di 3° grado
T31.70	Ustioni interessanti il 70-79% della superficie corporea: Superficie inferiore a 10 % o non specificata con bruciature corrosive di 3° grado	T32.51	Corrosioni interessanti il 50-59% della superficie corporea: 10-19 % con lesione corrosiva di 3° grado
T31.71	Ustioni interessanti il 70-79% della superficie corporea: 10-19 % con bruciatura di 3° grado	T32.52	Corrosioni interessanti il 50-59% della superficie corporea: 20-29 % con lesione corrosiva di 3° grado
T31.72	Ustioni interessanti il 70-79% della superficie corporea: 20-29 % con bruciatura di 3° grado	T32.53	Corrosioni interessanti il 50-59% della superficie corporea: 30-39 % con lesione corrosiva di 3° grado
T31.73	Ustioni interessanti il 70-79% della superficie corporea: 30-39 % con bruciatura di 3° grado	T32.54	Corrosioni interessanti il 50-59% della superficie corporea: 40-49 % con lesione corrosiva di 3° grado
T31.74	Ustioni interessanti il 70-79% della superficie corporea: 40-49 % con bruciatura di 3° grado	T32.55	Corrosioni interessanti il 50-59% della superficie corporea: 50-59 % con lesione corrosiva di 3° grado
T31.75	Ustioni interessanti il 70-79% della superficie corporea: 50-59 % con bruciatura di 3° grado	T32.60	Corrosioni interessanti il 60-69% della superficie corporea: Superficie inferiore a 10 % o non specificata con lesioni corrosive di 3° grado
T31.76	Ustioni interessanti il 70-79% della superficie corporea: 60-69 % con bruciatura di 3° grado	T32.61	Corrosioni interessanti il 60-69% della superficie corporea: 10-19 % con lesione corrosiva di 3° grado
T31.77	Ustioni interessanti il 70-79% della superficie corporea: 70-79 % con bruciatura di 3° grado	T32.62	Corrosioni interessanti il 60-69% della superficie corporea: 20-29 % con lesione corrosiva di 3° grado
T31.80	Ustioni interessanti l'80-89% della superficie corporea: Superficie inferiore a 10 % o non specificata con bruciature corrosive di 3° grado	T32.63	Corrosioni interessanti il 60-69% della superficie corporea: 30-39 % con lesione corrosiva di 3° grado
T31.81	Ustioni interessanti l'80-89% della superficie corporea: 10-19 % con bruciatura di 3° grado	T32.64	Corrosioni interessanti il 60-69% della superficie corporea: 40-49 % con lesione corrosiva di 3° grado
T31.82	Ustioni interessanti l'80-89% della superficie corporea: 20-29 % con bruciatura di 3° grado	T32.65	Corrosioni interessanti il 60-69% della superficie corporea: 50-59 % con lesione corrosiva di 3° grado
T31.83	Ustioni interessanti l'80-89% della superficie corporea: 30-39 % con bruciatura di 3° grado	T32.66	Corrosioni interessanti il 60-69% della superficie corporea: 60-69 % con lesione corrosiva di 3° grado



T32.70	Corrosioni interessanti il 70-79% della superficie corporea: Superficie inferiore a 10 % o non specificata con lesioni corrosive di 3° grado	T34.0	Congelamento con necrosi tessutale della testa
T32.71	Corrosioni interessanti il 70-79% della superficie corporea: 10-19 % con lesione corrosiva di 3° grado	T34.1	Congelamento con necrosi tessutale del collo
T32.72	Corrosioni interessanti il 70-79% della superficie corporea: 20-29 % con lesione corrosiva di 3° grado	T34.2	Congelamento con necrosi tessutale del torace
T32.73	Corrosioni interessanti il 70-79% della superficie corporea: 30-39 % con lesione corrosiva di 3° grado	T34.3	Congelamento con necrosi tessutale della parete addominale, della regione lombosacrale e della pelvi
T32.74	Corrosioni interessanti il 70-79% della superficie corporea: 40-49 % con lesione corrosiva di 3° grado	T34.4	Congelamento con necrosi tessutale dell' arto superiore
T32.75	Corrosioni interessanti il 70-79% della superficie corporea: 50-59 % con lesione corrosiva di 3° grado	T34.5	Congelamento con necrosi tessutale del polso e della mano
T32.76	Corrosioni interessanti il 70-79% della superficie corporea: 60-69 % con lesione corrosiva di 3° grado	T34.6	Congelamento con necrosi tessutale dell'anca e della coscia
T32.77	Corrosioni interessanti il 70-79% della superficie corporea: 70-79 % con lesione corrosiva di 3° grado	T34.7	Congelamento con necrosi tessutale del ginocchio e della gamba
T32.80	Corrosioni interessanti l'80-89% della superficie corporea: Superficie inferiore a 10 % o non specificata con lesioni corrosive di 3° grado	T34.8	Congelamento con necrosi tessutale della cavaglia e del piede
T32.81	Corrosioni interessanti l'80-89% della superficie corporea: 10-19 % con lesione corrosiva di 3° grado	T34.9	Congelamento con necrosi tessutale di altre e non specificate sedi
T32.82	Corrosioni interessanti l'80-89% della superficie corporea: 20-29 % con lesione corrosiva di 3° grado	T35.0	Congelamento superficiale interessante regioni corporee multiple
T32.83	Corrosioni interessanti l'80-89% della superficie corporea: 30-39 % con lesione corrosiva di 3° grado	T35.1	Congelamento con necrosi tessutale interessante regioni corporee multiple
T32.84	Corrosioni interessanti l'80-89% della superficie corporea: 40-49 % con lesione corrosiva di 3° grado	T35.2	Congelamento, non specificato, della testa e del collo
T32.85	Corrosioni interessanti l'80-89% della superficie corporea: 50-59 % con lesione corrosiva di 3° grado	T35.3	Congelamento, non specificato, del torace, dell'addome, della regione lombosacrale e della pelvi
T32.86	Corrosioni interessanti l'80-89% della superficie corporea: 60-69 % con lesione corrosiva di 3° grado	T35.4	Congelamento, non specificato, dell'arto superiore
T32.87	Corrosioni interessanti l'80-89% della superficie corporea: 70-79 % con lesione corrosiva di 3° grado	T35.5	Congelamento, non specificato, dell'arto inferiore
T32.88	Corrosioni interessanti l'80-89% della superficie corporea: 80-89 % con lesione corrosiva di 3° grado	T35.6	Congelamento, non specificato, interessante regioni corporee multiple
T32.90	Corrosioni interessanti il 90% o più della superficie corporea: Superficie inferiore a 10 % o non specificata con lesioni corrosive di 3° grado	T35.7	Congelamento, non specificato, di sede non specificata
T32.91	Corrosioni interessanti il 90% o più della superficie corporea: 10-19 % con lesione corrosiva di 3° grado	T36.0	Avvelenamento: Penicilline
T32.92	Corrosioni interessanti il 90% o più della superficie corporea: 20-29 % con lesione corrosiva di 3° grado	T36.1	Avvelenamento: Cefalosporine ed altri antibiotici beta-lattamici
T32.93	Corrosioni interessanti il 90% o più della superficie corporea: 30-39 % con lesione corrosiva di 3° grado	T36.2	Avvelenamento: Gruppo del cloramfenicolo
T32.94	Corrosioni interessanti il 90% o più della superficie corporea: 40-49 % con lesione corrosiva di 3° grado	T36.3	Avvelenamento: Macrolidi
T32.95	Corrosioni interessanti il 90% o più della superficie corporea: 50-59 % con lesione corrosiva di 3° grado	T36.4	Avvelenamento: Tetracicline
T32.96	Corrosioni interessanti il 90% o più della superficie corporea: 60-69 % con lesione corrosiva di 3° grado	T36.5	Avvelenamento: Aminoglicosidi
T32.97	Corrosioni interessanti il 90% o più della superficie corporea: 70-79 % con lesione corrosiva di 3° grado	T36.6	Avvelenamento: Rifamicine
T32.98	Corrosioni interessanti il 90% o più della superficie corporea: 80-89 % con lesione corrosiva di 3° grado	T36.7	Avvelenamento: Antibiotici antifungini utilizzati per via sistemica
T32.99	Corrosioni interessanti il 90% o più della superficie corporea: 90 % o più con lesione corrosiva di 3° grado	T36.8	Avvelenamento: Altri antibiotici sistemici
T33.0	Congelamento superficiale della testa	T36.9	Avvelenamento: Antibiotico sistemico non specificato
T33.1	Congelamento superficiale del collo	T37.0	Avvelenamento: Sulfamidici
T33.2	Congelamento superficiale del torace	T37.1	Avvelenamento: Farmaci antimicobatterici
T33.3	Congelamento superficiale della parete addominale, della regione lombosacrale e della pelvi	T37.2	Avvelenamento: Antimalarici e farmaci attivi contro altri protozoi del sangue
T33.4	Congelamento superficiale dell'arto superiore	T37.3	Avvelenamento: Altri farmaci antiprotozoari
T33.5	Congelamento superficiale del polso e della mano	T37.4	Avvelenamento: Antelmintici
T33.6	Congelamento superficiale dell'anca e della coscia	T37.5	Avvelenamento: Farmaci antivirali
T33.7	Congelamento superficiale del ginocchio e della gamba	T37.8	Avvelenamento: Altri agenti anti-infettivi ed antiparassitari sistemici specificati
T33.8	Congelamento superficiale della cavaglia e del piede	T37.9	Avvelenamento: Agenti anti-infettivi ed antiparassitari sistemici non specificati
T33.9	Congelamento superficiale di altre e non specificate sedi	T38.0	Avvelenamento: Glucocorticoidi ed analoghi sintetici
		T38.1	Avvelenamento: Ormoni tiroidei e loro sostitutivi
		T38.2	Avvelenamento: Farmaci tireostatici
		T38.3	Avvelenamento: Insulina e ipoglicemizzanti [antidiabetici] orali
		T38.4	Avvelenamento: Contraccettivi orali
		T38.5	Avvelenamento: Altri estrogeni e progestinici
		T38.6	Avvelenamento: Antigonadotropine, antiestrogeni, antiandrogeni non classificati altrove
		T38.7	Avvelenamento: Androgeni ed altri anabolizzanti
		T38.8	Avvelenamento: Altri e non specificati ormoni e loro sostitutivi sintetici
		T38.9	Avvelenamento: Altri e non specificati antagonisti ormonali
		T39.0	Avvelenamento: Salicilati
		T39.1	Avvelenamento: Derivati del 4-aminofenolo
		T39.2	Avvelenamento: Derivati pirazolonici



T39.3	Avvelenamento: Altri farmaci anti-infiammatori non steroidei [FANS]	T44.8	Avvelenamento: Sostanze ad azione centrale e bloccanti del neurone adrenergico non classificati altrove
T39.4	Avvelenamento: Antireumatici non classificati altrove	T44.9	Avvelenamento: Altri e non specificati farmaci agenti principalmente sul sistema nervoso autonomo
T39.8	Avvelenamento: Altri analgesici non oppiacei e antipiretici non classificati altrove	T45.0	Avvelenamento: Farmaci antiallergici e antiemetici
T39.9	Avvelenamento: Analgesici non oppiacei, antipiretici e antireumatici non specificati	T45.1	Avvelenamento: Farmaci antineoplastici e immunosoppressori
T40.0	Avvelenamento: Oppio	T45.2	Avvelenamento: Vitamine non classificate altrove
T40.1	Avvelenamento: Eroina	T45.3	Avvelenamento: Enzimi non classificati altrove
T40.2	Avvelenamento: Altri oppiacei	T45.4	Avvelenamento: Ferro e suoi composti
T40.3	Avvelenamento: Metadone	T45.5	Avvelenamento: Anticoagulanti
T40.4	Avvelenamento: Altri narcotici sintetici	T45.6	Avvelenamento: Farmaci attivi sulla fibrinolisi
T40.5	Avvelenamento: Cocaina	T45.7	Avvelenamento: Antagonisti di anticoagulanti, vitamina K ed altri coagulanti
T40.6	Avvelenamento: Altri e non specificati narcotici	T45.8	Avvelenamento: Altri agenti ad azione principalmente sistemica ed ematologici
T40.7	Avvelenamento: (Derivati della) cannabis	T45.9	Avvelenamento: Agenti principalmente ad azione sistemica ed ematologici non specificati
T40.8	Avvelenamento: Lisergide [LSD]	T46.0	Avvelenamento: Glicosidi cardiostimolanti e farmaci con azione simile
T40.9	Avvelenamento: Altri e non specificati psicotrofici [allucinogeni]	T46.1	Avvelenamento: Bloccanti i canali del calcio
T41.0	Avvelenamento: Anestetici inalatori	T46.2	Avvelenamento: Altri farmaci antiaritmici non classificati altrove
T41.1	Avvelenamento: Anestetici endovenosi	T46.3	Avvelenamento: Vasodilatatori coronarici non classificati altrove
T41.2	Avvelenamento: Altri e non specificati anestetici generali	T46.4	Avvelenamento: Vasodilatatori coronarici non classificati altrove
T41.3	Avvelenamento: Anestetici locali	T46.5	Avvelenamento: Inibitori dell'enzima di conversione dell'angiotensina [ACE-inibitori]
T41.4	Avvelenamento: Anestetico non specificato	T46.6	Avvelenamento: Altri farmaci antiipertensivi non classificati altrove
T41.5	Avvelenamento: Gas terapeutici	T46.7	Avvelenamento: Farmaci antiiperlipidemici e antiarteriosclerotici
T42.0	Avvelenamento: Derivati da idantoina	T46.8	Avvelenamento: Vasodilatatori periferici
T42.1	Avvelenamento: Iminostilbeni	T46.9	Avvelenamento: Farmaci antiaritmici, comprese sostanze sclerosanti
T42.2	Avvelenamento: Succinimidi e ossazolidindionici	T47.0	Avvelenamento: Altri e non specificati farmaci agenti principalmente sul sistema cardiovascolare
T42.3	Avvelenamento: Barbiturici	T47.1	Avvelenamento: Antagonisti dei recettori istaminici H2
T42.4	Avvelenamento: Benzodiazepine	T47.2	Avvelenamento: Altri antiacidi ed inibitori della secrezione gastrica
T42.5	Avvelenamento: Antiepilettici in associazione, non classificati altrove	T47.3	Avvelenamento: Lassativi stimolanti
T42.6	Avvelenamento: Altri farmaci antiepilettici e sedativi-ipnotici	T47.4	Avvelenamento: Lassativi salini ed osmotici
T42.7	Avvelenamento: Farmaci antiepilettici e sedativi-ipnotici non specificati	T47.5	Avvelenamento: Altri lassativi
T42.8	Avvelenamento: Farmaci antiparkinsoniani e altri miorellassanti centrali	T47.6	Avvelenamento: Digestivi
T43.0	Avvelenamento: Antidepressivi triciclici e tetraciclici	T47.7	Avvelenamento: Farmaci antidiarroici
T43.1	Avvelenamento: Antidepressivi inibitori della monoaminoossidasi	T47.8	Avvelenamento: Emetici
T43.2	Avvelenamento: Altri e non specificati antidepressivi	T47.9	Avvelenamento: Altri farmaci agenti principalmente sull'apparato gastrointestinale
T43.3	Avvelenamento: Antipsicotici e neurolettici fenotiazinici	T48.0	Avvelenamento: Farmaco agente principalmente sull'apparato gastrointestinale non specificato
T43.4	Avvelenamento: Neurolettici butirrofenonici e tioxanteni	T48.1	Avvelenamento: Farmaci ossitocici
T43.5	Avvelenamento: Altri e non specificati antipsicotici e neurolettici	T48.2	Avvelenamento: Rilassanti della muscolatura striata [agenti bloccanti neuromuscolari]
T43.6	Avvelenamento: Psicostimolanti che, potenzialmente, possono provocare demenza	T48.3	Avvelenamento: Altri e non specificati farmaci agenti principalmente sui muscoli
T43.8	Avvelenamento: Altri farmaci psicotropi non classificati altrove	T48.4	Avvelenamento: Antitosse
T43.9	Avvelenamento: Farmaco psicotropo non specificato	T48.5	Avvelenamento: Espettoranti
T44.0	Avvelenamento: Agenti anticolinesterasici	T48.6	Avvelenamento: Farmaci contro il raffreddore
T44.1	Avvelenamento: Altri parasimpaticomimetici [colinergici]	T48.7	Avvelenamento: Antiasmatici non classificati altrove
T44.2	Avvelenamento: Farmaci bloccanti gangliari non classificati altrove	T49.0	Avvelenamento: Altri e non specificati farmaci agenti principalmente sull'apparato respiratorio
T44.3	Avvelenamento: Altri parasimpaticolitici [anticolinergici e antimuscarinici] e spasmolitici non classificati altrove	T49.1	Avvelenamento: Farmaci antimicotici, antiinfettivi e antiinfiammatori ad uso topico non classificati altrove
T44.4	Avvelenamento: Agonisti alfa-adrenergici non classificati altrove	T49.2	Avvelenamento: Antipruriginosi
T44.5	Avvelenamento: Agonisti beta-adrenergici non classificati altrove	T49.3	Avvelenamento: Astringenti e detergenti locali
T44.6	Avvelenamento: Antagonisti alfa-adrenergici [alfa-bloccanti] non classificati altrove	T49.4	Avvelenamento: Emollienti, lenitivi e protettivi
T44.7	Avvelenamento: Antagonisti beta-adrenergici [beta-bloccanti] non classificati altrove	T49.5	Avvelenamento: Cheratolitici, cheratoplastici ed altri farmaci e preparati per il trattamento dei capelli
			Avvelenamento: Farmaci e preparati oftalmologici

T49.6	Avvelenamento: Farmaci e preparati otorinolaringologici	T57.9	Effetto tossico: Sostanza inorganica non specificata
T49.7	Avvelenamento: Farmaci odontoiatrici ad applicazione topica	T58	Effetto tossico del monossido di carbonio
T49.8	Avvelenamento: Altri agenti topici	T59.0	Effetto tossico: Ossidi di azoto
T49.9	Avvelenamento: Agente topico non specificato	T59.1	Effetto tossico: Anidride solforosa
T50.0	Avvelenamento: Mineralocorticoidi e loro antagonisti	T59.2	Effetto tossico: Formaldeide
T50.1	Avvelenamento: Diuretici dell'ansa [potenza proporzionale alla dose]	T59.3	Effetto tossico: Gas lacrimogeno
T50.2	Avvelenamento: Inibitori dell'anidrasi carbonica, benzodiatiazidi e altri diuretici	T59.4	Effetto tossico: Cloro gassoso
T50.3	Avvelenamento: Farmaci agenti sull'equilibrio elettrolitico, calorico e idrico	T59.5	Effetto tossico: Fluoro (gas) e fluoruro di idrogeno
T50.4	Avvelenamento: Farmaci agenti sul metabolismo dell'acido urico	T59.6	Effetto tossico: Solfuro di idrogeno
T50.5	Avvelenamento: Anoressizzanti	T59.7	Effetto tossico: Anidride carbonica
T50.6	Avvelenamento: Antidoti ed agenti chelanti, non classificati altrove	T59.8	Effetto tossico: Altri gas, fumi e vapori specificati
T50.7	Avvelenamento: Analettici e antagonisti del recettore degli oppiacei	T59.9	Effetto tossico: Gas, fumi e vapori non specificati
T50.8	Avvelenamento: Agenti diagnostici	T60.0	Effetto tossico: Insetticidi organofosforici e carbamati
T50.9	Avvelenamento: Altri e non specificati farmaci, medicinali e sostanze biologiche	T60.1	Effetto tossico: Insetticidi alogenati
T51.0	Effetto tossico: Etanolo	T60.2	Effetto tossico: altri insetticidi non specificati
T51.1	Effetto tossico: Metanolo	T60.3	Effetto tossico: Erbicidi e fungicidi
T51.2	Effetto tossico: 2-Propanolo	T60.4	Effetto tossico: Rodenticidi
T51.3	Effetto tossico: Fuselolo	T60.8	Effetto tossico: Altri pesticidi
T51.8	Effetto tossico: Altri alcoli	T60.9	Effetto tossico: Pesticida non specificato
T51.9	Effetto tossico: Alcol non specificato	T63.0	Effetto tossico: Veleno di serpente
T52.0	Effetto tossico: Derivati del petrolio	T63.1	Effetto tossico: Veleno di altri rettili
T52.1	Effetto tossico: Benzene	T63.2	Effetto tossico: Veleno di scorpione
T52.2	Effetto tossico: Omologhi del benzene	T63.3	Effetto tossico: Veleno di ragno
T52.3	Effetto tossico: Glicoli	T63.4	Effetto tossico: Veleno di altri artropodi
T52.4	Effetto tossico: Chetoni	T63.5	Effetto tossico derivante da contatto con pesce
T52.8	Effetto tossico: Altri solventi organici	T63.6	Effetto tossico derivante da contatto con altri animali marini
T52.9	Effetto tossico: Solvente organico non specificato	T63.8	Effetto tossico derivante da contatto con altri animali velenosi
T53.0	Effetto tossico: Tetracloruro di carbonio	T63.9	Effetto tossico derivante da contatto con animale velenoso non specificato
T53.1	Effetto tossico: Cloroformio	T64	Effetto tossico dell'aflatossina e di altre micotossine contaminanti il cibo
T53.2	Effetto tossico: Tricloroetilene	T65.0	Effetto tossico: Cianuri
T53.3	Effetto tossico: Tetracloroetilene	T65.1	Effetto tossico: Stricnina e suoi sali
T53.4	Effetto tossico: Diclorometano	T65.2	Effetto tossico: Tabacco e nicotina
T53.5	Effetto tossico: Clorofluorocarboni	T65.3	Effetto tossico: Nitroderivati e aminoderivati del benzene e suoi omologhi
T53.6	Effetto tossico: Altri derivati alogenati degli idrocarburi alifatici	T65.4	Effetto tossico: Disolfuro di carbonio
T53.7	Effetto tossico: Altri derivati alogenati degli idrocarburi aromatici	T65.5	Effetto tossico: Nitroglicerina e altri acidi ed esteri nitrici
T53.9	Effetto tossico: Derivati alogenati degli idrocarburi alifatici e aromatici non specificati	T65.6	Effetto tossico: Vernici e coloranti non classificati altrove
T54.0	Effetto tossico: Fenolo ed omologhi	T65.8	Effetto tossico di altre sostanze specificate
T54.1	Effetto tossico: Altri composti organici corrosivi	T65.9	Effetto tossico di sostanza non specificata
T54.2	Effetto tossico: Acidi corrosivi e sostanze similari	T67.0	Colpo di calore e colpo di sole
T54.3	Effetto tossico: Alcali corrosivi e sostanze similari	T67.1	Sincope da calore
T54.9	Effetto tossico: Sostanza corrosiva non specificata	T71	Asfissia
T55	Effetto tossico di saponi e detergenti	T73.1	Effetti della sete
T56.0	Effetto tossico: Piombo e suoi composti	T75.4	Effetti della corrente elettrica
T56.1	Effetto tossico: Mercurio e suoi composti	T79.0	Embolia gassosa (traumatica)
T56.2	Effetto tossico: Cromo e suoi composti	T79.1	Embolia adiposa (traumatica)
T56.3	Effetto tossico: Cadmio e suoi composti	T79.60	Ischemia muscolare traumatica delle estremità superiori
T56.4	Effetto tossico: Rame e suoi composti	T79.61	Ischemia muscolare traumatica della coscia e dell'anca
T56.5	Effetto tossico: Zinco e suoi composti	T79.62	Ischemia muscolare traumatica della gamba
T56.6	Effetto tossico: Stagno e suoi composti	T79.63	Ischemia muscolare traumatica del piede
T56.7	Effetto tossico: Berillio e suoi composti	T79.68	Ischemia muscolare traumatica di altra sede
T56.8	Effetto tossico: Altri metalli	T79.69	Ischemia muscolare traumatica di sede non specificata
T56.9	Effetto tossico: Metallo non specificato	T79.7	Enfisema sottocutaneo di origine traumatica
T57.0	Effetto tossico: Arsenico e suoi composti	T80.0	Embolia gassosa successiva ad infusione, trasfusione od iniezione a fini terapeutici
T57.1	Effetto tossico: Fosforo e suoi composti	T80.3	Reazione di incompatibilità ABO
T57.2	Effetto tossico: Manganese e suoi composti	T80.4	Reazione di incompatibilità Rh
T57.3	Effetto tossico: Acido cianidrico	T81.3	Deiscenza di ferita operatoria non classificata altrove
T57.8	Effetto tossico: Altre sostanze inorganiche specificate	T81.5	Corpo estraneo accidentalmente lasciato in cavità corporea o in ferita operatoria a seguito di procedura diagnostica o terapeutica

T81.6	Reazione acuta a sostanza estranea accidentalmente lasciata durante una procedura diagnostica o terapeutica	T84.20	Complicanza meccanica di dispositivo fissatore interno di altre ossa: Colonna vertebrale
T82.0	Complicanza meccanica di protesi valvolare cardiaca	T84.28	Complicanza meccanica di dispositivo di osteosintesi interna di altre ossa: altre ossa specificate
T82.1	Complicanza meccanica di dispositivo elettronico cardiaco	T84.3	Complicanza meccanica di altri dispositivi, impianti ed innesti ossei
T82.2	Complicanza meccanica di bypass coronarico ed innesto valvolare	T84.4	Complicanza meccanica di altri dispositivi, impianti ed innesti interni ortopedici
T82.3	Complicanza meccanica di altri innesti vascolari	T84.5	Infezione e reazione infiammatoria da protesi articolare interna [qualsiasi sede]
T82.4	Complicanza meccanica di catetere vascolare per dialisi	T84.6	Infezione e reazione infiammatoria da dispositivo fissatore interno [qualsiasi sede]
T82.5	Complicanza meccanica di altri dispositivi ed impianti cardiaci e vascolari	T84.7	Infezione e reazione infiammatoria da altri dispositivi, impianti ed innesti interni ortopedici
T82.6	Infezione e reazione infiammatorie da protesi valvolare cardiaca	T84.8	Altre complicanze di dispositivi, impianti ed innesti protesici interni ortopedici
T82.7	Infezione e reazione infiammatorie da altri dispositivi, impianti ed innesti cardiaci e vascolari	T84.9	Complicanza, non specificata, di dispositivo, impianto ed innesto protesico interno ortopedico
T82.8	Altre complicanze specificate di dispositivi protesici, impianti ed innesti cardiaci e vascolari	T85.0	Complicanza meccanica di shunt ventricolare intracranico (comunicante)
T82.9	Complicanza non specificata di dispositivo, impianto ed innesto cardiaco e vascolare	T85.1	Complicanza meccanica di stimolatore elettronico impiantato nel sistema nervoso centrale
T83.0	Complicanza meccanica di catetere urinario (a permanenza)	T85.2	Complicanza meccanica di lente intraoculare
T83.1	Complicanza meccanica di altri dispositivi ed impianti urinari	T85.3	Complicanza meccanica di altri dispositivi protesici, impianti ed innesti oculari
T83.2	Complicanza meccanica di innesto di organo urinario	T85.4	Complicanza meccanica di dispositivo protesico ed impianto mammari
T83.4	Complicanza meccanica di altri dispositivi protesici, impianti ed innesti dell'apparato genitale	T85.5	Complicanza meccanica di dispositivi protesici, impianti ed innesti gastrointestinali
T83.5	Infezione e reazione infiammatoria da dispositivo protesico, impianto ed innesto dell'apparato urinario	T85.6	Complicanza meccanica di altri dispositivi protesici, impianti ed innesti interni specificati
T83.6	Infezione e reazione infiammatoria da dispositivo protesico, impianto ed innesto dell'apparato genitale	T85.71	Infezione e reazione infiammatoria da catetere per dialisi peritoneale
T83.8	Altre complicanze di dispositivi protesici, impianti ed innesti genitourinari	T85.72	Infezione e reazione infiammatoria da altri dispositivi protesici, impianti ed innesti interni nel sistema nervoso
T83.9	Complicanza non specificata di dispositivo, impianto ed innesto genitourinario	T85.73	Infezione e reazione infiammatoria da dispositivo protesico e impianto mammari
T84.00	Complicanza meccanica di endoprotesi articolare: spalla	T85.78	Infezione e reazione infiammatoria da altri dispositivi protesici, impianti ed innesti interni
T84.01	Complicanza meccanica di endoprotesi articolare: gomito	T85.81	Altre complicanze di dispositivi protesici, impianti ed innesti nel sistema nervoso
T84.02	Complicanza meccanica di endoprotesi articolare: testa del radio	T85.82	Fibrosi capsulare della mammella da dispositivo protesico e impianto mammari
T84.03	Complicanza meccanica di endoprotesi articolare: polso	T85.83	Altre complicanze di dispositivo protesico ed impianto mammari
T84.04	Complicanza meccanica di endoprotesi articolare: anca	T85.88	Altre complicanze di dispositivi protesici, impianti ed innesti interni, non classificati altrove
T84.05	Complicanza meccanica di endoprotesi articolare: ginocchio	T85.9	Complicanza non specificata di dispositivo protesico, impianto ed innesto
T84.06	Complicanza meccanica di endoprotesi articolare: caviglia	T86.10	Peggioramento funzionale acuto di trapianto renale
T84.07	Complicanza meccanica di endoprotesi articolare: disco intervertebrale	T86.11	Peggioramento funzionale cronico di trapianto renale
T84.08	Complicanza meccanica di endoprotesi articolare: altre articolazioni specificate	T86.12	Ripresa ritardata della funzionalità dopo trapianto
T84.10	Complicanza meccanica di dispositivo fissatore interno di ossa di arto: Area spalla	T86.19	Altra e non specificata disfunzione, insuccesso e rigetto di trapianto renale
T84.11	Complicanza meccanica di dispositivo di osteosintesi interna di ossa di arto: braccio	T86.2	Insuccesso e rigetto di trapianto cardiaco
T84.12	Complicanza meccanica di dispositivo di osteosintesi interna di ossa di arto: avambraccio	T86.3	Insuccesso e rigetto di trapianto cuore-polmone
T84.13	Complicanza meccanica di dispositivo fissatore interno di ossa di arto: Mano	T86.40	Peggioramento funzionale acuto di trapianto epatico
T84.14	Complicanza meccanica di dispositivo di osteosintesi interna di ossa di arto: regione della pelvi e coscia	T86.41	Peggioramento funzionale cronico di trapianto epatico
T84.15	Complicanza meccanica di dispositivo fissatore interno di ossa di arto: Gamba	T86.49	Altra e non specificata disfunzione, insuccesso e rigetto di trapianto epatico
T84.16	Complicanza meccanica di dispositivo fissatore interno di ossa di arto: Caviglia e piede	T86.50	Disturbo dell'irrorazione sanguigna di trapianto cutaneo
T84.18	Complicanza meccanica di dispositivo di osteosintesi interna di ossa di arto: altre ossa di arto specificate	T86.51	Necrosi di trapianto cutaneo
		T86.52	Perdita di trapianto cutaneo
		T86.59	Altro e non specificato insuccesso e rigetto di trapianto cutaneo
		T86.81	Insuccesso e rigetto: Trapianto polmonare
		T86.82	Insuccesso e rigetto: Trapianto di pancreas

T86.88	Insuccesso e rigetto: Altri organi e tessuti trapiantati	T88.3	Ipertermia maligna da anestesia
T86.9	Insuccesso e rigetto di organo e tessuto trapiantato non specificato	Z90.3	Perdita di parte dello stomaco
T88.1	Altre complicanze successive ad immunizzazione non classificate altrove		

