

SwissDRG 10.0
version de tarification
(2021/2021)

Swiss
Diagnosis
Related
Groups
Version 10.0

Manuel de définition
Volume 2
(DRGs G02A-I98Z)

La version allemande fait foi.

© 2020 by SwissDRG SA, Berne, Suisse

Tous droits réservés. Les manuels de définition sont protégés par les droits d'auteur. Toute utilisation en dehors des conditions d'utilisation de SwissDRG SA sans autorisation écrite préalable est interdite.

SwissDRG-Version 10.0 version de tarification (2021/2021)
Manuel de définition

Table des matières

Volume 1 (DRGs A01A-F98C)

Index des figures et des tableaux	VI
Documents d'accompagnement de SwissDRG Manuel de définition 10.0 version de tarification (2021/2021)	VIII
Remarque préliminaire	X
Liste des abréviations	XI
Introduction	1
1 Objectifs	1
2 Contexte	2
3 Classification SwissDRG 10.0 version de tarification (2021/2021)	3
3.1 Notation des DRG	5
3.2 Détermination des niveaux de sévérité	6
4 Regroupement d'épisodes de traitement par DRG	7
4.1 Variables nécessaires au regroupement	7
4.2 Examen des caractéristiques démographiques et cliniques	7
4.3 Classement dans un MDC	7
4.4 Traitement pré-MDC	8
4.5 Partitionnement des MDC	8
4.6 Classement dans les DRG de base	9
4.7 Détermination des CCL et PCCL	10
4.8 Classement dans un DRG	10
4.9 Diverses fonctions affectant le regroupement des cas	10
4.10 DRG d'erreur et autres DRG	10
5 Indications sur l'utilisation de ce manuel de définition	12
5.1 Utilisation du manuel	12
5.2 Symboles et conventions	17
6 Particularités de la version 10.0 de SwissDRG, version de tarification (2021/2021)	18
6.1 Validité des classifications de diagnostics et d'intervention	18
6.2 Marquage de la latéralité	18
6.3 Interventions de type OR et NonOR	19
Pré-MDC (DRGs A01A-B61C)	50
MDC 01 Maladies et troubles du système nerveux (DRGs B01A-B90B)	156

Volume 1 (DRGs A01A-F98C) Continuation

MDC 02	Maladies et troubles de l'oeil (DRGs C01Z-C86Z)	300
MDC 03	Maladies et troubles de l'oreille, du nez, de la bouche et de la gorge (DRGs D01A-D87Z)	337
MDC 04	Maladies et troubles des organes respiratoires (DRGs E01A-E90C)	470
MDC 05	Maladies et troubles de l'appareil circulatoire (DRGs F01A-F98C)	552

Volume 2 (DRGs G02A-I98Z)

MDC 06	Maladies et troubles des organes digestifs (DRGs G02A-G88Z)	1
MDC 07	Maladies et troubles du système hépatobiliaire et du pancréas (DRGs H01A-H87B)	143
MDC 08	Maladies et troubles de l'appareil musculosquelettique et du tissu conjonctif (DRGs I02A-I98Z)	227

Volume 3 (DRGs J01A-P67D)

MDC 09	Maladies et troubles de la peau, du tissu sous-cutané et de la glande mammaire (DRGs J01A-J87B)	1
MDC 10	Maladies endocriniennes, nutritionnelles et métaboliques (DRGs K03Z-K87Z)	160
MDC 11	Maladies et troubles des organes urinaires (DRGs L02Z-L87Z)	219
MDC 12	Maladies et troubles des organes génitaux masculins (DRGs M01A-M86Z)	321
MDC 13	Maladies et troubles des organes génitaux féminins (DRGs N01A-N86Z)	365
MDC 14	Grossesse, naissance et suites de couches (DRGs O01A-O65D)	424
MDC 15	Nouveau-nés (DRGs P02A-P67D)	473
	Plusieurs problèmes graves chez le nouveau-né	723
	Problème grave chez le nouveau-né	750

Volume 4 (DRGs Q01Z-Z86Z)

MDC 16	Affections du sang, des organes hématopoïétiques et du système immunitaire (DRGs Q01Z-Q86B)	1
---------------	--	---

Volume 4 (DRGs Q01Z-Z86Z)	Continuation	
MDC 17	Néoformations hématologiques et solides (DRGs R01A-R65C)	20
MDC 18A	VIH (DRGs S01Z-S65Z)	49
MDC 18B	Maladies infectieuses et parasitaires (DRGs T01A-T88Z)	67
MDC 19	Maladies et troubles psychiques (DRGs U01A-U66D)	94
MDC 20	Usage d'alcool et de drogues et troubles psychiques induits par l'alcool et les drogues (DRGs V01Z-V02D)	114
MDC 21A	Traumatisme multiple (DRGs W01A-W61C)	125
MDC 21B	Blessures, empoisonnements et effets toxiques dus aux drogues et médicaments (DRGs X01A-X86B)	254
MDC 22	Brûlures (DRGs Y02A-Y63Z)	413
MDC 23	Facteurs influant sur l'état de santé et autre mise à contribution de la santé publique (DRGs Z01Z-Z86Z)	440
Fonctions globales		459
	Procédure OR sans rapport	459
	Procédures opératoires particulières	490
	Procédures opératoires complexes	581
	Procédures de complications	610
	Dialyse	625
	Traumatisme multiple	631
	Interventions sur plusieurs localisations	645
	Traitement complexe de soins intensifs > 980 / 1104 points	696
	Réadaptation gériatrique, à partir de 14 jours de traitement	700
	Réhabilitation précoce, à partir de 14 jours de traitement	704
	Traitement complexe de soins intensifs > 392 / 552 points	708
	Procédures opératoires complexes en plusieurs temps	713
	Procédures opératoires particulières en quatre temps	742
	Procédures de complication pré-MDC	830
	Intervention multiviscérale pour maladies et troubles des organes digestifs	855
	Traitement sous vide complexe	863
	Traitement sous vide hautement complexe	940
	Constellations nécessitant des dépenses	1017
	Brûlures très graves	1023
	Brûlures graves	1029

Volume 4 (DRGs Q01Z-Z86Z)	Continuation	
Réhabilitation précoce, à partir de 7 jours de traitement		1046
Procédures particulières en quatre temps		1050
Traitement sous vide		1079
Réadaptation gériatrique, à partir de 7 jours de traitement		1168
Réadaptation gériatrique, à partir de 21 jours de traitement		1172

Volume 5 Annexes

Annexe A		1
A Index codes diagnostics / MDC / DRG		1
Annexe B		167
B Index codes d'interventions / MDC / DRG		167
Tableaux des interventions globales		602
Aperçu des fonctions		603
Interventions sur plusieurs localisations		606
Annexe C		608
C CC, exclusions de CC, CCL et calcul de PCCL		608
C.1 Introduction		608
C.2 Complications et comorbidités		608
C.3 Niveaux de complication et de comorbidité (CCL) et niveaux de complexité cliniques du patient (PCCL)		609
C.4 Exemples		614
Annexe D		644
D Plausibilité		644
D.1 Introduction		644
D.2 Caractéristiques démographiques		644
D.3 Caractéristiques cliniques		645
D.4 Signaux d'alerte et erreurs incontournables		647
D.5 Etat du groupeur		647
Glossaire		703
Index des sources		703

Index des figures et des tableaux

Volume 1 (DRGs A01A-F98C)

Figure 3.1	SwissDRG 10.0 version de tarification (2021/2021): Vue d'ensemble	3
Figure 5.1	Logigramme selon la hiérarchie des coûts	13
Figure 5.2	Logigramme avec numéros de rang	14
Tableau 1.1	Liste des SwissDRG	20
Tableau 1.2	Groupes de la CIM et MDC correspondants	46

Volume 5 Annexes

Figure C.1	Calcul du PCCL pour les non-nouveau-nés	610
Figure C.2	Calcul du PCCL pour les nouveau-nés	612
Tableau C.1	Combinaison des valeurs de CCL pour le calcul de la PCCL de 1 à 4	614
Tableau D.1	Valeurs admissibles pour les données démographiques	644
Tableau D.2	Valeurs admissibles pour les diagnostics et interventions	645
Tableau D.3	Tableaux pour la vérification de caractéristiques médicales	646
Tableau D.4	Codes d'état du groupeur	647
Tableau D.5	Diagnostics principaux non admis	649
Tableau D.6a	Conflit de l'âge - nourrisson	662
Tableau D.6b	Conflit de l'âge - enfant en bas âge	665
Tableau D.6c	Conflit de l'âge - enfant	666
Tableau D.6d	Conflit de l'âge - enfants et adolescents	667
Tableau D.6e	Conflit de l'âge - post-néonatal	669
Tableau D.6f	Conflit de l'âge - plus âgé que nourrisson	670
Tableau D.6g	Conflit de l'âge - puberté	672
Tableau D.6h	Conflit de l'âge - diagnostics en âge de procréer	673
Tableau D.6i	Conflit de l'âge - interventions en âge de procréer	677
Tableau D.6j	Conflit de l'âge - adultes	679
Tableau D.6k	Conflit de l'âge - adultes d'âge mûr	685

Volume 5 Annexes Continuation

Tableau D.7a	Conflit dû au sexe – diagnostics pour les femmes	686
Tableau D.7b	Conflit dû au sexe – interventions pour les femmes	693
Tableau D.7c	Conflit dû au sexe – diagnostics pour les hommes	698
Tableau D.7d	Conflit dû au sexe – interventions pour les hommes	700

MDC 06

Maladies et troubles des organes digestifs



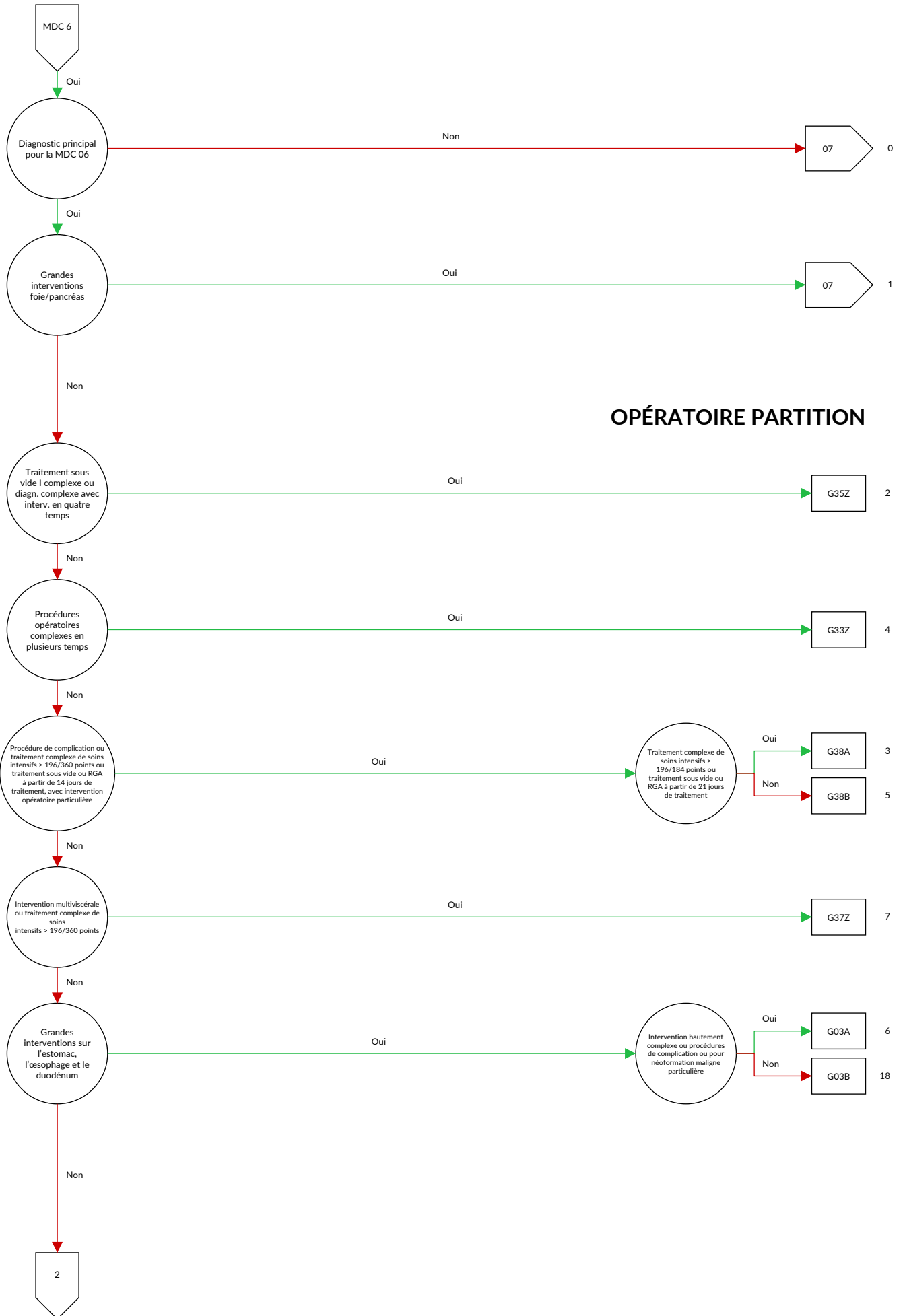

OPÉRATOIRE PARTITION

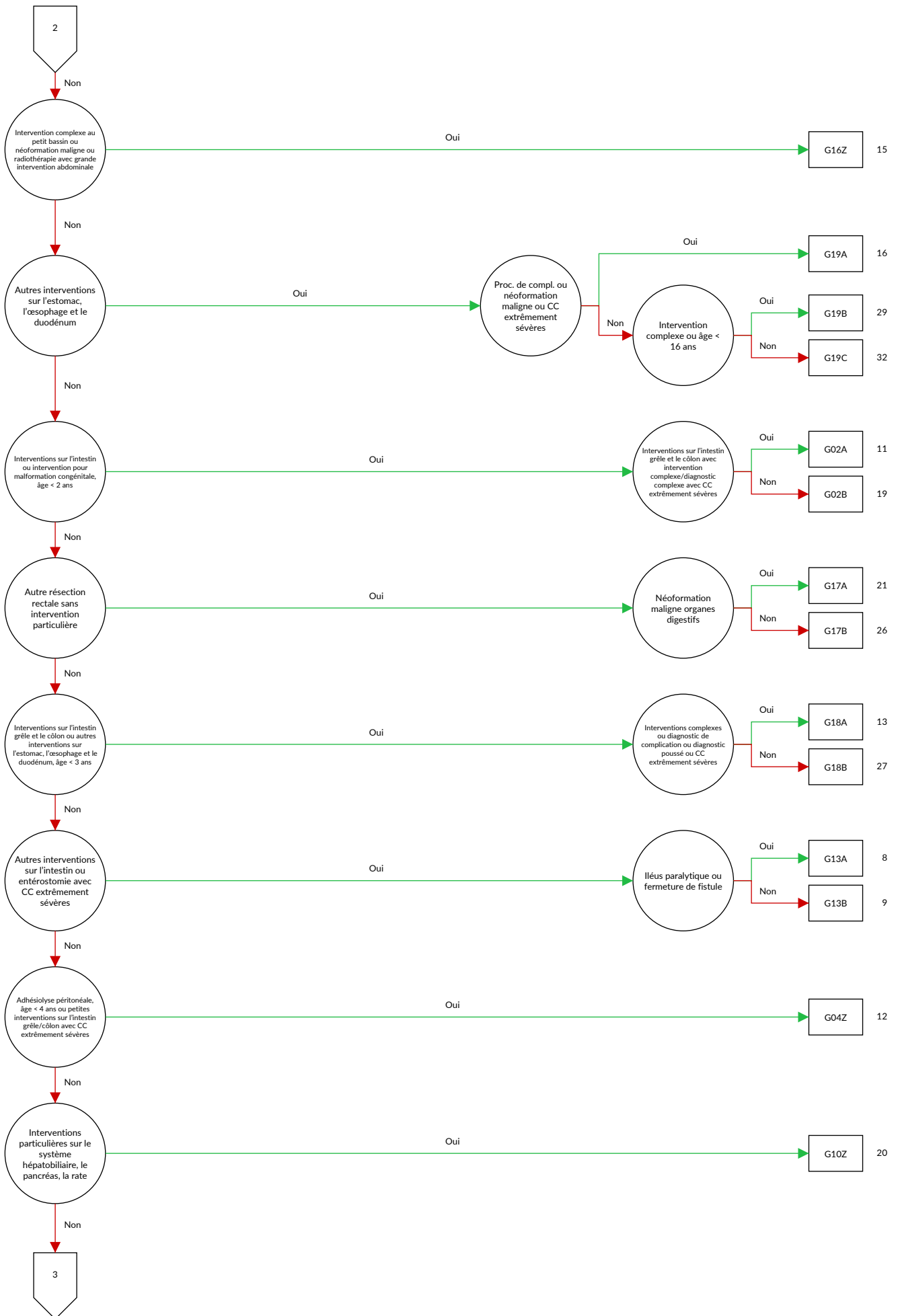

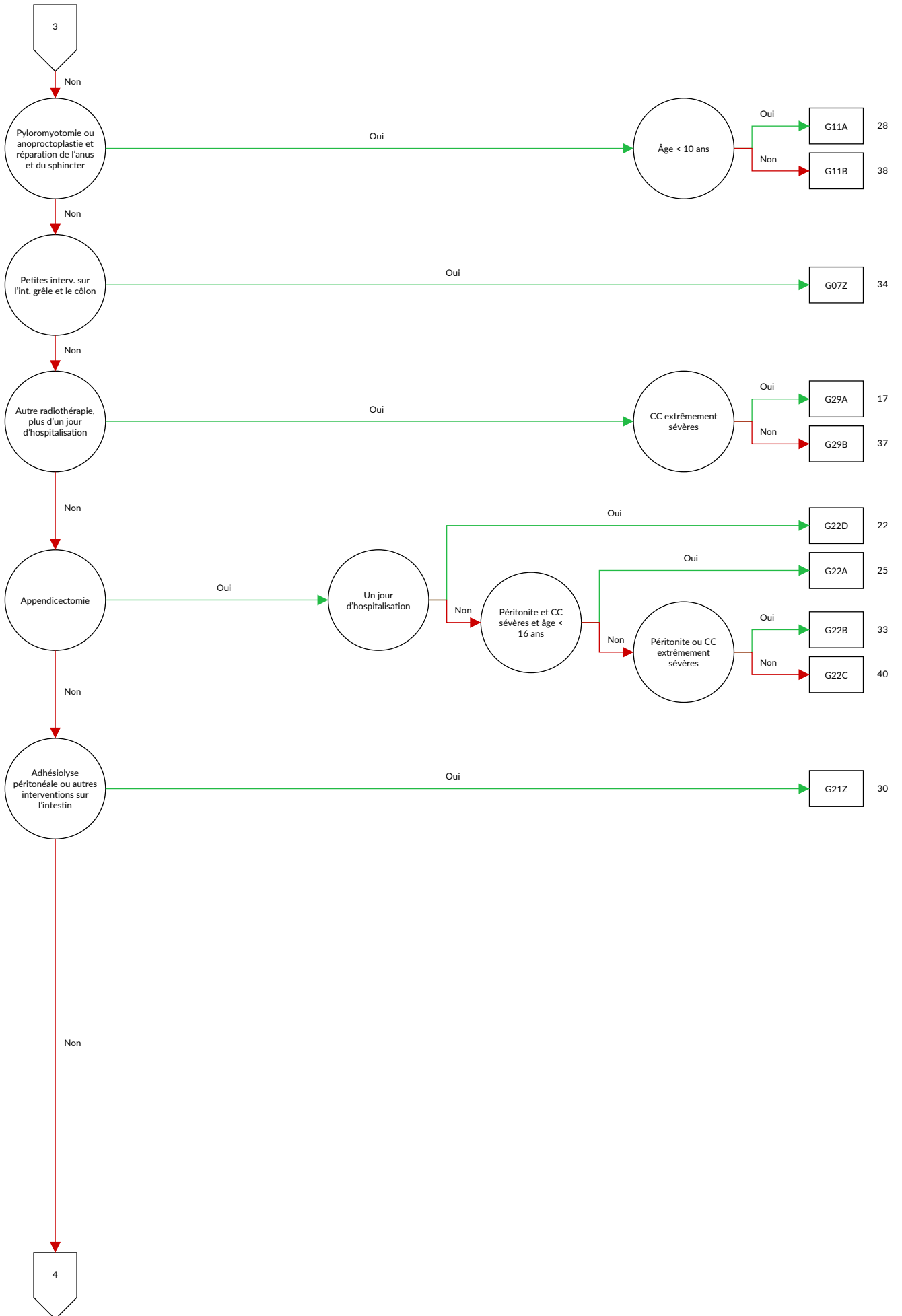

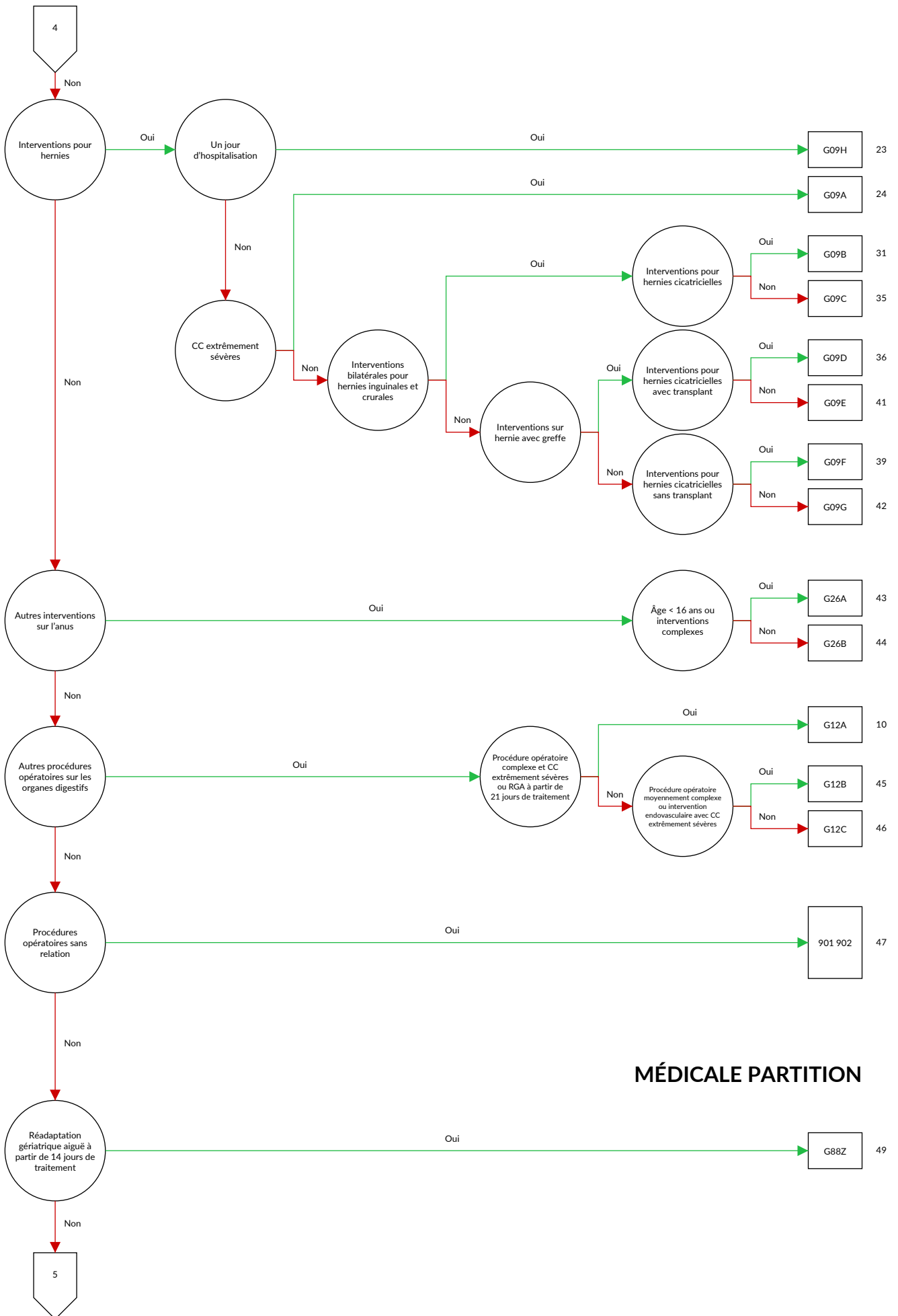

MÉDICALE PARTITION

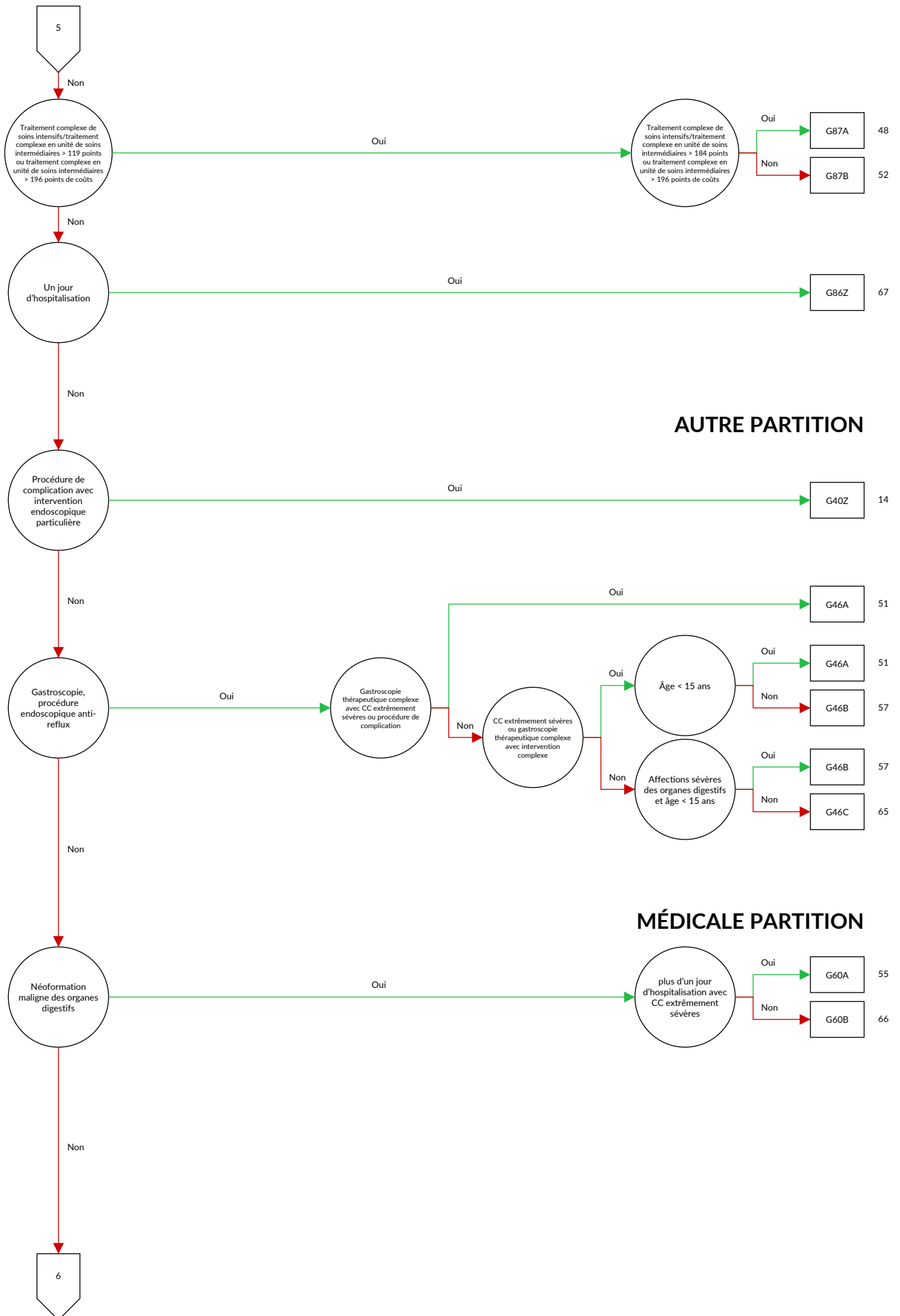

AUTRE PARTITION

MÉDICALE PARTITION

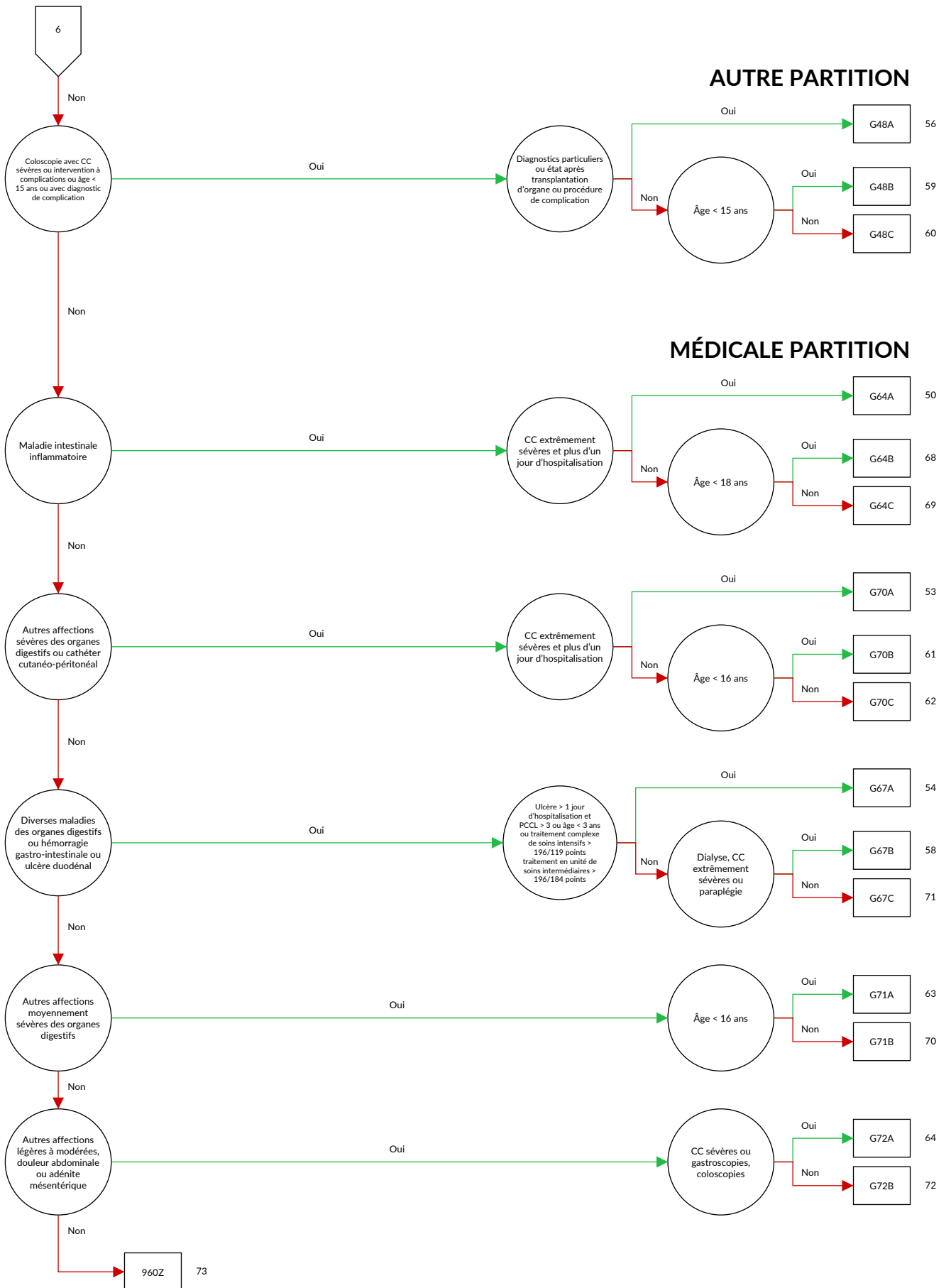

Logique décisionnelle MDC 06 Maladies et troubles des organes digestifs

Diagnostic principal dans le tableau MDC06-0

Diagnostic MDC06-0

A00.0	B71.9
A00.1	B76.0
A00.9	B76.1
A02.0	B76.8
A03.0	B76.9
A03.1	B77.0
A03.2	B77.8
A03.3	B77.9
A03.8	B78.0
A03.9	B78.1
A04.0	B78.7
A04.1	B78.9
A04.2	B79
A04.3	B80
A04.4	B81.0
A04.5	B81.1
A04.6	B81.2
A04.70	B81.3
A04.71	B81.8
A04.72	B82.0
A04.73	B82.9
A04.79	C15.0
A04.8	C15.1
A04.9	C15.2
A05.0	C15.3
A05.2	C15.4
A05.3	C15.5
A05.4	C15.8
A05.8	C15.9
A05.9	C16.0
A06.0	C16.1
A06.1	C16.2
A06.2	C16.3
A07.0	C16.4
A07.1	C16.5
A07.2	C16.6
A07.3	C16.8
A07.8	C16.9
A07.9	C17.0
A08.0	C17.1
A08.1	C17.2
A08.2	C17.3
A08.3	C17.8
A08.4	C17.9
A08.5	C18.0
A09.0	C18.1
A09.9	C18.2
A18.3	C18.3
A21.3	C18.4
A22.2	C18.5
A42.1	C18.6
A51.1	C18.7
A54.6	C18.8
A56.3	C18.9
B37.81	C19
B68.0	C20
B68.1	C21.0
B68.9	C21.1
B69.8	C21.2
B69.9	C21.8
B70.0	C26.0
B70.1	C26.8
B71.0	C26.9
B71.1	C45.1
B71.8	C47.4

C48.0	K22.2
C48.1	K22.3
C48.2	K22.4
C48.8	K22.5
C49.4	K22.6
C76.2	K22.7
C78.4	K22.80
C78.5	K22.81
C78.6	K22.88
C78.8	K22.9
D00.1	K23.0
D00.2	K23.8
D01.0	K25.0
D01.1	K25.1
D01.2	K25.2
D01.3	K25.3
D01.4	K25.4
D01.7	K25.5
D01.9	K25.6
D12.0	K25.7
D12.1	K25.9
D12.2	K26.0
D12.3	K26.1
D12.4	K26.2
D12.5	K26.3
D12.6	K26.4
D12.7	K26.5
D12.8	K26.6
D12.9	K26.7
D13.0	K26.9
D13.1	K27.0
D13.2	K27.1
D13.3	K27.2
D13.9	K27.3
D17.5	K27.4
D18.04	K27.5
D19.1	K27.6
D20.0	K27.7
D20.1	K27.9
D21.4	K28.0
D37.1	K28.1
D37.2	K28.2
D37.3	K28.3
D37.4	K28.4
D37.5	K28.5
D37.78	K28.6
D37.9	K28.7
D48.3	K28.9
D48.4	K29.0
E16.4	K29.1
E73.0	K29.2
E73.1	K29.3
E73.8	K29.4
E73.9	K29.5
E74.1	K29.6
E74.3	K29.7
E84.1	K29.8
I77.4	K29.9
I85.0	K30
I85.9	K31.0
I86.80	K31.1
I86.81	K31.2
I86.82	K31.3
I88.0	K31.4
I98.2	K31.5
I98.3	K31.6
K20	K31.7
K21.0	K31.81
K21.9	K31.82
K22.0	K31.88
K22.1	K31.9

K35.2	K51.0
K35.30	K51.2
K35.31	K51.3
K35.32	K51.4
K35.8	K51.5
K36	K51.8
K37	K51.9
K38.0	K52.0
K38.1	K52.1
K38.2	K52.2
K38.3	K52.30
K38.8	K52.31
K38.9	K52.32
K40.00	K52.38
K40.01	K52.8
K40.10	K52.9
K40.11	K55.0
K40.20	K55.1
K40.21	K55.21
K40.30	K55.22
K40.31	K55.31
K40.40	K55.32
K40.41	K55.8
K40.90	K55.9
K40.91	K56.0
K41.00	K56.1
K41.01	K56.2
K41.10	K56.3
K41.11	K56.4
K41.20	K56.5
K41.21	K56.6
K41.30	K56.7
K41.31	K57.02
K41.40	K57.03
K41.41	K57.10
K41.90	K57.11
K41.91	K57.12
K42.0	K57.13
K42.1	K57.22
K42.9	K57.23
K43.0	K57.30
K43.1	K57.31
K43.2	K57.32
K43.3	K57.33
K43.4	K57.42
K43.5	K57.43
K43.60	K57.50
K43.68	K57.51
K43.69	K57.52
K43.70	K57.53
K43.78	K57.82
K43.79	K57.83
K43.90	K57.90
K43.98	K57.91
K43.99	K57.92
K44.0	K57.93
K44.1	K58.1
K44.9	K58.2
K45.0	K58.3
K45.1	K58.8
K45.8	K59.00
K46.0	K59.01
K46.1	K59.02
K46.9	K59.09
K50.0	K59.1
K50.1	K59.2
K50.80	K59.3
K50.81	K59.4
K50.82	K59.8
K50.88	K59.9
K50.9	K60.0

K60.1	K93.1
K60.2	K93.21
K60.3	K93.22
K60.4	K93.23
K60.5	K93.24
K61.0	K93.31
K61.1	K93.32
K61.2	K93.33
K61.3	K93.41
K61.4	K93.42
K62.0	K93.43
K62.1	K93.8
K62.2	N80.5
K62.3	N82.2
K62.4	N82.3
K62.5	N82.4
K62.6	P76.1
K62.7	P76.2
K62.8	P76.8
K62.9	P76.9
K63.0	P77
K63.1	P78.3
K63.2	P78.8
K63.3	P78.9
K63.4	Q39.0
K63.5	Q39.1
K63.8	Q39.2
K63.9	Q39.3
K64.0	Q39.4
K64.1	Q39.5
K64.2	Q39.6
K64.3	Q39.8
K64.4	Q39.9
K64.5	Q40.0
K64.8	Q40.1
K64.9	Q40.2
K65.00	Q40.3
K65.09	Q40.8
K65.8	Q40.9
K65.9	Q41.0
K66.0	Q41.1
K66.1	Q41.2
K66.8	Q41.8
K66.9	Q41.9
K67.0	Q42.0
K67.1	Q42.1
K67.2	Q42.2
K67.3	Q42.3
K67.8	Q42.8
K90.0	Q42.9
K90.1	Q43.0
K90.2	Q43.1
K90.3	Q43.2
K90.4	Q43.3
K90.8	Q43.40
K90.9	Q43.41
K91.0	Q43.42
K91.1	Q43.49
K91.2	Q43.5
K91.3	Q43.6
K91.4	Q43.7
K91.80	Q43.8
K91.83	Q43.9
K91.88	Q45.8
K91.9	Q45.9
K92.0	Q79.2
K92.1	Q79.3
K92.2	Q79.4
K92.8	Q79.5
K92.9	Q89.3
K93.0	R10.0

R10.1	S36.52
R10.3	S36.53
R10.4	S36.54
R11	S36.59
R12	S36.6
R13.0	S36.7
R13.1	S36.81
R13.9	S36.82
R14	S36.9
R15	T18.1
R19.0	T18.2
R19.1	T18.3
R19.2	T18.4
R19.3	T18.5
R19.4	T18.8
R19.5	T18.9
R19.80	T28.1
R19.88	T28.2
R85.0	T28.6
R85.1	T28.7
R85.2	T85.50
R85.3	T85.51
R85.4	T85.52
R85.5	T85.53
R85.6	T85.54
R85.7	T85.59
R85.8	T85.74
R85.9	T85.76
R93.3	T91.5
R93.5	U69.40
S27.83	Z43.1
S36.3	Z43.2
S36.40	Z43.3
S36.41	Z43.4
S36.49	Z46.5
S36.50	Z90.3
S36.51	

ADRG G02**Interventions sur l'intestin grêle et le côlon avec intervention ou diagnostic de complication ou intervention pour malformation congénitale, âge < 2 ans**

Procédure dans le tableau G02-3 ou procédure dans le tableau G02-4 et diagnostic dans le tableau G02-1 ou (définition du DRG de base (G18) ou définition du DRG de base (G19)) et procédure dans le tableau G02-5 et Âge < 2 Jahre

DRG G02A**Interventions ou diagnostic de complication sur l'intestin grêle et le colon avec CC extrêmement sévères**

(Procédure dans le tableau G02-3 ou procédure dans le tableau G02-4) et diagnostic dans le tableau G02-2 et PCCL > 3

DRG G02B**Intervention complexe ou avec autre intervention sur l'estomac, l'œsophage et le duodénum et malformation congénitale, âge < 2 ans****Diagnostic G02-1**

C78.6	K65.09
C78.7	K65.8
K63.1	K65.9
K65.00	

Diagnostic G02-2

K50.0	K51.4
K50.1	K51.5
K50.80	K63.1
K50.81	K63.2
K50.82	K65.00
K51.0	K65.09
K51.2	K65.8
K51.3	K65.9

Procédure G02-3

45.61 ↔ Résection segmentaire multiple d'intestin grêle	45.78.22 ↔ Résection segmentaire multiple, par laparoscopie
45.74.11 ↔ Résection du côlon transverse, par chirurgie ouverte	45.79 ↔ Excision partielle du gros intestin, autre
45.74.12 ↔ Résection du côlon transverse, par laparoscopie	49.74 ↔ Transposition du muscle droit interne (muscle gracile) de la cuisse pour incontinence anale
45.78.21 ↔ Résection segmentaire multiple, par chirurgie ouverte	

Procédure G02-4

44.5X.00 ↔ Révision d'anastomose gastrique, SAP	44.5X.44 ↔ Intervention inversée à la suite d'une dérivation bilio-pancréatique [BPD], laparoscopique
44.5X.10 ↔ Révision d'anastomose gastrique après opération de Billroth I et II	44.5X.51 ↔ Intervention inversée après bypass gastrique, chirurgicale ouverte
44.5X.21 ↔ Révision d'anastomose gastrique après bypass gastrique ou avec interposition intestinale, chirurgicale ouverte	44.5X.52 ↔ Intervention inversée après bypass gastrique, laparoscopique
44.5X.22 ↔ Révision d'anastomose gastrique après bypass gastrique ou avec interposition intestinale, laparoscopique	44.5X.99 ↔ Révision d'anastomose gastrique, autre
44.5X.33 ↔ Révision de poche après bypass gastrique, sans récréation, par chirurgie ouverte	44.63.00 ↔ Fermeture d'autre fistule gastrique, SAP
44.5X.34 ↔ Révision de poche après bypass gastrique, sans récréation, par laparoscopie	44.63.11 ↔ Fermeture chirurgicale ouverte d'autre fistule gastrique
44.5X.35 ↔ Révision de poche après bypass gastrique, avec récréation, par chirurgie ouverte	44.63.12 ↔ Fermeture laparoscopique d'autre fistule gastrique
44.5X.36 ↔ Révision de poche après bypass gastrique, avec récréation, par laparoscopie	44.63.99 ↔ Fermeture d'autre fistule gastrique, autre
44.5X.41 ↔ Révision à la suite d'une dérivation bilio-pancréatique [BPD], chirurgicale ouverte	45.50 ↔ Isolement de segment d'intestin, SAP
44.5X.42 ↔ Révision à la suite d'une dérivation bilio-pancréatique [BPD], laparoscopique	45.51 ↔ Isolement de segment d'intestin grêle
44.5X.43 ↔ Intervention inversée à la suite d'une dérivation bilio-pancréatique [BPD], chirurgicale ouverte	45.52 ↔ Isolement de segment du gros intestin
	45.62 ↔ Autre résection partielle d'intestin grêle
	45.63.00 ↔ Exérèse totale de l'intestin grêle, SAP
	45.63.99 ↔ Exérèse totale de l'intestin grêle, autre
	45.70 ↔ Excision partielle du gros intestin, SAP
	45.73.11 ↔ Hémicolectomie droite, par chirurgie ouverte
	45.73.12 ↔ Hémicolectomie droite, par laparoscopie
	45.75.11 ↔ Hémicolectomie gauche, par chirurgie ouverte
	45.75.12 ↔ Hémicolectomie gauche, par laparoscopie

45.75.21 ↔	Hémi-colectomie gauche avec sigmoïdectomie, par chirurgie ouverte	45.89 ↔	Colectomie et proctocolectomie, autre
45.75.22 ↔	Hémi-colectomie gauche avec sigmoïdectomie, par laparoscopie	45.90 ↔	Anastomose intestinale, SAP
45.76.00 ↔	Sigmoïdectomie, SAP	45.91 ↔	Anastomose entre intestin grêle et intestin grêle
45.76.09 ↔	Sigmoïdectomie, autre	45.92.11 ↔	Anastomose entre l'intestin grêle et le rectum avec formation d'un réservoir (pouch)
45.76.11 ↔	Sigmoïdectomie, par chirurgie ouverte	45.92.12 ↔	Anastomose entre l'intestin grêle et le rectum sans formation d'un réservoir (pouch)
45.76.21 ↔	Sigmoïdectomie, par laparoscopie	45.93 ↔	Anastomose entre intestin grêle et gros intestin
45.77.11 ↔	Hémi-colectomie droite étendue, par chirurgie ouverte	45.94 ↔	Anastomose entre gros intestin et gros intestin
45.77.12 ↔	Hémi-colectomie droite étendue, par laparoscopie	45.95.11 ↔	Anastomose entre l'intestin grêle et l'anus avec formation d'un réservoir
45.77.21 ↔	Hémi-colectomie gauche étendue, par chirurgie ouverte	45.95.12 ↔	Anastomose entre l'intestin grêle et l'anus sans formation de réservoir
45.77.22 ↔	Hémi-colectomie gauche étendue, par laparoscopie	45.95.21 ↔	Anastomose entre le côlon et l'anus
45.78.11 ↔	Réséction segmentaire, par chirurgie ouverte	45.96 ↔	Anastomose entre le côlon et le rectum
45.78.12 ↔	Réséction segmentaire, par laparoscopie	45.97.11 ↔	Création d'une anastomose basse sur l'intestin grêle, par chirurgie ouverte
45.78.21 ↔	Réséction segmentaire multiple, par chirurgie ouverte	45.97.12 ↔	Création d'une anastomose basse sur l'intestin grêle, par laparoscopie
45.78.22 ↔	Réséction segmentaire multiple, par laparoscopie	45.98.13 ↔	Révision d'une anastomose à l'anus
45.79 ↔	Excision partielle du gros intestin, autre	45.99 ↔	Anastomose intestinale, autre
45.80 ↔	Colectomie et proctocolectomie, SAP	48.1 ↔	Rectostomie
45.81.11 ↔	Colectomie, par chirurgie ouverte		
45.81.12 ↔	Colectomie, par laparoscopie		

Procédure G02-5

02.34 ↔	Drainage ventriculaire vers la cavité et les organes abdominaux	38.85.23 ↔	Autre occlusion chirurgicale de la veine sous-clavière
02.41.20 ↔	Irrigation et exploration de drain ventriculaire, partie périphérique	39.52.00 ↔	Autre réparation d'anévrisme, SAP
02.42.20 ↔	Réinsertion de drain ventriculaire, partie périphérique	39.52.11 ↔	Autre réparation d'anévrisme de vaisseaux intracrâniens
31.73 ↔	Fermeture d'autre fistule de la trachée	39.52.19 ↔	Autre réparation d'anévrisme de vaisseaux de la tête et du cou, autre
32.41.15 ↔	Lobectomie pulmonaire, par voie thoroscopique, sans élargissement par bronchoplastie ainsi que sans élargissement par angioplastie	39.52.20 ↔	Autre réparation d'anévrisme de l'aorte, SAP
32.41.16 ↔	Lobectomie pulmonaire, par voie thoroscopique, avec élargissement par bronchoplastie	39.52.21 ↔	Autre réparation chirurgicale ouverte d'anévrisme de l'aorte ascendante, de la crosse aortique et de l'aorte thoracique
32.41.17 ↔	Lobectomie pulmonaire, par voie thoroscopique, avec élargissement par angioplastie	39.52.22 ↔	Autre réparation chirurgicale ouverte d'anévrisme de l'aorte abdominale
32.41.18 ↔	Lobectomie pulmonaire, par voie thoroscopique, avec élargissement par bronchoplastie ainsi que par angioplastie	39.54.00 ↔	Opération de réentrée, SAP
32.42.15 ↔	Lobectomie pulmonaire, chirurgicale ouverte, sans élargissement par bronchoplastie ainsi que sans élargissement par angioplastie	39.54.10 ↔	Opération de réentrée, aorte thoracique
32.42.16 ↔	Lobectomie pulmonaire, chirurgicale ouverte, avec élargissement par bronchoplastie	39.54.20 ↔	Opération de réentrée, aorte abdominale
32.42.17 ↔	Lobectomie pulmonaire, chirurgicale ouverte, avec élargissement par angioplastie	42.51.00 ↔	Anastomose œsophago-œsophagienne intrathoracique, SAP
32.42.18 ↔	Lobectomie pulmonaire, chirurgicale ouverte, avec élargissement par bronchoplastie ainsi que par angioplastie	42.51.10 ↔	Anastomose œsophago-œsophagienne intrathoracique, correction d'atrésie pour rétablissement du transit pharyngo-œsophagien et réparation de fistule trachéo-œsophagienne congénitale
33.34.10 ↔	Thoracoplastie partielle	42.51.99 ↔	Anastomose œsophago-œsophagienne intrathoracique, autre
33.34.20 ↔	Thoracoplastie complète	44.66.00 ↔	Autres mesures de reconstruction de la fonction du sphincter gastro-œsophagien, SAP
33.34.99 ↔	Thoracoplastie, autre	44.66.11 ↔	Plastie hiatale lors d'une intervention bariatrique, chirurgicale ouverte
33.39 ↔	Collapsothérapie chirurgicale de poumon, autre	44.67.00 ↔	Interventions laparoscopiques de restauration de fonction du sphincter gastro-œsophagien, SAP
34.84 ↔	Autre réparation du diaphragme	44.67.10 ↔	Interventions laparoscopiques de restauration de fonction du sphincter gastro-œsophagien, plastie laparoscopique du cardia
38.84.00 ↔	Autre occlusion chirurgicale de l'aorte, SAP	44.67.20 ↔	Interventions laparoscopiques de restauration de fonction du sphincter gastro-œsophagien, (hémi-)fundoplicature laparoscopique
38.84.10 ↔	Autre occlusion chirurgicale de l'aorte thoracique	45.61 ↔	Réséction segmentaire multiple d'intestin grêle
38.84.20 ↔	Autre occlusion chirurgicale de l'aorte abdominale	45.62 ↔	Autre réséction partielle d'intestin grêle
38.85.00 ↔	Autre occlusion chirurgicale d'autres vaisseaux thoraciques, SAP	45.63.00 ↔	Exérèse totale de l'intestin grêle, SAP
38.85.11 ↔	Autre occlusion chirurgicale de l'artère sous-clavière	45.63.99 ↔	Exérèse totale de l'intestin grêle, autre
38.85.12 ↔	Autre occlusion chirurgicale de l'artère pulmonaire	45.70 ↔	Excision partielle du gros intestin, SAP
38.85.13 ↔	Autre occlusion chirurgicale du tronc brachio-céphalique	45.72.11 ↔	Réséction iléo-caecale, par chirurgie ouverte
38.85.21 ↔	Autre occlusion chirurgicale de la veine cave supérieure	45.72.12 ↔	Réséction iléo-caecale, par laparoscopie
38.85.22 ↔	Autre occlusion chirurgicale de la veine pulmonaire	45.73.11 ↔	Hémi-colectomie droite, par chirurgie ouverte

45.73.12 ↔	Hémi-colectomie droite, par laparoscopie	46.51.10 ↔	Fermeture de double stomie de l'intestin grêle
45.74.11 ↔	Réséction du côlon transverse, par chirurgie ouverte	46.51.20 ↔	Fermeture de stomie terminale de l'intestin grêle
45.74.12 ↔	Réséction du côlon transverse, par laparoscopie	46.52.10 ↔	Fermeture d'une double colostomie
45.75.11 ↔	Hémi-colectomie gauche, par chirurgie ouverte	46.52.20 ↔	Fermeture de colostomie terminale
45.75.12 ↔	Hémi-colectomie gauche, par laparoscopie	48.1 ↔	Rectostomie
45.75.21 ↔	Hémi-colectomie gauche avec sigmoïdectomie, par chirurgie ouverte	48.74 ↔	Rectorectostomie
45.75.22 ↔	Hémi-colectomie gauche avec sigmoïdectomie, par laparoscopie	49.77.11 ↔	Anoproctoplastie, par chirurgie ouverte
45.76.00 ↔	Sigmoïdectomie, SAP	49.77.12 ↔	Anoproctoplastie, périnéale
45.76.09 ↔	Sigmoïdectomie, autre	49.77.13 ↔	Anoproctoplastie, par laparoscopie
45.76.11 ↔	Sigmoïdectomie, par chirurgie ouverte	49.78.00 ↔	Réparation d'agénésies anorectales congénitales et atrésies anales, SAP
45.76.21 ↔	Sigmoïdectomie, par laparoscopie	49.78.09 ↔	Réparation d'agénésies anorectales congénitales et atrésies anales, autre
45.77.11 ↔	Hémi-colectomie droite étendue, par chirurgie ouverte	49.78.11 ↔	Anorectoplastie antérieure, par chirurgie ouverte et périnéale
45.77.12 ↔	Hémi-colectomie droite étendue, par laparoscopie	49.78.12 ↔	Anorectoplastie sagittale postérieure [PSARP], par chirurgie ouverte et périnéale
45.77.21 ↔	Hémi-colectomie gauche étendue, par chirurgie ouverte	49.78.13 ↔	Anorectoplastie sagittale postérieure [PSARP], avec fermeture de fistule de l'appareil génito-urinaire, par chirurgie ouverte et périnéale
45.77.22 ↔	Hémi-colectomie gauche étendue, par laparoscopie	49.78.14 ↔	Anorectoplastie sagittale postérieure [PSARP], avec correction d'une malformation du vagin, par chirurgie ouverte et périnéale
45.78.11 ↔	Réséction segmentaire, par chirurgie ouverte	49.78.21 ↔	Abaissement abdomino-périnéal ou sacro-abdominopérinéal lors d'agénésies anorectales congénitales et atrésies anales
45.78.12 ↔	Réséction segmentaire, par laparoscopie	49.78.31 ↔	Réparation de l'anus lors d'agénésies anorectales congénitales et atrésies anales, périnéale
45.80 ↔	Colectomie et proctocolectomie, SAP	53.70 ↔	Réparation de hernie diaphragmatique, par voie abdominale, SAP
45.81.11 ↔	Colectomie, par chirurgie ouverte	53.71.11 ↔	Opération de hernie diaphragmatique par voie abdominale, par chirurgie ouverte, sans implantation de membranes et filets
45.81.12 ↔	Colectomie, par laparoscopie	53.71.21 ↔	Opération de hernie diaphragmatique par voie abdominale, par chirurgie ouverte, avec implantation de membranes et filets
45.82.11 ↔	Proctocolectomie, par chirurgie ouverte	53.72.11 ↔	Opération de hernie diaphragmatique, par laparoscopie, sans implantation de membranes et filets
45.82.12 ↔	Proctocolectomie, par laparoscopie	53.72.21 ↔	Opération de hernie diaphragmatique, par laparoscopie, avec implantation de membranes et filets
45.89 ↔	Colectomie et proctocolectomie, autre	53.79 ↔	Réparation de hernie diaphragmatique, par voie abdominale, autre
45.90 ↔	Anastomose intestinale, SAP	53.80 ↔	Réparation de hernie diaphragmatique, par voie thoracique et thoraco-abdominale, SAP
45.92.11 ↔	Anastomose entre l'intestin grêle et le rectum avec formation d'un réservoir (pouch)	53.82 ↔	Réparation (cure) de hernie parasternale
45.92.12 ↔	Anastomose entre l'intestin grêle et le rectum sans formation d'un réservoir (pouch)	53.83.11 ↔	Opération de hernie diaphragmatique par voie thoracique, par chirurgie ouverte, sans implantation de membranes et filets
45.93 ↔	Anastomose entre intestin grêle et gros intestin	53.83.21 ↔	Opération de hernie diaphragmatique par voie thoracique, par chirurgie ouverte, avec implantation de membranes et filets
45.94 ↔	Anastomose entre gros intestin et gros intestin	53.84.11 ↔	Opération de hernie diaphragmatique, par thoracoscopie, sans implantation de membranes et filets
45.95.11 ↔	Anastomose entre l'intestin grêle et l'anus avec formation d'un réservoir	53.84.21 ↔	Opération de hernie diaphragmatique, par thoracoscopie, avec implantation de membranes et filets
45.95.12 ↔	Anastomose entre l'intestin grêle et l'anus sans formation de réservoir	53.85.11 ↔	Opération de hernie diaphragmatique, par voie thoraco-abdominale, par chirurgie ouverte, sans implantation de membranes et filets
45.95.21 ↔	Anastomose entre le côlon et l'anus	53.85.21 ↔	Opération de hernie diaphragmatique par voie thoraco-abdominale, par chirurgie ouverte, avec implantation de membranes et filets
45.96 ↔	Anastomose entre le côlon et le rectum	53.89 ↔	Réparation de hernie diaphragmatique, par voie thoracique et thoraco-abdominale, autre
45.97.11 ↔	Création d'une anastomose basse sur l'intestin grêle, par chirurgie ouverte	54.62 ↔	Autre suture différée de plaie abdominale granulante
45.97.12 ↔	Création d'une anastomose basse sur l'intestin grêle, par laparoscopie	54.64.10 ↔	Suture du péritoine, suture du mésentère, du grand ou du petit épiploon (après lacération)
45.98.13 ↔	Révision d'une anastomose à l'anus	54.71.10 ↔	Cure de gastroschisis avec transplant ou prothèse
45.99 ↔	Anastomose intestinale, autre	57.86 ↔	Réparation d'exstrophie vésicale
46.02 ↔	Réséction de segment extériorisé d'intestin grêle		
46.04 ↔	Réséction de segment extériorisé de gros intestin		
46.10 ↔	Colostomie, SAP		
46.12.11 ↔	Colostomie terminale, par chirurgie ouverte		
46.12.12 ↔	Colostomie terminale, par laparoscopie		
46.15.11 ↔	Double colostomie, par chirurgie ouverte		
46.15.12 ↔	Double colostomie, par laparoscopie		
46.19 ↔	Colostomie, autre		
46.20 ↔	Jéjunostomie et iléostomie, SAP		
46.25.11 ↔	Jéjunostomie et iléostomie terminale, par chirurgie ouverte		
46.25.12 ↔	Jéjunostomie et iléostomie terminale, par laparoscopie		
46.26.11 ↔	Double jéjunostomie et iléostomie, par chirurgie ouverte		
46.26.12 ↔	Double jéjunostomie et iléostomie, par laparoscopie		
46.29 ↔	Jéjunostomie et iléostomie, autre		
46.2A ↔	Réalisation d'une anastomose selon Bishop-Koop		
46.33 ↔	Réalisation d'une duodénostomie		
46.43.10 ↔	Plastie d'élargissement ou de resserrement de colostomie		
46.43.11 ↔	Nouvelle implantation de colostomie		
46.43.12 ↔	Ablation de la partie avancée d'une colostomie		
46.43.20 ↔	Conversion d'une colostomie en stomie continente		

ADRG G03**Grandes interventions sur l'estomac, l'œsophage et le duodénum**

Procédure dans le tableau G03-2

DRG G03A**Grandes interventions sur l'estomac, l'œsophage et le duodénum avec intervention hautement complexe ou procédure de complication ou pour néoformation maligne particulière**

Diagnostic principal dans le tableau G03-1 ou procédure dans le tableau G03-3 ou Procédures de complications

DRG G03B**Grandes interventions sur l'estomac, l'œsophage et le duodénum sauf pour néoformation maligne particulière****Diagnostic G03-1**

C15.0	C15.4
C15.1	C15.5
C15.2	C15.8
C15.3	C15.9

Procédure G03-2

42.41.20 ↔	Œsophagectomie partielle, avec rétablissement de continuité	42.64 ↔	Autre œsophago-entérostomie anté sternale
42.42.00 ↔	Œsophagectomie totale, SAP	42.65 ↔	Anastomose œsophagienne anté sternale avec interposition colique
42.42.10 ↔	Œsophagectomie totale, sans rétablissement de la continuité	42.66 ↔	Autre œsophago-colostomie anté sternale
42.42.20 ↔	Œsophagectomie totale avec rétablissement de la continuité, par voie transmédiastinale	42.68 ↔	Autre anastomose œsophagienne anté sternale avec interposition
42.42.21 ↔	Œsophagectomie totale avec rétablissement de la continuité, par voie thoraco-abdominale	42.69 ↔	Anastomose œsophagienne anté sternale, autre
42.42.29 ↔	Œsophagectomie totale avec rétablissement de la continuité, par autre abord	42.85 ↔	Réparation de sténose œsophagienne
42.42.99 ↔	Œsophagectomie totale, autre	42.87 ↔	Autre greffe de l'œsophage
42.51.00 ↔	Anastomose œsophago-œsophagienne intrathoracique, SAP	43.6X.00 ↔	Gastrectomie partielle, avec anastomose duodénale, SAP
42.51.10 ↔	Anastomose œsophago-œsophagienne intrathoracique, correction d'atrésie pour rétablissement du transit pharyngo-œsophagien et réparation de fistule trachéo-œsophagienne congénitale	43.6X.10 ↔	Résection du pylore avec anastomose duodénale
42.51.99 ↔	Anastomose œsophago-œsophagienne intrathoracique, autre	43.6X.20 ↔	Opération de Billroth I
42.52 ↔	Anastomose œso-gastrique intrathoracique	43.6X.99 ↔	Gastrectomie partielle, avec anastomose duodénale, autre
42.53 ↔	Anastomose œsophagienne intrathoracique avec interposition d'intestin grêle	43.81 ↔	Gastrectomie partielle, avec transposition jéjunale
42.54 ↔	Autre anastomose œso-entérale intrathoracique	43.89.20 ↔	Dérivation bilio-pancréatique de l'estomac selon Scopinaro, technique à ciel ouvert
42.55 ↔	Anastomose œsophagienne intrathoracique avec interposition colique	43.89.21 ↔	Dérivation bilio-pancréatique de l'estomac selon Scopinaro, par laparoscopie
42.56 ↔	Autre anastomose œso-colique intrathoracique	43.89.30 ↔	Dérivation bilio-pancréatique de l'estomac avec switch duodéal [BPD-DS], chirurgicale ouverte
42.58 ↔	Anastomose œsophagienne intrathoracique avec autre interposition	43.89.31 ↔	Dérivation bilio-pancréatique de l'estomac avec switch duodéal [BPD-DS], laparoscopique
42.59 ↔	Anastomose intrathoracique de l'œsophage, autre	43.91 ↔	Gastrectomie totale avec interposition intestinale
42.61 ↔	Œsophago-œsophagostomie anté sternale	43.92 ↔	Œsophago-duodénostomie ou œsophago-jéjunostomie avec gastrectomie complète
42.62 ↔	Œsophago-gastrostomie anté sternale	43.99.00 ↔	Autre gastrectomie totale, SAP
42.63 ↔	Anastomose œsophagienne anté sternale avec interposition d'intestin grêle	43.99.10 ↔	Gastrectomie résiduelle à la suite d'une intervention bariatrique, chirurgicale ouverte
		43.99.11 ↔	Gastrectomie résiduelle à la suite d'une intervention bariatrique, laparoscopique
		43.99.99 ↔	Autre gastrectomie totale, autre

Procédure G03-3

42.40 ↔	Œsophagectomie, SAP	42.56 ↔	Autre anastomose œso-colique intrathoracique
42.41.20 ↔	Œsophagectomie partielle, avec rétablissement de continuité	42.58 ↔	Anastomose œsophagienne intrathoracique avec autre interposition
42.42.00 ↔	Œsophagectomie totale, SAP	42.59 ↔	Anastomose intrathoracique de l'œsophage, autre
42.42.10 ↔	Œsophagectomie totale, sans rétablissement de la continuité	42.61 ↔	Œsophago-œsophagostomie anté sternale
42.42.20 ↔	Œsophagectomie totale avec rétablissement de la continuité, par voie transmédiastinale	42.62 ↔	Œsophago-gastrostomie anté sternale
42.42.21 ↔	Œsophagectomie totale avec rétablissement de la continuité, par voie thoraco-abdominale	42.63 ↔	Anastomose œsophagienne anté sternale avec interposition d'intestin grêle
42.42.29 ↔	Œsophagectomie totale avec rétablissement de la continuité, par autre abord	42.64 ↔	Autre œsophago-entérostomie anté sternale
42.42.99 ↔	Œsophagectomie totale, autre	42.65 ↔	Anastomose œsophagienne anté sternale avec interposition colique
42.51.00 ↔	Anastomose œsophago-œsophagienne intrathoracique, SAP	42.66 ↔	Autre œsophago-colostomie anté sternale
42.51.10 ↔	Anastomose œsophago-œsophagienne intrathoracique, correction d'atrésie pour rétablissement du transit pharyngo-œsophagien et réparation de fistule trachéo-œsophagienne congénitale	42.68 ↔	Autre anastomose œsophagienne anté sternale avec interposition
42.51.99 ↔	Anastomose œsophago-œsophagienne intrathoracique, autre	42.69 ↔	Anastomose œsophagienne anté sternale, autre
42.52 ↔	Anastomose œso-gastrique intrathoracique	42.85 ↔	Réparation de sténose œsophagienne
42.53 ↔	Anastomose œsophagienne intrathoracique avec interposition d'intestin grêle	42.87 ↔	Autre greffe de l'œsophage
42.54 ↔	Autre anastomose œso-entérale intrathoracique	43.5 ↔	Gastrectomie partielle, avec anastomose œsophagienne
42.55 ↔	Anastomose œsophagienne intrathoracique avec interposition colique	43.92 ↔	Œsophago-duodénostomie ou œsophago-jéjunostomie avec gastrectomie complète
		52.50 ↔	Pancréatectomie partielle, SAP
		52.52.11 ↔	Pancréatectomie caudale, par chirurgie ouverte
		52.52.12 ↔	Pancréatectomie caudale, par laparoscopie
		52.59 ↔	Pancréatectomie partielle, autre

ADRG G04**Adhésiolyse péritonéale, âge < 4 ans ou avec CC extrêmement sévères ou petites interventions sur l'intestin grêle et le côlon avec CC extrêmement sévères**

(Procédure dans le tableau G04-1 et PCCL > 3) ou (procédure dans le tableau G04-2 et (Âge < 4 Jahre ou PCCL > 3))

DRG G04Z**Adhésiolyse péritonéale, âge < 4 ans ou avec CC extrêmement sévères ou petites interventions sur l'intestin grêle et le côlon avec CC extrêmement sévères****Procédure G04-1**

42.21 ↔	Œsophagoscopie opératoire par incision	46.99.61 ↔	Insertion ou remplacement de prothèse auto-expansible dans l'intestin, par chirurgie ouverte
45.15 ↔	Biopsie de l'intestin grêle, à ciel ouvert	46.99.62 ↔	Insertion ou remplacement de prothèse auto-expansible dans l'intestin, par laparoscopie
45.26 ↔	Biopsie ouverte du gros intestin	46.99.71 ↔	Enlèvement de prothèse de l'intestin, par chirurgie ouverte
45.41.21 ↔	Excision locale de lésion ou tissu du gros intestin, par laparoscopie	46.99.72 ↔	Enlèvement de prothèse de l'intestin, par laparoscopie
45.41.31 ↔	Excision locale de lésion ou tissu du gros intestin, par chirurgie ouverte	46.99.81 ↔	Section des brides de Ladd, par chirurgie ouverte
46.51.00 ↔	Fermeture de stomie de l'intestin grêle, SAP	46.99.82 ↔	Section des brides de Ladd, par laparoscopie
46.51.10 ↔	Fermeture de double stomie de l'intestin grêle	46.99.93 ↔	Fermeture de brèche du méso lors d'hernie interne, par chirurgie ouverte
46.51.20 ↔	Fermeture de stomie terminale de l'intestin grêle	46.99.94 ↔	Fermeture de brèche du méso lors d'hernie interne, par laparoscopie
46.51.99 ↔	Fermeture de stomie de l'intestin grêle, autre	48.0 ↔	Rectotomie
46.52.10 ↔	Fermeture d'une double colostomie	48.21 ↔	Rectosigmoïdoscopie transabdominale
46.52.20 ↔	Fermeture de colostomie terminale	48.25 ↔	Biopsie ouverte du rectum
46.85.11 ↔	Dilatation chirurgicale ouverte de l'intestin	48.26 ↔	Biopsie de tissu périrectal
46.85.12 ↔	Dilatation laparoscopique de l'intestin	56.84.00 ↔	Fermeture d'autre fistule d'uretère, SAP
46.85.21 ↔	Dilatation chirurgicale ouverte de l'intestin grêle	56.84.10 ↔	Fermeture chirurgicale ouverte de fistule urétéro-intestinale
46.85.22 ↔	Dilatation laparoscopique de l'intestin grêle	56.84.11 ↔	Fermeture de fistule urétéro-intestinale par laparoscopie
46.85.31 ↔	Dilatation chirurgicale ouverte du gros intestin	56.84.20 ↔	Fermeture chirurgicale ouverte de fistule urétéro-vaginale
46.85.32 ↔	Dilatation laparoscopique du gros intestin		
46.91 ↔	Myotomie du côlon sigmoïde		
46.92 ↔	Myotomie d'autre partie du côlon (sauf sigmoïde)		
46.99.10 ↔	Décompression de l'intestin		
46.99.51 ↔	Insertion ou remplacement de prothèse non auto-expansible dans l'intestin, par chirurgie ouverte		
46.99.52 ↔	Insertion ou remplacement de prothèse non auto-expansible dans l'intestin, par laparoscopie		

56.84.21 ↔	Fermeture de fistule urétéro-vaginale par laparoscopie	57.83 ↔	Réparation de fistule vésico-intestinale
56.84.22 ↔	Fermeture de fistule urétéro-vaginale par voie vaginale	70.74 ↔	Réparation d'autre fistule vagino-entérique
56.84.99 ↔	Fermeture d'autre fistule d'uretère, autre	70.75 ↔	Réparation d'autre fistule vaginale
		71.72 ↔	Réparation de fistule de vulve ou de périnée

Procédure G04-2

54.51 ↔	Lyse d'adhérences péritonéales, par laparoscopie	65.81.10 ↔	Adhésiolyse tubo-ovariennes du péritoine pelvien de la femme par laparoscopie
54.52 ↔	Lyse d'adhérences péritonéales, par chirurgie ouverte	65.81.99 ↔	Adhésiolyse d'ovaire et de trompe de Fallope par laparoscopie, autre
54.59 ↔	Lyse d'adhérences péritonéales, autre	65.89.00 ↔	Autre adhésiolyse d'ovaire et de trompe de Fallope, SAP
56.81 ↔	Lyse d'adhérences intraluminales de l'uretère	65.89.10 ↔	Autre adhésiolyse d'ovaire et de trompe de Fallope, par chirurgie ouverte
57.12 ↔	Lyse d'adhérences intraluminales avec incision de la vessie	65.89.11 ↔	Autre adhésiolyse d'ovaire et de trompe de Fallope, avec traitement microchirurgical
57.41 ↔	Lyse transurétrale d'adhérences intraluminales	65.89.12 ↔	Autre adhésiolyse tubo-ovariennes du péritoine pelvien de la femme, par chirurgie ouverte
59.02 ↔	Autre lyse d'adhérences périrénales ou périurétérales	65.89.13 ↔	Autre adhésiolyse tubo-ovariennes du péritoine pelvien de la femme, avec traitement microchirurgical
59.03.00 ↔	Lyse d'adhérences périrénales ou périurétérales par laparoscopie, SAP	65.89.99 ↔	Autre adhésiolyse d'ovaire et de trompe de Fallope, autre
59.03.99 ↔	Lyse d'adhérences périrénales ou périurétérales par laparoscopie, autre	70.13 ↔	Lyse d'adhérences intraluminales du vagin
59.11 ↔	Autre lyse d'adhérences périvésicales	71.01 ↔	Lyse d'adhérences de la vulve
59.12 ↔	Lyse d'adhérences périvésicales par laparoscopie		
63.94 ↔	Lyse d'adhérence du cordon spermatique		
65.81.00 ↔	Adhésiolyse d'ovaire et de trompe de Fallope par laparoscopie, SAP		

ADRG G07

Petites interventions sur l'intestin grêle et le côlon

Procédure dans le tableau G07-1

DRG G07Z

Petites interventions sur l'intestin grêle et le côlon

Procédure G07-1

42.21 ↔	Œsophagoscopie opératoire par incision	46.99.71 ↔	Enlèvement de prothèse de l'intestin, par chirurgie ouverte
45.15 ↔	Biopsie de l'intestin grêle, à ciel ouvert	46.99.72 ↔	Enlèvement de prothèse de l'intestin, par laparoscopie
45.26 ↔	Biopsie ouverte du gros intestin	46.99.81 ↔	Section des brides de Ladd, par chirurgie ouverte
45.41.21 ↔	Excision locale de lésion ou tissu du gros intestin, par laparoscopie	46.99.82 ↔	Section des brides de Ladd, par laparoscopie
45.41.31 ↔	Excision locale de lésion ou tissu du gros intestin, par chirurgie ouverte	46.99.93 ↔	Fermeture de brèche du méso lors d'hernie interne, par chirurgie ouverte
46.51.00 ↔	Fermeture de stomie de l'intestin grêle, SAP	46.99.94 ↔	Fermeture de brèche du méso lors d'hernie interne, par laparoscopie
46.51.10 ↔	Fermeture de double stomie de l'intestin grêle	48.0 ↔	Rectotomie
46.51.20 ↔	Fermeture de stomie terminale de l'intestin grêle	48.21 ↔	Rectosigmoïdoscopie transabdominale
46.51.99 ↔	Fermeture de stomie de l'intestin grêle, autre	48.25 ↔	Biopsie ouverte du rectum
46.52.10 ↔	Fermeture d'une double colostomie	48.26 ↔	Biopsie de tissu pérectal
46.52.20 ↔	Fermeture de colostomie terminale	56.84.00 ↔	Fermeture d'autre fistule d'uretère, SAP
46.85.11 ↔	Dilatation chirurgicale ouverte de l'intestin	56.84.10 ↔	Fermeture chirurgicale ouverte de fistule urétéro-intestinale
46.85.12 ↔	Dilatation laparoscopique de l'intestin	56.84.11 ↔	Fermeture de fistule urétéro-intestinale par laparoscopie
46.85.21 ↔	Dilatation chirurgicale ouverte de l'intestin grêle	56.84.20 ↔	Fermeture chirurgicale ouverte de fistule urétéro-vaginale
46.85.22 ↔	Dilatation laparoscopique de l'intestin grêle	56.84.21 ↔	Fermeture de fistule urétéro-vaginale par laparoscopie
46.85.31 ↔	Dilatation chirurgicale ouverte du gros intestin	56.84.22 ↔	Fermeture de fistule urétéro-vaginale par voie vaginale
46.85.32 ↔	Dilatation laparoscopique du gros intestin	56.84.99 ↔	Fermeture d'autre fistule d'uretère, autre
46.91 ↔	Myotomie du côlon sigmoïde	57.83 ↔	Réparation de fistule vésico-intestinale
46.92 ↔	Myotomie d'autre partie du côlon (sauf sigmoïde)	70.74 ↔	Réparation d'autre fistule vagino-entérique
46.99.10 ↔	Décompression de l'intestin	70.75 ↔	Réparation d'autre fistule vaginale
46.99.51 ↔	Insertion ou remplacement de prothèse non auto-expansible dans l'intestin, par chirurgie ouverte	71.72 ↔	Réparation de fistule de vulve ou de périnée
46.99.52 ↔	Insertion ou remplacement de prothèse non auto-expansible dans l'intestin, par laparoscopie		
46.99.61 ↔	Insertion ou remplacement de prothèse auto-expansible dans l'intestin, par chirurgie ouverte		
46.99.62 ↔	Insertion ou remplacement de prothèse auto-expansible dans l'intestin, par laparoscopie		

ADRG G09**Interventions pour hernies**

Au moins une procédure dans le tableau G09-3

DRG G09A**Interventions pour hernies avec CC extrêmement sévères, plus d'un jour d'hospitalisation**

PCCL > 3

DRG G09B**Interventions bilatérales pour hernies inguinales et crurales avec hernie cicatricielle, plus d'un jour d'hospitalisation**

(Procédure bilatérale dans le tableau G09-4 et (diagnostic dans le tableau G09-1 ou (diagnostic principal dans le tableau G09-2 et diagnostic supplémentaire dans le tableau G09-2))) et (procédure dans le tableau G09-5)

DRG G09C**Interventions bilatérales pour hernies inguinales et crurales, plus d'un jour d'hospitalisation**

Procédure bilatérale dans le tableau G09-4 et (diagnostic dans le tableau G09-1 ou (diagnostic principal dans le tableau G09-2 et diagnostic supplémentaire dans le tableau G09-2))

DRG G09D**Interventions pour hernies cicatricielles avec transplant, plus d'un jour d'hospitalisation**

(Procédure dans le tableau G09-6) et (procédure dans le tableau G09-7)

DRG G09E**Interventions bilatérales pour hernies inguinales et crurales avec transplant, plus d'un jour d'hospitalisation**

Procédure dans le tableau G09-6

DRG G09F**Interventions pour hernies incisionnelles, plus d'un jour d'hospitalisation**

Procédure dans le tableau G09-8

DRG G09G**Interventions pour hernies inguinales et crurales, plus d'un jour d'hospitalisation****DRG G09H****Interventions pour hernies, un jour d'hospitalisation**

Durée de séjour est égale 1 Tag

Diagnostic G09-1

K40.00	K41.00
K40.01	K41.01
K40.10	K41.10
K40.11	K41.11
K40.20	K41.20
K40.21	K41.21

Diagnostic G09-2

K40.30	K41.30
K40.31	K41.31
K40.40	K41.40
K40.41	K41.41
K40.90	K41.90
K40.91	K41.91

Procédure G09-3

53.00 ↔	Réparation de hernie inguinale, SAP	53.51.21 ↔	Opération de hernie incisionnelle sans implantation de membranes ou filets, par laparoscopie
53.06.11 ↔	Opération de hernie inguinale, par chirurgie ouverte, sans implantation de membranes ou filets	53.52.11 ↔	Opération d'une autre hernie de la paroi abdominale, sans implantation de membranes ou filets, par chirurgie ouverte
53.06.21 ↔	Opération de hernie inguinale, par chirurgie ouverte, avec implantation de membranes et filets	53.52.21 ↔	Opération d'une autre hernie de la paroi abdominale, sans implantation de membranes ou filets, par laparoscopie
53.07.11 ↔	Opération de hernie inguinale, par laparoscopie, sans implantation de membranes ou filets	53.58 ↔	Opération d'une autre hernie de la paroi abdominale, sans implantation de membranes ou filets
53.07.21 ↔	Opération de hernie inguinale, par laparoscopie, avec implantation de membranes et filets	53.61.00 ↔	Opération de hernie incisionnelle avec implantation de membranes ou filets, SAP
53.09 ↔	Réparation de hernie inguinale, autre	53.61.09 ↔	Opération de hernie incisionnelle avec implantation de membranes ou filets, autres
53.20 ↔	Opération de hernie crurale, SAP	53.61.11 ↔	Opération de hernie incisionnelle avec implantation de membranes ou filets, par chirurgie ouverte
53.22.11 ↔	Opération de hernie crurale, par chirurgie ouverte, sans implantation de membranes ou filets	53.61.21 ↔	Opération de hernie incisionnelle avec implantation de membranes ou filets, par laparoscopie
53.22.21 ↔	Opération de hernie crurale, par chirurgie ouverte, avec implantation de membranes ou filets	53.62.11 ↔	Opération d'une autre hernie de la paroi abdominale, avec implantation de membranes ou filets, par chirurgie ouverte
53.23.11 ↔	Opération de hernie crurale, par laparoscopie, sans implantation de membranes ou filets	53.62.21 ↔	Opération d'une autre hernie de la paroi abdominale, avec implantation de membranes ou filets, par laparoscopie
53.23.21 ↔	Opération de hernie crurale, par laparoscopie, avec implantation de membranes et filets	53.69 ↔	Opération d'une autre hernie de la paroi abdominale, avec implantation de membranes ou filets, autres
53.29 ↔	Réparation de hernie crurale, autre	53.9 ↔	Opération de hernie, autre
53.40 ↔	Réparation de hernie ombilicale, SAP	54.64.10 ↔	Suture du péritoine, suture du mésentère, du grand ou du petit épiploon (après lacération)
53.42.11 ↔	Opération de hernie ombilicale, par chirurgie ouverte, sans implantation de membranes ou filets	54.64.99 ↔	Suture du péritoine, autre
53.42.21 ↔	Opération de hernie ombilicale, par chirurgie ouverte, avec implantation de membranes et filets	54.71.00 ↔	Cure de gastroschisis, SAP
53.43.11 ↔	Opération de hernie ombilicale, par laparoscopie, sans implantation de membranes ou filets	54.71.10 ↔	Cure de gastroschisis avec transplant ou prothèse
53.43.21 ↔	Opération de hernie ombilicale, par laparoscopie, avec implantation de membranes et filets	54.71.99 ↔	Cure de gastroschisis, autre
53.49 ↔	Réparation de hernie ombilicale, autre	54.73 ↔	Autre réparation du péritoine
53.51.00 ↔	Opération de hernie incisionnelle sans implantation de membranes ou filets, SAP	54.75 ↔	Autre réparation du mésentère
53.51.09 ↔	Opération de hernie incisionnelle sans implantation de membranes ou filets, autres	57.51 ↔	Excision de l'ouraqué
53.51.11 ↔	Opération de hernie incisionnelle sans implantation de membranes ou filets, par chirurgie ouverte		

Procédure G09-4

53.06.11 ↔	Opération de hernie inguinale, par chirurgie ouverte, sans implantation de membranes ou filets	53.22.11 ↔	Opération de hernie crurale, par chirurgie ouverte, sans implantation de membranes ou filets
53.06.21 ↔	Opération de hernie inguinale, par chirurgie ouverte, avec implantation de membranes et filets	53.22.21 ↔	Opération de hernie crurale, par chirurgie ouverte, avec implantation de membranes et filets
53.07.11 ↔	Opération de hernie inguinale, par laparoscopie, sans implantation de membranes ou filets	53.23.11 ↔	Opération de hernie crurale, par laparoscopie, sans implantation de membranes ou filets
53.07.21 ↔	Opération de hernie inguinale, par laparoscopie, avec implantation de membranes et filets	53.23.21 ↔	Opération de hernie crurale, par laparoscopie, avec implantation de membranes et filets
53.20 ↔	Opération de hernie crurale, SAP	53.29 ↔	Réparation de hernie crurale, autre

Procédure G09-5

53.51.00 ↔	Opération de hernie incisionnelle sans implantation de membranes ou filets, SAP	53.61.00 ↔	Opération de hernie incisionnelle avec implantation de membranes ou filets, SAP
53.51.09 ↔	Opération de hernie incisionnelle sans implantation de membranes ou filets, autres	53.61.09 ↔	Opération de hernie incisionnelle avec implantation de membranes ou filets, autres
53.51.11 ↔	Opération de hernie incisionnelle sans implantation de membranes ou filets, par chirurgie ouverte	53.61.11 ↔	Opération de hernie incisionnelle avec implantation de membranes ou filets, par chirurgie ouverte
53.51.21 ↔	Opération de hernie incisionnelle sans implantation de membranes ou filets, par laparoscopie	53.61.21 ↔	Opération de hernie incisionnelle avec implantation de membranes ou filets, par laparoscopie
53.52.11 ↔	Opération d'une autre hernie de la paroi abdominale, sans implantation de membranes ou filets, par chirurgie ouverte	53.62.11 ↔	Opération d'une autre hernie de la paroi abdominale, avec implantation de membranes ou filets, par chirurgie ouverte
53.52.21 ↔	Opération d'une autre hernie de la paroi abdominale, sans implantation de membranes ou filets, par laparoscopie	53.62.21 ↔	Opération d'une autre hernie de la paroi abdominale, avec implantation de membranes ou filets, par laparoscopie
53.58 ↔	Opération d'une autre hernie de la paroi abdominale, sans implantation de membranes ou filets	53.69 ↔	Opération d'une autre hernie de la paroi abdominale, avec implantation de membranes ou filets, autres

- 54.71.00 ↔ Cure de gastroschisis, SAP
 54.71.10 ↔ Cure de gastroschisis avec transplant ou prothèse

- 54.71.99 ↔ Cure de gastroschisis, autre

Procédure G09-6

- 53.06.21 ↔ Opération de hernie inguinale, par chirurgie ouverte, avec implantation de membranes et filets
 53.07.21 ↔ Opération de hernie inguinale, par laparoscopie, avec implantation de membranes et filets
 53.22.21 ↔ Opération de hernie crurale, par chirurgie ouverte, avec implantation de membranes ou filets
 53.23.21 ↔ Opération de hernie crurale, par laparoscopie, avec implantation de membranes et filets
 53.42.21 ↔ Opération de hernie ombilicale, par chirurgie ouverte, avec implantation de membranes et filets
 53.43.21 ↔ Opération de hernie ombilicale, par laparoscopie, avec implantation de membranes et filets
 53.61.00 ↔ Opération de hernie incisionnelle avec implantation de membranes ou filets, SAP
 53.61.09 ↔ Opération de hernie incisionnelle avec implantation de membranes ou filets, autres
 53.61.11 ↔ Opération de hernie incisionnelle avec implantation de membranes ou filets, par chirurgie ouverte
 53.61.21 ↔ Opération de hernie incisionnelle avec implantation de membranes ou filets, par laparoscopie
 53.62.11 ↔ Opération d'une autre hernie de la paroi abdominale, avec implantation de membranes ou filets, par chirurgie ouverte
 53.62.21 ↔ Opération d'une autre hernie de la paroi abdominale, avec implantation de membranes ou filets, par laparoscopie
 53.69 ↔ Opération d'une autre hernie de la paroi abdominale, avec implantation de membranes ou filets, autres
 54.71.10 ↔ Cure de gastroschisis avec transplant ou prothèse

Procédure G09-7

- 53.61.00 ↔ Opération de hernie incisionnelle avec implantation de membranes ou filets, SAP
 53.61.09 ↔ Opération de hernie incisionnelle avec implantation de membranes ou filets, autres
 53.61.11 ↔ Opération de hernie incisionnelle avec implantation de membranes ou filets, par chirurgie ouverte
 53.61.21 ↔ Opération de hernie incisionnelle avec implantation de membranes ou filets, par laparoscopie
 53.62.11 ↔ Opération d'une autre hernie de la paroi abdominale, avec implantation de membranes ou filets, par chirurgie ouverte
 53.62.21 ↔ Opération d'une autre hernie de la paroi abdominale, avec implantation de membranes ou filets, par laparoscopie
 53.69 ↔ Opération d'une autre hernie de la paroi abdominale, avec implantation de membranes ou filets, autres
 54.71.10 ↔ Cure de gastroschisis avec transplant ou prothèse

Procédure G09-8

- 53.51.00 ↔ Opération de hernie incisionnelle sans implantation de membranes ou filets, SAP
 53.51.09 ↔ Opération de hernie incisionnelle sans implantation de membranes ou filets, autres
 53.51.11 ↔ Opération de hernie incisionnelle sans implantation de membranes ou filets, par chirurgie ouverte
 53.51.21 ↔ Opération de hernie incisionnelle sans implantation de membranes ou filets, par laparoscopie
 53.52.11 ↔ Opération d'une autre hernie de la paroi abdominale, sans implantation de membranes ou filets, par chirurgie ouverte
 53.52.21 ↔ Opération d'une autre hernie de la paroi abdominale, sans implantation de membranes ou filets, par laparoscopie
 53.58 ↔ Opération d'une autre hernie de la paroi abdominale, sans implantation de membranes ou filets
 54.71.00 ↔ Cure de gastroschisis, SAP
 54.71.99 ↔ Cure de gastroschisis, autre

ADRG G10

Interventions particulières sur le système hépatobiliaire, le pancréas, la rate

Procédure dans le tableau G10-1 ou procédure dans le tableau G10-2 et définition du DRG (G12A)

DRG G10Z

Interventions particulières sur le système hépatobiliaire, le pancréas, la rate

Procédure G10-1

- 50.21.11 ↔ Fenestration d'un ou plusieurs kyste(s) hépatique(s), par chirurgie ouverte
 50.21.12 ↔ Fenestration d'un ou plusieurs kyste(s) hépatique(s), par laparoscopie
 50.23.11 ↔ Excision locale de 1-2 foyers dans le foie, jusqu'à 4 cm de diamètre respectivement, par chirurgie ouverte
 50.23.12 ↔ Excision locale de 1-2 foyers dans le foie, au moins 1 foyer de plus de 4 cm de diamètre, par chirurgie ouverte
 50.23.13 ↔ Excision locale de 3 foyers et plus dans le foie, par chirurgie ouverte
 50.25.11 ↔ Excision locale de 1-2 foyers dans le foie, jusqu'à 4 cm de diamètre respectivement, par laparoscopie
 50.25.12 ↔ Excision locale de 1-2 foyers dans le foie, au moins 1 foyer de plus de 4 cm de diamètre, par laparoscopie

50.25.13 ↔	Excision locale de 3 foyers et plus dans le foie, par laparoscopie	51.9A.51 ↔	Insertion ou remplacement de stent nu auto-expansible de voie biliaire, par laparoscopie, 1 stent
50.27.11 ↔	Destruction locale de lésion ou de tissu du foie, par injection d'alcool, par chirurgie ouverte	51.9A.52 ↔	Insertion ou remplacement de stent nu auto-expansible de voie biliaire, par laparoscopie, 2 stents
50.27.12 ↔	Destruction locale de lésion ou de tissu du foie, par thérapie induite à haute fréquence, par chirurgie ouverte	51.9A.53 ↔	Insertion ou remplacement de stent nu auto-expansible de voie biliaire, par laparoscopie, 3 stents
50.27.13 ↔	Destruction locale de lésion ou de tissu du foie, par cryothérapie, par chirurgie ouverte	51.9A.54 ↔	Insertion ou remplacement de stent nu auto-expansible de voie biliaire, par laparoscopie, 4 stents
50.27.14 ↔	Destruction locale de lésion ou de tissu du foie, au laser, par chirurgie ouverte	51.9A.55 ↔	Insertion ou remplacement de stent nu auto-expansible de voie biliaire, par laparoscopie, 5 stents
50.27.15 ↔	Destruction locale de lésion ou de tissu du foie, par électroporation irréversible, par chirurgie ouverte	51.9A.56 ↔	Insertion ou remplacement de stent nu auto-expansible de voie biliaire, par laparoscopie, 6 stents et plus
50.27.19 ↔	Destruction locale de lésion ou de tissu du foie, par chirurgie ouverte, autre	51.9A.61 ↔	Insertion ou remplacement de stent imprégné auto-expansible de voie biliaire, par laparoscopie, 1 stent
50.27.21 ↔	Destruction locale de lésion ou de tissu du foie, par injection d'alcool, par laparoscopie	51.9A.62 ↔	Insertion ou remplacement de stent imprégné auto-expansible de voie biliaire, par laparoscopie, 2 stents
50.27.22 ↔	Destruction locale de lésion ou de tissu du foie, par thérapie, par laparoscopie	51.9A.63 ↔	Insertion ou remplacement de stent imprégné auto-expansible de voie biliaire, par laparoscopie, 3 stents
50.27.23 ↔	Destruction locale de lésion ou de tissu du foie, par cryothérapie, par laparoscopie	51.9A.64 ↔	Insertion ou remplacement de stent imprégné auto-expansible de voie biliaire, par laparoscopie, 4 stents
50.27.24 ↔	Destruction locale de lésion ou de tissu du foie, au laser, par laparoscopie	51.9A.65 ↔	Insertion ou remplacement de stent imprégné auto-expansible de voie biliaire, par laparoscopie, 5 stents
50.27.25 ↔	Destruction locale de lésion ou de tissu du foie, par électroporation irréversible, par laparoscopie	51.9A.66 ↔	Insertion ou remplacement de stent imprégné auto-expansible de voie biliaire, par laparoscopie, 6 stents et plus
50.27.29 ↔	Destruction locale de lésion ou de tissu du foie, par laparoscopie, autre	51.9A.71 ↔	Insertion ou remplacement de stent non auto-expansible de voie biliaire, par chirurgie ouverte, 1 stent
50.2A.11 ↔	Résection de kyste hépatique, par chirurgie ouverte	51.9A.72 ↔	Insertion ou remplacement de stent non auto-expansible de voie biliaire, par chirurgie ouverte, 2 stents et plus
50.2A.12 ↔	Résection de kyste hépatique, par laparoscopie	51.9A.81 ↔	Insertion ou remplacement de stent nu auto-expansible de voie biliaire, par chirurgie ouverte, 1 stent
50.2C.11 ↔	Bisegmentectomie gauche, par chirurgie ouverte, pour don d'organe par une personne vivante	51.9A.82 ↔	Insertion ou remplacement de stent nu auto-expansible de voie biliaire, par chirurgie ouverte, 2 stents
50.2C.12 ↔	Bisegmentectomie gauche, par laparoscopie, pour don d'organe par une personne vivante	51.9A.83 ↔	Insertion ou remplacement de stent nu auto-expansible de voie biliaire, par chirurgie ouverte, 3 stents
50.2C.13 ↔	Hémihépatectomie gauche, par chirurgie ouverte, pour don d'organe par une personne vivante	51.9A.84 ↔	Insertion ou remplacement de stent nu auto-expansible de voie biliaire, par chirurgie ouverte, 4 stents
50.2C.14 ↔	Hémihépatectomie gauche, par laparoscopie, pour don d'organe par une personne vivante	51.9A.85 ↔	Insertion ou remplacement de stent nu auto-expansible de voie biliaire, par chirurgie ouverte, 5 stents
50.2C.15 ↔	Hémihépatectomie droite, par chirurgie ouverte, pour don d'organe par une personne vivante	51.9A.86 ↔	Insertion ou remplacement de stent nu auto-expansible de voie biliaire, par chirurgie ouverte, 6 stents et plus
50.2C.16 ↔	Hémihépatectomie droite, par laparoscopie, pour don d'organe par une personne vivante	51.9A.A1 ↔	Insertion ou remplacement de stent imprégné auto-expansible de voie biliaire, par chirurgie ouverte, 1 stent
50.71 ↔	Hépatectomie totale, par chirurgie ouverte, pour don d'organe par une personne vivante	51.9A.A2 ↔	Insertion ou remplacement de stent imprégné auto-expansible de voie biliaire, par chirurgie ouverte, 2 stents
51.31 ↔	Anastomose entre la vésicule biliaire et les voies hépatiques	51.9A.A3 ↔	Insertion ou remplacement de stent imprégné auto-expansible de voie biliaire, par chirurgie ouverte, 3 stents
51.32 ↔	Anastomose entre vésicule biliaire et intestin	51.9A.A4 ↔	Insertion ou remplacement de stent imprégné auto-expansible de voie biliaire, par chirurgie ouverte, 4 stents
51.33 ↔	Anastomose entre vésicule biliaire et pancréas	51.9A.A5 ↔	Insertion ou remplacement de stent imprégné auto-expansible de voie biliaire, par chirurgie ouverte, 5 stents
51.34 ↔	Anastomose entre vésicule biliaire et estomac	51.9A.A6 ↔	Insertion ou remplacement de stent imprégné auto-expansible de voie biliaire, par chirurgie ouverte, 6 stents et plus
51.35 ↔	Autre anastomose de la vésicule biliaire	52.01.12 ↔	Drainage transgastrique d'un kyste pancréatique, par chirurgie ouverte
51.36 ↔	Cholédocho-entérostomie		
51.37 ↔	Anastomose entre canal hépatique et tractus gastro-intestinal		
51.39 ↔	Autres anastomoses des voies biliaires		
51.43 ↔	Insertion de tube cholédocho-hépatique pour décompression		
51.69 ↔	Excision d'autre canal biliaire		
51.71 ↔	Suture simple du cholédoque		
51.72 ↔	Cholédoplastie		
51.79 ↔	Réparation du canal cystique et des canaux hépatiques		
51.94 ↔	Révision d'anastomose des voies biliaires		
51.95.20 ↔	Ablation d'endoprothèse de voie biliaire, par chirurgie ouverte		
51.95.21 ↔	Ablation d'endoprothèse de voie biliaire, par laparoscopie		
51.9A.41 ↔	Insertion ou remplacement de stent non auto-expansible de voie biliaire, par laparoscopie, 1 stent		
51.9A.42 ↔	Insertion ou remplacement de stent non auto-expansible de voie biliaire, par laparoscopie, 2 stents et plus		

52.01.13 ↔ Drainage transgastrique d'un kyste pancréatique, par laparoscopie	52.95.41 ↔ Insertion ou remplacement de stent (prothèse) non auto-expansible dans le canal pancréatique, par laparoscopie
52.01.22 ↔ Drainage transduodéal d'un kyste pancréatique, par chirurgie ouverte	52.95.50 ↔ Insertion ou remplacement de stent (prothèse) auto-expansible dans le canal pancréatique, chirurgical ouvert
52.01.23 ↔ Drainage transduodéal d'un kyste pancréatique, par laparoscopie	52.95.51 ↔ Insertion ou remplacement de stent (prothèse) auto-expansible dans le canal pancréatique, par laparoscopie
52.3 ↔ Marsupialisation de kyste pancréatique	52.95.60 ↔ Réparation laparoscopique du canal pancréatique
52.4 ↔ Drainage interne de kyste pancréatique	52.95.70 ↔ Réparation du pancréas
52.50 ↔ Pancréatectomie partielle, SAP	52.95.90 ↔ Autre réparation du pancréas, autre opération endoscopique du pancréas
52.52.11 ↔ Pancréatectomie caudale, par chirurgie ouverte	52.96 ↔ Anastomose pancréatique
52.52.12 ↔ Pancréatectomie caudale, par laparoscopie	52.99.00 ↔ Autres opérations à ciel ouvert du pancréas, SAP
52.59 ↔ Pancréatectomie partielle, autre	52.99.10 ↔ Autres opérations à ciel ouvert du pancréas, dilatation du canal pancréatique
52.95.10 ↔ Extraction chirurgicale ouverte de calcul(s) du canal pancréatique	52.99.20 ↔ Autres opérations à ciel ouvert du pancréas, réparation du canal pancréatique
52.95.11 ↔ Extraction laparoscopique de calcul(s) du canal pancréatique	52.99.99 ↔ Autres opérations à ciel ouvert du pancréas, autre
52.95.20 ↔ Dilatation laparoscopique du canal pancréatique	
52.95.30 ↔ Insertion chirurgicale ouverte de drain dans le canal pancréatique	
52.95.31 ↔ Insertion laparoscopique de drain dans le canal pancréatique	
52.95.40 ↔ Insertion ou remplacement de stent (prothèse) non auto-expansible dans le canal pancréatique, chirurgical ouvert	

Procédure G10-2

41.42.00 ↔ Excision ou destruction de lésion ou de tissu de la rate, SAP	41.43 ↔ Splénectomie partielle
41.42.10 ↔ Excision de lésion ou de tissu de la rate	41.5 ↔ Splénectomie totale
41.42.20 ↔ Destruction de lésion ou de tissu de la rate	57.83 ↔ Réparation de fistule vésico-intestinale
41.42.99 ↔ Excision ou destruction de lésion ou de tissu de la rate, autre	

ADRG G11

Pyloromyotomie ou anoproctoplastie et réparation de l'anus et du sphincter

Au moins une procédure dans le tableau G11-1

DRG G11A

Pyloromyotomie ou anoproctoplastie et réparation de l'anus et du sphincter, âge < 10 ans

Äge < 10 Jahre

DRG G11B

Pyloromyotomie ou anoproctoplastie et réparation de l'anus et du sphincter, âge > 9 ans

Procédure G11-1

43.3 ↔ Pyloromyotomie	49.78.12 ↔ Anorectoplastie sagittale postérieure [PSARP], par chirurgie ouverte et périnéale
48.92 ↔ Myectomie ano-rectale	49.78.13 ↔ Anorectoplastie sagittale postérieure [PSARP], avec fermeture de fistule de l'appareil génito-urinaire, par chirurgie ouverte et périnéale
49.70 ↔ Réparation de l'anus, SAP	49.78.14 ↔ Anorectoplastie sagittale postérieure [PSARP], avec correction d'une malformation du vagin, par chirurgie ouverte et périnéale
49.71 ↔ Suture de lacération de l'anus	49.78.21 ↔ Abaissement abdomino-périnéal ou sacro-abdominopérinéal lors d'agénésies anorectales congénitales et atrésies anales
49.72 ↔ Cerclage de l'anus	49.78.31 ↔ Réparation de l'anus lors d'agénésies anorectales congénitales et atrésies anales, périnéale
49.75 ↔ Implantation ou révision de sphincter anal artificiel	49.79 ↔ Réparation de l'anus, autre
49.76 ↔ Ablation de sphincter anal artificiel	83.92 ↔ Insertion ou remplacement de stimulateur de muscle squelettique
49.77.11 ↔ Anoproctoplastie, par chirurgie ouverte	
49.77.12 ↔ Anoproctoplastie, périnéale	
49.77.13 ↔ Anoproctoplastie, par laparoscopie	
49.78.00 ↔ Réparation d'agénésies anorectales congénitales et atrésies anales, SAP	
49.78.09 ↔ Réparation d'agénésies anorectales congénitales et atrésies anales, autre	
49.78.11 ↔ Anorectoplastie antérieure, par chirurgie ouverte et périnéale	

ADRG G12**Autres procédures opératoires sur les organes digestifs**

Au moins une procédure dans le tableau G12-1 ou procédure dans le tableau G12-2 et procédure dans le tableau G12-3

DRG G12A**Autres procédures opératoires sur les organes digestifs avec procédure opératoire complexe et CC extrêmement sévères ou réadaptation gériatrique aiguë à partir de 21 jours de traitement**

Procédure dans le tableau G12-4 et PCCL > 3 ou Réadaptation gériatrique, à partir de 21 jours de traitement

DRG G12B**Autres procédures opératoires sur les organes digestifs avec procédure opératoire moyennement complexe**

(Au moins une procédure dans le tableau G12-5 ou procédure dans le tableau G12-6) et PCCL > 3

DRG G12C**Autres procédures opératoires sur les organes digestifs****Procédure G12-1**

00.4B.11 ↔	ITPC sur artère du membre supérieur ou de l'épaule	34.06 ↔	Drainage de la cavité pleurale par voie thoroscopique
00.4B.12 ↔	ITPC sur l'aorte	34.21.00 ↔	Thoracoscopie transpleurale, SAP
00.4B.13 ↔	ITPC sur des vaisseaux pulmonaires	34.21.10 ↔	Thoracoscopie transpleurale, première intervention
00.4B.14 ↔	ITPC sur autre artère thoracique	34.21.20 ↔	Thoracoscopie transpleurale, réintervention
00.4B.15 ↔	ITPC sur artère viscérale	34.21.99 ↔	Thoracoscopie transpleurale, autre
00.4B.16 ↔	ITPC sur l'artère rénale	34.3X.10 ↔	Excision de lésion ou de tissu du médiastin
00.4B.17 ↔	ITPC sur autre artère abdominale	34.3X.21 ↔	Résection de lésion ou de tissu du médiastin, sans résection d'organe médiastinal
00.4B.18 ↔	ITPC sur artères de la cuisse et sur l'artère poplitée	34.3X.22 ↔	Résection de lésion ou de tissu du médiastin, avec résection du poumon ou de la paroi thoracique
00.4B.19 ↔	ITPC sur artère d'autre site	34.3X.23 ↔	Résection de lésion ou de tissu du médiastin, avec résection partielle du péricarde
00.4B.1A ↔	ITPC sur artère de la jambe	34.3X.24 ↔	Résection de lésion ou de tissu du médiastin, avec endoprothèse vasculaire
00.4B.21 ↔	ITPC sur veine du membre supérieur ou de l'épaule	34.3X.25 ↔	Résection de lésion ou de tissu du médiastin, avec résection pulmonaire et endoprothèse vasculaire
00.4B.22 ↔	ITPC sur la veine cave	34.3X.26 ↔	Résection de lésion ou de tissu du médiastin, avec résection pulmonaire et résection partielle du péricarde
00.4B.23 ↔	ITPC sur autre veine thoracique	34.3X.27 ↔	Résection de lésion ou de tissu du médiastin, avec résection partielle du péricarde et endoprothèse vasculaire
00.4B.24 ↔	ITPC sur veine hépatique	34.3X.28 ↔	Résection de lésion ou de tissu du médiastin, avec résection partielle du poumon et du péricarde et endoprothèse vasculaire
00.4B.25 ↔	ITPC sur veines viscérales	34.3X.29 ↔	Résection de lésion ou de tissu du médiastin, autre
00.4B.26 ↔	ITPC sur autre veine abdominale	34.3X.30 ↔	Destruction de lésion ou de tissu du médiastin
00.4B.27 ↔	ITPC sur veine de la cuisse	34.3X.99 ↔	Excision ou destruction de lésion ou de tissu du médiastin, autre
00.4B.28 ↔	ITPC sur veine de la jambe	34.4X.10 ↔	Excision de lésion de la paroi thoracique
00.4B.29 ↔	ITPC sur veine, autre	34.4X.21 ↔	Résection partielle de lésion de la paroi thoracique, sans réparation
00.4B.31 ↔	ITPC sur la veine grande saphène	34.4X.22 ↔	Résection partielle de lésion de la paroi thoracique, avec réparation
00.4B.32 ↔	ITPC sur la veine petite saphène	34.4X.31 ↔	Résection de lésion de la paroi thoracique, résection complète du sternum, sans réparation
00.4B.33 ↔	ITPC sur rameaux latéraux épifasciaux de la jambe	34.4X.32 ↔	Résection de lésion de la paroi thoracique, résection complète du sternum, avec réparation
00.4B.34 ↔	ITPC sur veine épifasciale du bras	34.4X.40 ↔	Destruction de lésion de la paroi thoracique
00.4B.39 ↔	ITPC sur veine épifasciale, autre	34.4X.99 ↔	Excision ou destruction de lésion de la paroi thoracique, autre
00.4B.41 ↔	ITPC sur vaisseau artificiel du membre supérieur ou de l'épaule	34.51.11 ↔	Pleurectomie radicale et décortication du poumon et de la paroi thoracique, sans résection du péricarde ou du diaphragme, chirurgicale ouverte
00.4B.42 ↔	ITPC sur shunts de dialyse veineux ou artificiel		
00.4B.43 ↔	ITPC sur vaisseau artificiel thoracique		
00.4B.44 ↔	ITPC sur vaisseau artificiel abdominal		
00.4B.45 ↔	ITPC sur vaisseau artificiel de cuisse et poplitée		
00.4B.46 ↔	ITPC sur vaisseau artificiel de jambe		
00.4B.49 ↔	ITPC sur vaisseau artificiel d'autre site		
29.31 ↔	Myotomie crico-pharyngienne		
29.32.00 ↔	Diverticulectomie pharyngienne, SAP		
29.32.10 ↔	Diverticulostomie endoscopique, traitement de diverticule de Zenker		
29.32.11 ↔	Diverticulectomie, excision de diverticule de Zenker		
29.32.99 ↔	Diverticulectomie pharyngienne, autre		
29.39 ↔	Excision ou destruction de lésion ou de tissu du pharynx, autre		
29.99 ↔	Autre opération du pharynx, autre		
31.72 ↔	Fermeture de fistule externe de la trachée		
33.33 ↔	Pneumopéritoine pour collapsus du poumon		
34.03 ↔	Réouverture de thoracotomie		
34.06 ↔	Drainage de la cavité pleurale par voie thoroscopique		

34.51.12 ↔	Pleurectomie radicale et décortication du poumon et de la paroi thoracique, avec résection du péricarde, chirurgicale ouverte	38.16.11 ↔	Endartériectomie du tronc coeliaque
34.51.13 ↔	Pleurectomie radicale et décortication du poumon et de la paroi thoracique, avec résection du diaphragme, chirurgicale ouverte	38.16.12 ↔	Endartériectomie de l'artère gastrique
34.51.14 ↔	Pleurectomie radicale et décortication du poumon et de la paroi thoracique, avec résection du péricarde ainsi que du diaphragme, chirurgicale ouverte	38.16.13 ↔	Endartériectomie de l'artère hépatique
34.51.15 ↔	Pleurectomie partielle et décortication, chirurgicale ouverte	38.16.14 ↔	Endartériectomie de l'artère splénique
34.51.16 ↔	Pleurectomie subtotala et décortication, chirurgicale ouverte	38.16.15 ↔	Endartériectomie de l'artère rénale
34.51.99 ↔	Pleurectomie et décortication pulmonaire chirurgicale ouverte, autre	38.16.16 ↔	Endartériectomie de l'artère mésentérique
34.52.11 ↔	Pleurectomie radicale et décortication du poumon et de la paroi thoracique, sans résection du péricarde ou du diaphragme, thoroscopique	38.16.17 ↔	Endartériectomie de l'artère lombaire
34.52.12 ↔	Pleurectomie radicale et décortication du poumon et de la paroi thoracique, avec résection du péricarde, thoroscopique	38.16.18 ↔	Endartériectomie de l'artère iliaque
34.52.13 ↔	Pleurectomie radicale et décortication du poumon et de la paroi thoracique, avec résection du diaphragme, thoroscopique	38.16.21 ↔	Endoveinectomie de la veine iliaque
34.52.14 ↔	Pleurectomie radicale et décortication du poumon et de la paroi thoracique, avec résection du péricarde ainsi que du diaphragme, thoroscopique	38.34.00 ↔	Résection de l'aorte, avec anastomose, SAP
34.52.15 ↔	Pleurectomie partielle et décortication pulmonaire, thoroscopique	38.34.10 ↔	Résection de l'aorte ascendante et de la crosse aortique, avec anastomose
34.52.16 ↔	Pleurectomie subtotala et décortication pulmonaire, thoroscopique	38.34.20 ↔	Résection de l'aorte descendante, avec anastomose
34.52.99 ↔	Pleurectomie et décortication pulmonaire, thoroscopique, autre	38.34.30 ↔	Résection de l'aorte abdominale, avec anastomose
34.59.10 ↔	Autre excision de la plèvre, pleurectomie sous thoroscopie	38.34.99 ↔	Résection de l'aorte, avec anastomose, autre
34.59.20 ↔	Autre excision de la plèvre, pleurectomie chirurgicale ouverte	38.37.00 ↔	Résection de veines abdominales, avec anastomose, SAP
34.6X.11 ↔	Pleurodèse chirurgicale ouverte, sans décortication	38.37.10 ↔	Résection de veines abdominales profondes, avec anastomose, SAP
34.6X.12 ↔	Pleurodèse chirurgicale ouverte, avec décortication	38.37.11 ↔	Résection de la veine cave inférieure, avec anastomose
34.6X.13 ↔	Pleurodèse chirurgicale ouverte, par poudrage	38.37.12 ↔	Résection de la veine iliaque, avec anastomose
34.6X.19 ↔	Pleurodèse chirurgicale ouverte, autre	38.37.19 ↔	Résection de veines abdominales profondes, avec anastomose, autre
34.6X.21 ↔	Pleurodèse sous thoroscopie, sans décortication	38.37.99 ↔	Résection de veines abdominales, avec anastomose, autre
34.6X.22 ↔	Pleurodèse sous thoroscopie, avec décortication	38.44.00 ↔	Résection de l'aorte abdominale, avec remplacement, SAP
34.6X.23 ↔	Pleurodèse sous thoroscopie, par poudrage	38.44.10 ↔	Résection de l'aorte abdominale, par voie suprarénale, avec remplacement
34.6X.29 ↔	Pleurodèse sous thoroscopie, autre	38.44.11 ↔	Résection de l'aorte abdominale, par voie infrarénale, avec remplacement
34.6X.99 ↔	Pleurodèse, autre	38.44.12 ↔	Résection de l'aorte abdominale, par voie juxtarénale, avec remplacement
38.06.00 ↔	Incision d'artères abdominales, SAP	38.44.99 ↔	Résection de l'aorte abdominale, avec remplacement, autre
38.06.10 ↔	Incision d'artères viscérales, SAP	38.46 ↔	Résection d'artères abdominales, avec remplacement
38.06.11 ↔	Incision du tronc coeliaque	38.47.00 ↔	Résection de veines abdominales, avec remplacement, SAP
38.06.12 ↔	Incision de l'artère gastrique	38.47.10 ↔	Résection de veines abdominales profondes, avec remplacement, SAP
38.06.13 ↔	Incision de l'artère hépatique	38.47.11 ↔	Résection de la veine cave inférieure, avec remplacement
38.06.14 ↔	Incision de l'artère splénique	38.47.12 ↔	Résection de la veine iliaque, avec remplacement
38.06.15 ↔	Incision de l'artère rénale	38.47.19 ↔	Résection de veines abdominales profondes, avec remplacement, autre
38.06.16 ↔	Incision de l'artère mésentérique	38.47.99 ↔	Résection de veines abdominales, avec remplacement, autre
38.06.17 ↔	Incision de l'artère lombaire	38.64.00 ↔	Autre excision de l'aorte, SAP
38.06.18 ↔	Incision de l'artère iliaque	38.64.10 ↔	Autre excision de l'aorte thoracique
38.06.19 ↔	Incision d'artères viscérales, autre	38.64.20 ↔	Autre excision de l'aorte abdominale
38.06.99 ↔	Incision d'artères abdominales, autre	38.64.99 ↔	Autre excision de l'aorte, autre
38.07.00 ↔	Incision de veines abdominales, SAP	38.66.00 ↔	Autre excision d'artères abdominales, SAP
38.07.10 ↔	Incision de veines abdominales profondes, SAP	38.66.10 ↔	Autre excision d'artères viscérales, SAP
38.07.11 ↔	Incision de la veine cave inférieure	38.66.11 ↔	Autre excision du tronc coeliaque
38.07.12 ↔	Incision de la veine iliaque	38.66.12 ↔	Autre excision de l'artère gastrique
38.07.19 ↔	Incision de veines abdominales profondes, autre	38.66.13 ↔	Autre excision de l'artère hépatique
38.07.99 ↔	Incision de veines abdominales, autre	38.66.14 ↔	Autre excision de l'artère splénique
38.14.10 ↔	Endartériectomie de l'aorte ascendante et de la crosse aortique	38.66.15 ↔	Autre excision de l'artère rénale
38.14.20 ↔	Endartériectomie de l'aorte descendante	38.66.16 ↔	Autre excision de l'artère mésentérique
38.14.30 ↔	Endartériectomie de l'aorte abdominale	38.66.17 ↔	Autre excision de l'artère lombaire
38.14.99 ↔	Endartériectomie de l'aorte, autre	38.66.18 ↔	Autre excision de l'artère iliaque
38.16.09 ↔	Endartériectomie et endoveinectomie de vaisseaux abdominaux, autre	38.66.19 ↔	Autre excision d'artères viscérales, autre
		38.66.99 ↔	Autre excision d'artères abdominales, autre
		38.67.00 ↔	Autre excision de veines abdominales, SAP
		38.67.10 ↔	Autre excision de veines abdominales profondes, SAP
		38.67.11 ↔	Autre excision de la veine cave inférieure
		38.67.12 ↔	Autre excision de la veine iliaque
		38.67.19 ↔	Autre excision de veines abdominales profondes, autre

38.67.99 ↔	Autre excision de veines abdominales, autre	39.31.73 ↔	Suture de l'artère sous-clavière
38.7X.21 ↔	Insertion transluminale percutanée de filtre dans la veine cave	39.31.79 ↔	Suture d'artères thoraciques, autre
38.86.00 ↔	Autre occlusion chirurgicale d'artères abdominales, SAP	39.31.80 ↔	Suture d'artères abdominales, SAP
38.86.10 ↔	Autre occlusion chirurgicale d'artères viscérales, SAP	39.31.81 ↔	Suture du tronc coeliaque
38.86.11 ↔	Autre occlusion chirurgicale du tronc coeliaque	39.31.82 ↔	Suture de l'artère gastrique
38.86.12 ↔	Autre occlusion chirurgicale de l'artère gastrique	39.31.83 ↔	Suture de l'artère hépatique
38.86.13 ↔	Autre occlusion chirurgicale de l'artère hépatique	39.31.84 ↔	Suture de l'artère splénique
38.86.14 ↔	Autre occlusion chirurgicale de l'artère splénique	39.31.85 ↔	Suture de l'artère rénale
38.86.15 ↔	Autre occlusion chirurgicale de l'artère rénale	39.31.86 ↔	Suture de l'artère mésentérique
38.86.16 ↔	Autre occlusion chirurgicale de l'artère mésentérique	39.31.87 ↔	Suture de l'artère lombaire
38.86.17 ↔	Autre occlusion chirurgicale de l'artère iliaque	39.31.88 ↔	Suture de l'artère iliaque
38.86.19 ↔	Autre occlusion chirurgicale d'artères viscérales, autre	39.31.89 ↔	Suture d'artères abdominales, autre
38.86.99 ↔	Autre occlusion chirurgicale d'artères abdominales, autre	39.42.11 ↔	Ablation lors du remplacement de shunt artérioveineux pour hémodialyse
38.87.00 ↔	Autre occlusion chirurgicale de veines abdominales, SAP	39.42.12 ↔	Révision sans remplacement de shunt artérioveineux pour hémodialyse
38.87.10 ↔	Autre occlusion chirurgicale de veines abdominales profondes, SAP	39.43 ↔	Fermeture de shunt artérioveineux pour hémodialyse
38.87.11 ↔	Autre occlusion chirurgicale de la veine cave inférieure	39.49.10 ↔	Révision d'anastomose vasculaire
38.87.12 ↔	Autre occlusion chirurgicale des veines iliaques commune et interne	39.49.30 ↔	Remplacement de conduit cardiaque
38.87.19 ↔	Autre occlusion chirurgicale de veines abdominales profondes, autre	39.49.30 ↔	Remplacement de conduit cardiaque
38.87.99 ↔	Autre occlusion chirurgicale de veines abdominales, autre	39.50.00 ↔	Angioplastie ou athérectomie d'autre(s) vaisseau(x) non-coronaire(s), SAP
39.26.00 ↔	Autre pontage ou shunt vasculaire intra-abdominal, SAP	39.50.00 ↔	Angioplastie ou athérectomie d'autre(s) vaisseau(x) non-coronaire(s), SAP
39.26.10 ↔	Autre pontage ou shunt vasculaire intra-abdominal, artères viscérales	39.50.10 ↔	Angioplastie ou athérectomie d'autre(s) vaisseau(x) non-coronaire(s) par ballonnet, SAP
39.26.11 ↔	Autre pontage ou shunt vasculaire intra-abdominal, aorte	39.50.10 ↔	Angioplastie ou athérectomie d'autre(s) vaisseau(x) non-coronaire(s) par ballonnet, SAP
39.26.12 ↔	Autre pontage ou shunt vasculaire intra-abdominal, artère rénale	39.50.11 ↔	Angioplastie ou athérectomie d'autre(s) vaisseau(x) non-coronaire(s) par ballonnet simple
39.26.19 ↔	Autre pontage ou shunt vasculaire intra-abdominal, autres artères viscérales	39.50.11 ↔	Angioplastie ou athérectomie d'autre(s) vaisseau(x) non-coronaire(s) par ballonnet à lames
39.26.99 ↔	Autre pontage ou shunt vasculaire intra-abdominal, autre	39.50.12 ↔	Angioplastie ou athérectomie d'autre(s) vaisseau(x) non-coronaire(s) par ballonnet à lames
39.27.00 ↔	Fistule artérioveineuse pour hémodialyse, SAP	39.50.12 ↔	Angioplastie ou athérectomie d'autre(s) vaisseau(x) non-coronaire(s) par ballonnet de cryoplastie
39.27.09 ↔	Fistule artérioveineuse pour hémodialyse, autre	39.50.12 ↔	Angioplastie ou athérectomie d'autre(s) vaisseau(x) non-coronaire(s) par ballonnet de cryoplastie
39.27.11 ↔	Mise en place d'une fistule artérioveineuse avec matériel allogène ou alloplastique pour hémodialyse	39.50.13 ↔	Angioplastie ou athérectomie d'autre(s) vaisseau(x) non-coronaire(s) par ballonnet à élution médicamenteuse
39.27.12 ↔	Mise en place d'une fistule AV à l'aide d'une prothèse hybride à deux composants, implantation transluminale percutanée du composant veineux, ainsi qu'implantation du greffon artériel par chirurgie ouverte	39.50.13 ↔	Angioplastie ou athérectomie d'autre(s) vaisseau(x) non-coronaire(s) par ballonnet à élution médicamenteuse
39.27.14 ↔	Mise en place d'une fistule artérioveineuse pour hémodialyse, par chirurgie ouverte	39.50.14 ↔	Angioplastie ou athérectomie d'autre(s) vaisseau(x) non-coronaire(s) par ballonnet à élution médicamenteuse
39.27.15 ↔	Mise en place d'une fistule artérioveineuse pour hémodialyse, par voie transluminale percutanée	39.50.14 ↔	Angioplastie ou athérectomie d'autre(s) vaisseau(x) non-coronaire(s) par ballonnet à élution médicamenteuse
39.31.10 ↔	Suture d'artère de la tête et du cou, SAP	39.50.15 ↔	Angioplastie ou athérectomie d'autre(s) vaisseau(x) non-coronaire(s), par lithotripsie
39.31.11 ↔	Suture d'artère intracrânienne	39.50.15 ↔	Angioplastie ou athérectomie d'autre(s) vaisseau(x) non-coronaire(s), par lithotripsie
39.31.19 ↔	Suture d'artère de la tête et du cou, autre	39.50.19 ↔	Angioplastie ou athérectomie d'autre(s) vaisseau(x) non-coronaire(s) par autre ballonnet
39.31.20 ↔	Suture d'artère du bras, SAP	39.50.19 ↔	Angioplastie ou athérectomie d'autre(s) vaisseau(x) non-coronaire(s) par autre ballonnet
39.31.21 ↔	Suture de l'artère axillaire	39.50.20 ↔	Angioplastie par laser à lame d'autre(s) vaisseau(x) non-coronaire(s)
39.31.22 ↔	Suture de l'artère brachiale	39.50.20 ↔	Angioplastie par laser à lame d'autre(s) vaisseau(x) non-coronaire(s)
39.31.29 ↔	Suture d'artère du bras, autre	39.50.21 ↔	Angioplastie, thrombectomie d'autre(s) vaisseau(x) non-coronaire(s)
39.31.30 ↔	Suture d'artère de l'avant-bras	39.50.21 ↔	Angioplastie, thrombectomie d'autre(s) vaisseau(x) non-coronaire(s)
39.31.40 ↔	Suture d'artère de la main	39.50.99 ↔	Angioplastie ou athérectomie d'autre(s) vaisseau(x) non-coronaire(s), autre
39.31.50 ↔	Suture d'artère du membre inférieur	39.50.99 ↔	Angioplastie ou athérectomie d'autre(s) vaisseau(x) non-coronaire(s), autre
39.31.60 ↔	Suture de l'aorte, SAP	39.52.99 ↔	Autre réparation d'anévrisme, autre
39.31.61 ↔	Suture de l'aorte thoracique	39.55 ↔	Réimplantation de vaisseau rénal aberrant
39.31.62 ↔	Suture de l'aorte abdominale	39.59.10 ↔	Transposition d'artères, SAP
39.31.69 ↔	Suture de l'aorte, autre		
39.31.70 ↔	Suture d'autres artères thoraciques, SAP		
39.31.71 ↔	Suture de l'artère pulmonaire		
39.31.72 ↔	Suture du tronc brachio-céphalique		

39.59.30 ↔	Autre réparation de vaisseaux de la tête et du cou, SAP	39.71.32 ↔	Implantation endovasculaire d'endoprothèses (stents grafts) dans l'aorte abdominale, avec réparation de deux branches vasculaires ou plus par technique de greffe parallèle
39.59.31 ↔	Autre réparation de vaisseaux intracrâniens	39.72.00 ↔	Réparation ou occlusion endovasculaire des vaisseaux de la tête et du cou, SAP
39.59.32 ↔	Autre réparation d'artère vertébrale extracrânienne	39.72.09 ↔	Réparation ou occlusion endovasculaire des vaisseaux de la tête et du cou, autre
39.59.33 ↔	Autre réparation d'artères extracrâniennes de la tête et du cou, autre	39.72.10 ↔	Embolisation sélective de vaisseaux intracrâniens, SAP
39.59.34 ↔	Autre réparation de la veine jugulaire	39.72.11 ↔	Embolisation sélective de vaisseaux intracrâniens avec particules ou coils
39.59.39 ↔	Autre réparation de vaisseaux de la tête et du cou, autre	39.72.12 ↔	Embolisation sélective de vaisseaux intracrâniens, avec liquides embolisants, ballonnets détachables ou filtres (parapluie)
39.59.40 ↔	Autre réparation de vaisseaux de membre supérieur, SAP	39.72.14 ↔	Embolisation sélective de vaisseaux intracrâniens, avec matériel embolisant adhésif
39.59.41 ↔	Autre réparation d'artères de membre supérieur	39.72.15 ↔	Embolisation sélective de vaisseaux intracrâniens par plugs
39.59.42 ↔	Autre réparation de la veine sous-clavière, de la veine axillaire et de la veine brachio-céphalique	39.72.19 ↔	Embolisation sélective de vaisseaux intracrâniens, autre
39.59.48 ↔	Autre réparation d'autres veines profondes du membre supérieur	39.72.20 ↔	Embolisation sélective de vaisseaux extracrâniens de la tête et du cou, SAP
39.59.49 ↔	Autre réparation de vaisseaux de membre supérieur, autre	39.72.21 ↔	Embolisation sélective de vaisseaux extracrâniens de la tête et du cou avec particules ou coils
39.59.50 ↔	Autre réparation de vaisseaux thoraciques, SAP	39.72.22 ↔	Embolisation sélective de vaisseaux extracrâniens de la tête et du cou avec liquides embolisants, ballonnets détachables ou filtres (parapluie)
39.59.51 ↔	Autre réparation de l'aorte thoracique	39.72.24 ↔	Embolisation sélective de vaisseaux extracrâniens de la tête et du cou, avec matériel embolisant adhésif
39.59.52 ↔	Autre réparation de l'artère pulmonaire	39.72.25 ↔	Embolisation sélective de vaisseaux extracrâniens de la tête et du cou par plugs
39.59.53 ↔	Autre réparation d'artères thoraciques, autre	39.72.29 ↔	Embolisation sélective de vaisseaux extracrâniens de la tête et du cou, autre
39.59.54 ↔	Autre réparation de la veine pulmonaire	39.73.00 ↔	Implantation endovasculaire d'une endoprothèse (stent graft) dans l'aorte thoracique et thoraco-abdominale, SAP
39.59.55 ↔	Autre réparation de la veine cave supérieure	39.73.09 ↔	Implantation endovasculaire d'une endoprothèse (stent graft) dans l'aorte thoracique et thoraco-abdominale, autre
39.59.59 ↔	Autre réparation de vaisseaux thoraciques, autre	39.73.31 ↔	Implantation endovasculaire d'endoprothèses (stents grafts) dans l'aorte thoracique, sans ouverture
39.59.60 ↔	Autre réparation d'artères abdominales, SAP	39.73.32 ↔	Implantation endovasculaire d'endoprothèses (stents grafts) dans l'aorte thoracique, avec 1 ouverture
39.59.61 ↔	Autre réparation de l'aorte abdominale	39.73.33 ↔	Implantation endovasculaire d'endoprothèses (stents grafts) dans l'aorte thoracique, avec 2 ouvertures
39.59.62 ↔	Autre réparation du tronc coeliaque	39.73.34 ↔	Implantation endovasculaire d'endoprothèses (stents grafts) dans l'aorte thoracique, avec 3 ouvertures
39.59.63 ↔	Autre réparation de l'artère gastrique	39.73.35 ↔	Implantation endovasculaire d'endoprothèses (stents grafts) dans l'aorte thoracique, avec 4 ouvertures et plus
39.59.64 ↔	Autre réparation de l'artère hépatique	39.73.36 ↔	Implantation endovasculaire d'endoprothèses (stents grafts) dans l'aorte thoracique, avec réparation d'une branche vasculaire par technique de greffe parallèle
39.59.65 ↔	Autre réparation de l'artère splénique	39.73.37 ↔	Implantation endovasculaire d'endoprothèses (stents grafts) dans l'aorte thoracique, avec réparation de 2 branches vasculaires et plus par technique de greffe parallèle
39.59.66 ↔	Autre réparation de l'artère rénale	39.73.41 ↔	Implantation endovasculaire d'endoprothèses (stents grafts) dans l'aorte thoraco-abdominale, sans ouverture
39.59.67 ↔	Autre réparation de l'artère mésentérique	39.73.42 ↔	Implantation endovasculaire d'endoprothèses (stents grafts) dans l'aorte thoraco-abdominale, avec 1 ouverture
39.59.68 ↔	Autre réparation de l'artère iliaque	39.73.43 ↔	Implantation endovasculaire d'endoprothèses (stents grafts) dans l'aorte thoraco-abdominale, avec 2 ouvertures
39.59.69 ↔	Autre réparation d'artères abdominales, autre	39.73.44 ↔	Implantation endovasculaire d'endoprothèses (stents grafts) dans l'aorte thoraco-abdominale, avec 3 ouvertures
39.59.70 ↔	Autre réparation de veines abdominales, SAP		
39.59.71 ↔	Autre réparation de la veine cave inférieure		
39.59.72 ↔	Autre réparation de la veine iliaque		
39.59.79 ↔	Autre réparation de veines abdominales, autre		
39.59.80 ↔	Autre réparation de vaisseaux de membre inférieur, SAP		
39.59.81 ↔	Autre réparation d'artères de membre inférieur		
39.59.82 ↔	Autre réparation de la veine fémorale		
39.59.83 ↔	Autre réparation de la veine poplitée		
39.59.88 ↔	Autre réparation d'autres veines profondes du membre inférieur		
39.59.89 ↔	Autre réparation de vaisseaux de membre inférieur, autre		
39.59.90 ↔	Autre réparation de vaisseau, plastie de valves veineuses		
39.71.00 ↔	Implantation endovasculaire d'une endoprothèse (stent graft) dans l'aorte abdominale, SAP		
39.71.09 ↔	Implantation endovasculaire d'une endoprothèse (stent graft) dans l'aorte abdominale, autre		
39.71.21 ↔	Implantation endovasculaire d'endoprothèses (stents grafts) dans l'aorte abdominale, sans ouverture		
39.71.22 ↔	Implantation endovasculaire d'endoprothèses (stents grafts) dans l'aorte abdominale, avec 1 ouverture		
39.71.23 ↔	Implantation endovasculaire d'endoprothèses (stents grafts) dans l'aorte abdominale, avec 2 ouvertures		
39.71.24 ↔	Implantation endovasculaire d'endoprothèses (stents grafts) dans l'aorte abdominale, avec 3 ouvertures		
39.71.25 ↔	Implantation endovasculaire d'endoprothèses (stents grafts) dans l'aorte abdominale, avec 4 ouvertures et plus		
39.71.31 ↔	Implantation endovasculaire d'endoprothèses (stents grafts) dans l'aorte abdominale, avec réparation d'une branche vasculaire par technique de greffe parallèle		

39.73.45 ↔	Implantation endovasculaire d'endoprothèses (stents grafts) dans l'aorte thoraco-abdominale, avec 4 ouvertures et plus	39.79.37 ↔	Embolisation sélective par liquides embolisants, vaisseaux du membre inférieur
39.73.46 ↔	Implantation endovasculaire d'endoprothèses (stents grafts) dans l'aorte thoraco-abdominale, avec réparation d'une branche vasculaire par technique de greffe parallèle	39.79.38 ↔	Embolisation sélective par liquides embolisants, vaisseaux rachidiens
39.73.47 ↔	Implantation endovasculaire d'endoprothèses (stents grafts) dans l'aorte thoraco-abdominale, avec réparation de 2 branches vasculaires et plus par technique de greffe parallèle	39.79.39 ↔	Embolisation sélective par liquides embolisants, autres vaisseaux, autre
39.75.01 ↔	Intervention vasculaire percutanée transluminale, autres vaisseaux, ablation de corps étranger par cathéter d'extraction, à panier, etc.	39.79.40 ↔	Embolisation sélective par ballonnets détachables, autres vaisseaux, SAP
39.75.10 ↔	Intervention vasculaire transluminale percutanée, autres vaisseaux, emploi de systèmes de cathéters pour recanalisation d'obstructions totales	39.79.41 ↔	Embolisation sélective par ballonnets détachables, vaisseaux du membre supérieur
39.75.11 ↔	Intervention vasculaire transluminale percutanée, autres vaisseaux, thrombectomie à lame rotative	39.79.42 ↔	Embolisation sélective par ballonnets détachables, aorte
39.75.11 ↔	Intervention vasculaire transluminale percutanée, autres vaisseaux, thrombectomie à lame rotative	39.79.44 ↔	Embolisation sélective par ballonnets détachables, vaisseaux thoraciques
39.75.12 ↔	Intervention vasculaire transluminale percutanée, autres vaisseaux, angioplastie au laser	39.79.45 ↔	Embolisation sélective par ballonnets détachables, vaisseaux viscéraux
39.75.13 ↔	Intervention vasculaire transluminale percutanée, autres vaisseaux, emploi de système anti-embolique (vaisseaux périphériques ou viscéraux)	39.79.46 ↔	Embolisation sélective par ballonnets détachables, vaisseaux abdominaux
39.75.14 ↔	Intervention vasculaire transluminale percutanée, autres vaisseaux, athérectomie	39.79.47 ↔	Embolisation sélective par ballonnets détachables, vaisseaux rachidiens
39.75.15 ↔	Intervention vasculaire transluminale percutanée, autres vaisseaux, thrombolyse sélective	39.79.48 ↔	Embolisation sélective par ballonnets détachables, vaisseaux du membre inférieur
39.75.16 ↔	Intervention vasculaire transluminale percutanée, autres vaisseaux, thrombolyse sélective, assistance échographique	39.79.49 ↔	Embolisation sélective par ballonnets détachables, autres vaisseaux, autre
39.75.30 ↔	Augmentation de la perfusion cérébrale par clampage endoaortique partiel à ballonnet	39.79.50 ↔	Embolisation sélective par filtres (parapluie), autres vaisseaux, SAP
39.76.50 ↔	Thrombolyse percutanée sélective de vaisseaux extracrâniens de la tête et du cou	39.79.51 ↔	Embolisation sélective par filtres (parapluie), vaisseaux du membre supérieur
39.76.70 ↔	Extraction endovasculaire percutanée de corps étranger de vaisseaux extracrâniens de la tête et du cou	39.79.52 ↔	Embolisation sélective par filtres (parapluie), aorte
39.77.50 ↔	Thrombolyse percutanée sélective de vaisseau(x) intracrânien(s)	39.79.54 ↔	Embolisation sélective par filtres (parapluie), vaisseaux thoraciques
39.77.70 ↔	Extraction endovasculaire percutanée de corps étranger de vaisseau(x) intracrânien(s)	39.79.55 ↔	Embolisation sélective par filtres (parapluie), vaisseaux viscéraux
39.79.21 ↔	Embolisation ou occlusion par coils, vaisseaux du membre supérieur	39.79.56 ↔	Embolisation sélective par filtres (parapluie), vaisseaux abdominaux
39.79.22 ↔	Embolisation ou occlusion par coils, aorte	39.79.57 ↔	Embolisation sélective par filtres (parapluie), vaisseaux du membre inférieur
39.79.24 ↔	Embolisation ou occlusion par coils, vaisseaux thoraciques	39.79.58 ↔	Embolisation sélective par filtres (parapluie), vaisseaux rachidiens
39.79.25 ↔	Embolisation ou occlusion par coils, vaisseaux viscéraux	39.79.59 ↔	Embolisation sélective par filtres (parapluie), autres vaisseaux, autre
39.79.26 ↔	Embolisation ou occlusion par coils, vaisseaux abdominaux	39.79.60 ↔	Embolisation sélective par particules, autres vaisseaux, SAP
39.79.27 ↔	Embolisation ou occlusion par coils, vaisseaux du membre inférieur	39.79.61 ↔	Embolisation sélective par particules, vaisseaux du membre supérieur
39.79.28 ↔	Embolisation ou occlusion par coils, vaisseaux rachidiens	39.79.62 ↔	Embolisation sélective par particules, aorte
39.79.29 ↔	Embolisation ou occlusion par coils, autres vaisseaux, autre	39.79.64 ↔	Embolisation sélective par particules, vaisseaux thoraciques
39.79.30 ↔	Embolisation sélective par liquides embolisants, autres vaisseaux, SAP	39.79.65 ↔	Embolisation sélective par particules, vaisseaux viscéraux
39.79.31 ↔	Embolisation sélective par liquides embolisants, vaisseaux du membre supérieur	39.79.66 ↔	Embolisation sélective par particules, vaisseaux abdominaux
39.79.32 ↔	Embolisation sélective par liquides embolisants, aorte	39.79.67 ↔	Embolisation sélective par particules, vaisseaux du membre inférieur
39.79.34 ↔	Embolisation sélective par liquides embolisants, vaisseaux thoraciques	39.79.68 ↔	Embolisation sélective par particules, vaisseaux rachidiens
39.79.35 ↔	Embolisation sélective par liquides embolisants, vaisseaux viscéraux	39.79.69 ↔	Embolisation sélective par particules, autres vaisseaux, autre
39.79.36 ↔	Embolisation sélective par liquides embolisants, vaisseaux abdominaux	39.79.70 ↔	Fermeture d'artères par cathéter au laser, autres vaisseaux, SAP
		39.79.71 ↔	Fermeture d'artères par cathéter au laser, artères du membre supérieur
		39.79.72 ↔	Fermeture d'artères par cathéter au laser, aorte
		39.79.74 ↔	Fermeture d'artères par cathéter au laser, vaisseaux thoraciques
		39.79.75 ↔	Fermeture d'artères par cathéter au laser, vaisseaux du membre inférieur
		39.79.76 ↔	Fermeture d'artères par cathéter au laser, vaisseaux viscéraux
		39.79.77 ↔	Fermeture d'artères par cathéter au laser, vaisseaux abdominaux

39.79.79 ↔	Fermeture d'artères par cathéter au laser, autres vaisseaux, autre	39.B1.28 ↔	Implantation transluminale (percutanée) de stents sans libération de substance médicamenteuse, artère vertébrale extracrânienne
39.79.80 ↔	Fermeture d'artères par cathéter à radiofréquence, autres vaisseaux, SAP	39.B1.31 ↔	Implantation transluminale (percutanée) de stents sans libération de substance médicamenteuse, vaisseaux de l'épaule et du bras
39.79.81 ↔	Fermeture d'artères par cathéter à radiofréquence, artères du membre supérieur	39.B1.31 ↔	Implantation transluminale (percutanée) de stents sans libération de substance médicamenteuse, vaisseaux de l'épaule et du bras
39.79.82 ↔	Fermeture d'artères par cathéter à radiofréquence, aorte	39.B1.51 ↔	Implantation transluminale (percutanée) de stents sans libération de substance médicamenteuse, vaisseaux de l'avant-bras
39.79.84 ↔	Fermeture d'artères par cathéter à radiofréquence, vaisseaux thoraciques	39.B1.51 ↔	Implantation transluminale (percutanée) de stents sans libération de substance médicamenteuse, vaisseaux de l'avant-bras
39.79.85 ↔	Fermeture d'artères par cathéter à radiofréquence, vaisseaux du membre inférieur	39.B1.71 ↔	Implantation transluminale (percutanée) de stents sans libération de substance médicamenteuse, aorte
39.79.86 ↔	Fermeture d'artères par cathéter à radiofréquence, vaisseaux viscéraux	39.B1.74 ↔	Implantation transluminale (percutanée) de stents sans libération de substance médicamenteuse, isthme aortique
39.79.87 ↔	Fermeture d'artères par cathéter à radiofréquence, vaisseaux abdominaux	39.B1.81 ↔	Implantation transluminale (percutanée) de stents sans libération de substance médicamenteuse, autres vaisseaux thoraciques
39.79.89 ↔	Fermeture d'artères par cathéter à radiofréquence, autres vaisseaux, autre	39.B1.81 ↔	Implantation transluminale (percutanée) de stents sans libération de substance médicamenteuse, autres vaisseaux thoraciques
39.79.A0 ↔	Embolisation sélective par plugs, autres vaisseaux, SAP	39.B1.A4 ↔	Implantation transluminale (percutanée) de stents sans libération de substance médicamenteuse, artère pulmonaire
39.79.A1 ↔	Embolisation sélective par plugs, vaisseaux du membre supérieur	39.B1.C1 ↔	Implantation transluminale (percutanée) de stents sans libération de substance médicamenteuse, autres artères abdominales et pelviennes
39.79.A2 ↔	Embolisation sélective par plugs, aorte	39.B1.C3 ↔	Implantation transluminale (percutanée) de stents sans libération de substance médicamenteuse, artère iliaque
39.79.A4 ↔	Embolisation sélective par plugs, vaisseaux thoraciques	39.B1.D1 ↔	Implantation transluminale (percutanée) de stents sans libération de substance médicamenteuse, vaisseaux viscéraux
39.79.A5 ↔	Embolisation sélective par plugs, vaisseaux viscéraux	39.B1.G1 ↔	Implantation transluminale (percutanée) de stents sans libération de substance médicamenteuse, artères de la cuisse
39.79.A6 ↔	Embolisation sélective par plugs, vaisseaux abdominaux	39.B1.G1 ↔	Implantation transluminale (percutanée) de stents sans libération de substance médicamenteuse, artères de la cuisse
39.79.A7 ↔	Embolisation sélective par plugs, vaisseaux du membre inférieur	39.B1.H1 ↔	Implantation transluminale (percutanée) de stents sans libération de substance médicamenteuse, vaisseaux de la jambe
39.79.A8 ↔	Embolisation sélective par plugs, vaisseaux rachidiens	39.B1.H1 ↔	Implantation transluminale (percutanée) de stents sans libération de substance médicamenteuse, vaisseaux de la jambe
39.79.A9 ↔	Embolisation sélective par plugs, autres vaisseaux, autre	39.B1.J3 ↔	Implantation transluminale (percutanée) de stents sans libération de substance médicamenteuse, veine pulmonaire
39.7A.22 ↔	Implantation endovasculaire d'endoprothèses (stents grafts) dans l'artère du bassin, avec réparation d'une branche vasculaire par technique de greffe parallèle	39.B1.J7 ↔	Implantation transluminale (percutanée) de stents sans libération de substance médicamenteuse, veine cave
39.7A.31 ↔	Implantation endovasculaire d'endoprothèses (stents grafts) dans la veine cave	39.B1.JB ↔	Implantation transluminale (percutanée) de stents sans libération de substance médicamenteuse, autres veines abdominales et pelviennes
39.7A.32 ↔	Implantation endovasculaire d'endoprothèses (stents grafts) dans la veine porte	39.B1.JF ↔	Implantation transluminale (percutanée) de stents sans libération de substance médicamenteuse, veines de la cuisse
39.7A.41 ↔	Implantation endovasculaire d'endoprothèses (stents grafts) dans des vaisseaux rénaux	39.B1.JF ↔	Implantation transluminale (percutanée) de stents sans libération de substance médicamenteuse, veines de la cuisse
39.99.21 ↔	Opérations d'anomalie congénitale de l'isthme aortique (sténose) ou d'interruption de la crosse aortique	39.B1.JI ↔	Implantation transluminale (percutanée) de stents sans libération de substance médicamenteuse, veine porte
39.B1.09 ↔	Implantation transluminale (percutanée) de stents sans libération de substance médicamenteuse, autre	39.B1.L1 ↔	Implantation transluminale (percutanée) de stents sans libération de substance médicamenteuse, vaisseaux rachidiens
39.B1.09 ↔	Implantation transluminale (percutanée) de stents sans libération de substance médicamenteuse, autre		
39.B1.11 ↔	Implantation transluminale (percutanée) de stents sans libération de substance médicamenteuse, vaisseaux intracrâniens		
39.B1.22 ↔	Implantation transluminale (percutanée) de stents sans libération de substance médicamenteuse, artère carotide SAP		
39.B1.23 ↔	Implantation transluminale (percutanée) de stents sans libération de substance médicamenteuse, artère carotide commune		
39.B1.25 ↔	Implantation transluminale (percutanée) de stents sans libération de substance médicamenteuse, artère carotide interne extracrânienne		
39.B1.26 ↔	Implantation transluminale (percutanée) de stents sans libération de substance médicamenteuse, artère carotide interne extracrânienne avec artère carotide commune		
39.B1.27 ↔	Implantation transluminale (percutanée) de stents sans libération de substance médicamenteuse, artère carotide externe		

39.B2.09 ↔	Implantation transluminale (percutanée) de stents avec libération de substance médicamenteuse, autre	39.B2.JI ↔	Implantation transluminale (percutanée) de stents avec libération de substance médicamenteuse, veine porte
39.B2.09 ↔	Implantation transluminale (percutanée) de stents avec libération de substance médicamenteuse, autre	39.B2.L1 ↔	Implantation transluminale (percutanée) de stents avec libération de substance médicamenteuse, vaisseaux rachidiens
39.B2.11 ↔	Implantation transluminale (percutanée) de stents avec libération de substance médicamenteuse, vaisseaux intracrâniens	39.B3.09 ↔	Implantation transluminale (percutanée) de stents couverts sans libération de substance médicamenteuse, autre
39.B2.22 ↔	Implantation transluminale (percutanée) de stents avec libération de substance médicamenteuse, artère carotide SAP	39.B3.09 ↔	Implantation transluminale (percutanée) de stents couverts sans libération de substance médicamenteuse, autre
39.B2.23 ↔	Implantation transluminale (percutanée) de stents avec libération de substance médicamenteuse, artère carotide commune	39.B3.11 ↔	Implantation transluminale (percutanée) de stents couverts sans libération de substance médicamenteuse, vaisseaux intracrâniens
39.B2.25 ↔	Implantation transluminale (percutanée) de stents avec libération de substance médicamenteuse, artère carotide interne extracrânienne	39.B3.22 ↔	Implantation transluminale (percutanée) de stents couverts sans libération de substance médicamenteuse, artère carotide SAP
39.B2.26 ↔	Implantation transluminale (percutanée) de stents avec libération de substance médicamenteuse, artère carotide interne extracrânienne avec artère carotide commune	39.B3.23 ↔	Implantation transluminale (percutanée) de stents couverts sans libération de substance médicamenteuse, artère carotide commune
39.B2.27 ↔	Implantation transluminale (percutanée) de stents avec libération de substance médicamenteuse, artère carotide externe	39.B3.25 ↔	Implantation transluminale (percutanée) de stents couverts sans libération de substance médicamenteuse, artère carotide interne extracrânienne
39.B2.28 ↔	Implantation transluminale (percutanée) de stents avec libération de substance médicamenteuse, artère vertébrale extracrânienne	39.B3.26 ↔	Implantation transluminale (percutanée) de stents couverts sans libération de substance médicamenteuse, artère carotide interne extracrânienne avec artère carotide commune
39.B2.31 ↔	Implantation transluminale (percutanée) de stents avec libération de substance médicamenteuse, vaisseaux de l'épaule et du bras	39.B3.27 ↔	Implantation transluminale (percutanée) de stents couverts sans libération de substance médicamenteuse, artère carotide externe
39.B2.51 ↔	Implantation transluminale (percutanée) de stents avec libération de substance médicamenteuse, vaisseaux de l'avant-bras	39.B3.28 ↔	Implantation transluminale (percutanée) de stents couverts sans libération de substance médicamenteuse, artère vertébrale extracrânienne
39.B2.71 ↔	Implantation transluminale (percutanée) de stents avec libération de substance médicamenteuse, aorte	39.B3.31 ↔	Implantation transluminale (percutanée) de stents couverts sans libération de substance médicamenteuse, vaisseaux de l'épaule et du bras
39.B2.74 ↔	Implantation transluminale (percutanée) de stents avec libération de substance médicamenteuse, isthme aortique	39.B3.31 ↔	Implantation transluminale (percutanée) de stents couverts sans libération de substance médicamenteuse, vaisseaux de l'avant-bras
39.B2.81 ↔	Implantation transluminale (percutanée) de stents avec libération de substance médicamenteuse, autres vaisseaux thoraciques	39.B3.51 ↔	Implantation transluminale (percutanée) de stents couverts sans libération de substance médicamenteuse, vaisseaux de l'avant-bras
39.B2.A4 ↔	Implantation transluminale (percutanée) de stents avec libération de substance médicamenteuse, artère pulmonaire	39.B3.51 ↔	Implantation transluminale (percutanée) de stents couverts sans libération de substance médicamenteuse, vaisseaux de l'avant-bras
39.B2.C1 ↔	Implantation transluminale (percutanée) de stents avec libération de substance médicamenteuse, autres artères abdominales et pelviennes	39.B3.81 ↔	Implantation transluminale (percutanée) de stents couverts par voie transluminale percutanée sans libération de substance médicamenteuse, autres vaisseaux thoraciques
39.B2.C3 ↔	Implantation transluminale (percutanée) de stents avec libération de substance médicamenteuse, artère iliaque	39.B3.81 ↔	Implantation transluminale (percutanée) de stents couverts par voie transluminale percutanée sans libération de substance médicamenteuse, autres vaisseaux thoraciques
39.B2.D1 ↔	Implantation transluminale (percutanée) de stents avec libération de substance médicamenteuse, vaisseaux viscéraux	39.B3.C1 ↔	Implantation transluminale (percutanée) de stents couverts sans libération de substance médicamenteuse, autres artères abdominales et pelviennes
39.B2.G1 ↔	Implantation transluminale (percutanée) de stents avec libération de substance médicamenteuse, artères de la cuisse	39.B3.C3 ↔	Implantation transluminale (percutanée) de stents couverts sans libération de substance médicamenteuse, artère iliaque
39.B2.H1 ↔	Implantation transluminale (percutanée) de stents avec libération de substance médicamenteuse, vaisseaux de la jambe	39.B3.D1 ↔	Implantation transluminale (percutanée) de stents couverts sans libération de substance médicamenteuse, vaisseaux viscéraux
39.B2.J3 ↔	Implantation transluminale (percutanée) de stents avec libération de substance médicamenteuse, veine pulmonaire	39.B3.G1 ↔	Implantation transluminale (percutanée) de stents couverts sans libération de substance médicamenteuse, artères de la cuisse
39.B2.J7 ↔	Implantation transluminale (percutanée) de stents avec libération de substance médicamenteuse, veine cave	39.B3.G1 ↔	Implantation transluminale (percutanée) de stents couverts sans libération de substance médicamenteuse, artères de la cuisse
39.B2.JB ↔	Implantation transluminale (percutanée) de stents avec libération de substance médicamenteuse, autres veines abdominales et pelviennes		
39.B2.JF ↔	Implantation transluminale (percutanée) de stents avec libération de substance médicamenteuse, veines de la cuisse		

39.B3.H1 ↔	Implantation transluminale (percutanée) de stents couverts sans libération de substance médicamenteuse, vaisseaux de la jambe	39.B4.81 ↔	Implantation transluminale (percutanée) de stents couverts avec libération de substance médicamenteuse, autres vaisseaux thoraciques
39.B3.H1 ↔	Implantation transluminale (percutanée) de stents couverts sans libération de substance médicamenteuse, vaisseaux de la jambe	39.B4.81 ↔	Implantation transluminale (percutanée) de stents couverts avec libération de substance médicamenteuse, autres vaisseaux thoraciques
39.B3.J7 ↔	Implantation transluminale (percutanée) de stents couverts sans libération de substance médicamenteuse, veine cave	39.B4.C1 ↔	Implantation transluminale (percutanée) de stents couverts avec libération de substance médicamenteuse, autres artères abdominales et pelviennes
39.B3.JB ↔	Implantation transluminale (percutanée) de stents couverts sans libération de substance médicamenteuse, autres veines abdominales et pelviennes	39.B4.C3 ↔	Implantation transluminale (percutanée) de stents couverts avec libération de substance médicamenteuse, artère iliaque
39.B3.JB ↔	Implantation transluminale (percutanée) de stents couverts sans libération de substance médicamenteuse, autres veines abdominales et pelviennes	39.B4.D1 ↔	Implantation transluminale (percutanée) de stents couverts avec libération de substance médicamenteuse, vaisseaux viscéraux
39.B3.JF ↔	Implantation transluminale (percutanée) de stents couverts sans libération de substance médicamenteuse, veines de la cuisse	39.B4.G1 ↔	Implantation transluminale (percutanée) de stents couverts avec libération de substance médicamenteuse, artères de la cuisse
39.B3.JF ↔	Implantation transluminale (percutanée) de stents couverts sans libération de substance médicamenteuse, veines de la cuisse	39.B4.G1 ↔	Implantation transluminale (percutanée) de stents couverts avec libération de substance médicamenteuse, artères de la cuisse
39.B3.JI ↔	Implantation transluminale (percutanée) de stents couverts sans libération de substance médicamenteuse, veine porte	39.B4.H1 ↔	Implantation transluminale (percutanée) de stents couverts avec libération de substance médicamenteuse, vaisseaux de la jambe
39.B3.L1 ↔	Implantation transluminale (percutanée) de stents couverts sans libération de substance médicamenteuse, vaisseaux rachidiens	39.B4.H1 ↔	Implantation transluminale (percutanée) de stents couverts avec libération de substance médicamenteuse, vaisseaux de la jambe
39.B4.09 ↔	Implantation transluminale (percutanée) de stents couverts avec libération de substance médicamenteuse, autre	39.B4.J7 ↔	Implantation transluminale (percutanée) de stents couverts avec libération de substance médicamenteuse, veine cave
39.B4.09 ↔	Implantation transluminale (percutanée) de stents couverts avec libération de substance médicamenteuse, autre	39.B4.JB ↔	Implantation transluminale (percutanée) de stents couverts avec libération de substance médicamenteuse, autres veines abdominales et pelviennes
39.B4.11 ↔	Implantation transluminale (percutanée) de stents couverts avec libération de substance médicamenteuse, vaisseaux intracrâniens	39.B4.JB ↔	Implantation transluminale (percutanée) de stents couverts avec libération de substance médicamenteuse, autres veines abdominales et pelviennes
39.B4.22 ↔	Implantation transluminale (percutanée) de stents couverts avec libération de substance médicamenteuse, artère carotide SAP	39.B4.JF ↔	Implantation transluminale (percutanée) de stents couverts avec libération de substance médicamenteuse, veines de la cuisse
39.B4.23 ↔	Implantation transluminale (percutanée) de stents couverts avec libération de substance médicamenteuse, artère carotide commune	39.B4.JF ↔	Implantation transluminale (percutanée) de stents couverts avec libération de substance médicamenteuse, veines de la cuisse
39.B4.25 ↔	Implantation transluminale (percutanée) de stents couverts avec libération de substance médicamenteuse, artère carotide interne extracrânienne	39.B4.JI ↔	Implantation transluminale (percutanée) de stents couverts avec libération de substance médicamenteuse, veine porte
39.B4.26 ↔	Implantation transluminale (percutanée) de stents couverts avec libération de substance médicamenteuse, artère carotide interne extracrânienne avec artère carotide commune	39.B4.L1 ↔	Implantation transluminale (percutanée) de stents couverts avec libération de substance médicamenteuse, vaisseaux rachidiens
39.B4.27 ↔	Implantation transluminale (percutanée) de stents couverts avec libération de substance médicamenteuse, artère carotide externe	39.B5.09 ↔	Implantation transluminale (percutanée) de stents Cheatham-Platinum non couverts, autre
39.B4.28 ↔	Implantation transluminale (percutanée) de stents couverts avec libération de substance médicamenteuse, artère vertébrale extracrânienne	39.B5.09 ↔	Implantation transluminale (percutanée) de stents Cheatham-Platinum non couverts, autre
39.B4.31 ↔	Implantation transluminale (percutanée) de stents couverts avec libération de substance médicamenteuse, vaisseaux de l'épaule et du bras	39.B5.11 ↔	Implantation transluminale (percutanée) de stents Cheatham-Platinum non couverts, vaisseaux intracrâniens
39.B4.31 ↔	Implantation transluminale (percutanée) de stents couverts avec libération de substance médicamenteuse, vaisseaux de l'épaule et du bras	39.B5.22 ↔	Implantation transluminale (percutanée) de stents Cheatham-Platinum non couverts, artère carotide SAP
39.B4.51 ↔	Implantation transluminale (percutanée) de stents couverts avec libération de substance médicamenteuse, vaisseaux de l'avant-bras	39.B5.23 ↔	Implantation transluminale (percutanée) de stents Cheatham-Platinum non couverts, artère carotide commune
39.B4.51 ↔	Implantation transluminale (percutanée) de stents couverts avec libération de substance médicamenteuse, vaisseaux de l'avant-bras	39.B5.25 ↔	Implantation transluminale (percutanée) de stents Cheatham-Platinum non couverts, artère carotide interne extracrânienne
		39.B5.26 ↔	Implantation transluminale (percutanée) de stents Cheatham-Platinum non couverts, artère carotide interne extracrânienne avec artère carotide commune

39.B5.27 ↔	Implantation transluminale (percutanée) de stents Cheatham-Platinum non couverts, artère carotide externe	39.B6.09 ↔	Implantation transluminale (percutanée) de stents Cheatham-Platinum couverts, autre
39.B5.31 ↔	Implantation transluminale (percutanée) de stents Cheatham-Platinum non couverts avec libération de substance médicamenteuse, vaisseaux de l'épaule et du bras	39.B6.11 ↔	Implantation transluminale (percutanée) de stents Cheatham-Platinum couverts, vaisseaux intracrâniens
39.B5.31 ↔	Implantation transluminale (percutanée) de stents Cheatham-Platinum non couverts avec libération de substance médicamenteuse, vaisseaux de l'épaule et du bras	39.B6.22 ↔	Implantation transluminale (percutanée) de stents Cheatham-Platinum couverts, artère carotide SAP
39.B5.51 ↔	Implantation transluminale (percutanée) de stents Cheatham-Platinum non couverts avec libération de substance médicamenteuse, vaisseaux de l'avant-bras	39.B6.23 ↔	Implantation transluminale (percutanée) de stents Cheatham-Platinum couverts, artère carotide commune
39.B5.51 ↔	Implantation transluminale (percutanée) de stents Cheatham-Platinum non couverts avec libération de substance médicamenteuse, vaisseaux de l'avant-bras	39.B6.25 ↔	Implantation transluminale (percutanée) de stents Cheatham-Platinum couverts, artère carotide interne extracrânienne
39.B5.71 ↔	Implantation transluminale (percutanée) de stents Cheatham-Platinum non couverts, aorte	39.B6.26 ↔	Implantation transluminale (percutanée) de stents Cheatham-Platinum couverts, artère carotide interne extracrânienne avec artère carotide commune
39.B5.74 ↔	Implantation transluminale (percutanée) de stents Cheatham-Platinum non couverts, isthme aortique	39.B6.27 ↔	Implantation transluminale (percutanée) de stents Cheatham-Platinum couverts, artère carotide externe
39.B5.81 ↔	Implantation transluminale (percutanée) de stents Cheatham-Platinum non couverts, autres vaisseaux thoraciques	39.B6.31 ↔	Implantation transluminale (percutanée) de stents Cheatham-Platinum couverts avec libération de substance médicamenteuse, vaisseaux de l'épaule et du bras
39.B5.81 ↔	Implantation transluminale (percutanée) de stents Cheatham-Platinum non couverts, autres vaisseaux thoraciques	39.B6.31 ↔	Implantation transluminale (percutanée) de stents Cheatham-Platinum couverts avec libération de substance médicamenteuse, vaisseaux de l'épaule et du bras
39.B5.C1 ↔	Implantation transluminale (percutanée) de stents Cheatham-Platinum non couverts, autres artères abdominales et pelviennes	39.B6.51 ↔	Implantation transluminale (percutanée) de stents Cheatham-Platinum couverts avec libération de substance médicamenteuse, vaisseaux de l'avant-bras
39.B5.C3 ↔	Implantation transluminale (percutanée) de stents Cheatham-Platinum non couverts, artère iliaque	39.B6.51 ↔	Implantation transluminale (percutanée) de stents Cheatham-Platinum couverts avec libération de substance médicamenteuse, vaisseaux de l'avant-bras
39.B5.D1 ↔	Implantation transluminale (percutanée) de stents Cheatham-Platinum non couverts, vaisseaux viscéraux	39.B6.71 ↔	Implantation transluminale (percutanée) de stents Cheatham-Platinum couverts, aorte
39.B5.G1 ↔	Implantation transluminale (percutanée) de stents Cheatham-Platinum non couverts, artères de la cuisse	39.B6.74 ↔	Implantation transluminale (percutanée) de stents Cheatham-Platinum couverts, isthme aortique
39.B5.G1 ↔	Implantation transluminale (percutanée) de stents Cheatham-Platinum non couverts, artères de la cuisse	39.B6.81 ↔	Implantation transluminale (percutanée) de stents Cheatham-Platinum couverts, autres vaisseaux thoraciques
39.B5.H1 ↔	Implantation transluminale (percutanée) de stents Cheatham-Platinum non couverts, vaisseaux de la jambe	39.B6.81 ↔	Implantation transluminale (percutanée) de stents Cheatham-Platinum couverts, autres vaisseaux thoraciques
39.B5.H1 ↔	Implantation transluminale (percutanée) de stents Cheatham-Platinum non couverts, vaisseaux de la jambe	39.B6.C1 ↔	Implantation transluminale (percutanée) de stents Cheatham-Platinum couverts, autres artères abdominales et pelviennes
39.B5.J7 ↔	Implantation transluminale (percutanée) de stents Cheatham-Platinum non couverts, veine cave	39.B6.C3 ↔	Implantation transluminale (percutanée) de stents Cheatham-Platinum couverts, artère iliaque
39.B5.JB ↔	Implantation transluminale (percutanée) de stents Cheatham-Platinum non couverts, autres veines abdominales et pelviennes	39.B6.D1 ↔	Implantation transluminale (percutanée) de stents Cheatham-Platinum couverts, vaisseaux viscéraux
39.B5.JB ↔	Implantation transluminale (percutanée) de stents Cheatham-Platinum non couverts, autres veines abdominales et pelviennes	39.B6.G1 ↔	Implantation transluminale (percutanée) de stents Cheatham-Platinum couverts, artères de la cuisse
39.B5.JF ↔	Implantation transluminale (percutanée) de stents Cheatham-Platinum non couverts, veines de la cuisse	39.B6.G1 ↔	Implantation transluminale (percutanée) de stents Cheatham-Platinum couverts, artères de la cuisse
39.B5.JF ↔	Implantation transluminale (percutanée) de stents Cheatham-Platinum non couverts, veines de la cuisse	39.B6.H1 ↔	Implantation transluminale (percutanée) de stents Cheatham-Platinum couverts, vaisseaux de la jambe
39.B5.JI ↔	Implantation transluminale (percutanée) de stents Cheatham-Platinum non couverts, veine porte	39.B6.H1 ↔	Implantation transluminale (percutanée) de stents Cheatham-Platinum couverts, vaisseaux de la jambe
39.B5.L1 ↔	Implantation transluminale (percutanée) de stents Cheatham-Platinum non couverts, vaisseaux rachidiens	39.B6.J7 ↔	Implantation transluminale (percutanée) de stents Cheatham-Platinum couverts, veine cave
39.B6.09 ↔	Implantation transluminale (percutanée) de stents Cheatham-Platinum couverts, autre	39.B6.JB ↔	Implantation transluminale (percutanée) de stents Cheatham-Platinum couverts, autres veines abdominales et pelviennes
		39.B6.JF ↔	Implantation transluminale (percutanée) de stents Cheatham-Platinum couverts, veines de la cuisse

39.B6.JF ↔	Implantation transluminale (percutanée) de stents Cheatham-Platinum couverts, veines de la cuisse	39.B7.JB ↔	Implantation transluminale (percutanée) de stents à grand lumen non couverts, autres veines abdominales et pelviennes
39.B6.JI ↔	Implantation transluminale (percutanée) de stents Cheatham-Platinum couverts, veine porte	39.B7.JF ↔	Implantation transluminale (percutanée) de stents à grand lumen non couverts, veines de la cuisse
39.B6.L1 ↔	Implantation transluminale (percutanée) de stents Cheatham-Platinum couverts, vaisseaux rachidiens	39.B7.JF ↔	Implantation transluminale (percutanée) de stents à grand lumen non couverts, veines de la cuisse
39.B7.09 ↔	Implantation transluminale (percutanée) de stents à grand lumen non couverts, autre	39.B7.JI ↔	Implantation transluminale (percutanée) de stents à grand lumen non couverts, veine porte
39.B7.09 ↔	Implantation transluminale (percutanée) de stents à grand lumen non couverts, autre	39.B7.L1 ↔	Implantation transluminale (percutanée) de stents à grand lumen non couverts, vaisseaux rachidiens
39.B7.11 ↔	Implantation transluminale (percutanée) de stents à grand lumen non couverts, vaisseaux intracrâniens	39.B8.09 ↔	Implantation transluminale (percutanée) de stents à grand lumen couverts, autre
39.B7.22 ↔	Implantation transluminale (percutanée) de stents à grand lumen non couverts, artère carotide SAP	39.B8.09 ↔	Implantation transluminale (percutanée) de stents à grand lumen couverts, autre
39.B7.23 ↔	Implantation transluminale (percutanée) de stents à grand lumen non couverts, artère carotide commune	39.B8.11 ↔	Implantation transluminale (percutanée) de stents à grand lumen couverts, vaisseaux intracrâniens
39.B7.25 ↔	Implantation transluminale (percutanée) de stents à grand lumen non couverts, artère carotide interne extracrânienne	39.B8.22 ↔	Implantation transluminale (percutanée) de stents à grand lumen couverts, artère carotide SAP
39.B7.26 ↔	Implantation transluminale (percutanée) de stents à grand lumen non couverts, artère carotide interne extracrânienne avec artère carotide commune	39.B8.23 ↔	Implantation transluminale (percutanée) de stents à grand lumen couverts, artère carotide commune
39.B7.27 ↔	Implantation transluminale (percutanée) de stents à grand lumen non couverts, artère carotide externe	39.B8.25 ↔	Implantation transluminale (percutanée) de stents à grand lumen couverts, artère carotide interne extracrânienne
39.B7.28 ↔	Implantation transluminale (percutanée) de stents à grand lumen non couverts, artère vertébrale extracrânienne	39.B8.26 ↔	Implantation transluminale (percutanée) de stents à grand lumen couverts, artère carotide interne extracrânienne avec artère carotide commune
39.B7.31 ↔	Implantation transluminale (percutanée) de stents à grand lumen non couverts, vaisseaux de l'épaule et du bras	39.B8.27 ↔	Implantation transluminale (percutanée) de stents à grand lumen couverts, artère carotide externe
39.B7.31 ↔	Implantation transluminale (percutanée) de stents à grand lumen non couverts, vaisseaux de l'épaule et du bras	39.B8.28 ↔	Implantation transluminale (percutanée) de stents à grand lumen couverts, artère vertébrale extracrânienne
39.B7.51 ↔	Implantation transluminale (percutanée) de stents à grand lumen non couverts, vaisseaux de l'avant-bras	39.B8.31 ↔	Implantation transluminale (percutanée) de stents à grand lumen couverts, vaisseaux de l'épaule et du bras
39.B7.51 ↔	Implantation transluminale (percutanée) de stents à grand lumen non couverts, vaisseaux de l'avant-bras	39.B8.31 ↔	Implantation transluminale (percutanée) de stents à grand lumen couverts, vaisseaux de l'épaule et du bras
39.B7.71 ↔	Implantation transluminale (percutanée) de stents à grand lumen non couverts, aorte	39.B8.51 ↔	Implantation transluminale (percutanée) de stents à grand lumen couverts, vaisseaux de l'avant-bras
39.B7.74 ↔	Implantation transluminale (percutanée) de stents à grand lumen non couverts, isthme aortique	39.B8.51 ↔	Implantation transluminale (percutanée) de stents à grand lumen couverts, vaisseaux de l'avant-bras
39.B7.81 ↔	Implantation transluminale (percutanée) de stents à grand lumen non couverts, autres vaisseaux thoraciques	39.B8.71 ↔	Implantation transluminale (percutanée) de stents à grand lumen couverts, aorte
39.B7.81 ↔	Implantation transluminale (percutanée) de stents à grand lumen non couverts, autres vaisseaux thoraciques	39.B8.74 ↔	Implantation transluminale (percutanée) de stents à grand lumen couverts, isthme aortique
39.B7.A4 ↔	Implantation transluminale (percutanée) de stents à grand lumen non couverts, artère pulmonaire	39.B8.81 ↔	Implantation transluminale (percutanée) de stents à grand lumen couverts, autres vaisseaux thoraciques
39.B7.C1 ↔	Implantation transluminale (percutanée) de stents à grand lumen non couverts, autres artères abdominales et pelviennes	39.B8.81 ↔	Implantation transluminale (percutanée) de stents à grand lumen couverts, autres vaisseaux thoraciques
39.B7.C3 ↔	Implantation transluminale (percutanée) de stents à grand lumen non couverts, artère iliaque	39.B8.A4 ↔	Implantation transluminale (percutanée) de stents à grand lumen couverts, artère pulmonaire
39.B7.D1 ↔	Implantation transluminale (percutanée) de stents à grand lumen non couverts, vaisseaux viscéraux	39.B8.C1 ↔	Implantation transluminale (percutanée) de stents à grand lumen couverts, autres artères abdominales et pelviennes
39.B7.G1 ↔	Implantation transluminale (percutanée) de stents à grand lumen non couverts, artères de la cuisse	39.B8.C3 ↔	Implantation transluminale (percutanée) de stents à grand lumen couverts, artère iliaque
39.B7.G1 ↔	Implantation transluminale (percutanée) de stents à grand lumen non couverts, artères de la cuisse	39.B8.D1 ↔	Implantation transluminale (percutanée) de stents à grand lumen couverts, vaisseaux viscéraux
39.B7.H1 ↔	Implantation transluminale (percutanée) de stents à grand lumen non couverts, vaisseaux de la jambe	39.B8.G1 ↔	Implantation transluminale (percutanée) de stents à grand lumen couverts, artères de la cuisse
39.B7.H1 ↔	Implantation transluminale (percutanée) de stents à grand lumen non couverts, vaisseaux de la jambe	39.B8.G1 ↔	Implantation transluminale (percutanée) de stents à grand lumen couverts, artères de la cuisse
39.B7.J3 ↔	Implantation transluminale (percutanée) de stents à grand lumen non couverts, veine pulmonaire	39.B8.H1 ↔	Implantation transluminale (percutanée) de stents à grand lumen couverts, vaisseaux de la jambe
39.B7.J7 ↔	Implantation transluminale (percutanée) de stents à grand lumen non couverts, veine cave	39.B8.H1 ↔	Implantation transluminale (percutanée) de stents à grand lumen couverts, vaisseaux de la jambe
39.B7.JB ↔	Implantation transluminale (percutanée) de stents à grand lumen non couverts, autres veines abdominales et pelviennes	39.B8.J3 ↔	Implantation transluminale (percutanée) de stents à grand lumen couverts, veine pulmonaire
		39.B8.J7 ↔	Implantation transluminale (percutanée) de stents à grand lumen couverts, veine cave

39.B8.JB ↔	Implantation transluminale (percutanée) de stents à grand lumen couverts, autres veines abdominales et pelviennes	39.BG.G1 ↔	Implantation transluminale (percutanée) de stents en nitinol à maillage monobrin, artères de la cuisse
39.B8.JB ↔	Implantation transluminale (percutanée) de stents à grand lumen couverts, autres veines abdominales et pelviennes	39.BG.H1 ↔	Implantation transluminale (percutanée) de stents en nitinol à maillage monobrin, vaisseaux de la jambe
39.B8.JF ↔	Implantation transluminale (percutanée) de stents à grand lumen couverts, veines de la cuisse	39.BG.H1 ↔	Implantation transluminale (percutanée) de stents en nitinol à maillage monobrin, vaisseaux de la jambe
39.B8.JF ↔	Implantation transluminale (percutanée) de stents à grand lumen couverts, veines de la cuisse	39.BH.09 ↔	Implantation transluminale (percutanée) de stents pour modulation du flux lors d'anévrismes, autre
39.B8.JI ↔	Implantation transluminale (percutanée) de stents à grand lumen couverts, veine porte	39.BH.09 ↔	Implantation transluminale (percutanée) de stents pour modulation du flux lors d'anévrismes, autre
39.B8.L1 ↔	Implantation transluminale (percutanée) de stents à grand lumen couverts, vaisseaux rachidiens	39.BH.11 ↔	Implantation transluminale (percutanée) de stents pour modulation du flux lors d'anévrismes, vaisseaux intracrâniens
39.BA.09 ↔	Implantation transluminale (percutanée) de stents à potentiel de croissance non couverts, autre	39.BH.22 ↔	Implantation transluminale (percutanée) de stents pour modulation du flux lors d'anévrismes, artère carotide SAP
39.BA.09 ↔	Implantation transluminale (percutanée) de stents à potentiel de croissance non couverts, autre	39.BH.23 ↔	Implantation transluminale (percutanée) de stents pour modulation du flux lors d'anévrismes, artère carotide commune
39.BA.A4 ↔	Implantation transluminale (percutanée) de stents à potentiel de croissance non couverts, artère pulmonaire	39.BH.25 ↔	Implantation transluminale (percutanée) de stents pour modulation du flux lors d'anévrismes, artère carotide interne extracrânienne
39.BA.J3 ↔	Implantation transluminale (percutanée) de stents à potentiel de croissance non couverts, veine pulmonaire	39.BH.26 ↔	Implantation transluminale (percutanée) de stents pour modulation du flux lors d'anévrismes, artère carotide interne extracrânienne avec artère carotide commune
39.BB.09 ↔	Implantation transluminale (percutanée) de stents à potentiel de croissance couverts, autre	39.BH.27 ↔	Implantation transluminale (percutanée) de stents pour modulation du flux lors d'anévrismes, artère carotide externe
39.BB.09 ↔	Implantation transluminale (percutanée) de stents à potentiel de croissance couverts, autre	39.BH.28 ↔	Implantation transluminale (percutanée) de stents pour modulation du flux lors d'anévrismes, artère vertébrale extracrânienne
39.BB.A4 ↔	Implantation transluminale (percutanée) de stents à potentiel de croissance couverts, artère pulmonaire	39.BH.31 ↔	Implantation transluminale (percutanée) de stents pour modulation du flux lors d'anévrismes, vaisseaux de l'épaule et du bras
39.BB.J3 ↔	Implantation transluminale (percutanée) de stents à potentiel de croissance couverts, veine pulmonaire	39.BH.31 ↔	Implantation transluminale (percutanée) de stents pour modulation du flux lors d'anévrismes, vaisseaux de l'épaule et du bras
39.BE ↔	Implantation transluminale (percutanée) d'un stent auto-expansible de bifurcation, intracrânienne	39.BH.51 ↔	Implantation transluminale (percutanée) de stents pour modulation du flux lors d'anévrismes, vaisseaux de l'avant-bras
39.BF.09 ↔	Implantation transluminale (percutanée) de micro-stents auto-expansibles, autre	39.BH.51 ↔	Implantation transluminale (percutanée) de stents pour modulation du flux lors d'anévrismes, vaisseaux de l'avant-bras
39.BF.09 ↔	Implantation transluminale (percutanée) de micro-stents auto-expansibles, autre	39.BH.71 ↔	Implantation transluminale (percutanée) de stents pour modulation du flux lors d'anévrismes, aorte
39.BF.11 ↔	Implantation transluminale (percutanée) de micro-stents auto-expansibles, vaisseaux intracrâniens	39.BH.74 ↔	Implantation transluminale (percutanée) de stents pour modulation du flux lors d'anévrismes, isthme de l'aorte
39.BF.51 ↔	Implantation transluminale (percutanée) de micro-stents auto-expansibles, vaisseaux de l'avant-bras	39.BH.81 ↔	Implantation transluminale (percutanée) de stents pour modulation du flux lors d'anévrismes, autres vaisseaux thoraciques
39.BF.H1 ↔	Implantation transluminale (percutanée) de micro-stents auto-expansibles, vaisseaux de la jambe	39.BH.81 ↔	Implantation transluminale (percutanée) de stents pour modulation du flux lors d'anévrismes, autres vaisseaux thoraciques
39.BF.H1 ↔	Implantation transluminale (percutanée) de micro-stents auto-expansibles, vaisseaux de la jambe	39.BH.C1 ↔	Implantation transluminale (percutanée) de stents pour modulation du flux lors d'anévrismes, autres artères abdominales et pelviennes
39.BG.09 ↔	Implantation transluminale (percutanée) de stents en nitinol à maillage monobrin, autre	39.BH.C3 ↔	Implantation transluminale (percutanée) de stents pour modulation du flux lors d'anévrismes, artère iliaque
39.BG.09 ↔	Implantation transluminale (percutanée) de stents en nitinol à maillage monobrin, autre	39.BH.D1 ↔	Implantation transluminale (percutanée) de stents pour modulation du flux lors d'anévrismes, vaisseaux viscéraux
39.BG.31 ↔	Implantation transluminale (percutanée) de stents en nitinol à maillage monobrin, vaisseaux de l'épaule et du bras	39.BH.G1 ↔	Implantation transluminale (percutanée) de stents pour modulation du flux lors d'anévrismes, artères de la cuisse
39.BG.31 ↔	Implantation transluminale (percutanée) de stents en nitinol à maillage monobrin, vaisseaux de l'épaule et du bras	39.BH.G1 ↔	Implantation transluminale (percutanée) de stents pour modulation du flux lors d'anévrismes, artères de la cuisse
39.BG.81 ↔	Implantation transluminale (percutanée) de stents en nitinol à maillage monobrin, autres vaisseaux thoraciques		
39.BG.81 ↔	Implantation transluminale (percutanée) de stents en nitinol à maillage monobrin, autres vaisseaux thoraciques		
39.BG.C1 ↔	Implantation transluminale (percutanée) de stents en nitinol à maillage monobrin, autres artères abdominales et pelviennes		
39.BG.C3 ↔	Implantation transluminale (percutanée) de stents en nitinol à maillage monobrin, artère iliaque		
39.BG.G1 ↔	Implantation transluminale (percutanée) de stents en nitinol à maillage monobrin, artères de la cuisse		

39.BH.H1 ↔	Implantation transluminale (percutanée) de stents pour modulation du flux lors d'anévrismes, vaisseaux de la jambe	40.29.20 ↔	Excision de ganglion lymphatique para-aortique
39.BH.H1 ↔	Implantation transluminale (percutanée) de stents pour modulation du flux lors d'anévrismes, vaisseaux de la jambe	40.29.30 ↔	Excision de ganglion lymphatique iliaque
39.BH.J7 ↔	Implantation transluminale (percutanée) de stents pour modulation du flux lors d'anévrismes, veine cave	40.29.70 ↔	Excision de lymphangiome ou d'hygroma kystique
39.BH.JB ↔	Implantation transluminale (percutanée) de stents pour modulation du flux lors d'anévrismes, autres veines abdominales et pelviennes	40.29.80 ↔	Excision d'adénopathie abdominale, excision de plusieurs ganglions (avec biopsie du foie), SAP
39.BH.JF ↔	Implantation transluminale (percutanée) de stents pour modulation du flux lors d'anévrismes, veines de la cuisse	40.29.81 ↔	Excision d'adénopathie abdominale, excision de plusieurs ganglions (avec biopsie du foie), chirurgie ouverte [laparotomie de stadification]
39.BH.JF ↔	Implantation transluminale (percutanée) de stents pour modulation du flux lors d'anévrismes, veines de la cuisse	40.29.82 ↔	Excision d'adénopathie abdominale, excision de plusieurs ganglions (avec biopsie du foie), par laparoscopie [laparotomie de stadification]
39.BH.JI ↔	Implantation transluminale (percutanée) de stents pour modulation du flux lors d'anévrismes, veine porte	40.29.89 ↔	Excision d'adénopathie abdominale, excision de plusieurs ganglions (avec biopsie du foie), autre
39.BH.L1 ↔	Implantation transluminale (percutanée) de stents pour modulation du flux lors d'anévrismes, vaisseaux rachidiens	40.29.99 ↔	Excision simple d'autre structure lymphatique, autre
40.11.10 ↔	Biopsie ouverte (par incision) de ganglion lymphatique médiastinal, para-aortique, iliaque ou pelvien	40.3X.10 ↔	Lymphadénectomie régionale, indépendante d'autre intervention, SAP
40.11.11 ↔	Biopsie ouverte (par incision) de ganglion lymphatique cervical, supraclaviculaire, axillaire ou inguinal	40.3X.11 ↔	Lymphadénectomie régionale, indépendante d'autre intervention, région cervicale
40.21.00 ↔	Excision de ganglion lymphatique cervical profond, SAP	40.3X.12 ↔	Lymphadénectomie régionale, indépendante d'autre intervention, région axillaire
40.21.10 ↔	Excision de ganglions et vaisseaux lymphatiques isolés, ganglion cervical non marqué	40.3X.13 ↔	Lymphadénectomie régionale, indépendante d'autre intervention, région para-aortique, pelvienne ou iliaque ou pour obturation
40.21.11 ↔	Excision de ganglions et vaisseaux lymphatiques isolés, ganglion cervical marqué à l'aide d'un radio-isotope ou d'un colorant (lymphadénectomie de ganglion sentinelle)	40.3X.14 ↔	Lymphadénectomie régionale, indépendante d'autre intervention, région inguinale, chirurgie ouverte
40.21.99 ↔	Excision de ganglion lymphatique cervical profond, autre	40.3X.15 ↔	Lymphadénectomie régionale, indépendante d'autre intervention, région inguinale, par laparoscopie
40.22.00 ↔	Excision de ganglion lymphatique mammaire interne, SAP	40.3X.16 ↔	Lymphadénectomie régionale, indépendante d'autre intervention, région médiastinale et péribronchique
40.22.10 ↔	Excision de ganglion lymphatique mammaire interne, par thoracoscopie	40.3X.19 ↔	Lymphadénectomie régionale, indépendante d'autre intervention, autre
40.22.20 ↔	Excision chirurgicale ouverte de ganglion lymphatique mammaire interne	40.3X.21 ↔	Lymphadénectomie régionale dans le cadre d'une autre intervention, région cervicale
40.22.99 ↔	Excision de ganglion lymphatique mammaire interne, autre	40.3X.22 ↔	Lymphadénectomie régionale dans le cadre d'une autre intervention, région axillaire
40.23.00 ↔	Excision de ganglion lymphatique axillaire, SAP	40.3X.23 ↔	Lymphadénectomie régionale dans le cadre d'une autre intervention, région para-aortique, pelvienne ou iliaque
40.23.10 ↔	Excision de ganglion lymphatique axillaire, non marqué	40.3X.24 ↔	Lymphadénectomie régionale dans le cadre d'une autre intervention, pour obturation
40.23.11 ↔	Excision de ganglion lymphatique axillaire marqué à l'aide d'un radio-isotope ou d'un colorant (lymphadénectomie de ganglion sentinelle)	40.3X.25 ↔	Lymphadénectomie régionale dans le cadre d'une autre intervention, région inguinale
40.23.99 ↔	Excision de ganglion lymphatique axillaire, autre	40.3X.26 ↔	Lymphadénectomie régionale dans le cadre d'une autre intervention, région médiastinale et péribronchique
40.24.00 ↔	Excision de ganglion lymphatique inguinal, SAP	40.3X.29 ↔	Lymphadénectomie régionale dans le cadre d'une autre intervention, autre
40.24.10 ↔	Excision chirurgicale ouverte de ganglion lymphatique inguinal, non marqué	40.50 ↔	Excision radicale de ganglions lymphatiques, SAP
40.24.11 ↔	Excision chirurgicale ouverte de ganglion lymphatique inguinal marqué à l'aide d'un radio-isotope ou d'un colorant (lymphadénectomie de ganglion sentinelle)	40.51.00 ↔	Excision radicale des ganglions lymphatiques axillaires, SAP
40.24.20 ↔	Excision de ganglion lymphatique inguinal, par laparoscopie	40.51.10 ↔	Excision radicale des ganglions lymphatiques axillaires, indépendante d'autre intervention
40.24.99 ↔	Excision de ganglion lymphatique inguinal, autre	40.51.11 ↔	Excision radicale des ganglions lymphatiques axillaires dans le cadre d'une autre intervention
40.29.10 ↔	Excision de ganglion lymphatique médiastinal, SAP	40.51.99 ↔	Excision radicale des ganglions lymphatiques axillaires, autre
40.29.11 ↔	Excision chirurgicale ouverte de ganglion lymphatique médiastinal	40.52.00 ↔	Excision radicale des ganglions lymphatiques périaortiques, SAP
40.29.12 ↔	Excision de ganglion lymphatique médiastinal, par thoracoscopie	40.52.10 ↔	Excision radicale des ganglions lymphatiques rétropéritonéaux (para-aortiques, para-caves) et pelviens, indépendante d'autre intervention
40.29.19 ↔	Excision de ganglion lymphatique médiastinal, autre	40.52.11 ↔	Excision radicale des ganglions lymphatiques rétropéritonéaux (para-aortiques, para-caves) et pelviens, au cours d'une autre intervention
		40.52.99 ↔	Excision radicale des ganglions lymphatiques périaortiques, autre
		40.53.00 ↔	Excision radicale des ganglions lymphatiques iliaques, SAP
		40.53.10 ↔	Excision radicale des ganglions lymphatiques iliaques, indépendante d'autre intervention

40.53.11 ↔	Excision radicale des ganglions lymphatiques iliaques dans le cadre d'une autre intervention	42.81.30 ↔	Insertion et remplacement de prothèse non auto-expansible (tube permanent) dans l'œsophage, par laparoscopie
40.53.99 ↔	Excision radicale des ganglions lymphatiques iliaques, autre	42.81.31 ↔	Insertion et remplacement de deux prothèses non auto-expansibles (tubes permanents) dans l'œsophage, par laparoscopie
40.54.00 ↔	Excision radicale de ganglions lymphatiques inguinaux, SAP	42.81.32 ↔	Insertion et remplacement de plus de deux prothèses non auto-expansibles (tubes permanents) dans l'œsophage, par laparoscopie
40.54.10 ↔	Excision radicale de ganglions lymphatiques inguinaux en tant qu'intervention autonome	42.81.50 ↔	Insertion et remplacement de prothèse auto-expansible (tube permanent) dans l'œsophage, par chirurgie ouverte
40.54.11 ↔	Excision radicale des ganglions lymphatiques inguinaux dans le cadre d'une autre intervention	42.81.51 ↔	Insertion et remplacement de deux prothèses auto-expansibles (tubes permanents) dans l'œsophage, par chirurgie ouverte
40.54.99 ↔	Excision radicale des ganglions lymphatiques inguinaux, autre	42.81.52 ↔	Insertion et remplacement de plus de deux prothèses auto-expansibles (tubes permanents) dans l'œsophage, par chirurgie ouverte
40.59.00 ↔	Excision radicale d'autres ganglions lymphatiques, SAP	42.81.60 ↔	Insertion et remplacement de prothèse auto-expansible (tube permanent) dans l'œsophage, par laparoscopie
40.59.10 ↔	Excision radicale d'autres ganglions lymphatiques, indépendante d'autre intervention, SAP	42.81.61 ↔	Insertion et remplacement de deux prothèses auto-expansibles (tubes permanents) dans l'œsophage, par laparoscopie
40.59.11 ↔	Excision radicale de ganglions médiastinaux, indépendante d'autre intervention	42.81.62 ↔	Insertion et remplacement de plus de deux prothèses auto-expansibles (tubes permanents) dans l'œsophage, par laparoscopie
40.59.12 ↔	Excision radicale de ganglions péribronchiques, indépendante d'autre intervention	42.91 ↔	Ligature de varices œsophagiennes
40.59.19 ↔	Excision radicale d'autres ganglions lymphatiques, indépendante d'autre intervention, autre	44.11 ↔	Gastroscopie transabdominale
40.59.20 ↔	Excision radicale d'autres ganglions lymphatiques dans le cadre d'une autre intervention, SAP	44.44 ↔	Embolisation par cathéter d'hémorragie gastrique ou duodénale
40.59.21 ↔	Excision radicale de ganglions lymphatiques médiastinaux dans le cadre d'une autre intervention	44.93 ↔	Insertion de ballonnet gastrique
40.59.22 ↔	Excision radicale de ganglions lymphatiques péribronchiques dans le cadre d'une autre intervention	44.94 ↔	Enlèvement de ballonnet gastrique
40.59.29 ↔	Excision radicale d'autres ganglions lymphatiques dans le cadre d'une autre intervention, autre	44.95.00 ↔	Opération restrictive de l'estomac, SAP
40.59.99 ↔	Excision radicale d'autres ganglions lymphatiques, autre	44.95.09 ↔	Opération restrictive de l'estomac, autre
40.71.11 ↔	Anastomose lymphoveineuse microchirurgicale	44.95.11 ↔	Gastric banding, chirurgical ouvert
40.71.21 ↔	Transplantation de ganglions lymphatiques avec anastomose microvasculaire	44.95.12 ↔	Gastric banding, laparoscopique
40.71.31 ↔	Transplantation de vaisseaux lymphatiques périphériques avec anastomose microvasculaire	44.96.00 ↔	Révision d'opération restrictive de l'estomac, SAP
40.79 ↔	Réparation et transplantation de structures lymphatiques, autre	44.96.11 ↔	Remise en place de l'anneau après Gastric Banding, chirurgicale ouverte
40.9X.20 ↔	Incision de lymphocèle	44.96.12 ↔	Remise en place de l'anneau après Gastric Banding, laparoscopique
41.42.00 ↔	Excision ou destruction de lésion ou de tissu de la rate, SAP	44.96.13 ↔	Changement de l'anneau après Gastric Banding, chirurgical ouvert
41.42.10 ↔	Excision de lésion ou de tissu de la rate	44.96.14 ↔	Changement de l'anneau après Gastric Banding, laparoscopique
41.42.20 ↔	Destruction de lésion ou de tissu de la rate	44.96.16 ↔	Réparation du cathéter après Gastric Banding, avec intervention intra-abdominale, chirurgicale ouverte
41.42.99 ↔	Excision ou destruction de lésion ou de tissu de la rate, autre	44.96.17 ↔	Réparation du cathéter après Gastric Banding, avec intervention intra-abdominale, laparoscopique
41.43 ↔	Splénectomie partielle	44.96.18 ↔	Changement de boîtier après Gastric Banding
41.5 ↔	Splénectomie totale	44.96.99 ↔	Révision d'opération restrictive de l'estomac, autre
41.94 ↔	Transplantation de rate	44.97.00 ↔	Enlèvement de dispositif(s) de restriction gastrique, SAP
41.95.00 ↔	Réparation et opération plastique de la rate, SAP	44.97.11 ↔	Enlèvement d'anneau gastrique, chirurgical ouvert
41.95.10 ↔	Réparation de la rate, suture	44.97.12 ↔	Enlèvement d'anneau gastrique, laparoscopique
41.95.99 ↔	Réparation et opération plastique de la rate, autre	44.97.99 ↔	Enlèvement de dispositif(s) de restriction gastrique, autre
42.7X.11 ↔	Œsophagomyotomie chirurgicale ouverte	44.99.11 ↔	Dilatation chirurgicale ouverte de l'estomac
42.7X.12 ↔	Œsophagomyotomie laparoscopique	44.99.12 ↔	Dilatation laparoscopique de l'estomac
42.7X.21 ↔	Œsophagomyotomie pharyngo-cervicale chirurgicale ouverte	44.99.21 ↔	Ligature par anse largable et clipping gastrique, par chirurgie ouverte
42.7X.22 ↔	Œsophagomyotomie pharyngo-cervicale par laparoscopie	44.99.22 ↔	Ligature par anse largable et clipping gastrique, par laparoscopie
42.7X.31 ↔	Œsophago-gastromyotomie chirurgicale ouverte	44.99.51 ↔	Insertion ou remplacement de prothèse non auto-expansible dans l'estomac, par chirurgie ouverte
42.7X.32 ↔	Œsophago-gastromyotomie laparoscopique	44.99.52 ↔	Insertion ou remplacement de prothèse non auto-expansible dans l'estomac, par laparoscopie
42.81.20 ↔	Insertion et remplacement de prothèse non auto-expansible (tube permanent) dans l'œsophage, par chirurgie ouverte	44.99.61 ↔	Insertion ou remplacement de prothèse auto-expansible dans l'estomac, par chirurgie ouverte
42.81.21 ↔	Insertion et remplacement de deux prothèses non auto-expansibles (tubes permanents) dans l'œsophage, par chirurgie ouverte		
42.81.22 ↔	Insertion et remplacement de plus de deux prothèses non auto-expansibles (tubes permanents) dans l'œsophage, par chirurgie ouverte		

44.99.62 ↔	Insertion ou remplacement de prothèse auto-expansible dans l'estomac, par laparoscopie	51.41.09 ↔	Incision du cholédoque avec extraction de calcul, autre
44.99.71 ↔	Enlèvement chirurgical ouvert de prothèse de l'estomac	51.41.11 ↔	Incision du cholédoque avec extraction de calcul, par chirurgie ouverte
44.99.72 ↔	Enlèvement laparoscopique de prothèse de l'estomac	51.41.21 ↔	Incision du cholédoque avec extraction de calcul, par laparoscopie
44.99.80 ↔	Implantation et remplacement de pacemaker gastrique (y c. sondes)	51.42.00 ↔	Incision du cholédoque avec autre désobstruction, SAP
44.99.81 ↔	Révision sans remplacement de pacemaker gastrique (y c. sondes)	51.42.09 ↔	Incision du cholédoque avec autre désobstruction, autre
44.99.91 ↔	Autres opérations du pylore	51.42.11 ↔	Incision du cholédoque avec autre désobstruction, par chirurgie ouverte
46.42.00 ↔	Reconstruction d'une hernie parastomiale, SAP	51.42.21 ↔	Incision du cholédoque avec autre désobstruction, par laparoscopie
46.42.09 ↔	Reconstruction d'une hernie parastomiale, autres	51.43 ↔	Insertion de tube cholédocho-hépatique pour décompression
46.42.11 ↔	Reconstruction d'une hernie parastomiale, par chirurgie ouverte, sans implantation de membranes ou filets	51.44.00 ↔	Incision du canal cystique et des canaux hépatiques pour extraction de calcul, SAP
46.42.12 ↔	Reconstruction d'une hernie parastomiale, par chirurgie ouverte, avec implantation de membranes ou filets	51.44.09 ↔	Incision du canal cystique et des canaux hépatiques pour extraction de calcul, autre
46.42.21 ↔	Reconstruction d'une hernie parastomiale, par laparoscopie, sans implantation de membranes ou filets	51.44.11 ↔	Incision du canal cystique et des canaux hépatiques pour extraction de calcul, par chirurgie ouverte
46.42.22 ↔	Reconstruction d'une hernie parastomiale, par laparoscopie, avec implantation de membranes ou filets	51.44.21 ↔	Incision du canal cystique et des canaux hépatiques pour extraction de calcul, par laparoscopie
46.99.10 ↔	Décompression de l'intestin	51.49.00 ↔	Incision du canal cystique et des canaux hépatiques pour désobstruction, SAP
46.99.51 ↔	Insertion ou remplacement de prothèse non auto-expansible dans l'intestin, par chirurgie ouverte	51.49.09 ↔	Incision du canal cystique et des canaux hépatiques pour désobstruction, autre
46.99.52 ↔	Insertion ou remplacement de prothèse non auto-expansible dans l'intestin, par laparoscopie	51.49.11 ↔	Incision du canal cystique et des canaux hépatiques pour désobstruction, par chirurgie ouverte
46.99.61 ↔	Insertion ou remplacement de prothèse auto-expansible dans l'intestin, par chirurgie ouverte	51.49.21 ↔	Incision du canal cystique et des canaux hépatiques pour désobstruction, par laparoscopie
46.99.62 ↔	Insertion ou remplacement de prothèse auto-expansible dans l'intestin, par laparoscopie	51.61 ↔	Excision de canal cystique persistant
46.99.71 ↔	Enlèvement de prothèse de l'intestin, par chirurgie ouverte	51.62 ↔	Excision de l'ampoule de Vater (avec réimplantation du cholédoque)
46.99.72 ↔	Enlèvement de prothèse de l'intestin, par laparoscopie	51.63 ↔	Autre excision du cholédoque
46.99.81 ↔	Section des brides de Ladd, par chirurgie ouverte	51.63 ↔	Autre excision du cholédoque
46.99.82 ↔	Section des brides de Ladd, par laparoscopie	51.69 ↔	Excision d'autre canal biliaire
46.99.93 ↔	Fermeture de brèche du méso lors d'hernie interne, par chirurgie ouverte	51.71 ↔	Suture simple du cholédoque
46.99.94 ↔	Fermeture de brèche du méso lors d'hernie interne, par laparoscopie	51.72 ↔	Cholédocoplastie
48.73 ↔	Fermeture d'autre fistule rectale	51.79 ↔	Réparation du canal cystique et des canaux hépatiques
48.74 ↔	Rectorectostomie	51.81 ↔	Dilatation du sphincter d'Oddi
48.76.00 ↔	Autre rectopexie, SAP	51.81 ↔	Dilatation du sphincter d'Oddi
48.76.99 ↔	Autre rectopexie, autre	51.82 ‡↔	Sphinctérotomie pancréatique
50.12.00 ↔	Biopsie ouverte du foie, SAP	51.83 ↔	Sphinctéroplastie pancréatique
50.12.09 ↔	Biopsie ouverte du foie, autre	51.89 ↔	Autres opérations du sphincter d'Oddi
50.12.11 ↔	Biopsie du foie, par excision, par chirurgie ouverte	51.93 ↔	Fermeture d'autre fistule biliaire
50.12.12 ↔	Biopsie du foie, par biopsie à l'aiguille, par chirurgie ouverte	51.94 ↔	Révision d'anastomose des voies biliaires
50.14 ↔	Biopsie du foie par voie laparoscopique	51.95.20 ↔	Ablation d'endoprothèse de voie biliaire, par chirurgie ouverte
51.02 ↔	Cholécystostomie au trocart	51.95.21 ↔	Ablation d'endoprothèse de voie biliaire, par laparoscopie
51.03 ↔	Autre cholécystostomie	51.99.90 ‡↔	Autre opération endoscopique des voies biliaires
51.13 ↔	Biopsie de la vésicule ou des voies biliaires, ouverte	51.99.91 ‡↔	Autre réparation des voies biliaires
51.21 ↔	Autre cholécystectomie partielle	51.99.99 ‡↔	Autre opération des voies biliaires, autre
51.22.00 ↔	Cholécystectomie, SAP	51.9A.41 ↔	Insertion ou remplacement de stent non auto-expansible de voie biliaire, par laparoscopie, 1 stent
51.22.10 ↔	Cholécystectomie sans révision chirurgicale des voies biliaires	51.9A.42 ↔	Insertion ou remplacement de stent non auto-expansible de voie biliaire, par laparoscopie, 2 stents et plus
51.22.11 ↔	Cholécystectomie avec révision chirurgicale des voies biliaires	51.9A.51 ↔	Insertion ou remplacement de stent nu auto-expansible de voie biliaire, par laparoscopie, 1 stent
51.22.12 ↔	Cholécystectomie élargie	51.9A.52 ↔	Insertion ou remplacement de stent nu auto-expansible de voie biliaire, par laparoscopie, 2 stents
51.22.99 ↔	Cholécystectomie, autre	51.9A.53 ↔	Insertion ou remplacement de stent nu auto-expansible de voie biliaire, par laparoscopie, 3 stents
51.23 ↔	Cholécystectomie laparoscopique	51.9A.54 ↔	Insertion ou remplacement de stent nu auto-expansible de voie biliaire, par laparoscopie, 4 stents
51.24 ↔	Cholécystectomie partielle par laparoscopie	51.9A.55 ↔	Insertion ou remplacement de stent nu auto-expansible de voie biliaire, par laparoscopie, 5 stents
51.31 ↔	Anastomose entre la vésicule biliaire et les voies hépatiques		
51.41.00 ↔	Incision du cholédoque avec extraction de calcul, SAP		

51.9A.56 ↔	Insertion ou remplacement de stent nu auto-expansible de voie biliaire, par laparoscopie, 6 stents et plus	52.95.31 ↔	Insertion laparoscopique de drain dans le canal pancréatique
51.9A.61 ↔	Insertion ou remplacement de stent imprégné auto-expansible de voie biliaire, par laparoscopie, 1 stent	52.95.40 ↔	Insertion ou remplacement de stent (prothèse) non auto-expansible dans le canal pancréatique, chirurgical ouvert
51.9A.62 ↔	Insertion ou remplacement de stent imprégné auto-expansible de voie biliaire, par laparoscopie, 2 stents	52.95.41 ↔	Insertion ou remplacement de stent (prothèse) non auto-expansible dans le canal pancréatique, par laparoscopie
51.9A.63 ↔	Insertion ou remplacement de stent imprégné auto-expansible de voie biliaire, par laparoscopie, 3 stents	52.95.50 ↔	Insertion ou remplacement de stent (prothèse) auto-expansible dans le canal pancréatique, chirurgical ouvert
51.9A.64 ↔	Insertion ou remplacement de stent imprégné auto-expansible de voie biliaire, par laparoscopie, 4 stents	52.95.51 ↔	Insertion ou remplacement de stent (prothèse) auto-expansible dans le canal pancréatique, par laparoscopie
51.9A.65 ↔	Insertion ou remplacement de stent imprégné auto-expansible de voie biliaire, par laparoscopie, 5 stents	52.95.60 ↔	Réparation laparoscopique du canal pancréatique
51.9A.66 ↔	Insertion ou remplacement de stent imprégné auto-expansible de voie biliaire, par laparoscopie, 6 stents et plus	52.95.70 ↔	Réparation du pancréas
51.9A.71 ↔	Insertion ou remplacement de stent non auto-expansible de voie biliaire, par chirurgie ouverte, 1 stent	52.95.90 ↔	Autre réparation du pancréas, autre opération endoscopique du pancréas
51.9A.72 ↔	Insertion ou remplacement de stent non auto-expansible de voie biliaire, par chirurgie ouverte, 2 stents et plus	52.99.00 ↔	Autres opérations à ciel ouvert du pancréas, SAP
51.9A.81 ↔	Insertion ou remplacement de stent nu auto-expansible de voie biliaire, par chirurgie ouverte, 1 stent	52.99.10 ↔	Autres opérations à ciel ouvert du pancréas, dilatation du canal pancréatique
51.9A.82 ↔	Insertion ou remplacement de stent nu auto-expansible de voie biliaire, par chirurgie ouverte, 2 stents	52.99.20 ↔	Autres opérations à ciel ouvert du pancréas, réparation du canal pancréatique
51.9A.83 ↔	Insertion ou remplacement de stent nu auto-expansible de voie biliaire, par chirurgie ouverte, 3 stents	52.99.99 ↔	Autres opérations à ciel ouvert du pancréas, autre Laparotomie exploratrice
51.9A.84 ↔	Insertion ou remplacement de stent nu auto-expansible de voie biliaire, par chirurgie ouverte, 4 stents	54.11 ↔	Relaparotomie, SAP
51.9A.85 ↔	Insertion ou remplacement de stent nu auto-expansible de voie biliaire, par chirurgie ouverte, 5 stents	54.12.00 ↔	Laparotomie de second regard
51.9A.86 ↔	Insertion ou remplacement de stent nu auto-expansible de voie biliaire, par chirurgie ouverte, 6 stents et plus	54.12.11 ↔	Laparotomie de contrôle d'hémorragie post-opératoire
51.9A.A1 ↔	Insertion ou remplacement de stent imprégné auto-expansible de voie biliaire, par chirurgie ouverte, 1 stent	54.12.99 ↔	Relaparotomie, autre
51.9A.A2 ↔	Insertion ou remplacement de stent imprégné auto-expansible de voie biliaire, par chirurgie ouverte, 2 stents	54.13 ↔	Laparotomie avec drainage
51.9A.A3 ↔	Insertion ou remplacement de stent imprégné auto-expansible de voie biliaire, par chirurgie ouverte, 3 stents	54.19 ↔	Laparotomie, autre
51.9A.A4 ↔	Insertion ou remplacement de stent imprégné auto-expansible de voie biliaire, par chirurgie ouverte, 4 stents	54.21.00 ↔	Laparoscopie, SAP
51.9A.A5 ↔	Insertion ou remplacement de stent imprégné auto-expansible de voie biliaire, par chirurgie ouverte, 5 stents	54.21.10 ↔	Laparoscopie, laparoscopie diagnostique
51.9A.A6 ↔	Insertion ou remplacement de stent imprégné auto-expansible de voie biliaire, par chirurgie ouverte, 6 stents et plus	54.21.30 ↔	Laparoscopie, laparoscopie avec drainage
52.12 ↔	Biopsie ouverte du pancréas	54.21.99 ↔	Laparoscopie, autre
52.50 ↔	Pancréatectomie partielle, SAP	54.23 ↔	Biopsie péritonéale
52.52.11 ↔	Pancréatectomie caudale, par chirurgie ouverte	54.3X.10 ↔	Omphalectomie
52.52.12 ↔	Pancréatectomie caudale, par laparoscopie	54.4X.10 ↔	Excision d'appendice épiploïque
52.59 ↔	Pancréatectomie partielle, autre	54.4X.11 ↔	Excision de mésentère
52.95.10 ↔	Extraction chirurgicale ouverte de calcul(s) du canal pancréatique	54.4X.12 ↔	Excision d'épiploon
52.95.11 ↔	Extraction laparoscopique de calcul(s) du canal pancréatique	54.4X.99 ↔	Excision ou destruction de tissu péritonéal et de lésion péritonéale, autre
52.95.20 ↔	Dilatation laparoscopique du canal pancréatique	54.62 ↔	Autre suture différée de plaie abdominale granulante
52.95.30 ↔	Insertion chirurgicale ouverte de drain dans le canal pancréatique	54.63.00 ↔	Autre suture de la paroi abdominale, SAP
		54.63.10 ↔	Autre suture de la paroi abdominale, suture de lacération de la paroi abdominale
		54.63.99 ↔	Autre suture de la paroi abdominale, autre
		54.64.10 ↔	Suture du péritoine, suture du mésentère, du grand ou du petit épiploon (après lacération)
		54.64.99 ↔	Suture du péritoine, autre
		54.74 ↔	Autre réparation de l'épiploon
		54.92 ↔	Extraction de corps étranger de la cavité péritonéale
		54.94 ↔	Création d'un shunt péritonéo-vasculaire
		54.99.31 ↔	Debulking par laparotomie
		54.99.40 ↔	Révision de fistule cutanéopéritonéale (cathéter à demeure)
		54.99.50 ↔	Fermeture temporaire de la paroi abdominale
		54.99.60 ↔	Lombotomie
		54.99.61 ↔	Relombotomie
		54.99.81 ↔	Révision sans remplacement de cathéters ainsi que de la pompe automatique programmable et rechargeable pour le drainage continu d'ascite
		54.99.82 ↔	Élimination d'une obstruction mécanique de cathéters d'une pompe automatique programmable et rechargeable pour drainage continu d'ascite
		54.99.84 ↔	Remplacement des cathéters de pompe automatique programmable et rechargeable pour le drainage continu d'ascite
		54.A1 ↔	Excision et destruction de tissu rétropéritonéal
		59.00 ↔	Dissection rétropéritonéale, SAP

59.19 ↔	Autre incision de tissu pérvésical	78.13.99 ↔	Application de fixateur externe, radius et cubitus (inclus réduction de fracture), autre
59.91 ↔	Excision de tissu périrénal ou pérvésical	78.14.10 ↔	Réduction fermée de fracture d'os du carpe et du métacarpe, stabilisée par fixateur externe
59.92 ↔	Autres opérations de tissu périrénal ou pérvésical	78.14.11 ↔	Réduction ouverte de fracture d'os du carpe et du métacarpe, stabilisée par fixateur externe
68.30 ↔	Hystérectomie subtotala, SAP	78.14.99 ↔	Application de fixateur externe, os du carpe et du métacarpe (inclus réduction de fracture), autre
68.31 ↔	Hystérectomie subtotala, par laparoscopie	78.15.10 ↔	Réduction ouverte de fracture du col fémoral et du fémur proximal, stabilisée par fixateur externe
68.32 ↔	Hystérectomie subtotala, par chirurgie ouverte	78.15.20 ↔	Réduction ouverte de fracture diaphysaire du fémur, stabilisée par fixateur externe
68.39 ↔	Hystérectomie subtotala, autre	78.15.30 ↔	Réduction fermée de fracture du fémur distal, stabilisée par fixateur externe
68.40 ↔	Hystérectomie totale, SAP	78.15.31 ↔	Réduction ouverte de fracture du fémur distal, stabilisée par fixateur externe
68.41 ↔	Hystérectomie totale, par laparoscopie	78.15.40 ↔	Réduction fermée d'autre fracture du fémur, stabilisée par fixateur externe
68.42 ↔	Hystérectomie totale, par chirurgie ouverte	78.15.99 ↔	Application de fixateur externe, fémur (inclus réduction de fracture), autre
68.43 ↔	Hystérectomie totale, par voie vaginale	78.16.10 ↔	Réduction fermée de fracture de la rotule, stabilisée par fixateur externe
68.44 ↔	Hystérectomie totale, par voie vaginale, assistée par laparoscopie [LAVH]	78.16.11 ↔	Réduction ouverte de fracture de la rotule, stabilisée par fixateur externe
68.49 ↔	Hystérectomie totale, autre	78.16.99 ↔	Application de fixateur externe, rotule (inclus réduction de fracture), autre
69.19 ↔	Autre excision ou destruction de l'utérus et des structures de soutien	78.17.10 ↔	Réduction fermée de fracture du tibia proximal, stabilisée par fixateur externe
70.12 ↔	Culdotomie	78.17.11 ↔	Réduction ouverte de fracture simple du tibia proximal, stabilisée par fixateur externe
70.23 ↔	Biopsie du cul-de-sac	78.17.12 ↔	Réduction ouverte de fracture multifragmentaire du tibia proximal, stabilisée par fixateur externe
70.32.00 ↔	Excision ou destruction locale de lésion ou tissu du cul-de-sac de Douglas, SAP	78.17.13 ↔	Réduction ouverte de fracture diaphysaire simple du tibia, stabilisée par fixateur externe
70.32.10 ↔	Excision locale de lésion ou tissu du cul-de-sac de Douglas	78.17.14 ↔	Réduction ouverte de fracture simple du tibia distal, stabilisée par fixateur externe
70.32.10 ↔	Excision locale de lésion ou tissu du cul-de-sac de Douglas	78.17.15 ↔	Réduction fermée d'autre fracture du tibia, stabilisée par fixateur externe
70.32.11 ↔	Destruction locale de lésion ou tissu du cul-de-sac de Douglas	78.17.16 ↔	Réduction ouverte de fracture multifragmentaire d'autres parties du tibia, stabilisée par fixateur externe
70.32.11 ↔	Destruction locale de lésion ou tissu du cul-de-sac de Douglas	78.17.20 ↔	Réduction ouverte de fracture simple du péroné proximal, stabilisée par fixateur externe
70.32.99 ↔	Excision ou destruction locale de lésion ou tissu du cul-de-sac de Douglas, autre	78.17.21 ↔	Réduction ouverte de fracture multifragmentaire du péroné proximal, stabilisée par fixateur externe
70.32.99 ↔	Excision ou destruction locale de lésion ou tissu du cul-de-sac de Douglas, autre	78.17.22 ↔	Réduction ouverte de fracture diaphysaire simple du péroné, stabilisée par fixateur externe
70.73.99 ↔	Réparation de fistule recto-vaginale, autre	78.17.23 ↔	Réduction ouverte de fracture diaphysaire multifragmentaire du péroné, stabilisée par fixateur externe
70.92.00 ↔	Autre opération du cul-de-sac, SAP	78.17.24 ↔	Réduction fermée de fracture du péroné distal, stabilisée par fixateur externe
70.92.10 ↔	Plastie d'entéro-élytrocèle	78.17.25 ↔	Réduction ouverte de fracture simple du péroné distal, stabilisée par fixateur externe
70.92.99 ↔	Autre opération du cul-de-sac, autre	78.17.26 ↔	Réduction ouverte de fracture multifragmentaire du péroné distal, stabilisée par fixateur externe
70.93 ↔	Autres opérations du cul-de-sac, avec greffon ou prothèse	78.17.27 ↔	Réduction fermée d'autre fracture du péroné, stabilisée par fixateur externe
78.11.10 ↔	Réduction fermée de fracture, clavicule et omoplate, stabilisée par fixateur externe	78.17.99 ↔	Application de fixateur externe, tibia et péroné (inclus réduction de fracture), autre
78.11.11 ↔	Réduction ouverte de fracture, clavicule et omoplate, stabilisée par fixateur externe	78.18.10 ↔	Réduction fermée de fracture du calcanéum, stabilisée par fixateur externe
78.11.12 ↔	Réduction ouverte de fracture multifragmentaire, clavicule et omoplate, stabilisée par fixateur externe	78.18.11 ↔	Réduction fermée de fracture d'autres os du tarse et du métatarse, stabilisée par fixateur externe
78.11.20 ↔	Réduction fermée de fracture, côtes et sternum, stabilisée par fixateur externe	78.18.12 ↔	Réduction ouverte de fracture simple d'autres os du tarse et du métatarse, stabilisée par fixateur externe
78.11.21 ↔	Réduction ouverte de fracture, côtes et sternum, stabilisée par fixateur externe	78.18.13 ↔	Réduction ouverte de fracture de calcanéum et d'astragale, stabilisée par fixateur externe
78.11.99 ↔	Application de fixateur externe, clavicule, omoplate, côtes et sternum (inclus réduction de fracture), autre	78.18.14 ↔	Réduction ouverte de fracture multifragmentaire d'autres os du tarse, stabilisée par fixateur externe
78.12.10 ↔	Réduction fermée de fracture de l'humérus proximal, stabilisée par fixateur externe		
78.12.11 ↔	Réduction ouverte de fracture de l'humérus proximal, stabilisée par fixateur externe		
78.12.90 ↔	Réduction fermée d'autre fracture de l'humérus, stabilisée par fixateur externe		
78.12.91 ↔	Réduction ouverte d'autre fracture de l'humérus, stabilisée par fixateur externe		
78.12.99 ↔	Application de fixateur externe, humérus (inclus réduction de fracture), autre		
78.13.10 ↔	Réduction fermée de fracture du radius distal, stabilisée par fixateur externe		
78.13.11 ↔	Réduction fermée d'autre fracture du radius, stabilisée par fixateur externe		
78.13.12 ↔	Réduction ouverte de fracture du radius distal, stabilisée par fixateur externe		
78.13.13 ↔	Réduction ouverte d'autre fracture du radius, stabilisée par fixateur externe		
78.13.20 ↔	Réduction fermée de fracture du cubitus, stabilisée par fixateur externe		

78.18.15 ↔ Réduction ouverte de fracture multifragmentaire d'os du métatarse, stabilisée par fixateur externe	83.14.14 ↔ Fasciotomie ou aponévrotomie, paroi thoracique, abdomen et dos
78.18.99 ↔ Application de fixateur externe, os du tarse et du métatarse (inclus réduction de fracture), autre	83.14.15 ↔ Fasciotomie ou aponévrotomie, région inguino-génitale et fesses
78.19.10 ↔ Réduction fermée de fracture de phalanges de la main, stabilisée par fixateur externe	83.14.16 ↔ Fasciotomie ou aponévrotomie, membre inférieur
78.19.11 ↔ Réduction ouverte de fracture de phalanges de la main, stabilisée par fixateur externe	83.19.10 ↔ Section de muscle, tête et cou
78.19.20 ↔ Réduction fermée de fracture du bassin, stabilisée par fixateur externe	83.19.11 ↔ Section de muscle, épaule et aisselle
78.19.21 ↔ Réduction ouverte de fracture de l'acétabulum, avec fixation/transfixation par fixateur externe	83.19.12 ↔ Section de muscle, bras et coude
78.19.22 ↔ Réduction ouverte de fracture d'autres parties du bassin, stabilisée par fixateur externe	83.19.13 ↔ Section de muscle, avant-bras
78.19.30 ↔ Réduction fermée de fracture de phalanges du pied, stabilisée par fixateur externe	83.19.14 ↔ Section de muscle, paroi thoracique, abdomen et dos
78.19.31 ↔ Réduction ouverte de fracture de phalanges du pied, stabilisée par fixateur externe	83.19.15 ↔ Section de muscle, région inguino-génitale et fesses
83.02.10 ↔ Myotomie, tête et cou	83.19.16 ↔ Section de muscle, membre inférieur
83.02.11 ↔ Myotomie, épaule et aisselle	83.19.20 ↔ Désinsertion de muscle, de tendon et de fascia, tête et cou
83.02.12 ↔ Myotomie, bras et coude	83.19.21 ↔ Désinsertion de muscle, de tendon et de fascia, épaule et aisselle
83.02.13 ↔ Myotomie, avant-bras	83.19.22 ↔ Désinsertion de muscle, de tendon et de fascia, bras et coude
83.02.14 ↔ Myotomie, paroi thoracique, abdomen et dos	83.19.23 ↔ Désinsertion de muscle, de tendon et de fascia, avant-bras
83.02.15 ↔ Myotomie, région inguino-génitale et fesses	83.19.24 ↔ Désinsertion de muscle, de tendon et de fascia, paroi thoracique, abdomen et dos
83.02.16 ↔ Myotomie, membre inférieur	83.19.25 ↔ Désinsertion de muscle, de tendon et de fascia, région inguino-génitale et fesses
83.02.19 ↔ Myotomie, autre site	83.19.26 ↔ Désinsertion de muscle, de tendon et de fascia, membre inférieur
83.03.10 ↔ Bursotomie, tête et cou	83.21.11 ↔ Biopsie ouverte de tissu mou
83.03.11 ↔ Bursotomie, épaule et aisselle	83.21.21 ↔ Biopsie ouverte de muscle
83.03.12 ↔ Bursotomie, bras et coude	83.21.30 ↔ Biopsie de tissu mou, biopsie de bourse séreuse
83.03.13 ↔ Bursotomie, avant-bras	83.31.10 ↔ Excision de lésion de gaine tendineuse, tête et cou
83.03.14 ↔ Bursotomie, paroi thoracique, abdomen et dos	83.31.11 ↔ Excision de lésion de gaine tendineuse, épaule et aisselle
83.03.15 ↔ Bursotomie, région inguino-génitale et fesses	83.31.12 ↔ Excision de lésion de gaine tendineuse, bras et coude
83.03.16 ↔ Bursotomie, membre inférieur	83.31.13 ↔ Excision de lésion de gaine tendineuse, avant-bras
83.03.19 ↔ Bursotomie, autre site	83.31.14 ↔ Excision de lésion de gaine tendineuse, paroi thoracique, abdomen et dos
83.09.10 ↔ Extraction de corps étranger de muscle, de tendon et de fascia, tête et cou	83.31.15 ↔ Excision de lésion de gaine tendineuse, région inguino-génitale et fesses
83.09.11 ↔ Extraction de corps étranger de muscle, de tendon et de fascia, épaule et aisselle	83.31.16 ↔ Excision de lésion de gaine tendineuse, membre inférieur
83.09.12 ↔ Extraction de corps étranger de muscle, de tendon et de fascia, bras et coude	83.32.10 ↔ Excision de lésion de muscle, tête et cou
83.09.13 ↔ Extraction de corps étranger de muscle, de tendon et de fascia, avant-bras	83.32.11 ↔ Excision de lésion de muscle, épaule et bras
83.09.14 ↔ Extraction de corps étranger de muscle, de tendon et de fascia, paroi thoracique, abdomen et dos	83.32.12 ↔ Excision de lésion de muscle, paroi thoracique, abdomen et dos
83.09.15 ↔ Extraction de corps étranger de muscle, de tendon et de fascia, région inguino-génitale et fesses	83.32.13 ↔ Excision de lésion de muscle, région inguino-génitale et fesses
83.09.16 ↔ Extraction de corps étranger de muscle, de tendon et de fascia, membre inférieur	83.32.14 ↔ Excision de lésion de muscle, membre inférieur
83.09.19 ↔ Extraction de corps étranger de muscle, de tendon et de fascia, autre site	83.32.19 ↔ Excision de lésion de muscle, autre site
83.11 ↔ Ténctomie du tendon d'Achille	83.39.10 ↔ Excision de lésion d'un tendon de la tête et du cou
83.12 ↔ Ténctomie des adducteurs de la hanche	83.39.11 ↔ Excision de lésion de tendon, épaule et bras
83.13.10 ↔ Incision de tendon, tête et cou	83.39.12 ↔ Excision de lésion de tendon, paroi thoracique, abdomen et dos
83.13.11 ↔ Incision de tendon, épaule et aisselle	83.39.13 ↔ Excision de lésion de tendon, région inguino-génitale et fesses
83.13.12 ↔ Incision de tendon, bras et coude	83.39.14 ↔ Excision de lésion de tendon, membre inférieur
83.13.13 ↔ Incision de tendon, avant-bras	83.39.20 ↔ Excision de lésion de fascia, tête et cou
83.13.14 ↔ Incision de tendon, paroi thoracique, abdomen et dos	83.39.21 ↔ Excision de lésion de fascia, épaule et bras
83.13.15 ↔ Incision de tendon, région inguino-génitale et fesses	83.39.22 ↔ Excision de lésion de fascia, paroi thoracique, abdomen et dos
83.13.16 ↔ Incision de tendon, membre inférieur	83.39.23 ↔ Excision de lésion de fascia, région inguino-génitale et fesses
83.13.20 ↔ Section de tendon, tête et cou	83.39.24 ↔ Excision de lésion de fascia, membre inférieur
83.13.21 ↔ Section de tendon, épaule et aisselle	83.41 ↔ Excision (prélèvement) de tendon pour greffe
83.13.22 ↔ Section de tendon, bras et coude	83.42.10 ↔ Autre ténctomie, tête et cou
83.13.23 ↔ Section de tendon, avant-bras	83.42.11 ↔ Autre ténctomie, épaule et aisselle
83.13.24 ↔ Section de tendon, paroi thoracique, abdomen et dos	83.42.12 ↔ Autre ténctomie, bras et coude
83.13.25 ↔ Section de tendon, région inguino-génitale et fesses	83.42.13 ↔ Autre ténctomie, avant-bras
83.13.26 ↔ Section de tendon, membre inférieur	83.42.14 ↔ Autre ténctomie, paroi thoracique, abdomen et dos
83.14.10 ↔ Fasciotomie ou aponévrotomie, tête et cou	83.42.15 ↔ Autre ténctomie, région inguino-génitale et fesses
83.14.11 ↔ Fasciotomie ou aponévrotomie, épaule et aisselle	83.42.16 ↔ Autre ténctomie, membre inférieur
83.14.12 ↔ Fasciotomie ou aponévrotomie, bras et coude	83.42.19 ↔ Autre ténctomie, autre site
83.14.13 ↔ Fasciotomie ou aponévrotomie, avant-bras	

83.44.00 ↔ Autre fasciectomy, SAP	83.62.15 ↔ Suture différée de tendon, région inguino-génitale et fesses
83.44.10 ↔ Autre fasciectomy, tête et cou	83.62.16 ↔ Suture différée de tendon, membre inférieur
83.44.11 ↔ Autre fasciectomy, épaule et aisselle	83.62.19 ↔ Suture différée de tendon, autre site
83.44.12 ↔ Autre fasciectomy, bras et coude	83.64.10 ↔ Autre suture de tendon, tête et cou
83.44.13 ↔ Autre fasciectomy, avant-bras	83.64.11 ↔ Autre suture de tendon, épaule et aisselle
83.44.14 ↔ Autre fasciectomy, paroi thoracique, abdomen et dos	83.64.12 ↔ Autre suture de tendon, bras et coude
83.44.15 ↔ Autre fasciectomy, région inguino-génitale et fesses	83.64.13 ↔ Autre suture de tendon, avant-bras
83.44.16 ↔ Autre fasciectomy, membre inférieur	83.64.14 ↔ Autre suture de tendon, paroi thoracique, abdomen et dos
83.44.19 ↔ Autre fasciectomy, autre site	83.64.15 ↔ Autre suture de tendon, région inguino-génitale et fesses
83.44.99 ↔ Autre fasciectomy, autre	83.64.16 ↔ Autre suture de tendon, membre inférieur
83.45.10 ↔ Autre myectomy, tête et cou	83.64.19 ↔ Autre suture de tendon, autre site
83.45.11 ↔ Autre myectomy, épaule et aisselle	83.65.10 ↔ Autre suture de muscle ou de fascia, tête et cou
83.45.12 ↔ Autre myectomy, bras et coude	83.65.11 ↔ Autre suture de muscle ou de fascia, épaule et aisselle
83.45.13 ↔ Autre myectomy, avant-bras	83.65.12 ↔ Autre suture de muscle ou de fascia, bras et coude
83.45.14 ↔ Autre myectomy, paroi thoracique, abdomen et dos	83.65.13 ↔ Autre suture de muscle ou de fascia, avant-bras
83.45.15 ↔ Autre myectomy, région inguino-génitale et fesses	83.65.14 ↔ Autre suture de muscle ou de fascia, paroi thoracique, abdomen et dos
83.45.16 ↔ Autre myectomy, membre inférieur	83.65.15 ↔ Autre suture de muscle ou de fascia, région inguino-génitale et fesses
83.45.19 ↔ Autre myectomy, autre site	83.65.16 ↔ Autre suture de muscle ou de fascia, membre inférieur
83.49.10 ↔ Excision de gaine tendineuse, tête et cou	83.72.10 ↔ Recul de tendon, tête et cou
83.49.11 ↔ Excision de gaine tendineuse, épaule et aisselle	83.72.11 ↔ Recul de tendon, épaule et aisselle
83.49.12 ↔ Excision de gaine tendineuse, bras et coude	83.72.12 ↔ Recul de tendon, bras et coude
83.49.13 ↔ Excision de gaine tendineuse, avant-bras	83.72.13 ↔ Recul de tendon, avant-bras
83.49.14 ↔ Excision de gaine tendineuse, paroi thoracique et dos	83.72.14 ↔ Recul de tendon, paroi thoracique, abdomen et dos
83.49.15 ↔ Excision de gaine tendineuse, région inguino-génitale et fesses	83.72.15 ↔ Recul de tendon, région inguino-génitale et fesses
83.49.16 ↔ Excision de gaine tendineuse, membre inférieur	83.72.16 ↔ Recul de tendon, membre inférieur
83.49.20 ↔ Résection compartimentale, tête et cou	83.73.10 ↔ Rattachement de tendon, tête et cou
83.49.21 ↔ Résection compartimentale, épaule et aisselle	83.73.11 ↔ Rattachement de tendon, épaule et aisselle
83.49.22 ↔ Résection compartimentale, bras et coude	83.73.12 ↔ Rattachement de tendon, bras et coude
83.49.23 ↔ Résection compartimentale, avant-bras	83.73.13 ↔ Rattachement de tendon, avant-bras
83.49.24 ↔ Résection compartimentale, paroi thoracique, abdomen et dos	83.73.14 ↔ Rattachement de tendon, paroi thoracique, abdomen et dos
83.49.25 ↔ Résection compartimentale, région inguino-génitale et fesses	83.73.15 ↔ Rattachement de tendon, région inguino-génitale et fesses
83.49.26 ↔ Résection compartimentale, membre inférieur	83.73.16 ↔ Rattachement de tendon, membre inférieur
83.49.29 ↔ Résection compartimentale, autre site	83.73.19 ↔ Rattachement de tendon, autre site
83.49.30 ↔ Autre excision de tissu mou, tête et cou	83.74.10 ↔ Rattachement de muscle, tête et cou
83.49.31 ↔ Autre excision de tissu mou, épaule et aisselle	83.74.11 ↔ Rattachement de muscle, épaule et aisselle
83.49.32 ↔ Autre excision de tissu mou, bras et coude	83.74.12 ↔ Rattachement de muscle, bras et coude
83.49.33 ↔ Autre excision de tissu mou, avant-bras	83.74.13 ↔ Rattachement de muscle, avant-bras
83.49.34 ↔ Autre excision de tissu mou, paroi thoracique, abdomen et dos	83.74.14 ↔ Rattachement de muscle, paroi thoracique, abdomen et dos
83.49.35 ↔ Autre excision de tissu mou, région inguino-génitale et fesses	83.74.15 ↔ Rattachement de muscle, région inguino-génitale et fesses
83.49.36 ↔ Autre excision de tissu mou, membre inférieur	83.74.16 ↔ Rattachement de muscle, membre inférieur
83.49.39 ↔ Autre excision de tissu mou, autre site	83.74.19 ↔ Rattachement de muscle, autre site
83.5X.10 ↔ Bursectomie, tête et cou	83.77.10 ↔ Transposition ou transplantation de muscle, tête et cou
83.5X.11 ↔ Bursectomie, épaule et aisselle	83.77.11 ↔ Transposition ou transplantation de muscle, épaule et aisselle
83.5X.12 ↔ Bursectomie, bras et coude	83.77.12 ↔ Transposition ou transplantation de muscle, bras et coude
83.5X.13 ↔ Bursectomie, avant-bras	83.77.13 ↔ Transposition ou transplantation de muscle, avant-bras
83.5X.14 ↔ Bursectomie, paroi thoracique, abdomen et dos	83.77.14 ↔ Transposition ou transplantation de muscle, paroi thoracique, abdomen et dos
83.5X.15 ↔ Bursectomie, région inguino-génitale et fesses	83.77.15 ↔ Transposition ou transplantation de muscle, région inguino-génitale et fesses
83.5X.16 ↔ Bursectomie, membre inférieur	83.77.16 ↔ Transposition ou transplantation de muscle, membre inférieur
83.5X.19 ↔ Bursectomie, autre site	83.77.19 ↔ Transposition ou transplantation de muscle, autre site
83.61.11 ↔ Suture de gaine tendineuse, épaule et aisselle	83.85.10 ↔ Rallongement de muscle ou de tendon, tête et cou
83.61.12 ↔ Suture de gaine tendineuse, bras et coude	83.85.11 ↔ Rallongement de muscle ou de tendon, épaule et aisselle
83.61.13 ↔ Suture de gaine tendineuse, avant-bras	
83.61.14 ↔ Suture de gaine tendineuse, paroi thoracique, abdomen et dos	
83.61.15 ↔ Suture de gaine tendineuse, région inguino-génitale et fesses	
83.61.16 ↔ Suture de gaine tendineuse, membre inférieur	
83.61.19 ↔ Suture de gaine tendineuse, autre site	
83.62.10 ↔ Suture différée de tendon, tête et cou	
83.62.11 ↔ Suture différée de tendon, épaule et aisselle	
83.62.12 ↔ Suture différée de tendon, bras et coude	
83.62.13 ↔ Suture différée de tendon, avant-bras	
83.62.14 ↔ Suture différée de tendon, paroi thoracique, abdomen et dos	

83.85.12 ↔	Rallongement de muscle ou de tendon, bras et coude	83.88.46 ↔	Ténodèse, membre inférieur
83.85.13 ↔	Rallongement de muscle ou de tendon, avant-bras	83.88.49 ↔	Ténodèse, autre site
83.85.14 ↔	Rallongement de muscle ou de tendon, paroi thoracique, abdomen et dos	83.88.90 ↔	Autres opérations plastiques de tendon, tête et cou
83.85.15 ↔	Rallongement de muscle ou de tendon, région inguino-génitale et fesses	83.88.91 ↔	Autres opérations plastiques de tendon, épaule et aisselle
83.85.16 ↔	Rallongement de muscle ou de tendon, membre inférieur	83.88.92 ↔	Autres opérations plastiques de tendon, bras et coude
83.85.19 ↔	Rallongement de muscle ou de tendon, autre site	83.88.93 ↔	Autres opérations plastiques de tendon, avant-bras
83.85.20 ↔	Raccourcissement de muscle ou de tendon, tête et cou	83.88.94 ↔	Autres opérations plastiques de tendon, paroi thoracique, abdomen et dos
83.85.21 ↔	Raccourcissement de muscle ou de tendon, épaule et aisselle	83.88.95 ↔	Autres opérations plastiques de tendon, région inguino-génitale et fesses
83.85.22 ↔	Raccourcissement de muscle ou de tendon, bras et coude	83.88.96 ↔	Autres opérations plastiques de tendon, membre inférieur
83.85.23 ↔	Raccourcissement de muscle ou de tendon, avant-bras	83.89.10 ↔	Allongement, raccourcissement et doublement de fascia, tête et cou
83.85.24 ↔	Raccourcissement de muscle ou de tendon, paroi thoracique, abdomen et dos	83.89.11 ↔	Allongement, raccourcissement et doublement de fascia, épaule et aisselle
83.85.25 ↔	Raccourcissement de muscle ou de tendon, région inguino-génitale et fesses	83.89.12 ↔	Allongement, raccourcissement et doublement de fascia, bras et coude
83.85.26 ↔	Raccourcissement de muscle ou de tendon, membre inférieur	83.89.13 ↔	Allongement, raccourcissement et doublement de fascia, avant-bras
83.85.29 ↔	Raccourcissement de muscle ou de tendon, autre site	83.89.14 ↔	Allongement, raccourcissement et doublement de fascia, paroi thoracique, abdomen et dos
83.86 ↔	Plastie du quadriceps	83.89.15 ↔	Allongement, raccourcissement et doublement de fascia, région inguino-génitale et fesses
83.87.10 ↔	Plastie musculaire, tête et cou	83.89.16 ↔	Allongement, raccourcissement et doublement de fascia, membre inférieur
83.87.11 ↔	Plastie musculaire, épaule et aisselle	83.89.20 ↔	Recouvrement de défaut de fascia, tête et cou
83.87.12 ↔	Plastie musculaire, bras et coude	83.89.21 ↔	Recouvrement de défaut de fascia, épaule et aisselle
83.87.13 ↔	Plastie musculaire, avant-bras	83.89.22 ↔	Recouvrement de défaut de fascia, bras et coude
83.87.14 ↔	Plastie musculaire, paroi thoracique, abdomen et dos	83.89.23 ↔	Recouvrement de défaut de fascia, avant-bras
83.87.15 ↔	Plastie musculaire, région inguino-génitale et fesses	83.89.24 ↔	Recouvrement de défaut de fascia, paroi thoracique, abdomen et dos
83.87.16 ↔	Plastie musculaire, membre inférieur	83.89.25 ↔	Recouvrement de défaut de fascia, région inguino-génitale et fesses
83.88.10 ↔	Plastie d'augmentation de tendon, tête et cou	83.89.26 ↔	Recouvrement de défaut de fascia, membre inférieur
83.88.11 ↔	Plastie d'augmentation de tendon, épaule et aisselle	83.89.90 ↔	Autres opérations plastiques de fascia, tête et cou
83.88.12 ↔	Plastie d'augmentation de tendon, bras et coude	83.89.91 ↔	Autres opérations plastiques de fascia, épaule et aisselle
83.88.13 ↔	Plastie d'augmentation de tendon, avant-bras	83.89.92 ↔	Autres opérations plastiques de fascia, bras et coude
83.88.14 ↔	Plastie d'augmentation de tendon, paroi thoracique, abdomen et dos	83.89.93 ↔	Autres opérations plastiques de fascia, avant-bras
83.88.15 ↔	Plastie d'augmentation de tendon, région inguino-génitale et fesses	83.89.94 ↔	Autres opérations plastiques de fascia, paroi thoracique, abdomen et dos
83.88.16 ↔	Plastie d'augmentation de tendon, membre inférieur	83.89.95 ↔	Autres opérations plastiques de fascia, région inguino-génitale et fesses
83.88.19 ↔	Plastie d'augmentation de tendon, autre site	83.89.96 ↔	Autres opérations plastiques de fascia, membre inférieur
83.88.20 ↔	Plastie de remplacement de tendon, tête et cou	83.8A.30 ↔	Révision de toute autre plastie de lambeau musculaire ou fascial microvascularisé et anastomosé, tête et cou
83.88.21 ↔	Plastie de remplacement de tendon, épaule et aisselle	83.8A.31 ↔	Révision de toute autre plastie de lambeau musculaire ou fascial microvascularisé et anastomosé, épaule et aisselle
83.88.22 ↔	Plastie de remplacement de tendon, bras et coude	83.8A.32 ↔	Révision de toute autre plastie de lambeau musculaire ou fascial microvascularisé et anastomosé, bras et coude
83.88.23 ↔	Plastie de remplacement de tendon, avant-bras	83.8A.33 ↔	Révision de toute autre plastie de lambeau musculaire ou fascial microvascularisé et anastomosé, avant-bras
83.88.24 ↔	Plastie de remplacement de tendon, paroi thoracique, abdomen et dos	83.8A.34 ↔	Révision de toute autre plastie de lambeau musculaire ou fascial microvascularisé et anastomosé, paroi thoracique, abdomen et dos
83.88.25 ↔	Plastie de remplacement de tendon, région inguino-génitale et fesses	83.8A.35 ↔	Révision de toute autre plastie de lambeau musculaire ou fascial microvascularisé et anastomosé, région inguino-génitale et fesses
83.88.26 ↔	Plastie de remplacement de tendon, membre inférieur	83.8A.36 ↔	Révision de toute autre plastie de lambeau musculaire ou fascial microvascularisé et anastomosé, membre inférieur
83.88.29 ↔	Plastie de remplacement de tendon, autres sites		
83.88.30 ↔	Constitution de matériel de greffe, tête et cou		
83.88.31 ↔	Constitution de matériel de greffe, épaule et aisselle		
83.88.32 ↔	Constitution de matériel de greffe, bras et coude		
83.88.33 ↔	Constitution de matériel de greffe, avant-bras		
83.88.34 ↔	Constitution de matériel de greffe, paroi thoracique, abdomen et dos		
83.88.35 ↔	Constitution de matériel de greffe, région inguino-génitale et fesses		
83.88.36 ↔	Constitution de matériel de greffe, membre inférieur		
83.88.39 ↔	Constitution de matériel de greffe, autres sites		
83.88.40 ↔	Ténodèse, tête et cou		
83.88.41 ↔	Ténodèse, épaule et aisselle		
83.88.42 ↔	Ténodèse, bras et coude		
83.88.43 ↔	Ténodèse, avant-bras		
83.88.44 ↔	Ténodèse, paroi thoracique, abdomen et dos		
83.88.45 ↔	Ténodèse, région inguino-génitale et fesses		

83.8A.39 ↔ Révision de toute autre plastie de lambeau musculaire ou fascial microvascularisé et anastomosé, autre localisation	86.6B.1C ↔ Greffe autologue de peau d'épaisseur partielle, non étendue, à la jambe
83.91.10 ↔ Lyse d'adhérences de muscle, tendon, fascia et bourse, tête et cou	86.6B.1D ↔ Greffe autologue de peau d'épaisseur partielle, non étendue, au pied
83.91.11 ↔ Lyse d'adhérences de muscle, tendon, fascia et bourse, épaule et aisselle	86.6B.21 ↔ Greffe autologue de peau d'épaisseur partielle, étendue, à la tête
83.91.12 ↔ Lyse d'adhérences de muscle, tendon, fascia et bourse, bras et coude	86.6B.22 ↔ Greffe autologue de peau d'épaisseur partielle, étendue, au cou
83.91.13 ↔ Lyse d'adhérences de muscle, tendon, fascia et bourse, avant-bras	86.6B.23 ↔ Greffe autologue de peau d'épaisseur partielle, étendue, à l'épaule et à l'aisselle
83.91.14 ↔ Lyse d'adhérences de muscle, tendon, fascia et bourse, paroi thoracique, abdomen et dos	86.6B.24 ↔ Greffe autologue de peau d'épaisseur partielle, étendue, au bras et au coude
83.91.15 ↔ Lyse d'adhérences de muscle, tendon, fascia et bourse, région inguino-génitale et fesses	86.6B.25 ↔ Greffe autologue de peau d'épaisseur partielle, étendue, à l'avant-bras
83.91.16 ↔ Lyse d'adhérences de muscle, tendon, fascia et bourse, membre inférieur	86.6B.27 ↔ Greffe autologue de peau d'épaisseur partielle, étendue, à la paroi thoracique et au dos
83.99.10 ↔ Autres opérations de tendon, tête et cou	86.6B.28 ↔ Greffe autologue de peau d'épaisseur partielle, étendue, à l'abdomen et à l'aîne
83.99.11 ↔ Autres opérations de tendon, épaule et aisselle	86.6B.2A ↔ Greffe autologue de peau d'épaisseur partielle, étendue, aux fesses
83.99.12 ↔ Autres opérations de tendon, bras et coude	86.6B.2A ↔ Greffe autologue de peau d'épaisseur partielle, étendue, aux fesses
83.99.13 ↔ Autres opérations de tendon, avant-bras	86.6B.2B ↔ Greffe autologue de peau d'épaisseur partielle, étendue, à la cuisse et au genou
83.99.14 ↔ Autres opérations de tendon, paroi thoracique, abdomen et dos	86.6B.2B ↔ Greffe autologue de peau d'épaisseur partielle, étendue, à la cuisse et au genou
83.99.15 ↔ Autres opérations de tendon, région inguino-génitale et fesses	86.6B.2C ↔ Greffe autologue de peau d'épaisseur partielle, étendue, à la jambe
83.99.16 ↔ Autres opérations de tendon, membre inférieur	86.6B.2C ↔ Greffe autologue de peau d'épaisseur partielle, étendue, à la jambe
83.99.20 ↔ Autres opérations de muscle, fascia et bourse, tête et cou	86.6B.2D ↔ Greffe autologue de peau d'épaisseur partielle, étendue, au pied
83.99.21 ↔ Autres opérations de muscle, fascia et bourse, épaule et aisselle	86.7A.41 ↔ Plastie de glissement-rotation, étendue, à la tête
83.99.22 ↔ Autres opérations de muscle, fascia et bourse, bras et coude	86.7A.4D ↔ Plastie de glissement-rotation, étendue, au pied
83.99.23 ↔ Autres opérations de muscle, fascia et bourse, avant-bras	86.7A.4E ↔ Plastie de glissement-rotation, étendue, autre site
83.99.24 ↔ Autres opérations de muscle, fascia et bourse, paroi thoracique, abdomen et dos	86.7A.61 ↔ Plastie de transposition (VY), étendue, à la tête
83.99.25 ↔ Autres opérations de muscle, fascia et bourse, région inguino-génitale et fesses	86.7A.6D ↔ Plastie de transposition (VY), étendue, au pied
83.99.26 ↔ Autres opérations de muscle, fascia et bourse, membre inférieur	86.7A.6E ↔ Plastie de transposition (VY), étendue, autre site
83.99.30 ↔ Révision sans remplacement de stimulateur de muscle squelettique	86.7A.81 ↔ Plastie de lambeau insulaire, étendue, à la tête
85.K6.13 ↔ Révision de plasties de lambeaux myocutanés et dermo-adipeux du sein, avec création et révision d'anastomose vasculaire	86.7A.8D ↔ Plastie de lambeau insulaire, étendue, au pied
86.2A.31 ↔ Débridement chirurgical, étendue grande, à la tête	86.7A.8E ↔ Plastie de lambeau insulaire, étendue, autre site
86.2A.36 ↔ Débridement chirurgical, étendue grande, à la main	86.7A.91 ↔ Plastie de lambeau locale de peau et de tissu sous-cutané, autres, à la tête
86.2A.3D ↔ Débridement chirurgical, étendue grande, au pied	86.7A.9D ↔ Plastie de lambeau locale de peau et de tissu sous-cutané, autres, au pied
86.2A.3E ↔ Débridement chirurgical, étendue grande, autre site	86.7A.9E ↔ Plastie de lambeau locale de peau et de tissu sous-cutané, autres, autre site
86.6A.1A ↔ Greffe autologue de peau totale, non étendue, aux fesses	86.7A.B1 ↔ Plastie en Z, étendue, à la tête
86.6A.2A ↔ Greffe autologue de peau totale, étendue, aux fesses	86.7A.BD ↔ Plastie en Z, étendue, au pied
86.6B.11 ↔ Greffe autologue de peau d'épaisseur partielle, non étendue, à la tête	86.7A.BE ↔ Plastie en Z, étendue, autre site
86.6B.12 ↔ Greffe autologue de peau d'épaisseur partielle, non étendue, au cou	86.7A.D1 ↔ Plastie en W, étendue, à la tête
86.6B.13 ↔ Greffe autologue de peau d'épaisseur partielle, non étendue, à l'épaule et à l'aisselle	86.7A.DD ↔ Plastie en W, étendue, au pied
86.6B.14 ↔ Greffe autologue de peau d'épaisseur partielle, non étendue, au bras et au coude	86.7A.DE ↔ Plastie en W, étendue, autre site
86.6B.15 ↔ Greffe autologue de peau d'épaisseur partielle, non étendue, à l'avant-bras	86.7B.1A ↔ Plastie régionale à lambeau pédiculé, aux fesses
86.6B.17 ↔ Greffe autologue de peau d'épaisseur partielle, non étendue, à la paroi thoracique et au dos	86.7C.1A ↔ Plastie à lambeau pédiculé à distance, aux fesses
86.6B.18 ↔ Greffe autologue de peau d'épaisseur partielle, non étendue, à l'abdomen et à l'aîne	86.7D.1A ↔ Plastie à lambeau libre microvascularisé et anastomosé, aux fesses
86.6B.1A ↔ Greffe autologue de peau d'épaisseur partielle, non étendue, aux fesses	86.7E.21 ↔ Révision de plastie régionale à lambeau pédiculé, à la tête
86.6B.1B ↔ Greffe autologue de peau d'épaisseur partielle, non étendue, à la cuisse et au genou	86.7E.26 ↔ Révision de plastie régionale à lambeau pédiculé, à la main
	86.7E.2D ↔ Révision de plastie régionale à lambeau pédiculé, au pied
	86.7E.2E ↔ Révision de plastie régionale à lambeau pédiculé, autre site
	86.7E.31 ↔ Révision de plastie de lambeau pédiculé à distance, à la tête
	86.7E.36 ↔ Révision de plastie de lambeau pédiculé à distance, à la main
	86.7E.3D ↔ Révision de plastie de lambeau pédiculé à distance, au pied
	86.7E.3E ↔ Révision de plastie de lambeau pédiculé à distance, autre site
	86.7E.41 ↔ Révision de plastie à lambeau libre microvascularisé et anastomosé, à la tête

86.7E.46 ↔ Révision de plastie à lambeau libre microvascularisé et anastomosé, à la main	92.27.31 ↔ Implantation ou insertion d'élément radioactif (brachythérapie par des sources scellées de radionucléides), vaisseau coronaire
86.7E.4D ↔ Révision de plastie avec lambeau libre microvascularisé et anastomosé, au pied	92.27.39 ↔ Implantation ou insertion d'élément radioactif (brachythérapie par des sources scellées de radionucléides), autre vaisseau
86.7E.4E ↔ Révision de plastie à lambeau libre microvascularisé et anastomosé, autre site	92.27.40 ↔ Implantation ou insertion peropérateurs d'élément radioactif (brachythérapie par des sources scellées de radionucléides)
86.84.21 ↔ Correction de cicatrice rétractile ou de bride cicatricielle, à la tête	92.27.70 ↔ Moulages radioactifs, SAP
86.84.26 ↔ Correction de cicatrice rétractile ou de bride cicatricielle, à la main	92.27.71 ↔ Moulages radioactifs: construction et application de moulage radioactif superficiel
86.84.2D ↔ Correction de cicatrice rétractile ou de bride cicatricielle, au pied	92.27.72 ↔ Moulages radioactifs: construction et pose d'applicateur non utilisé sur la surface corporelle
86.84.2E ↔ Correction de cicatrice rétractile ou de bride cicatricielle, autre site	92.27.73 ↔ Moulages radioactifs: construction et pose d'applicateur oculaire
86.88.11 ↔ Pose ou remplacement chirurgical de système de thérapie par pression négative avec anesthésie régionale ou générale, à portée profonde, aux os et articulations des extrémités	92.27.79 ↔ Autres moulages radioactifs
86.88.12 ↔ Pose ou remplacement chirurgical de système de thérapie par pression négative avec anesthésie régionale ou générale, à portée profonde, au thorax, au médiastin et au sternum	92.28.00 ↔ Injection, instillation ou administration orale de radio-isotope, SAP
86.88.13 ↔ Pose ou remplacement chirurgical de système de thérapie par pression négative avec anesthésie régionale ou générale, à l'abdomen ouvert	92.28.09 ↔ Injection, instillation ou administration orale de radio-isotopes, autre
86.88.14 ↔ Pose ou remplacement chirurgical de système de thérapie par pression négative avec anesthésie régionale ou générale, endorectale	92.28.11 ↔ Thérapie de métastases osseuses par radionucléides libres
86.88.15 ↔ Pose ou remplacement chirurgical de système de thérapie par pression négative avec anesthésie régionale ou générale, au tissu cutané et sous-cutané	92.28.14 ↔ Instillation d'un radionucléide libre dans l'articulation
86.88.16 ↔ Pose ou remplacement de système de thérapie par pression négative avec anesthésie régionale ou générale, autre site	92.28.24 ↔ Radio-chimioembolisation intravasculaire sélective par le I-131-lipiodol
86.88.17 ↔ Pose ou remplacement chirurgical d'un système de thérapie par pression négative avec anesthésie régionale ou générale, à portée profonde, dos (cervical à sacré)	92.28.25 ↔ Radiothérapie intravasculaire sélective (SIRT) par embolisation avec des microsphères marquées à l'yttrium-90
86.88.18 ↔ Pose ou remplacement chirurgical d'un système de thérapie par pression négative avec anesthésie régionale ou générale, à portée profonde, bassin, vulve, périnée	92.28.26 ↔ Radiothérapie intravasculaire sélective (SIRT) par embolisation avec des microsphères marquées à l'holmium-166
92.27.00 ↔ Implantation ou insertion d'élément radioactif (brachythérapie par des sources scellées de radionucléides), surface corporelle, site d'application autre ou non spécifié	92.28.33 ↔ Brachythérapie endovasculaire au rhénium-188
92.27.10 ↔ Implantation ou insertion d'élément radioactif (brachythérapie par des sources scellées de radionucléides), organes génitaux féminins, SAP	92.28.41 ↔ Traitement à l'iode radioactif, dose thérapeutique de I-131 jusqu'à 1,2 GBq, sans administration de thyrotropine recombinante (rh-TSH)
92.27.11 ↔ Implantation ou insertion d'élément radioactif (brachythérapie par des sources scellées de radionucléides), intra-utérine	92.28.42 ↔ Traitement à l'iode radioactif, dose thérapeutique de I-131 jusqu'à 1,2 GBq, avec administration de thyrotropine recombinante (rh-TSH)
92.27.12 ↔ Implantation ou insertion d'élément radioactif (brachythérapie par des sources scellées de radionucléides), intravaginale	92.28.43 ↔ Traitement à l'iode radioactif, dose thérapeutique de I-131 de plus de 1,2 GBq à moins de 5 GBq, sans administration de thyrotropine recombinante (rh-TSH)
92.27.13 ↔ Implantation ou insertion d'élément radioactif (brachythérapie par des sources scellées de radionucléides), intra-utérine et intravaginale combinée	92.28.44 ↔ Traitement à l'iode radioactif, dose thérapeutique de I-131 de plus de 1,2 GBq à moins de 5 GBq, avec administration de thyrotropine recombinante (rh-TSH)
92.27.21 ↔ Implantation ou insertion d'élément radioactif (brachythérapie par des sources scellées de radionucléides), surface corporelle	92.28.45 ↔ Traitement à l'iode radioactif, dose thérapeutique de I-131 de 5 GBq et plus, sans administration de thyrotropine recombinante (rh-TSH)
92.27.22 ↔ Implantation ou insertion d'élément radioactif (brachythérapie par des sources scellées de radionucléides), intracavitaire	92.28.46 ↔ Traitement à l'iode radioactif, dose thérapeutique de I-131 de 5 GBq et plus, avec administration de thyrotropine recombinante (rh-TSH)
92.27.23 ↔ Implantation ou insertion d'élément radioactif (brachythérapie par des sources scellées de radionucléides), intraluminaire	92.28.51 ↔ Radioimmunothérapie par 90Y-ibritumomab-tiuxétan, parentérale
92.27.30 ↔ Implantation ou insertion d'élément radioactif (brachythérapie par des sources scellées de radionucléides), vaisseau non spécifié	92.28.52 ↔ Radioimmunothérapie par iode 131 [I-131] tositumomab, par voie parentérale
	92.28.53 ↔ Radioimmunothérapie par autres anticorps, parentérale
	92.28.64 ↔ Radiothérapie par ciblage de récepteurs avec l'analogue de la somatostatine TOC (octréotide) conjugué au DOTA
	92.28.65 ↔ Radiothérapie par ciblage de récepteurs avec l'analogue de la somatostatine TATE (octréotate) conjugué au DOTA
	92.28.66 ↔ Radiothérapie par ciblage de récepteurs par antagonistes de la somatostatine
	92.28.67 ↔ Radiothérapie par ciblage de récepteurs par ligands de PSMA
	92.28.69 ↔ Radiothérapie à petites molécules, autre

- 92.28.71 ↔ Administration parentérale de I-131-MIBG (méta-iodobenzylguanidine marquée à l'iode-131)
- 92.29.11 ↔ Brachythérapie interstitielle par implantation de sources radioactives amovibles dans un seul plan, faible débit de dose
- 92.29.12 ↔ Brachythérapie interstitielle par implantation de sources radioactives amovibles dans un seul plan, débit de dose pulsé (pulsed dose rate)
- 92.29.13 ↔ Brachythérapie interstitielle par implantation de sources radioactives amovibles dans un seul plan, haut débit de dose
- 92.29.19 ↔ Brachythérapie interstitielle par implantation de sources radioactives amovibles dans un seul plan, autre
- 92.29.21 ↔ Brachythérapie interstitielle par implantation de sources radioactives amovibles en fonction du volume dans plusieurs plans, faible débit de dose
- 92.29.22 ↔ Brachythérapie interstitielle par implantation de sources radioactives amovibles en fonction du volume dans plusieurs plans, débit de dose pulsé (pulsed dose rate)
- 92.29.23 ↔ Brachythérapie interstitielle par implantation de sources radioactives amovibles en fonction du volume dans plusieurs plans, haut débit de dose
- 92.29.24 ↔ Brachythérapie par implantation peropératoire de sources radioactives amovibles dans plusieurs plans, haut débit de dose
- 92.29.29 ↔ Brachythérapie interstitielle par implantation de sources radioactives amovibles en fonction du volume dans plusieurs plans, autre
- 92.29.31 ↔ Brachythérapie interstitielle par implantation de sources radioactives permanentes, jusqu'à 10 sources
- 92.29.32 ↔ Brachythérapie interstitielle par implantation de sources radioactives permanentes, de 11 à 15 sources
- 92.29.33 ↔ Brachythérapie interstitielle par implantation de sources radioactives permanentes, de 16 à 20 sources
- 92.29.34 ↔ Brachythérapie interstitielle par implantation de sources radioactives permanentes, de 21 à 25 sources
- 92.29.35 ↔ Brachythérapie interstitielle par implantation de sources radioactives permanentes, de 26 à 30 sources
- 92.29.36 ↔ Brachythérapie interstitielle par implantation de sources radioactives permanentes, de 31 à 35 sources
- 92.29.37 ↔ Brachythérapie interstitielle par implantation de sources radioactives permanentes, de 36 à 40 sources
- 92.29.38 ↔ Brachythérapie interstitielle par implantation de sources radioactives permanentes, de 41 à 45 sources
- 92.29.39 ↔ Brachythérapie interstitielle par implantation de sources radioactives permanentes, de 46 à 50 sources
- 92.29.3A ↔ Brachythérapie interstitielle par implantation de sources radioactives permanentes, de 51 à 55 sources
- 92.29.3B ↔ Brachythérapie interstitielle par implantation de sources radioactives permanentes, de 56 à 60 sources
- 92.29.3C ↔ Brachythérapie interstitielle par implantation de sources radioactives permanentes, de 61 à 65 sources
- 92.29.3D ↔ Brachythérapie interstitielle par implantation de sources radioactives permanentes, de 66 à 70 sources
- 92.29.3E ↔ Brachythérapie interstitielle par implantation de sources radioactives permanentes, 71 sources et plus

Procédure G12-2

- 85.2C.12 ‡↔ Débridement chirurgical du sein par excision sous anesthésie locale par infiltration, régionale ou générale, étendu
- 85.2C.32 ‡↔ Débridement chirurgical du sein, sans excision, sous anesthésie locale par infiltration, régionale ou générale, étendu
- 86.2A.21 ‡↔ Débridement chirurgical, étendue modérée, à la tête
- 86.2A.26 ‡↔ Débridement chirurgical, étendue modérée, à la main
- 86.2A.2D ‡↔ Débridement chirurgical, étendue modérée, au pied
- 86.2A.2E ‡↔ Débridement chirurgical, étendue modérée, autre site

Procédure G12-3

- 86.0B.11 ‡↔ Implantation de réservoir médicamenteux dans la peau et le tissu sous-cutané

Procédure G12-4

- 38.14.10 ↔ Endartériectomie de l'aorte ascendante et de la crosse aortique
- 38.14.20 ↔ Endartériectomie de l'aorte descendante
- 38.14.30 ↔ Endartériectomie de l'aorte abdominale
- 38.16.11 ↔ Endartériectomie du tronc coeliaque
- 38.16.12 ↔ Endartériectomie de l'artère gastrique
- 38.16.13 ↔ Endartériectomie de l'artère hépatique
- 38.16.14 ↔ Endartériectomie de l'artère splénique
- 38.16.15 ↔ Endartériectomie de l'artère rénale
- 38.16.16 ↔ Endartériectomie de l'artère mésentérique
- 38.16.17 ↔ Endartériectomie de l'artère lombaire
- 38.16.18 ↔ Endartériectomie de l'artère iliaque
- 38.16.21 ↔ Endoveinectomie de la veine iliaque
- 38.34.00 ↔ Résection de l'aorte, avec anastomose, SAP
- 38.34.10 ↔ Résection de l'aorte ascendante et de la crosse aortique, avec anastomose
- 38.34.20 ↔ Résection de l'aorte descendante, avec anastomose
- 38.34.30 ↔ Résection de l'aorte abdominale, avec anastomose
- 38.34.99 ↔ Résection de l'aorte, avec anastomose, autre
- 38.37.00 ↔ Résection de veines abdominales, avec anastomose, SAP
- 38.37.10 ↔ Résection de veines abdominales profondes, avec anastomose, SAP
- 38.37.11 ↔ Résection de la veine cave inférieure, avec anastomose
- 38.37.12 ↔ Résection de la veine iliaque, avec anastomose
- 38.37.19 ↔ Résection de veines abdominales profondes, avec anastomose, autre
- 38.37.99 ↔ Résection de veines abdominales, avec anastomose, autre
- 38.44.00 ↔ Résection de l'aorte abdominale, avec remplacement, SAP

38.44.10 ↔ Résection de l'aorte abdominale, par voie suprarénales, avec remplacement	39.59.48 ↔ Autre réparation d'autres veines profondes du membre supérieur
38.44.11 ↔ Résection de l'aorte abdominale, par voie infrarénales, avec remplacement	39.59.51 ↔ Autre réparation de l'aorte thoracique
38.44.12 ↔ Résection de l'aorte abdominale, par voie juxtarénales, avec remplacement	39.59.52 ↔ Autre réparation de l'artère pulmonaire
38.44.99 ↔ Résection de l'aorte abdominale, avec remplacement, autre	39.59.54 ↔ Autre réparation de la veine pulmonaire
38.46 ↔ Résection d'artères abdominales, avec remplacement	39.59.55 ↔ Autre réparation de la veine cave supérieure
38.47.00 ↔ Résection de veines abdominales, avec remplacement, SAP	39.59.61 ↔ Autre réparation de l'aorte abdominale
38.47.10 ↔ Résection de veines abdominales profondes, avec remplacement, SAP	39.59.62 ↔ Autre réparation du tronc coeliaque
38.47.11 ↔ Résection de la veine cave inférieure, avec remplacement	39.59.63 ↔ Autre réparation de l'artère gastrique
38.47.12 ↔ Résection de la veine iliaque, avec remplacement	39.59.64 ↔ Autre réparation de l'artère hépatique
38.47.19 ↔ Résection de veines abdominales profondes, avec remplacement, autre	39.59.65 ↔ Autre réparation de l'artère splénique
38.47.99 ↔ Résection de veines abdominales, avec remplacement, autre	39.59.66 ↔ Autre réparation de l'artère rénale
38.64.10 ↔ Autre excision de l'aorte thoracique	39.59.67 ↔ Autre réparation de l'artère mésentérique
38.64.20 ↔ Autre excision de l'aorte abdominale	39.59.68 ↔ Autre réparation de l'artère iliaque
38.66.11 ↔ Autre excision du tronc coeliaque	39.59.71 ↔ Autre réparation de la veine cave inférieure
38.66.12 ↔ Autre excision de l'artère gastrique	39.59.72 ↔ Autre réparation de la veine iliaque
38.66.13 ↔ Autre excision de l'artère hépatique	39.59.81 ↔ Autre réparation d'artères de membre inférieur
38.66.14 ↔ Autre excision de l'artère splénique	39.59.82 ↔ Autre réparation de la veine fémorale
38.66.15 ↔ Autre excision de l'artère rénale	39.59.83 ↔ Autre réparation de la veine poplitée
38.66.16 ↔ Autre excision de l'artère mésentérique	39.59.90 ↔ Autre réparation de vaisseau, plastie de valves veineuses
38.66.17 ↔ Autre excision de l'artère lombaire	39.99.21 ↔ Opérations d'anomalie congénitale de l'isthme aortique (sténose) ou d'interruption de la crosse aortique
38.66.18 ↔ Autre excision de l'artère iliaque	39.B3.09 ↔ Implantation transluminale (percutanée) de stents couverts sans libération de substance médicamenteuse, autre
38.67.11 ↔ Autre excision de la veine cave inférieure	39.B3.31 ↔ Implantation transluminale (percutanée) de stents couverts sans libération de substance médicamenteuse, vaisseaux de l'épaule et du bras
38.67.12 ↔ Autre excision de la veine iliaque	39.B3.51 ↔ Implantation transluminale (percutanée) de stents couverts sans libération de substance médicamenteuse, vaisseaux de l'avant-bras
39.26.00 ↔ Autre pontage ou shunt vasculaire intra-abdominal, SAP	39.B3.81 ↔ Implantation transluminale (percutanée) de stents couverts par voie transluminale percutanée sans libération de substance médicamenteuse, autres vaisseaux thoraciques
39.26.10 ↔ Autre pontage ou shunt vasculaire intra-abdominal, artères viscérales	39.B3.G1 ↔ Implantation transluminale (percutanée) de stents couverts sans libération de substance médicamenteuse, artères de la cuisse
39.26.11 ↔ Autre pontage ou shunt vasculaire intra-abdominal, aorte	39.B3.H1 ↔ Implantation transluminale (percutanée) de stents couverts sans libération de substance médicamenteuse, vaisseaux de la jambe
39.26.12 ↔ Autre pontage ou shunt vasculaire intra-abdominal, artère rénale	39.B3.JB ↔ Implantation transluminale (percutanée) de stents couverts sans libération de substance médicamenteuse, autres veines abdominales et pelviennes
39.26.19 ↔ Autre pontage ou shunt vasculaire intra-abdominal, autres artères viscérales	39.B3.JF ↔ Implantation transluminale (percutanée) de stents couverts sans libération de substance médicamenteuse, veines de la cuisse
39.26.99 ↔ Autre pontage ou shunt vasculaire intra-abdominal, autre	39.B4.09 ↔ Implantation transluminale (percutanée) de stents couverts avec libération de substance médicamenteuse, autre
39.49.30 ↔ Remplacement de conduit cardiaque	39.B4.31 ↔ Implantation transluminale (percutanée) de stents couverts avec libération de substance médicamenteuse, vaisseaux de l'épaule et du bras
39.50.10 ↔ Angioplastie ou athérectomie d'autre(s) vaisseau(x) non-coronaire(s) par ballonnet, SAP	39.B4.51 ↔ Implantation transluminale (percutanée) de stents couverts avec libération de substance médicamenteuse, vaisseaux de l'avant-bras
39.50.11 ↔ Angioplastie ou athérectomie d'autre(s) vaisseau(x) non-coronaire(s) par ballonnet simple	39.B4.81 ↔ Implantation transluminale (percutanée) de stents couverts avec libération de substance médicamenteuse, autres vaisseaux thoraciques
39.50.12 ↔ Angioplastie ou athérectomie d'autre(s) vaisseau(x) non-coronaire(s) par ballonnet à lames	39.B4.G1 ↔ Implantation transluminale (percutanée) de stents couverts avec libération de substance médicamenteuse, artères de la cuisse
39.50.13 ↔ Angioplastie ou athérectomie d'autre(s) vaisseau(x) non-coronaire(s) par ballonnet de cryoplastie	39.B4.H1 ↔ Implantation transluminale (percutanée) de stents couverts avec libération de substance médicamenteuse, vaisseaux de la jambe
39.50.14 ↔ Angioplastie ou athérectomie d'autre(s) vaisseau(x) non-coronaire(s) par ballonnet à élution médicamenteuse	
39.50.20 ↔ Angioplastie par laser à lame d'autre(s) vaisseau(x) non-coronaire(s)	
39.50.21 ↔ Angioplastie, thrombectomie d'autre(s) vaisseau(x) non-coronaire(s)	
39.50.99 ↔ Angioplastie ou athérectomie d'autre(s) vaisseau(x) non-coronaire(s), autre	
39.55 ↔ Réimplantation de vaisseau rénal aberrant	
39.59.10 ↔ Transposition d'artères, SAP	
39.59.31 ↔ Autre réparation de vaisseaux intracrâniens	
39.59.32 ↔ Autre réparation d'artère vertébrale extracrânienne	
39.59.34 ↔ Autre réparation de la veine jugulaire	
39.59.41 ↔ Autre réparation d'artères de membre supérieur	
39.59.42 ↔ Autre réparation de la veine sous-clavière, de la veine axillaire et de la veine brachio-céphalique	

39.B4.JB ↔	Implantation transluminale (percutanée) de stents couverts avec libération de substance médicamenteuse, autres veines abdominales et pelviennes	39.B7.JF ↔	Implantation transluminale (percutanée) de stents à grand lumen non couverts, veines de la cuisse
39.B4.JF ↔	Implantation transluminale (percutanée) de stents couverts avec libération de substance médicamenteuse, veines de la cuisse	39.B8.09 ↔	Implantation transluminale (percutanée) de stents à grand lumen couverts, autre
39.B5.09 ↔	Implantation transluminale (percutanée) de stents Cheatham-Platinum non couverts, autre	39.B8.31 ↔	Implantation transluminale (percutanée) de stents à grand lumen couverts, vaisseaux de l'épaule et du bras
39.B5.31 ↔	Implantation transluminale (percutanée) de stents Cheatham-Platinum non couverts avec libération de substance médicamenteuse, vaisseaux de l'épaule et du bras	39.B8.51 ↔	Implantation transluminale (percutanée) de stents à grand lumen couverts, vaisseaux de l'avant-bras
39.B5.51 ↔	Implantation transluminale (percutanée) de stents Cheatham-Platinum non couverts avec libération de substance médicamenteuse, vaisseaux de l'avant-bras	39.B8.81 ↔	Implantation transluminale (percutanée) de stents à grand lumen couverts, autres vaisseaux thoraciques
39.B5.81 ↔	Implantation transluminale (percutanée) de stents Cheatham-Platinum non couverts, autres vaisseaux thoraciques	39.B8.G1 ↔	Implantation transluminale (percutanée) de stents à grand lumen couverts, artères de la cuisse
39.B5.G1 ↔	Implantation transluminale (percutanée) de stents Cheatham-Platinum non couverts, artères de la cuisse	39.B8.H1 ↔	Implantation transluminale (percutanée) de stents à grand lumen couverts, vaisseaux de la jambe
39.B5.H1 ↔	Implantation transluminale (percutanée) de stents Cheatham-Platinum non couverts, vaisseaux de la jambe	39.B8.JB ↔	Implantation transluminale (percutanée) de stents à grand lumen couverts, autres veines abdominales et pelviennes
39.B5.JB ↔	Implantation transluminale (percutanée) de stents Cheatham-Platinum non couverts, autres veines abdominales et pelviennes	39.B8.JF ↔	Implantation transluminale (percutanée) de stents à grand lumen couverts, veines de la cuisse
39.B5.JF ↔	Implantation transluminale (percutanée) de stents Cheatham-Platinum non couverts, veines de la cuisse	39.BA.09 ↔	Implantation transluminale (percutanée) de stents à potentiel de croissance non couverts, autre
39.B6.09 ↔	Implantation transluminale (percutanée) de stents Cheatham-Platinum couverts, autre	39.BB.09 ↔	Implantation transluminale (percutanée) de stents à potentiel de croissance couverts, autre
39.B6.31 ↔	Implantation transluminale (percutanée) de stents Cheatham-Platinum couverts avec libération de substance médicamenteuse, vaisseaux de l'épaule et du bras	39.BG.09 ↔	Implantation transluminale (percutanée) de stents en nitinol à maillage monobrin, autre
39.B6.51 ↔	Implantation transluminale (percutanée) de stents Cheatham-Platinum couverts avec libération de substance médicamenteuse, vaisseaux de l'avant-bras	39.BG.31 ↔	Implantation transluminale (percutanée) de stents en nitinol à maillage monobrin, vaisseaux de l'épaule et du bras
39.B6.81 ↔	Implantation transluminale (percutanée) de stents Cheatham-Platinum couverts, autres vaisseaux thoraciques	39.BG.81 ↔	Implantation transluminale (percutanée) de stents en nitinol à maillage monobrin, autres vaisseaux thoraciques
39.B6.G1 ↔	Implantation transluminale (percutanée) de stents Cheatham-Platinum couverts, artères de la cuisse	39.BG.G1 ↔	Implantation transluminale (percutanée) de stents en nitinol à maillage monobrin, artères de la cuisse
39.B6.H1 ↔	Implantation transluminale (percutanée) de stents Cheatham-Platinum couverts, vaisseaux de la jambe	39.BG.H1 ↔	Implantation transluminale (percutanée) de stents en nitinol à maillage monobrin, vaisseaux de la jambe
39.B6.JB ↔	Implantation transluminale (percutanée) de stents Cheatham-Platinum couverts, autres veines abdominales et pelviennes	39.BH.09 ↔	Implantation transluminale (percutanée) de stents pour modulation du flux lors d'anévrismes, autre
39.B6.JF ↔	Implantation transluminale (percutanée) de stents Cheatham-Platinum couverts, veines de la cuisse	39.BH.31 ↔	Implantation transluminale (percutanée) de stents pour modulation du flux lors d'anévrismes, vaisseaux de l'épaule et du bras
39.B7.09 ↔	Implantation transluminale (percutanée) de stents à grand lumen non couverts, autre	39.BH.51 ↔	Implantation transluminale (percutanée) de stents pour modulation du flux lors d'anévrismes, vaisseaux de l'avant-bras
39.B7.31 ↔	Implantation transluminale (percutanée) de stents à grand lumen non couverts, vaisseaux de l'épaule et du bras	39.BH.81 ↔	Implantation transluminale (percutanée) de stents pour modulation du flux lors d'anévrismes, autres vaisseaux thoraciques
39.B7.51 ↔	Implantation transluminale (percutanée) de stents à grand lumen non couverts, vaisseaux de l'avant-bras	39.BH.G1 ↔	Implantation transluminale (percutanée) de stents pour modulation du flux lors d'anévrismes, artères de la cuisse
39.B7.81 ↔	Implantation transluminale (percutanée) de stents à grand lumen non couverts, autres vaisseaux thoraciques	39.BH.H1 ↔	Implantation transluminale (percutanée) de stents pour modulation du flux lors d'anévrismes, vaisseaux de la jambe
39.B7.G1 ↔	Implantation transluminale (percutanée) de stents à grand lumen non couverts, artères de la cuisse	39.BH.JF ↔	Implantation transluminale (percutanée) de stents pour modulation du flux lors d'anévrismes, veines de la cuisse
39.B7.H1 ↔	Implantation transluminale (percutanée) de stents à grand lumen non couverts, vaisseaux de la jambe	41.42.10 ↔	Excision de lésion ou de tissu de la rate
39.B7.JB ↔	Implantation transluminale (percutanée) de stents à grand lumen non couverts, autres veines abdominales et pelviennes	41.42.20 ↔	Destruction de lésion ou de tissu de la rate
		41.43 ↔	Splénectomie partielle
		41.5 ↔	Splénectomie totale
		41.94 ↔	Transplantation de rate
		41.95.00 ↔	Réparation et opération plastique de la rate, SAP
		41.95.10 ↔	Réparation de la rate, suture
		41.95.99 ↔	Réparation et opération plastique de la rate, autre
		51.02 ↔	Cholécystostomie au trocart
		51.31 ↔	Anastomose entre la vésicule biliaire et les voies hépatiques
		51.41.11 ↔	Incision du cholédoque avec extraction de calcul, par chirurgie ouverte
		51.42.11 ↔	Incision du cholédoque avec autre désobstruction, par chirurgie ouverte

51.43 ↔	Insertion de tube cholédocho-hépatique pour décompression	51.9A.83 ↔	Insertion ou remplacement de stent nu auto-expansible de voie biliaire, par chirurgie ouverte, 3 stents
51.44.11 ↔	Incision du canal cystique et des canaux hépatiques pour extraction de calcul, par chirurgie ouverte	51.9A.84 ↔	Insertion ou remplacement de stent nu auto-expansible de voie biliaire, par chirurgie ouverte, 4 stents
51.49.11 ↔	Incision du canal cystique et des canaux hépatiques pour désobstruction, par chirurgie ouverte	51.9A.85 ↔	Insertion ou remplacement de stent nu auto-expansible de voie biliaire, par chirurgie ouverte, 5 stents
51.62 ↔	Excision de l'ampoule de Vater (avec réimplantation du cholédoque)	51.9A.86 ↔	Insertion ou remplacement de stent nu auto-expansible de voie biliaire, par chirurgie ouverte, 6 stents et plus
51.63 ↔	Autre excision du cholédoque	51.9A.A1 ↔	Insertion ou remplacement de stent imprégné auto-expansible de voie biliaire, par chirurgie ouverte, 1 stent
51.72 ↔	Cholédocolastie	51.9A.A2 ↔	Insertion ou remplacement de stent imprégné auto-expansible de voie biliaire, par chirurgie ouverte, 2 stents
51.79 ↔	Réparation du canal cystique et des canaux hépatiques	51.9A.A3 ↔	Insertion ou remplacement de stent imprégné auto-expansible de voie biliaire, par chirurgie ouverte, 3 stents
51.81 ↔	Dilatation du sphincter d'Oddi	51.9A.A4 ↔	Insertion ou remplacement de stent imprégné auto-expansible de voie biliaire, par chirurgie ouverte, 4 stents
51.83 ↔	Sphinctéroplastie pancréatique	51.9A.A5 ↔	Insertion ou remplacement de stent imprégné auto-expansible de voie biliaire, par chirurgie ouverte, 5 stents
51.94 ↔	Révision d'anastomose des voies biliaires	51.9A.A6 ↔	Insertion ou remplacement de stent imprégné auto-expansible de voie biliaire, par chirurgie ouverte, 6 stents et plus
51.95.20 ↔	Ablation d'endoprothèse de voie biliaire, par chirurgie ouverte	52.50 ↔	Pancréatectomie partielle, SAP
51.9A.41 ↔	Insertion ou remplacement de stent non auto-expansible de voie biliaire, par laparoscopie, 1 stent	52.52.11 ↔	Pancréatectomie caudale, par chirurgie ouverte
51.9A.42 ↔	Insertion ou remplacement de stent non auto-expansible de voie biliaire, par laparoscopie, 2 stents et plus	52.52.12 ↔	Pancréatectomie caudale, par laparoscopie
51.9A.51 ↔	Insertion ou remplacement de stent nu auto-expansible de voie biliaire, par laparoscopie, 1 stent	52.59 ↔	Pancréatectomie partielle, autre
51.9A.52 ↔	Insertion ou remplacement de stent nu auto-expansible de voie biliaire, par laparoscopie, 2 stents	52.95.10 ↔	Extraction chirurgicale ouverte de calcul(s) du canal pancréatique
51.9A.53 ↔	Insertion ou remplacement de stent nu auto-expansible de voie biliaire, par laparoscopie, 3 stents	52.95.30 ↔	Insertion chirurgicale ouverte de drain dans le canal pancréatique
51.9A.54 ↔	Insertion ou remplacement de stent nu auto-expansible de voie biliaire, par laparoscopie, 4 stents	52.95.40 ↔	Insertion ou remplacement de stent (prothèse) non auto-expansible dans le canal pancréatique, chirurgical ouvert
51.9A.55 ↔	Insertion ou remplacement de stent nu auto-expansible de voie biliaire, par laparoscopie, 5 stents	52.95.41 ↔	Insertion ou remplacement de stent (prothèse) non auto-expansible dans le canal pancréatique, par laparoscopie
51.9A.56 ↔	Insertion ou remplacement de stent nu auto-expansible de voie biliaire, par laparoscopie, 6 stents et plus	52.95.50 ↔	Insertion ou remplacement de stent (prothèse) auto-expansible dans le canal pancréatique, chirurgical ouvert
51.9A.61 ↔	Insertion ou remplacement de stent imprégné auto-expansible de voie biliaire, par laparoscopie, 1 stent	52.95.51 ↔	Insertion ou remplacement de stent (prothèse) auto-expansible dans le canal pancréatique, par laparoscopie
51.9A.62 ↔	Insertion ou remplacement de stent imprégné auto-expansible de voie biliaire, par laparoscopie, 2 stents	52.95.70 ↔	Réparation du pancréas
51.9A.63 ↔	Insertion ou remplacement de stent imprégné auto-expansible de voie biliaire, par laparoscopie, 3 stents	52.99.00 ↔	Autres opérations à ciel ouvert du pancréas, SAP
51.9A.64 ↔	Insertion ou remplacement de stent imprégné auto-expansible de voie biliaire, par laparoscopie, 4 stents	52.99.10 ↔	Autres opérations à ciel ouvert du pancréas, dilatation du canal pancréatique
51.9A.65 ↔	Insertion ou remplacement de stent imprégné auto-expansible de voie biliaire, par laparoscopie, 5 stents	52.99.20 ↔	Autres opérations à ciel ouvert du pancréas, réparation du canal pancréatique
51.9A.66 ↔	Insertion ou remplacement de stent imprégné auto-expansible de voie biliaire, par laparoscopie, 6 stents et plus	52.99.99 ↔	Autres opérations à ciel ouvert du pancréas, autre
51.9A.71 ↔	Insertion ou remplacement de stent non auto-expansible de voie biliaire, par chirurgie ouverte, 1 stent		
51.9A.72 ↔	Insertion ou remplacement de stent non auto-expansible de voie biliaire, par chirurgie ouverte, 2 stents et plus		
51.9A.81 ↔	Insertion ou remplacement de stent nu auto-expansible de voie biliaire, par chirurgie ouverte, 1 stent		
51.9A.82 ↔	Insertion ou remplacement de stent nu auto-expansible de voie biliaire, par chirurgie ouverte, 2 stents		

Procédure G12-5

33.33 ↔	Pneumopéritoine pour collapsus du poumon	39.59.30 ↔	Autre réparation de vaisseaux de la tête et du cou, SAP
34.03 ↔	Réouverture de thoracotomie	39.59.33 ↔	Autre réparation d'artères extracrâniennes de la tête et du cou, autre
38.06.00 ↔	Incision d'artères abdominales, SAP	39.59.39 ↔	Autre réparation de vaisseaux de la tête et du cou, autre
38.06.10 ↔	Incision d'artères viscérales, SAP	39.59.40 ↔	Autre réparation de vaisseaux de membre supérieur, SAP
38.06.11 ↔	Incision du tronc coeliaque	39.59.49 ↔	Autre réparation de vaisseaux de membre supérieur, autre
38.06.12 ↔	Incision de l'artère gastrique	39.59.50 ↔	Autre réparation de vaisseaux thoraciques, SAP
38.06.13 ↔	Incision de l'artère hépatique	39.59.53 ↔	Autre réparation d'artères thoraciques, autre
38.06.14 ↔	Incision de l'artère splénique	39.59.59 ↔	Autre réparation de vaisseaux thoraciques, autre
38.06.15 ↔	Incision de l'artère rénale	39.59.60 ↔	Autre réparation d'artères abdominales, SAP
38.06.16 ↔	Incision de l'artère mésentérique	39.59.69 ↔	Autre réparation d'artères abdominales, autre
38.06.17 ↔	Incision de l'artère lombaire	39.59.70 ↔	Autre réparation de veines abdominales, SAP
38.06.18 ↔	Incision de l'artère iliaque	39.59.79 ↔	Autre réparation de veines abdominales, autre
38.06.19 ↔	Incision d'artères viscérales, autre	39.59.80 ↔	Autre réparation de vaisseaux de membre inférieur, SAP
38.06.99 ↔	Incision d'artères abdominales, autre	39.59.88 ↔	Autre réparation d'autres veines profondes du membre inférieur
38.07.00 ↔	Incision de veines abdominales, SAP	39.59.89 ↔	Autre réparation de vaisseaux de membre inférieur, autre
38.07.10 ↔	Incision de veines abdominales profondes, SAP	39.75.11 ↔	Intervention vasculaire transluminale percutanée, autres vaisseaux, thrombectomie à lame rotative
38.07.11 ↔	Incision de la veine cave inférieure	39.B1.09 ↔	Implantation transluminale (percutanée) de stents sans libération de substance médicamenteuse, autre
38.07.12 ↔	Incision de la veine iliaque	39.B1.31 ↔	Implantation transluminale (percutanée) de stents sans libération de substance médicamenteuse, vaisseaux de l'épaule et du bras
38.07.19 ↔	Incision de veines abdominales profondes, autre	39.B1.51 ↔	Implantation transluminale (percutanée) de stents sans libération de substance médicamenteuse, vaisseaux de l'avant-bras
38.07.99 ↔	Incision de veines abdominales, autre	39.B1.81 ↔	Implantation transluminale (percutanée) de stents sans libération de substance médicamenteuse, autres vaisseaux thoraciques
38.14.99 ↔	Endartériectomie de l'aorte, autre	39.B1.G1 ↔	Implantation transluminale (percutanée) de stents sans libération de substance médicamenteuse, artères de la cuisse
38.16.09 ↔	Endartériectomie et endoveinectomie de vaisseaux abdominaux, autre	39.B1.H1 ↔	Implantation transluminale (percutanée) de stents sans libération de substance médicamenteuse, vaisseaux de la jambe
38.64.00 ↔	Autre excision de l'aorte, SAP	39.B1.JF ↔	Implantation transluminale (percutanée) de stents sans libération de substance médicamenteuse, veines de la cuisse
38.64.99 ↔	Autre excision de l'aorte, autre	39.B2.09 ↔	Implantation transluminale (percutanée) de stents avec libération de substance médicamenteuse, autre
38.66.00 ↔	Autre excision d'artères abdominales, SAP	39.BF.09 ↔	Implantation transluminale (percutanée) de micro-stents auto-expansibles, autre
38.66.10 ↔	Autre excision d'artères viscérales, SAP	39.BF.51 ↔	Implantation transluminale (percutanée) de micro-stents auto-expansibles, vaisseaux de l'avant-bras
38.66.19 ↔	Autre excision d'artères viscérales, autre	39.BF.H1 ↔	Implantation transluminale (percutanée) de micro-stents auto-expansibles, vaisseaux de la jambe
38.66.99 ↔	Autre excision d'artères abdominales, autre	40.50 ↔	Excision radicale de ganglions lymphatiques, SAP
38.67.00 ↔	Autre excision de veines abdominales, SAP	40.51.00 ↔	Excision radicale des ganglions lymphatiques axillaires, SAP
38.67.10 ↔	Autre excision de veines abdominales profondes, SAP	40.51.10 ↔	Excision radicale des ganglions lymphatiques axillaires, indépendante d'autre intervention
38.67.19 ↔	Autre excision de veines abdominales profondes, autre	40.51.11 ↔	Excision radicale des ganglions lymphatiques axillaires dans le cadre d'une autre intervention
38.67.99 ↔	Autre excision de veines abdominales, autre	40.51.99 ↔	Excision radicale des ganglions lymphatiques axillaires, autre
38.86.00 ↔	Autre occlusion chirurgicale d'artères abdominales, SAP	40.52.00 ↔	Excision radicale des ganglions lymphatiques périaortiques, SAP
38.86.10 ↔	Autre occlusion chirurgicale d'artères viscérales, SAP	40.52.10 ↔	Excision radicale des ganglions lymphatiques rétropéritonéaux (para-aortiques, para-caves) et pelviens, indépendante d'autre intervention
38.86.11 ↔	Autre occlusion chirurgicale du tronc coeliaque		
38.86.12 ↔	Autre occlusion chirurgicale de l'artère gastrique		
38.86.13 ↔	Autre occlusion chirurgicale de l'artère hépatique		
38.86.14 ↔	Autre occlusion chirurgicale de l'artère splénique		
38.86.15 ↔	Autre occlusion chirurgicale de l'artère rénale		
38.86.16 ↔	Autre occlusion chirurgicale de l'artère mésentérique		
38.86.17 ↔	Autre occlusion chirurgicale de l'artère iliaque		
38.86.19 ↔	Autre occlusion chirurgicale d'artères viscérales, autre		
38.86.99 ↔	Autre occlusion chirurgicale d'artères abdominales, autre		
38.87.00 ↔	Autre occlusion chirurgicale de veines abdominales, SAP		
38.87.10 ↔	Autre occlusion chirurgicale de veines abdominales profondes, SAP		
38.87.11 ↔	Autre occlusion chirurgicale de la veine cave inférieure		
38.87.12 ↔	Autre occlusion chirurgicale des veines iliaques commune et interne		
38.87.19 ↔	Autre occlusion chirurgicale de veines abdominales profondes, autre		
38.87.99 ↔	Autre occlusion chirurgicale de veines abdominales, autre		
39.50.00 ↔	Angioplastie ou athérectomie d'autre(s) vaisseau(x) non-coronaire(s), SAP		
39.50.15 ↔	Angioplastie ou athérectomie d'autre(s) vaisseau(x) non-coronaire(s), par lithotripsie		
39.50.19 ↔	Angioplastie ou athérectomie d'autre(s) vaisseau(x) non-coronaire(s) par autre ballonnet		

40.52.11 ↔	Excision radicale des ganglions lymphatiques rétropéritonéaux (para-aortiques, para-caves) et pelviens, au cours d'une autre intervention	51.95.21 ↔	Ablation d'endoprothèse de voie biliaire, par laparoscopie
40.52.99 ↔	Excision radicale des ganglions lymphatiques périaortiques, autre	52.95.11 ↔	Extraction laparoscopique de calcul(s) du canal pancréatique
40.53.00 ↔	Excision radicale des ganglions lymphatiques iliaques, SAP	52.95.20 ↔	Dilatation laparoscopique du canal pancréatique
40.53.10 ↔	Excision radicale des ganglions lymphatiques iliaques, indépendante d'autre intervention	52.95.31 ↔	Insertion laparoscopique de drain dans le canal pancréatique
40.53.11 ↔	Excision radicale des ganglions lymphatiques iliaques dans le cadre d'une autre intervention	52.95.60 ↔	Réparation laparoscopique du canal pancréatique
40.53.99 ↔	Excision radicale des ganglions lymphatiques iliaques, autre	52.95.90 ↔	Autre réparation du pancréas, autre opération endoscopique du pancréas
40.54.00 ↔	Excision radicale de ganglions lymphatiques inguinaux, SAP	54.11 ↔	Laparotomie exploratrice
40.54.10 ↔	Excision radicale de ganglions lymphatiques inguinaux en tant qu'intervention autonome	54.12.00 ↔	Relaparotomie, SAP
40.54.11 ↔	Excision radicale des ganglions lymphatiques inguinaux dans le cadre d'une autre intervention	54.12.10 ↔	Laparotomie de second regard
40.54.99 ↔	Excision radicale des ganglions lymphatiques inguinaux, autre	54.12.11 ↔	Laparotomie de contrôle d'hémorragie post-opératoire
40.59.00 ↔	Excision radicale d'autres ganglions lymphatiques, SAP	54.12.99 ↔	Relaparotomie, autre
40.59.10 ↔	Excision radicale d'autres ganglions lymphatiques, indépendante d'autre intervention, SAP	54.13 ↔	Laparotomie avec drainage
40.59.11 ↔	Excision radicale de ganglions médiastinaux, indépendante d'autre intervention	54.19 ↔	Laparotomie, autre
40.59.12 ↔	Excision radicale de ganglions péricbronchiques, indépendante d'autre intervention	54.4X.10 ↔	Excision d'appendice épiploïque
40.59.19 ↔	Excision radicale d'autres ganglions lymphatiques, indépendante d'autre intervention, autre	54.4X.11 ↔	Excision de mésentère
40.59.20 ↔	Excision radicale d'autres ganglions lymphatiques dans le cadre d'une autre intervention, SAP	54.4X.12 ↔	Excision d'épiploon
40.59.21 ↔	Excision radicale de ganglions lymphatiques médiastinaux dans le cadre d'une autre intervention	54.4X.99 ↔	Excision ou destruction de tissu péritonéal et de lésion péritonéale, autre
40.59.22 ↔	Excision radicale de ganglions lymphatiques péricbronchiques dans le cadre d'une autre intervention	54.62 ↔	Autre suture différée de plaie abdominale granulante
40.59.29 ↔	Excision radicale d'autres ganglions lymphatiques dans le cadre d'une autre intervention, autre	54.74 ↔	Autre réparation de l'épiploon
40.59.99 ↔	Excision radicale d'autres ganglions lymphatiques, autre	54.92 ↔	Extraction de corps étranger de la cavité péritonéale
40.71.11 ↔	Anastomose lymphoveineuse microchirurgicale	54.94 ↔	Création d'un shunt péritonéo-vasculaire
40.71.21 ↔	Transplantation de ganglions lymphatiques avec anastomose microvasculaire	54.99.31 ↔	Debulking par laparotomie
40.71.31 ↔	Transplantation de vaisseaux lymphatiques périphériques avec anastomose microvasculaire	54.99.40 ↔	Révision de fistule cutanéopéritonéale (cathéter à demeure)
40.79 ↔	Réparation et transplantation de structures lymphatiques, autre	54.99.50 ↔	Fermeture temporaire de la paroi abdominale
40.9X.20 ↔	Incision de lymphocèle	54.99.60 ↔	Lombotomie
41.42.00 ↔	Excision ou destruction de lésion ou de tissu de la rate, SAP	54.99.61 ↔	Relombotomie
41.42.99 ↔	Excision ou destruction de lésion ou de tissu de la rate, autre	54.99.81 ↔	Révision sans remplacement de cathéters ainsi que de la pompe automatique programmable et rechargeable pour le drainage continu d'ascite
50.14 ↔	Biopsie du foie par voie laparoscopique	54.99.82 ↔	Élimination d'une obstruction mécanique de cathéters d'une pompe automatique programmable et rechargeable pour drainage continu d'ascite
51.03 ↔	Autre cholécystostomie	54.99.84 ↔	Remplacement des cathéters de pompe automatique programmable et rechargeable pour le drainage continu d'ascite
51.41.21 ↔	Incision du cholédoque avec extraction de calcul, par laparoscopie	54.A1 ↔	Excision et destruction de tissu rétropéritonéal
51.42.21 ↔	Incision du cholédoque avec autre désobstruction, par laparoscopie	59.00 ↔	Dissection rétropéritonéale, SAP
51.44.21 ↔	Incision du canal cystique et des canaux hépatiques pour extraction de calcul, par laparoscopie	59.19 ↔	Autre incision de tissu périvésical
51.49.21 ↔	Incision du canal cystique et des canaux hépatiques pour désobstruction, par laparoscopie	59.91 ↔	Excision de tissu périrénal ou périvésical
51.61 ↔	Excision de canal cystique persistant	59.92 ↔	Autres opérations de tissu périrénal ou périvésical
51.63 ↔	Autre excision du cholédoque	69.19 ↔	Autre excision ou destruction de l'utérus et des structures de soutien
51.69 ↔	Excision d'autre canal biliaire	70.32.00 ↔	Excision ou destruction locale de lésion ou tissu du cul-de-sac de Douglas, SAP
51.71 ↔	Suture simple du cholédoque	70.32.11 ↔	Destruction locale de lésion ou tissu du cul-de-sac de Douglas
51.81 ↔	Dilatation du sphincter d'Oddi	70.32.99 ↔	Excision ou destruction locale de lésion ou tissu du cul-de-sac de Douglas, autre
51.89 ↔	Autres opérations du sphincter d'Oddi	70.92.00 ↔	Autre opération du cul-de-sac, SAP
51.93 ↔	Fermeture d'autre fistule biliaire	70.92.10 ↔	Plastie d'entéro-élytrocèle
		70.92.99 ↔	Autre opération du cul-de-sac, autre
		70.93 ↔	Autres opérations du cul-de-sac, avec greffon ou prothèse
		83.8A.30 ↔	Révision de toute autre plastie de lambeau musculaire ou fascial microvascularisé et anastomosé, tête et cou
		83.8A.31 ↔	Révision de toute autre plastie de lambeau musculaire ou fascial microvascularisé et anastomosé, épaule et aisselle
		83.8A.32 ↔	Révision de toute autre plastie de lambeau musculaire ou fascial microvascularisé et anastomosé, bras et coude

83.8A.33 ↔ Révision de toute autre plastie de lambeau musculaire ou fascial microvascularisé et anastomosé, avant-bras	92.27.00 ↔ Implantation ou insertion d'élément radioactif (brachythérapie par des sources scellées de radionucléides), surface corporelle, site d'application autre ou non spécifié
83.8A.34 ↔ Révision de toute autre plastie de lambeau musculaire ou fascial microvascularisé et anastomosé, paroi thoracique, abdomen et dos	92.27.10 ↔ Implantation ou insertion d'élément radioactif (brachythérapie par des sources scellées de radionucléides), organes génitaux féminins, SAP
83.8A.35 ↔ Révision de toute autre plastie de lambeau musculaire ou fascial microvascularisé et anastomosé, région inguino-génitale et fesses	92.27.11 ↔ Implantation ou insertion d'élément radioactif (brachythérapie par des sources scellées de radionucléides), intra-utérine
83.8A.36 ↔ Révision de toute autre plastie de lambeau musculaire ou fascial microvascularisé et anastomosé, membre inférieur	92.27.12 ↔ Implantation ou insertion d'élément radioactif (brachythérapie par des sources scellées de radionucléides), intravaginale
83.8A.39 ↔ Révision de toute autre plastie de lambeau musculaire ou fascial microvascularisé et anastomosé, autre localisation	92.27.13 ↔ Implantation ou insertion d'élément radioactif (brachythérapie par des sources scellées de radionucléides), intra-utérine et intravaginale combinée
85.K6.13 ↔ Révision de plasties de lambeaux myocutanés et dermo-adipeux du sein, avec création et révision d'anastomose vasculaire	92.27.21 ↔ Implantation ou insertion d'élément radioactif (brachythérapie par des sources scellées de radionucléides), surface corporelle
86.7E.21 ↔ Révision de plastie régionale à lambeau pédiculé, à la tête	92.27.22 ↔ Implantation ou insertion d'élément radioactif (brachythérapie par des sources scellées de radionucléides), intracavitaire
86.7E.26 ↔ Révision de plastie régionale à lambeau pédiculé, à la main	92.27.23 ↔ Implantation ou insertion d'élément radioactif (brachythérapie par des sources scellées de radionucléides), intraluminaire
86.7E.2D ↔ Révision de plastie régionale à lambeau pédiculé, au pied	92.27.30 ↔ Implantation ou insertion d'élément radioactif (brachythérapie par des sources scellées de radionucléides), vaisseau non spécifié
86.7E.2E ↔ Révision de plastie régionale à lambeau pédiculé, autre site	92.27.31 ↔ Implantation ou insertion d'élément radioactif (brachythérapie par des sources scellées de radionucléides), vaisseau coronaire
86.7E.31 ↔ Révision de plastie de lambeau pédiculé à distance, à la tête	92.27.39 ↔ Implantation ou insertion d'élément radioactif (brachythérapie par des sources scellées de radionucléides), autre vaisseau
86.7E.36 ↔ Révision de plastie de lambeau pédiculé à distance, à la main	92.27.40 ↔ Implantation ou insertion peropératoire d'élément radioactif (brachythérapie par des sources scellées de radionucléides)
86.7E.3D ↔ Révision de plastie de lambeau pédiculé à distance, au pied	92.27.70 ↔ Moulages radioactifs, SAP
86.7E.3E ↔ Révision de plastie de lambeau pédiculé à distance, autre site	92.27.71 ↔ Moulages radioactifs: construction et application de moulage radioactif superficiel
86.7E.41 ↔ Révision de plastie à lambeau libre microvascularisé et anastomosé, à la tête	92.27.72 ↔ Moulages radioactifs: construction et pose d'applicateur non utilisé sur la surface corporelle
86.7E.46 ↔ Révision de plastie à lambeau libre microvascularisé et anastomosé, à la main	92.27.73 ↔ Moulages radioactifs: construction et pose d'applicateur oculaire
86.7E.4D ↔ Révision de plastie avec lambeau libre microvascularisé et anastomosé, au pied	92.27.79 ↔ Autres moulages radioactifs
86.7E.4E ↔ Révision de plastie à lambeau libre microvascularisé et anastomosé, autre site	92.28.00 ↔ Injection, instillation ou administration orale de radio-isotope, SAP
86.88.I1 ↔ Pose ou remplacement chirurgical de système de thérapie par pression négative avec anesthésie régionale ou générale, à portée profonde, aux os et articulations des extrémités	92.28.09 ↔ Injection, instillation ou administration orale de radio-isotopes, autre
86.88.I2 ↔ Pose ou remplacement chirurgical de système de thérapie par pression négative avec anesthésie régionale ou générale, à portée profonde, au thorax, au médiastin et au sternum	92.28.11 ↔ Thérapie de métastases osseuses par radionucléides libres
86.88.I3 ↔ Pose ou remplacement chirurgical de système de thérapie par pression négative avec anesthésie régionale ou générale, à l'abdomen ouvert	92.28.14 ↔ Instillation d'un radionucléide libre dans l'articulation
86.88.I4 ↔ Pose ou remplacement chirurgical de système de thérapie par pression négative avec anesthésie régionale ou générale, endorectale	92.28.24 ↔ Radio-chimioembolisation intravasculaire sélective par le I-131-lipiodol
86.88.I5 ↔ Pose ou remplacement chirurgical de système de thérapie par pression négative avec anesthésie régionale ou générale, au tissu cutané et sous-cutané	92.28.25 ↔ Radiothérapie intravasculaire sélective (SIRT) par embolisation avec des microsphères marquées à l'yttrium-90
86.88.I6 ↔ Pose ou remplacement de système de thérapie par pression négative avec anesthésie régionale ou générale, autre site	92.28.26 ↔ Radiothérapie intravasculaire sélective (SIRT) par embolisation avec des microsphères marquées à l'holmium-166
86.88.I7 ↔ Pose ou remplacement chirurgical d'un système de thérapie par pression négative avec anesthésie régionale ou générale, à portée profonde, dos (cervical à sacré)	92.28.33 ↔ Brachythérapie endovasculaire au rhénium-188
86.88.I8 ↔ Pose ou remplacement chirurgical d'un système de thérapie par pression négative avec anesthésie régionale ou générale, à portée profonde, bassin, vulve, périnée	92.28.41 ↔ Traitement à l'iode radioactif, dose thérapeutique de I-131 jusqu'à 1,2 GBq, sans administration de thyrotropine recombinante (rh-TSH)
	92.28.42 ↔ Traitement à l'iode radioactif, dose thérapeutique de I-131 jusqu'à 1,2 GBq, avec administration de thyrotropine recombinante (rh-TSH)

- 92.28.43 ↔ Traitement à l'iode radioactif, dose thérapeutique de I-131 de plus de 1,2 GBq à moins de 5 GBq, sans administration de thyrotropine recombinante (rh-TSH)
- 92.28.44 ↔ Traitement à l'iode radioactif, dose thérapeutique de I-131 de plus de 1,2 GBq à moins de 5 GBq, avec administration de thyrotropine recombinante (rh-TSH)
- 92.28.45 ↔ Traitement à l'iode radioactif, dose thérapeutique de I-131 de 5 GBq et plus, sans administration de thyrotropine recombinante (rh-TSH)
- 92.28.46 ↔ Traitement à l'iode radioactif, dose thérapeutique de I-131 de 5 GBq et plus, avec administration de thyrotropine recombinante (rh-TSH)
- 92.28.51 ↔ Radioimmunothérapie par 90Y-ibritumomab-tiuxétan, parentérale
- 92.28.52 ↔ Radioimmunothérapie par iode 131 [I-131] tositumomab, par voie parentérale
- 92.28.53 ↔ Radioimmunothérapie par autres anticorps, parentérale
- 92.28.64 ↔ Radiothérapie par ciblage de récepteurs avec l'analogue de la somatostatine TOC (octréotide) conjugué au DOTA
- 92.28.65 ↔ Radiothérapie par ciblage de récepteurs avec l'analogue de la somatostatine TATE (octréotate) conjugué au DOTA
- 92.28.66 ↔ Radiothérapie par ciblage de récepteurs par antagonistes de la somatostatine
- 92.28.67 ↔ Radiothérapie par ciblage de récepteurs par ligands de PSMA
- 92.28.69 ↔ Radiothérapie à petites molécules, autre
- 92.28.71 ↔ Administration parentérale de I-131-MIBG (méta-iodobenzylguanidine marquée à l'iode-131)
- 92.29.11 ↔ Brachythérapie interstitielle par implantation de sources radioactives amovibles dans un seul plan, faible débit de dose
- 92.29.12 ↔ Brachythérapie interstitielle par implantation de sources radioactives amovibles dans un seul plan, débit de dose pulsé (pulsed dose rate)
- 92.29.13 ↔ Brachythérapie interstitielle par implantation de sources radioactives amovibles dans un seul plan, haut débit de dose
- 92.29.19 ↔ Brachythérapie interstitielle par implantation de sources radioactives amovibles dans un seul plan, autre
- 92.29.21 ↔ Brachythérapie interstitielle par implantation de sources radioactives amovibles en fonction du volume dans plusieurs plans, faible débit de dose
- 92.29.22 ↔ Brachythérapie interstitielle par implantation de sources radioactives amovibles en fonction du volume dans plusieurs plans, débit de dose pulsé (pulsed dose rate)
- 92.29.23 ↔ Brachythérapie interstitielle par implantation de sources radioactives amovibles en fonction du volume dans plusieurs plans, haut débit de dose
- 92.29.24 ↔ Brachythérapie par implantation peropératoire de sources radioactives amovibles dans plusieurs plans, haut débit de dose
- 92.29.29 ↔ Brachythérapie interstitielle par implantation de sources radioactives amovibles en fonction du volume dans plusieurs plans, autre
- 92.29.31 ↔ Brachythérapie interstitielle par implantation de sources radioactives permanentes, jusqu'à 10 sources
- 92.29.32 ↔ Brachythérapie interstitielle par implantation de sources radioactives permanentes, de 11 à 15 sources
- 92.29.33 ↔ Brachythérapie interstitielle par implantation de sources radioactives permanentes, de 16 à 20 sources
- 92.29.34 ↔ Brachythérapie interstitielle par implantation de sources radioactives permanentes, de 21 à 25 sources
- 92.29.35 ↔ Brachythérapie interstitielle par implantation de sources radioactives permanentes, de 26 à 30 sources
- 92.29.36 ↔ Brachythérapie interstitielle par implantation de sources radioactives permanentes, de 31 à 35 sources
- 92.29.37 ↔ Brachythérapie interstitielle par implantation de sources radioactives permanentes, de 36 à 40 sources
- 92.29.38 ↔ Brachythérapie interstitielle par implantation de sources radioactives permanentes, de 41 à 45 sources
- 92.29.39 ↔ Brachythérapie interstitielle par implantation de sources radioactives permanentes, de 46 à 50 sources
- 92.29.3A ↔ Brachythérapie interstitielle par implantation de sources radioactives permanentes, de 51 à 55 sources
- 92.29.3B ↔ Brachythérapie interstitielle par implantation de sources radioactives permanentes, de 56 à 60 sources
- 92.29.3C ↔ Brachythérapie interstitielle par implantation de sources radioactives permanentes, de 61 à 65 sources
- 92.29.3D ↔ Brachythérapie interstitielle par implantation de sources radioactives permanentes, de 66 à 70 sources
- 92.29.3E ↔ Brachythérapie interstitielle par implantation de sources radioactives permanentes, 71 sources et plus

Procédure G12-6

- 00.4B.11 ↔ ITPC sur artère du membre supérieur ou de l'épaule
- 00.4B.12 ↔ ITPC sur l'aorte
- 00.4B.13 ↔ ITPC sur des vaisseaux pulmonaires
- 00.4B.14 ↔ ITPC sur autre artère thoracique
- 00.4B.15 ↔ ITPC sur artère viscérale
- 00.4B.16 ↔ ITPC sur l'artère rénale
- 00.4B.17 ↔ ITPC sur autre artère abdominale
- 00.4B.18 ↔ ITPC sur artères de la cuisse et sur l'artère poplitée
- 00.4B.19 ↔ ITPC sur artère d'autre site
- 00.4B.1A ↔ ITPC sur artère de la jambe
- 00.4B.21 ↔ ITPC sur veine du membre supérieur ou de l'épaule
- 00.4B.22 ↔ ITPC sur la veine cave
- 00.4B.23 ↔ ITPC sur autre veine thoracique
- 00.4B.24 ↔ ITPC sur veine hépatique
- 00.4B.25 ↔ ITPC sur veines viscérales
- 00.4B.26 ↔ ITPC sur autre veine abdominale
- 00.4B.27 ↔ ITPC sur veine de la cuisse
- 00.4B.28 ↔ ITPC sur veine de la jambe
- 00.4B.29 ↔ ITPC sur veine, autre
- 00.4B.31 ↔ ITPC sur la veine grande saphène
- 00.4B.32 ↔ ITPC sur la veine petite saphène
- 00.4B.33 ↔ ITPC sur rameaux latéraux épifasciaux de la jambe
- 00.4B.34 ↔ ITPC sur veine épifasciale du bras
- 00.4B.39 ↔ ITPC sur veine épifasciale, autre
- 00.4B.41 ↔ ITPC sur vaisseau artificiel du membre supérieur ou de l'épaule
- 00.4B.42 ↔ ITPC sur shunts de dialyse veineux ou artificiel
- 00.4B.43 ↔ ITPC sur vaisseau artificiel thoracique
- 00.4B.44 ↔ ITPC sur vaisseau artificiel abdominal
- 00.4B.45 ↔ ITPC sur vaisseau artificiel de cuisse et poplitée

00.4B.46 ↔	TPC sur vaisseau artificiel de jambe	39.72.21 ↔	Embolisation sélective de vaisseaux extracrâniens de la tête et du cou avec particules ou coils
00.4B.49 ↔	ITPC sur vaisseau artificiel d'autre site	39.72.22 ↔	Embolisation sélective de vaisseaux extracrâniens de la tête et du cou avec liquides embolisants, ballonnets détachables ou filtres (parapluie)
38.7X.21 ↔	Insertion transluminale percutanée de filtre dans la veine cave	39.72.24 ↔	Embolisation sélective de vaisseaux extracrâniens de la tête et du cou, avec matériel embolisant adhésif
39.50.00 ↔	Angioplastie ou athérectomie d'autre(s) vaisseau(x) non-coronaire(s), SAP	39.72.25 ↔	Embolisation sélective de vaisseaux extracrâniens de la tête et du cou par plugs
39.50.10 ↔	Angioplastie ou athérectomie d'autre(s) vaisseau(x) non-coronaire(s) par ballonnet, SAP	39.72.29 ↔	Embolisation sélective de vaisseaux extracrâniens de la tête et du cou, autre
39.50.11 ↔	Angioplastie ou athérectomie d'autre(s) vaisseau(x) non-coronaire(s) par ballonnet simple	39.73.00 ↔	Implantation endovasculaire d'une endoprothèse (stent graft) dans l'aorte thoracique et thoraco-abdominale, SAP
39.50.12 ↔	Angioplastie ou athérectomie d'autre(s) vaisseau(x) non-coronaire(s) par ballonnet à lames	39.73.09 ↔	Implantation endovasculaire d'une endoprothèse (stent graft) dans l'aorte thoracique et thoraco-abdominale, autre
39.50.13 ↔	Angioplastie ou athérectomie d'autre(s) vaisseau(x) non-coronaire(s) par ballonnet de cryoplastie	39.73.31 ↔	Implantation endovasculaire d'endoprothèses (stents grafts) dans l'aorte thoracique, sans ouverture
39.50.14 ↔	Angioplastie ou athérectomie d'autre(s) vaisseau(x) non-coronaire(s) par ballonnet à élution médicamenteuse	39.73.32 ↔	Implantation endovasculaire d'endoprothèses (stents grafts) dans l'aorte thoracique, avec 1 ouverture
39.50.15 ↔	Angioplastie ou athérectomie d'autre(s) vaisseau(x) non-coronaire(s), par lithotripsie	39.73.33 ↔	Implantation endovasculaire d'endoprothèses (stents grafts) dans l'aorte thoracique, avec 2 ouvertures
39.50.19 ↔	Angioplastie ou athérectomie d'autre(s) vaisseau(x) non-coronaire(s) par autre ballonnet	39.73.34 ↔	Implantation endovasculaire d'endoprothèses (stents grafts) dans l'aorte thoracique, avec 3 ouvertures
39.50.20 ↔	Angioplastie par laser à lame d'autre(s) vaisseau(x) non-coronaire(s)	39.73.35 ↔	Implantation endovasculaire d'endoprothèses (stents grafts) dans l'aorte thoracique, avec 4 ouvertures et plus
39.50.21 ↔	Angioplastie, thrombectomie d'autre(s) vaisseau(x) non-coronaire(s)	39.73.36 ↔	Implantation endovasculaire d'endoprothèses (stents grafts) dans l'aorte thoracique, avec réparation d'une branche vasculaire par technique de greffe parallèle
39.50.99 ↔	Angioplastie ou athérectomie d'autre(s) vaisseau(x) non-coronaire(s), autre	39.73.37 ↔	Implantation endovasculaire d'endoprothèses (stents grafts) dans l'aorte thoracique, avec réparation de 2 branches vasculaires et plus par technique de greffe parallèle
39.52.99 ↔	Autre réparation d'anévrisme, autre	39.73.41 ↔	Implantation endovasculaire d'endoprothèses (stents grafts) dans l'aorte thoraco-abdominale, sans ouverture
39.71.00 ↔	Implantation endovasculaire d'une endoprothèse (stent graft) dans l'aorte abdominale, SAP	39.73.42 ↔	Implantation endovasculaire d'endoprothèses (stents grafts) dans l'aorte thoraco-abdominale, avec 1 ouverture
39.71.09 ↔	Implantation endovasculaire d'une endoprothèse (stent graft) dans l'aorte abdominale, autre	39.73.43 ↔	Implantation endovasculaire d'endoprothèses (stents grafts) dans l'aorte thoraco-abdominale, avec 2 ouvertures
39.71.21 ↔	Implantation endovasculaire d'endoprothèses (stents grafts) dans l'aorte abdominale, sans ouverture	39.73.44 ↔	Implantation endovasculaire d'endoprothèses (stents grafts) dans l'aorte thoraco-abdominale, avec 3 ouvertures
39.71.22 ↔	Implantation endovasculaire d'endoprothèses (stents grafts) dans l'aorte abdominale, avec 1 ouverture	39.73.45 ↔	Implantation endovasculaire d'endoprothèses (stents grafts) dans l'aorte thoraco-abdominale, avec 4 ouvertures et plus
39.71.23 ↔	Implantation endovasculaire d'endoprothèses (stents grafts) dans l'aorte abdominale, avec 2 ouvertures	39.73.46 ↔	Implantation endovasculaire d'endoprothèses (stents grafts) dans l'aorte thoraco-abdominale, avec réparation d'une branche vasculaire par technique de greffe parallèle
39.71.24 ↔	Implantation endovasculaire d'endoprothèses (stents grafts) dans l'aorte abdominale, avec 3 ouvertures	39.73.47 ↔	Implantation endovasculaire d'endoprothèses (stents grafts) dans l'aorte thoraco-abdominale, avec réparation de 2 branches vasculaires et plus par technique de greffe parallèle
39.71.25 ↔	Implantation endovasculaire d'endoprothèses (stents grafts) dans l'aorte abdominale, avec 4 ouvertures et plus	39.75.01 ↔	Intervention vasculaire percutanée transluminale, autres vaisseaux, ablation de corps étranger par cathéter d'extraction, à panier, etc.
39.71.31 ↔	Implantation endovasculaire d'endoprothèses (stents grafts) dans l'aorte abdominale, avec réparation d'une branche vasculaire par technique de greffe parallèle	39.75.10 ↔	Intervention vasculaire transluminale percutanée, autres vaisseaux, emploi de systèmes de cathéters pour recanalisation d'obstructions totales
39.71.32 ↔	Implantation endovasculaire d'endoprothèses (stents grafts) dans l'aorte abdominale, avec réparation de deux branches vasculaires ou plus par technique de greffe parallèle	39.75.11 ↔	Intervention vasculaire transluminale percutanée, autres vaisseaux, thrombectomie à lame rotative
39.72.00 ↔	Réparation ou occlusion endovasculaire des vaisseaux de la tête et du cou, SAP	39.75.12 ↔	Intervention vasculaire transluminale percutanée, autres vaisseaux, angioplastie au laser
39.72.09 ↔	Réparation ou occlusion endovasculaire des vaisseaux de la tête et du cou, autre	39.75.13 ↔	Intervention vasculaire transluminale percutanée, autres vaisseaux, emploi de système anti-embolique (vaisseaux périphériques ou viscéraux)
39.72.10 ↔	Embolisation sélective de vaisseaux intracrâniens, SAP		
39.72.11 ↔	Embolisation sélective de vaisseaux intracrâniens avec particules ou coils		
39.72.12 ↔	Embolisation sélective de vaisseaux intracrâniens, avec liquides embolisants, ballonnets détachables ou filtres (parapluie)		
39.72.14 ↔	Embolisation sélective de vaisseaux intracrâniens, avec matériel embolisant adhésif		
39.72.15 ↔	Embolisation sélective de vaisseaux intracrâniens par plugs		
39.72.19 ↔	Embolisation sélective de vaisseaux intracrâniens, autre		
39.72.20 ↔	Embolisation sélective de vaisseaux extracrâniens de la tête et du cou, SAP		

39.75.14 ↔	Intervention vasculaire transluminale percutanée, autres vaisseaux, athérectomie	39.79.51 ↔	Embolisation sélective par filtres (parapluie), vaisseaux du membre supérieur
39.75.15 ↔	Intervention vasculaire transluminale percutanée, autres vaisseaux, thrombolyse sélective	39.79.52 ↔	Embolisation sélective par filtres (parapluie), aorte
39.75.16 ↔	Intervention vasculaire transluminale percutanée, autres vaisseaux, thrombolyse sélective, assistance échographique	39.79.54 ↔	Embolisation sélective par filtres (parapluie), vaisseaux thoraciques
39.75.30 ↔	Augmentation de la perfusion cérébrale par clampage endoaortique partiel à ballonnet	39.79.55 ↔	Embolisation sélective par filtres (parapluie), vaisseaux viscéraux
39.76.50 ↔	Thrombolyse percutanée sélective de vaisseaux extracrâniens de la tête et du cou	39.79.56 ↔	Embolisation sélective par filtres (parapluie), vaisseaux abdominaux
39.76.70 ↔	Extraction endovasculaire percutanée de corps étranger de vaisseaux extracrâniens de la tête et du cou	39.79.57 ↔	Embolisation sélective par filtres (parapluie), vaisseaux du membre inférieur
39.77.50 ↔	Thrombolyse percutanée sélective de vaisseau(x) intracrânien(s)	39.79.58 ↔	Embolisation sélective par filtres (parapluie), vaisseaux rachidiens
39.77.70 ↔	Extraction endovasculaire percutanée de corps étranger de vaisseau(x) intracrânien(s)	39.79.59 ↔	Embolisation sélective par filtres (parapluie), autres vaisseaux, autre
39.79.21 ↔	Embolisation ou occlusion par coils, vaisseaux du membre supérieur	39.79.60 ↔	Embolisation sélective par particules, autres vaisseaux, SAP
39.79.22 ↔	Embolisation ou occlusion par coils, aorte	39.79.61 ↔	Embolisation sélective par particules, vaisseaux du membre supérieur
39.79.24 ↔	Embolisation ou occlusion par coils, vaisseaux thoraciques	39.79.62 ↔	Embolisation sélective par particules, aorte
39.79.25 ↔	Embolisation ou occlusion par coils, vaisseaux viscéraux	39.79.64 ↔	Embolisation sélective par particules, vaisseaux thoraciques
39.79.26 ↔	Embolisation ou occlusion par coils, vaisseaux abdominaux	39.79.65 ↔	Embolisation sélective par particules, vaisseaux viscéraux
39.79.27 ↔	Embolisation ou occlusion par coils, vaisseaux du membre inférieur	39.79.66 ↔	Embolisation sélective par particules, vaisseaux abdominaux
39.79.28 ↔	Embolisation ou occlusion par coils, vaisseaux rachidiens	39.79.67 ↔	Embolisation sélective par particules, vaisseaux du membre inférieur
39.79.29 ↔	Embolisation ou occlusion par coils, autres vaisseaux, autre	39.79.68 ↔	Embolisation sélective par particules, vaisseaux rachidiens
39.79.30 ↔	Embolisation sélective par liquides embolisants, autres vaisseaux, SAP	39.79.69 ↔	Embolisation sélective par particules, autres vaisseaux, autre
39.79.31 ↔	Embolisation sélective par liquides embolisants, vaisseaux du membre supérieur	39.79.70 ↔	Fermeture d'artères par cathéter au laser, autres vaisseaux, SAP
39.79.32 ↔	Embolisation sélective par liquides embolisants, aorte	39.79.71 ↔	Fermeture d'artères par cathéter au laser, artères du membre supérieur
39.79.34 ↔	Embolisation sélective par liquides embolisants, vaisseaux thoraciques	39.79.72 ↔	Fermeture d'artères par cathéter au laser, aorte
39.79.35 ↔	Embolisation sélective par liquides embolisants, vaisseaux viscéraux	39.79.74 ↔	Fermeture d'artères par cathéter au laser, vaisseaux thoraciques
39.79.36 ↔	Embolisation sélective par liquides embolisants, vaisseaux abdominaux	39.79.75 ↔	Fermeture d'artères par cathéter au laser, vaisseaux du membre inférieur
39.79.37 ↔	Embolisation sélective par liquides embolisants, vaisseaux du membre inférieur	39.79.76 ↔	Fermeture d'artères par cathéter au laser, vaisseaux viscéraux
39.79.38 ↔	Embolisation sélective par liquides embolisants, vaisseaux rachidiens	39.79.77 ↔	Fermeture d'artères par cathéter au laser, vaisseaux abdominaux
39.79.39 ↔	Embolisation sélective par liquides embolisants, autres vaisseaux, autre	39.79.79 ↔	Fermeture d'artères par cathéter au laser, autres vaisseaux, autre
39.79.40 ↔	Embolisation sélective par ballonnets détachables, autres vaisseaux, SAP	39.79.80 ↔	Fermeture d'artères par cathéter à radiofréquence, autres vaisseaux, SAP
39.79.41 ↔	Embolisation sélective par ballonnets détachables, vaisseaux du membre supérieur	39.79.81 ↔	Fermeture d'artères par cathéter à radiofréquence, artères du membre supérieur
39.79.42 ↔	Embolisation sélective par ballonnets détachables, aorte	39.79.82 ↔	Fermeture d'artères par cathéter à radiofréquence, aorte
39.79.44 ↔	Embolisation sélective par ballonnets détachables, vaisseaux thoraciques	39.79.84 ↔	Fermeture d'artères par cathéter à radiofréquence, vaisseaux thoraciques
39.79.45 ↔	Embolisation sélective par ballonnets détachables, vaisseaux viscéraux	39.79.85 ↔	Fermeture d'artères par cathéter à radiofréquence, vaisseaux du membre inférieur
39.79.46 ↔	Embolisation sélective par ballonnets détachables, vaisseaux abdominaux	39.79.86 ↔	Fermeture d'artères par cathéter à radiofréquence, vaisseaux viscéraux
39.79.47 ↔	Embolisation sélective par ballonnets détachables, vaisseaux rachidiens	39.79.87 ↔	Fermeture d'artères par cathéter à radiofréquence, vaisseaux abdominaux
39.79.48 ↔	Embolisation sélective par ballonnets détachables, vaisseaux du membre inférieur	39.79.89 ↔	Fermeture d'artères par cathéter à radiofréquence, autres vaisseaux, autre
39.79.49 ↔	Embolisation sélective par ballonnets détachables, autres vaisseaux, autre	39.79.A0 ↔	Embolisation sélective par plugs, autres vaisseaux, SAP
39.79.50 ↔	Embolisation sélective par filtres (parapluie), autres vaisseaux, SAP	39.79.A1 ↔	Embolisation sélective par plugs, vaisseaux du membre supérieur
		39.79.A2 ↔	Embolisation sélective par plugs, aorte
		39.79.A4 ↔	Embolisation sélective par plugs, vaisseaux thoraciques
		39.79.A5 ↔	Embolisation sélective par plugs, vaisseaux viscéraux

39.79.A6 ↔ Embolisation sélective par plugs, vaisseaux abdominaux	39.B1.H1 ↔ Implantation transluminale (percutanée) de stents sans libération de substance médicamenteuse, vaisseaux de la jambe
39.79.A7 ↔ Embolisation sélective par plugs, vaisseaux du membre inférieur	39.B1.J3 ↔ Implantation transluminale (percutanée) de stents sans libération de substance médicamenteuse, veine pulmonaire
39.79.A8 ↔ Embolisation sélective par plugs, vaisseaux rachidiens	39.B1.J7 ↔ Implantation transluminale (percutanée) de stents sans libération de substance médicamenteuse, veine cave
39.79.A9 ↔ Embolisation sélective par plugs, autres vaisseaux, autre	39.B1.JB ↔ Implantation transluminale (percutanée) de stents sans libération de substance médicamenteuse, autres veines abdominales et pelviennes
39.7A.22 ↔ Implantation endovasculaire d'endoprothèses (stents grafts) dans l'artère du bassin, avec réparation d'une branche vasculaire par technique de greffe parallèle	39.B1.JF ↔ Implantation transluminale (percutanée) de stents sans libération de substance médicamenteuse, veines de la cuisse
39.7A.31 ↔ Implantation endovasculaire d'endoprothèses (stents grafts) dans la veine cave	39.B1.JI ↔ Implantation transluminale (percutanée) de stents sans libération de substance médicamenteuse, veine porte
39.7A.32 ↔ Implantation endovasculaire d'endoprothèses (stents grafts) dans la veine porte	39.B1.L1 ↔ Implantation transluminale (percutanée) de stents sans libération de substance médicamenteuse, vaisseaux rachidiens
39.7A.41 ↔ Implantation endovasculaire d'endoprothèses (stents grafts) dans des vaisseaux rénaux	39.B2.09 ↔ Implantation transluminale (percutanée) de stents avec libération de substance médicamenteuse, autre
39.B1.09 ↔ Implantation transluminale (percutanée) de stents sans libération de substance médicamenteuse, autre	39.B2.11 ↔ Implantation transluminale (percutanée) de stents avec libération de substance médicamenteuse, vaisseaux intracrâniens
39.B1.11 ↔ Implantation transluminale (percutanée) de stents sans libération de substance médicamenteuse, vaisseaux intracrâniens	39.B2.22 ↔ Implantation transluminale (percutanée) de stents avec libération de substance médicamenteuse, artère carotide SAP
39.B1.22 ↔ Implantation transluminale (percutanée) de stents sans libération de substance médicamenteuse, artère carotide SAP	39.B2.23 ↔ Implantation transluminale (percutanée) de stents avec libération de substance médicamenteuse, artère carotide commune
39.B1.23 ↔ Implantation transluminale (percutanée) de stents sans libération de substance médicamenteuse, artère carotide commune	39.B2.25 ↔ Implantation transluminale (percutanée) de stents avec libération de substance médicamenteuse, artère carotide interne extracrânienne
39.B1.25 ↔ Implantation transluminale (percutanée) de stents sans libération de substance médicamenteuse, artère carotide interne extracrânienne	39.B2.26 ↔ Implantation transluminale (percutanée) de stents avec libération de substance médicamenteuse, artère carotide externe
39.B1.26 ↔ Implantation transluminale (percutanée) de stents sans libération de substance médicamenteuse, artère carotide interne extracrânienne avec artère carotide commune	39.B2.27 ↔ Implantation transluminale (percutanée) de stents avec libération de substance médicamenteuse, artère carotide externe
39.B1.27 ↔ Implantation transluminale (percutanée) de stents sans libération de substance médicamenteuse, artère carotide externe	39.B2.28 ↔ Implantation transluminale (percutanée) de stents avec libération de substance médicamenteuse, artère vertébrale extracrânienne
39.B1.28 ↔ Implantation transluminale (percutanée) de stents sans libération de substance médicamenteuse, artère vertébrale extracrânienne	39.B2.31 ↔ Implantation transluminale (percutanée) de stents avec libération de substance médicamenteuse, vaisseaux de l'épaule et du bras
39.B1.31 ↔ Implantation transluminale (percutanée) de stents sans libération de substance médicamenteuse, vaisseaux de l'épaule et du bras	39.B2.51 ↔ Implantation transluminale (percutanée) de stents avec libération de substance médicamenteuse, vaisseaux de l'avant-bras
39.B1.51 ↔ Implantation transluminale (percutanée) de stents sans libération de substance médicamenteuse, vaisseaux de l'avant-bras	39.B2.71 ↔ Implantation transluminale (percutanée) de stents avec libération de substance médicamenteuse, aorte
39.B1.71 ↔ Implantation transluminale (percutanée) de stents sans libération de substance médicamenteuse, aorte	39.B2.74 ↔ Implantation transluminale (percutanée) de stents avec libération de substance médicamenteuse, isthme aortique
39.B1.74 ↔ Implantation transluminale (percutanée) de stents sans libération de substance médicamenteuse, isthme aortique	39.B2.81 ↔ Implantation transluminale (percutanée) de stents avec libération de substance médicamenteuse, autres vaisseaux thoraciques
39.B1.81 ↔ Implantation transluminale (percutanée) de stents sans libération de substance médicamenteuse, autres vaisseaux thoraciques	39.B2.A4 ↔ Implantation transluminale (percutanée) de stents avec libération de substance médicamenteuse, artère pulmonaire
39.B1.A4 ↔ Implantation transluminale (percutanée) de stents sans libération de substance médicamenteuse, artère pulmonaire	39.B2.C1 ↔ Implantation transluminale (percutanée) de stents avec libération de substance médicamenteuse, autres artères abdominales et pelviennes
39.B1.C1 ↔ Implantation transluminale (percutanée) de stents sans libération de substance médicamenteuse, autres artères abdominales et pelviennes	39.B2.C3 ↔ Implantation transluminale (percutanée) de stents avec libération de substance médicamenteuse, artère iliaque
39.B1.C3 ↔ Implantation transluminale (percutanée) de stents sans libération de substance médicamenteuse, artère iliaque	39.B2.D1 ↔ Implantation transluminale (percutanée) de stents avec libération de substance médicamenteuse, vaisseaux viscéraux
39.B1.D1 ↔ Implantation transluminale (percutanée) de stents sans libération de substance médicamenteuse, vaisseaux viscéraux	
39.B1.G1 ↔ Implantation transluminale (percutanée) de stents sans libération de substance médicamenteuse, artères de la cuisse	

39.B2.G1 ↔	Implantation transluminale (percutanée) de stents avec libération de substance médicamenteuse, artères de la cuisse	39.B3.G1 ↔	Implantation transluminale (percutanée) de stents couverts sans libération de substance médicamenteuse, artères de la cuisse
39.B2.H1 ↔	Implantation transluminale (percutanée) de stents avec libération de substance médicamenteuse, vaisseaux de la jambe	39.B3.H1 ↔	Implantation transluminale (percutanée) de stents couverts sans libération de substance médicamenteuse, vaisseaux de la jambe
39.B2.J3 ↔	Implantation transluminale (percutanée) de stents avec libération de substance médicamenteuse, veine pulmonaire	39.B3.J7 ↔	Implantation transluminale (percutanée) de stents couverts sans libération de substance médicamenteuse, veine cave
39.B2.J7 ↔	Implantation transluminale (percutanée) de stents avec libération de substance médicamenteuse, veine cave	39.B3.JB ↔	Implantation transluminale (percutanée) de stents couverts sans libération de substance médicamenteuse, autres veines abdominales et pelviennes
39.B2.JB ↔	Implantation transluminale (percutanée) de stents avec libération de substance médicamenteuse, autres veines abdominales et pelviennes	39.B3.JF ↔	Implantation transluminale (percutanée) de stents couverts sans libération de substance médicamenteuse, veines de la cuisse
39.B2.JF ↔	Implantation transluminale (percutanée) de stents avec libération de substance médicamenteuse, veines de la cuisse	39.B3.JI ↔	Implantation transluminale (percutanée) de stents couverts sans libération de substance médicamenteuse, veine porte
39.B2.JI ↔	Implantation transluminale (percutanée) de stents avec libération de substance médicamenteuse, veine porte	39.B3.L1 ↔	Implantation transluminale (percutanée) de stents couverts sans libération de substance médicamenteuse, vaisseaux rachidiens
39.B2.L1 ↔	Implantation transluminale (percutanée) de stents avec libération de substance médicamenteuse, vaisseaux rachidiens	39.B4.09 ↔	Implantation transluminale (percutanée) de stents couverts avec libération de substance médicamenteuse, autre
39.B3.09 ↔	Implantation transluminale (percutanée) de stents couverts sans libération de substance médicamenteuse, autre	39.B4.11 ↔	Implantation transluminale (percutanée) de stents couverts avec libération de substance médicamenteuse, vaisseaux intracrâniens
39.B3.11 ↔	Implantation transluminale (percutanée) de stents couverts sans libération de substance médicamenteuse, vaisseaux intracrâniens	39.B4.22 ↔	Implantation transluminale (percutanée) de stents couverts avec libération de substance médicamenteuse, artère carotide SAP
39.B3.22 ↔	Implantation transluminale (percutanée) de stents couverts sans libération de substance médicamenteuse, artère carotide SAP	39.B4.23 ↔	Implantation transluminale (percutanée) de stents couverts avec libération de substance médicamenteuse, artère carotide commune
39.B3.23 ↔	Implantation transluminale (percutanée) de stents couverts sans libération de substance médicamenteuse, artère carotide commune	39.B4.25 ↔	Implantation transluminale (percutanée) de stents couverts avec libération de substance médicamenteuse, artère carotide interne extracrânienne
39.B3.25 ↔	Implantation transluminale (percutanée) de stents couverts sans libération de substance médicamenteuse, artère carotide interne extracrânienne	39.B4.26 ↔	Implantation transluminale (percutanée) de stents couverts avec libération de substance médicamenteuse, artère carotide interne extracrânienne avec artère carotide commune
39.B3.26 ↔	Implantation transluminale (percutanée) de stents couverts sans libération de substance médicamenteuse, artère carotide interne extracrânienne avec artère carotide commune	39.B4.27 ↔	Implantation transluminale (percutanée) de stents couverts avec libération de substance médicamenteuse, artère carotide externe
39.B3.27 ↔	Implantation transluminale (percutanée) de stents couverts sans libération de substance médicamenteuse, artère carotide externe	39.B4.28 ↔	Implantation transluminale (percutanée) de stents couverts avec libération de substance médicamenteuse, artère vertébrale extracrânienne
39.B3.28 ↔	Implantation transluminale (percutanée) de stents couverts sans libération de substance médicamenteuse, artère vertébrale extracrânienne	39.B4.31 ↔	Implantation transluminale (percutanée) de stents couverts avec libération de substance médicamenteuse, vaisseaux de l'épaule et du bras
39.B3.31 ↔	Implantation transluminale (percutanée) de stents couverts sans libération de substance médicamenteuse, vaisseaux de l'épaule et du bras	39.B4.51 ↔	Implantation transluminale (percutanée) de stents couverts avec libération de substance médicamenteuse, vaisseaux de l'avant-bras
39.B3.51 ↔	Implantation transluminale (percutanée) de stents couverts sans libération de substance médicamenteuse, vaisseaux de l'avant-bras	39.B4.81 ↔	Implantation transluminale (percutanée) de stents couverts avec libération de substance médicamenteuse, autres vaisseaux thoraciques
39.B3.81 ↔	Implantation transluminale (percutanée) de stents couverts par voie transluminale percutanée sans libération de substance médicamenteuse, autres vaisseaux thoraciques	39.B4.C1 ↔	Implantation transluminale (percutanée) de stents couverts avec libération de substance médicamenteuse, autres artères abdominales et pelviennes
39.B3.C1 ↔	Implantation transluminale (percutanée) de stents couverts sans libération de substance médicamenteuse, autres artères abdominales et pelviennes	39.B4.C3 ↔	Implantation transluminale (percutanée) de stents couverts avec libération de substance médicamenteuse, artère iliaque
39.B3.C3 ↔	Implantation transluminale (percutanée) de stents couverts sans libération de substance médicamenteuse, artère iliaque	39.B4.D1 ↔	Implantation transluminale (percutanée) de stents couverts avec libération de substance médicamenteuse, vaisseaux viscéraux
39.B3.D1 ↔	Implantation transluminale (percutanée) de stents couverts sans libération de substance médicamenteuse, vaisseaux viscéraux	39.B4.G1 ↔	Implantation transluminale (percutanée) de stents couverts avec libération de substance médicamenteuse, artères de la cuisse

39.B4.H1 ↔	Implantation transluminale (percutanée) de stents couverts avec libération de substance médicamenteuse, vaisseaux de la jambe	39.B5.JB ↔	Implantation transluminale (percutanée) de stents Cheatham-Platinum non couverts, autres veines abdominales et pelviennes
39.B4.J7 ↔	Implantation transluminale (percutanée) de stents couverts avec libération de substance médicamenteuse, veine cave	39.B5.JF ↔	Implantation transluminale (percutanée) de stents Cheatham-Platinum non couverts, veines de la cuisse
39.B4.JB ↔	Implantation transluminale (percutanée) de stents couverts avec libération de substance médicamenteuse, autres veines abdominales et pelviennes	39.B5.JI ↔	Implantation transluminale (percutanée) de stents Cheatham-Platinum non couverts, veine porte
39.B4.JF ↔	Implantation transluminale (percutanée) de stents couverts avec libération de substance médicamenteuse, veines de la cuisse	39.B5.L1 ↔	Implantation transluminale (percutanée) de stents Cheatham-Platinum non couverts, vaisseaux rachidiens
39.B4.JI ↔	Implantation transluminale (percutanée) de stents couverts avec libération de substance médicamenteuse, veine porte	39.B6.09 ↔	Implantation transluminale (percutanée) de stents Cheatham-Platinum couverts, autre
39.B4.L1 ↔	Implantation transluminale (percutanée) de stents couverts avec libération de substance médicamenteuse, vaisseaux rachidiens	39.B6.11 ↔	Implantation transluminale (percutanée) de stents Cheatham-Platinum couverts, vaisseaux intracrâniens
39.B5.09 ↔	Implantation transluminale (percutanée) de stents Cheatham-Platinum non couverts, autre	39.B6.22 ↔	Implantation transluminale (percutanée) de stents Cheatham-Platinum couverts, artère carotide SAP
39.B5.11 ↔	Implantation transluminale (percutanée) de stents Cheatham-Platinum non couverts, vaisseaux intracrâniens	39.B6.23 ↔	Implantation transluminale (percutanée) de stents Cheatham-Platinum couverts, artère carotide commune
39.B5.22 ↔	Implantation transluminale (percutanée) de stents Cheatham-Platinum non couverts, artère carotide SAP	39.B6.25 ↔	Implantation transluminale (percutanée) de stents Cheatham-Platinum couverts, artère carotide interne extracrânienne
39.B5.23 ↔	Implantation transluminale (percutanée) de stents Cheatham-Platinum non couverts, artère carotide commune	39.B6.26 ↔	Implantation transluminale (percutanée) de stents Cheatham-Platinum couverts, artère carotide interne extracrânienne avec artère carotide commune
39.B5.25 ↔	Implantation transluminale (percutanée) de stents Cheatham-Platinum non couverts, artère carotide interne extracrânienne	39.B6.27 ↔	Implantation transluminale (percutanée) de stents Cheatham-Platinum couverts, artère carotide externe
39.B5.26 ↔	Implantation transluminale (percutanée) de stents Cheatham-Platinum non couverts, artère carotide interne extracrânienne avec artère carotide commune	39.B6.31 ↔	Implantation transluminale (percutanée) de stents Cheatham-Platinum couverts avec libération de substance médicamenteuse, vaisseaux de l'épaule et du bras
39.B5.27 ↔	Implantation transluminale (percutanée) de stents Cheatham-Platinum non couverts, artère carotide externe	39.B6.51 ↔	Implantation transluminale (percutanée) de stents Cheatham-Platinum couverts avec libération de substance médicamenteuse, vaisseaux de l'avant-bras
39.B5.31 ↔	Implantation transluminale (percutanée) de stents Cheatham-Platinum non couverts avec libération de substance médicamenteuse, vaisseaux de l'épaule et du bras	39.B6.71 ↔	Implantation transluminale (percutanée) de stents Cheatham-Platinum couverts, aorte
39.B5.51 ↔	Implantation transluminale (percutanée) de stents Cheatham-Platinum non couverts avec libération de substance médicamenteuse, vaisseaux de l'avant-bras	39.B6.74 ↔	Implantation transluminale (percutanée) de stents Cheatham-Platinum couverts, isthme aortique
39.B5.71 ↔	Implantation transluminale (percutanée) de stents Cheatham-Platinum non couverts, aorte	39.B6.81 ↔	Implantation transluminale (percutanée) de stents Cheatham-Platinum couverts, autres vaisseaux thoraciques
39.B5.74 ↔	Implantation transluminale (percutanée) de stents Cheatham-Platinum non couverts, isthme aortique	39.B6.C1 ↔	Implantation transluminale (percutanée) de stents Cheatham-Platinum couverts, autres artères abdominales et pelviennes
39.B5.81 ↔	Implantation transluminale (percutanée) de stents Cheatham-Platinum non couverts, autres vaisseaux thoraciques	39.B6.C3 ↔	Implantation transluminale (percutanée) de stents Cheatham-Platinum couverts, artère iliaque
39.B5.C1 ↔	Implantation transluminale (percutanée) de stents Cheatham-Platinum non couverts, autres artères abdominales et pelviennes	39.B6.D1 ↔	Implantation transluminale (percutanée) de stents Cheatham-Platinum couverts, vaisseaux viscéraux
39.B5.C3 ↔	Implantation transluminale (percutanée) de stents Cheatham-Platinum non couverts, artère iliaque	39.B6.G1 ↔	Implantation transluminale (percutanée) de stents Cheatham-Platinum couverts, artères de la cuisse
39.B5.D1 ↔	Implantation transluminale (percutanée) de stents Cheatham-Platinum non couverts, vaisseaux viscéraux	39.B6.H1 ↔	Implantation transluminale (percutanée) de stents Cheatham-Platinum couverts, vaisseaux de la jambe
39.B5.G1 ↔	Implantation transluminale (percutanée) de stents Cheatham-Platinum non couverts, artères de la cuisse	39.B6.J7 ↔	Implantation transluminale (percutanée) de stents Cheatham-Platinum couverts, veine cave
39.B5.H1 ↔	Implantation transluminale (percutanée) de stents Cheatham-Platinum non couverts, vaisseaux de la jambe	39.B6.JB ↔	Implantation transluminale (percutanée) de stents Cheatham-Platinum couverts, autres veines abdominales et pelviennes
39.B5.J7 ↔	Implantation transluminale (percutanée) de stents Cheatham-Platinum non couverts, veine cave	39.B6.JF ↔	Implantation transluminale (percutanée) de stents Cheatham-Platinum couverts, veines de la cuisse
		39.B6.JI ↔	Implantation transluminale (percutanée) de stents Cheatham-Platinum couverts, veine porte
		39.B6.L1 ↔	Implantation transluminale (percutanée) de stents Cheatham-Platinum couverts, vaisseaux rachidiens
		39.B7.09 ↔	Implantation transluminale (percutanée) de stents à grand lumen non couverts, autre
		39.B7.11 ↔	Implantation transluminale (percutanée) de stents à grand lumen non couverts, vaisseaux intracrâniens

39.B7.22 ↔	Implantation transluminale (percutanée) de stents à grand lumen non couverts, artère carotide SAP	39.B8.28 ↔	Implantation transluminale (percutanée) de stents à grand lumen couverts, artère vertébrale extracrânienne
39.B7.23 ↔	Implantation transluminale (percutanée) de stents à grand lumen non couverts, artère carotide commune	39.B8.31 ↔	Implantation transluminale (percutanée) de stents à grand lumen couverts, vaisseaux de l'épaule et du bras
39.B7.25 ↔	Implantation transluminale (percutanée) de stents à grand lumen non couverts, artère carotide interne extracrânienne	39.B8.51 ↔	Implantation transluminale (percutanée) de stents à grand lumen couverts, vaisseaux de l'avant-bras
39.B7.26 ↔	Implantation transluminale (percutanée) de stents à grand lumen non couverts, artère carotide interne extracrânienne avec artère carotide commune	39.B8.71 ↔	Implantation transluminale (percutanée) de stents à grand lumen couverts, aorte
39.B7.27 ↔	Implantation transluminale (percutanée) de stents à grand lumen non couverts, artère carotide externe	39.B8.74 ↔	Implantation transluminale (percutanée) de stents à grand lumen couverts, isthme aortique
39.B7.28 ↔	Implantation transluminale (percutanée) de stents à grand lumen non couverts, artère vertébrale extracrânienne	39.B8.81 ↔	Implantation transluminale (percutanée) de stents à grand lumen couverts, autres vaisseaux thoraciques
39.B7.31 ↔	Implantation transluminale (percutanée) de stents à grand lumen non couverts, vaisseaux de l'épaule et du bras	39.B8.A4 ↔	Implantation transluminale (percutanée) de stents à grand lumen couverts, artère pulmonaire
39.B7.51 ↔	Implantation transluminale (percutanée) de stents à grand lumen non couverts, vaisseaux de l'avant-bras	39.B8.C1 ↔	Implantation transluminale (percutanée) de stents à grand lumen couverts, autres artères abdominales et pelviennes
39.B7.71 ↔	Implantation transluminale (percutanée) de stents à grand lumen non couverts, aorte	39.B8.C3 ↔	Implantation transluminale (percutanée) de stents à grand lumen couverts, artère iliaque
39.B7.74 ↔	Implantation transluminale (percutanée) de stents à grand lumen non couverts, isthme aortique	39.B8.D1 ↔	Implantation transluminale (percutanée) de stents à grand lumen couverts, vaisseaux viscéraux
39.B7.81 ↔	Implantation transluminale (percutanée) de stents à grand lumen non couverts, autres vaisseaux thoraciques	39.B8.G1 ↔	Implantation transluminale (percutanée) de stents à grand lumen couverts, artères de la cuisse
39.B7.A4 ↔	Implantation transluminale (percutanée) de stents à grand lumen non couverts, artère pulmonaire	39.B8.H1 ↔	Implantation transluminale (percutanée) de stents à grand lumen couverts, vaisseaux de la jambe
39.B7.C1 ↔	Implantation transluminale (percutanée) de stents à grand lumen non couverts, autres artères abdominales et pelviennes	39.B8.J3 ↔	Implantation transluminale (percutanée) de stents à grand lumen couverts, veine pulmonaire
39.B7.C3 ↔	Implantation transluminale (percutanée) de stents à grand lumen non couverts, artère iliaque	39.B8.J7 ↔	Implantation transluminale (percutanée) de stents à grand lumen couverts, veine cave
39.B7.D1 ↔	Implantation transluminale (percutanée) de stents à grand lumen non couverts, vaisseaux viscéraux	39.B8.JB ↔	Implantation transluminale (percutanée) de stents à grand lumen couverts, autres veines abdominales et pelviennes
39.B7.G1 ↔	Implantation transluminale (percutanée) de stents à grand lumen non couverts, artères de la cuisse	39.B8.JF ↔	Implantation transluminale (percutanée) de stents à grand lumen couverts, veines de la cuisse
39.B7.H1 ↔	Implantation transluminale (percutanée) de stents à grand lumen non couverts, vaisseaux de la jambe	39.B8.JI ↔	Implantation transluminale (percutanée) de stents à grand lumen couverts, veine porte
39.B7.J3 ↔	Implantation transluminale (percutanée) de stents à grand lumen non couverts, veine pulmonaire	39.B8.L1 ↔	Implantation transluminale (percutanée) de stents à grand lumen couverts, vaisseaux rachidiens
39.B7.J7 ↔	Implantation transluminale (percutanée) de stents à grand lumen non couverts, veine cave	39.BA.09 ↔	Implantation transluminale (percutanée) de stents à potentiel de croissance non couverts, autre
39.B7.JB ↔	Implantation transluminale (percutanée) de stents à grand lumen non couverts, autres veines abdominales et pelviennes	39.BA.A4 ↔	Implantation transluminale (percutanée) de stents à potentiel de croissance non couverts, artère pulmonaire
39.B7.JF ↔	Implantation transluminale (percutanée) de stents à grand lumen non couverts, veines de la cuisse	39.BA.J3 ↔	Implantation transluminale (percutanée) de stents à potentiel de croissance non couverts, veine pulmonaire
39.B7.JI ↔	Implantation transluminale (percutanée) de stents à grand lumen non couverts, veine porte	39.BB.09 ↔	Implantation transluminale (percutanée) de stents à potentiel de croissance couverts, autre
39.B7.L1 ↔	Implantation transluminale (percutanée) de stents à grand lumen non couverts, vaisseaux rachidiens	39.BB.A4 ↔	Implantation transluminale (percutanée) de stents à potentiel de croissance couverts, artère pulmonaire
39.B8.09 ↔	Implantation transluminale (percutanée) de stents à grand lumen couverts, autre	39.BB.J3 ↔	Implantation transluminale (percutanée) de stents à potentiel de croissance couverts, veine pulmonaire
39.B8.11 ↔	Implantation transluminale (percutanée) de stents à grand lumen couverts, vaisseaux intracrâniens	39.BE ↔	Implantation transluminale (percutanée) d'un stent auto-expansible de bifurcation, intracrânienne
39.B8.22 ↔	Implantation transluminale (percutanée) de stents à grand lumen couverts, artère carotide SAP	39.BF.09 ↔	Implantation transluminale (percutanée) de micro-stents auto-expansibles, autre
39.B8.23 ↔	Implantation transluminale (percutanée) de stents à grand lumen couverts, artère carotide commune	39.BF.11 ↔	Implantation transluminale (percutanée) de micro-stents auto-expansibles, vaisseaux intracrâniens
39.B8.25 ↔	Implantation transluminale (percutanée) de stents à grand lumen couverts, artère carotide interne extracrânienne	39.BF.51 ↔	Implantation transluminale (percutanée) de micro-stents auto-expansibles, vaisseaux de l'avant-bras
39.B8.26 ↔	Implantation transluminale (percutanée) de stents à grand lumen couverts, artère carotide interne extracrânienne avec artère carotide commune	39.BF.H1 ↔	Implantation transluminale (percutanée) de micro-stents auto-expansibles, vaisseaux de la jambe
39.B8.27 ↔	Implantation transluminale (percutanée) de stents à grand lumen couverts, artère carotide externe	39.BG.09 ↔	Implantation transluminale (percutanée) de stents en nitinol à maillage monobrin, autre
		39.BG.31 ↔	Implantation transluminale (percutanée) de stents en nitinol à maillage monobrin, vaisseaux de l'épaule et du bras

39.BG.81 ↔	Implantation transluminale (percutanée) de stents en nitinol à maillage monobrin, autres vaisseaux thoraciques	39.BH.71 ↔	Implantation transluminale (percutanée) de stents pour modulation du flux lors d'anévrismes, aorte
39.BG.C1 ↔	Implantation transluminale (percutanée) de stents en nitinol à maillage monobrin, autres artères abdominales et pelviennes	39.BH.74 ↔	Implantation transluminale (percutanée) de stents pour modulation du flux lors d'anévrismes, isthme de l'aorte
39.BG.C3 ↔	Implantation transluminale (percutanée) de stents en nitinol à maillage monobrin, artère iliaque	39.BH.81 ↔	Implantation transluminale (percutanée) de stents pour modulation du flux lors d'anévrismes, autres vaisseaux thoraciques
39.BG.G1 ↔	Implantation transluminale (percutanée) de stents en nitinol à maillage monobrin, artères de la cuisse	39.BH.C1 ↔	Implantation transluminale (percutanée) de stents pour modulation du flux lors d'anévrismes, autres artères abdominales et pelviennes
39.BG.H1 ↔	Implantation transluminale (percutanée) de stents en nitinol à maillage monobrin, vaisseaux de la jambe	39.BH.C3 ↔	Implantation transluminale (percutanée) de stents pour modulation du flux lors d'anévrismes, artère iliaque
39.BH.09 ↔	Implantation transluminale (percutanée) de stents pour modulation du flux lors d'anévrismes, autre	39.BH.D1 ↔	Implantation transluminale (percutanée) de stents pour modulation du flux lors d'anévrismes, vaisseaux viscéraux
39.BH.11 ↔	Implantation transluminale (percutanée) de stents pour modulation du flux lors d'anévrismes, vaisseaux intracrâniens	39.BH.G1 ↔	Implantation transluminale (percutanée) de stents pour modulation du flux lors d'anévrismes, artères de la cuisse
39.BH.22 ↔	Implantation transluminale (percutanée) de stents pour modulation du flux lors d'anévrismes, artère carotide SAP	39.BH.H1 ↔	Implantation transluminale (percutanée) de stents pour modulation du flux lors d'anévrismes, vaisseaux de la jambe
39.BH.23 ↔	Implantation transluminale (percutanée) de stents pour modulation du flux lors d'anévrismes, artère carotide commune	39.BH.J7 ↔	Implantation transluminale (percutanée) de stents pour modulation du flux lors d'anévrismes, veine cave
39.BH.25 ↔	Implantation transluminale (percutanée) de stents pour modulation du flux lors d'anévrismes, artère carotide interne extracrânienne	39.BH.JB ↔	Implantation transluminale (percutanée) de stents pour modulation du flux lors d'anévrismes, autres veines abdominales et pelviennes
39.BH.26 ↔	Implantation transluminale (percutanée) de stents pour modulation du flux lors d'anévrismes, artère carotide interne extracrânienne avec artère carotide commune	39.BH.JF ↔	Implantation transluminale (percutanée) de stents pour modulation du flux lors d'anévrismes, veines de la cuisse
39.BH.27 ↔	Implantation transluminale (percutanée) de stents pour modulation du flux lors d'anévrismes, artère carotide externe	39.BH.JI ↔	Implantation transluminale (percutanée) de stents pour modulation du flux lors d'anévrismes, veine porte
39.BH.28 ↔	Implantation transluminale (percutanée) de stents pour modulation du flux lors d'anévrismes, artère vertébrale extracrânienne	39.BH.L1 ↔	Implantation transluminale (percutanée) de stents pour modulation du flux lors d'anévrismes, vaisseaux rachidiens
39.BH.31 ↔	Implantation transluminale (percutanée) de stents pour modulation du flux lors d'anévrismes, vaisseaux de l'épaule et du bras	44.44 ↔	Embolisation par cathéter d'hémorragie gastrique ou duodénale
39.BH.51 ↔	Implantation transluminale (percutanée) de stents pour modulation du flux lors d'anévrismes, vaisseaux de l'avant-bras		

ADRG G13**Autres interventions sur l'intestin ou entérostomie avec CC extrêmement sévères**

Procédure dans le tableau G13-2 et PCCL > 3

DRG G13A**Autres interventions sur l'intestin ou entérostomie avec CC extrêmement sévères avec diagnostic particulier ou procédure particulière**

Diagnostic dans le tableau G13-1 ou procédure dans le tableau G13-3

DRG G13B**Autres interventions sur l'intestin ou entérostomie avec CC extrêmement sévères****Diagnostic G13-1**

K56.0

Procédure G13-2

46.02 ↔	Réséction de segment extériorisé d'intestin grêle	46.41.99 ↔	Révision de stomie de l'intestin grêle, autre
46.04 ↔	Réséction de segment extériorisé de gros intestin	46.43.00 ↔	Révision de stomie artificielle du gros intestin, SAP
46.12.11 ↔	Colostomie terminale, par chirurgie ouverte	46.43.10 ↔	Plastie d'élargissement ou de resserrement de colostomie
46.12.12 ↔	Colostomie terminale, par laparoscopie	46.43.11 ↔	Nouvelle implantation de colostomie
46.15.11 ↔	Double colostomie, par chirurgie ouverte	46.43.12 ↔	Ablation de la partie avancée d'une colostomie
46.15.12 ↔	Double colostomie, par laparoscopie	46.43.20 ↔	Conversion d'une colostomie en stomie continente
46.25.11 ↔	Jéjunostomie et iléostomie terminale, par chirurgie ouverte	46.43.99 ↔	Autre révision de stomie artificielle du gros intestin, autre
46.25.12 ↔	Jéjunostomie et iléostomie terminale, par laparoscopie	46.79.10 ↔	Suture d'autre lacération de l'intestin
46.26.11 ↔	Double jéjunostomie et iléostomie, par chirurgie ouverte	46.79.21 ↔	Fermeture chirurgicale ouverte d'autre fistule intestinale
46.26.12 ↔	Double jéjunostomie et iléostomie, par laparoscopie	46.79.22 ↔	Fermeture laparoscopique d'autre fistule intestinale
46.29 ↔	Jéjunostomie et iléostomie, autre	46.79.30 ↔	Plastie d'élargissement ou de resserrement de l'intestin
46.40 ↔	Révision de stoma intestinal, SAP	46.79.31 ↔	Allongement longitudinal de l'intestin selon Bianchi
46.41.00 ↔	Révision de stomie de l'intestin grêle, SAP	46.79.32 ↔	Entéroplastie transverse sérielle [STEP]
46.41.10 ↔	Plastie d'élargissement ou de resserrement de stomie de l'intestin grêle	46.79.39 ↔	Autre allongement de l'intestin
46.41.11 ↔	Nouvelle implantation de stomie de l'intestin grêle	46.79.40 ↔	Réalisation d'un réservoir, intestin grêle
46.41.12 ↔	Ablation de la partie avancée d'une stomie de l'intestin grêle	46.79.41 ↔	Réalisation d'un réservoir, gros intestin
46.41.20 ↔	Conversion d'une stomie de l'intestin grêle en stomie continente	46.79.50 ↔	Révision d'un réservoir, intestin grêle
		46.79.51 ↔	Révision d'un réservoir, gros intestin
		48.93 ↔	Réparation de fistule pérectale

Procédure G13-3

46.79.21 ↔	Fermeture chirurgicale ouverte d'autre fistule intestinale	46.79.22 ↔	Fermeture laparoscopique d'autre fistule intestinale
------------	--	------------	--

ADRG G16**Réséction rectale complexe ou éviscération du petit bassin ou intervention pour néoformation maligne ou radiothérapie avec grande intervention abdominale**

Procédure dans le tableau G16-2 ou (procédure dans le tableau G16-3 et procédure dans le tableau G16-4) ou procédure dans le tableau G16-5 ou (définition du DRG (G18A) et diagnostic supplémentaire dans le tableau G16-1) ou procédure dans le tableau G16-6 et au moins une procédure dans le tableau G16-7

DRG G16Z**Réséction rectale complexe ou éviscération du petit bassin ou intervention pour néoformation maligne ou radiothérapie avec grande intervention abdominale****Diagnostic G16-1**

C15.0	C18.1
C15.1	C18.2
C15.2	C18.3
C15.3	C18.4
C15.4	C18.5
C15.5	C18.6
C15.8	C18.7
C15.9	C18.8
C16.0	C18.9
C16.1	C19
C16.2	C20
C16.3	C21.0
C16.4	C21.1
C16.5	C21.2
C16.6	C21.8
C16.8	C26.0
C16.9	C26.8
C17.0	C26.9
C17.1	C45.1
C17.2	C47.4
C17.3	C48.0
C17.8	C48.1
C17.9	C48.2
C18.0	C48.8

C49.4	D01.4
C76.2	D01.7
C78.4	D01.9
C78.5	D37.1
C78.6	D37.2
C78.8	D37.3
D00.1	D37.4
D00.2	D37.5
D01.0	D37.78
D01.1	D37.9
D01.2	D48.3
D01.3	D48.4

Procédure G16-2

45.82.11 ↔	Proctocolectomie, par chirurgie ouverte	48.66.22 ↔	Résection antérieure du rectum, avec entérostomie et fermeture du bout distal, par chirurgie ouverte
45.82.12 ↔	Proctocolectomie, par laparoscopie	48.66.24 ↔	Résection antérieure du rectum, avec entérostomie et fermeture du bout distal, par laparoscopie
45.95.11 ↔	Anastomose entre l'intestin grêle et l'anus avec formation d'un réservoir	48.66.31 ↔	Résection antérieure profonde du rectum, avec anastomose, par chirurgie ouverte
45.95.12 ↔	Anastomose entre l'intestin grêle et l'anus sans formation de réservoir	48.66.32 ↔	Résection antérieure profonde du rectum, avec entérostomie et fermeture du bout distal, par chirurgie ouverte
45.95.21 ↔	Anastomose entre le côlon et l'anus	48.66.33 ↔	Résection antérieure profonde du rectum, avec anastomose, par laparoscopie
48.49 ↔	Résection du rectum avec abaissement du côlon, autre	48.66.34 ↔	Résection antérieure profonde du rectum, avec entérostomie et fermeture du bout distal, par laparoscopie
48.50 ↔	Résection du rectum sans conservation du sphincter, SAP	48.66.35 ↔	Résection antérieure profonde du rectum, avec anastomose, transanale
48.51 ↔	Résection abdomino-périnéale du rectum		
48.53 ↔	Résection abdomino-sacrée, sacro-périnéale et périnéale du rectum		
48.59 ↔	Résection du rectum sans conservation du sphincter, autre		

Procédure G16-3

48.41 ↔	Résection sous-muqueuse du rectum (opération de Soave)	48.66.14 ↔	Résection en manchette et résection tubulaire du rectum, avec entérostomie et fermeture du bout distal, par laparoscopie
48.49 ↔	Résection du rectum avec abaissement du côlon, autre	48.66.15 ↔	Résection en manchette et résection tubulaire du rectum, transanale
48.50 ↔	Résection du rectum sans conservation du sphincter, SAP	48.66.21 ↔	Résection antérieure du rectum, avec anastomose, par chirurgie ouverte
48.59 ↔	Résection du rectum sans conservation du sphincter, autre	48.66.23 ↔	Résection antérieure du rectum, avec anastomose, par laparoscopie
48.65 ↔	Résection du rectum selon Duhamel	48.66.25 ↔	Résection antérieure du rectum, transanale
48.66.00 ↔	Résection du rectum avec conservation du sphincter, SAP	48.66.31 ↔	Résection antérieure profonde du rectum, avec anastomose, par chirurgie ouverte
48.66.09 ↔	Résection du rectum avec conservation du sphincter, autre	48.66.33 ↔	Résection antérieure profonde du rectum, avec anastomose, par laparoscopie
48.66.11 ↔	Résection en manchette et résection tubulaire du rectum, avec anastomose, par chirurgie ouverte	48.66.35 ↔	Résection antérieure profonde du rectum, avec anastomose, transanale
48.66.12 ↔	Résection en manchette et résection tubulaire du rectum, avec entérostomie et fermeture du bout distal, par chirurgie ouverte	48.69 ↔	Autre résection du rectum, autre
48.66.13 ↔	Résection en manchette et résection tubulaire du rectum, avec anastomose, par laparoscopie		

Procédure G16-4

41.42.00 ↔	Excision ou destruction de lésion ou de tissu de la rate, SAP	41.43 ↔	Splénectomie partielle
41.42.10 ↔	Excision de lésion ou de tissu de la rate	41.5 ↔	Splénectomie totale
41.42.20 ↔	Destruction de lésion ou de tissu de la rate	57.83 ↔	Réparation de fistule vésico-intestinale
41.42.99 ↔	Excision ou destruction de lésion ou de tissu de la rate, autre		

Procédure G16-5

57.71.00 ↔	Cystectomie radicale, SAP	57.71.51 ↔	Cystectomie radicale, éviscération pelvienne (exentération) par laparoscopie chez l'homme
57.71.10 ↔	Cystectomie radicale chirurgicale ouverte chez l'homme, sans urétrectomie	57.71.99 ↔	Cystectomie radicale, autre
57.71.11 ↔	Cystectomie radicale par laparoscopie chez l'homme, sans urétrectomie	60.5X.00 ↔	Prostatectomie radicale, SAP
57.71.20 ↔	Cystectomie radicale chirurgicale ouverte chez l'homme, avec urétrectomie	60.5X.10 ↔	Prostatectomie radicale laparoscopique
57.71.21 ↔	Cystectomie radicale par laparoscopie chez l'homme, avec urétrectomie	60.5X.20 ↔	Prostatectomie radicale périnéale
57.71.30 ↔	Cystectomie radicale chirurgicale ouverte chez la femme, sans urétrectomie	60.5X.30 ↔	Prostatectomie radicale rétropubienne
57.71.31 ↔	Cystectomie radicale par laparoscopie chez la femme, sans urétrectomie	60.5X.99 ↔	Prostatectomie radicale, autre
57.71.40 ↔	Cystectomie radicale chirurgicale ouverte chez la femme, avec urétrectomie	68.60 ↔	Hystérectomie radicale, SAP
57.71.41 ↔	Cystectomie radicale par laparoscopie chez la femme, avec urétrectomie	68.61 ↔	Hystérectomie radicale par laparoscopie
57.71.50 ↔	Cystectomie radicale, éviscération pelvienne (exentération) chirurgicale ouverte chez l'homme	68.62 ↔	Hystérectomie radicale, par chirurgie ouverte
		68.63 ↔	Hystérectomie radicale, par voie vaginale
		68.64 ↔	Hystérectomie radicale, par voie vaginale, assistée par laparoscopie [LARVH]
		68.6A ↔	Hystérectomie radicale, autre
		68.8 ↔	Éviscération pelvienne

Procédure G16-6

92.20 ↔	Perfusion d'isotope radioactif liquide	92.24.14 ↔	Téléradiothérapie à photons, accélérateur linéaire, positionnement guidé par l'image (IGRT), radiothérapie avec modulation d'intensité
92.21.00 ↔	Radiothérapie superficielle: SAP	92.24.21 ↔	Téléradiothérapie à photons, accélérateur linéaire, sans guidage par l'image, jusqu'à 2 champs d'irradiation
92.21.01 ↔	Radiothérapie superficielle: jusqu'à 2 champs d'irradiation	92.24.22 ↔	Téléradiothérapie à photons, accélérateur linéaire, sans guidage par l'image, plus de 2 champs d'irradiation
92.21.02 ↔	Radiothérapie superficielle: plus de 2 champs d'irradiation	92.24.23 ↔	Téléradiothérapie à photons, accélérateur linéaire, sans guidage par l'image, radiothérapie conformationnelle en 3D
92.22.00 ↔	Radiothérapie en orthovoltage: SAP	92.24.24 ↔	Téléradiothérapie à photons, accélérateur linéaire, sans guidage par l'image, radiothérapie avec modulation d'intensité
92.22.01 ↔	Radiothérapie en orthovoltage: jusqu'à 2 champs d'irradiation	92.24.30 ↔	Téléradiothérapie à photons: radiothérapie hautement complexe à l'aide d'équipements spécialisés
92.22.02 ↔	Radiothérapie en orthovoltage: plus de 2 champs d'irradiation	92.25.00 ↔	Téléradiothérapie par électron, accélérateur linéaire, SAP
92.22.11 ↔	Radiothérapie peropératoire par rayons X, jusqu'à 300 kV	92.25.01 ↔	Téléradiothérapie par électron, accélérateur linéaire, irradiation large
92.22.12 ↔	Radiothérapie peropératoire par rayons X, 300 kV - < 1 MV	92.25.02 ↔	Téléradiothérapie par électron, accélérateur linéaire, irradiation hémicorporelle
92.22.19 ↔	Autre radiothérapie peropératoire par rayons X	92.25.03 ↔	Téléradiothérapie par électron, accélérateur linéaire, irradiation corporelle totale
92.23.00 ↔	Radiothérapie de haut voltage: SAP	92.25.04 ↔	Téléradiothérapie par électron, accélérateur linéaire, radiothérapie peropératoire
92.23.01 ↔	Appareil de télécobalt, jusqu'à 2 champs d'irradiation	92.25.09 ↔	Téléradiothérapie par électron, accélérateur linéaire, autre
92.23.02 ↔	Appareil de télécobalt, 3 à 4 champs d'irradiation	92.25.11 ↔	Téléradiothérapie par électron, accélérateur linéaire, positionnement guidé par l'image
92.23.03 ↔	Appareil de télécobalt plus de 4 champs d'irradiation ou radiothérapie conformationnelle en 3D	92.25.12 ↔	Téléradiothérapie par électron, accélérateur linéaire, positionnement guidé par l'image, jusqu'à 2 champs d'irradiation
92.23.08 ↔	Radiothérapie de haut voltage: autres isotopes	92.25.13 ↔	Téléradiothérapie par électron, accélérateur linéaire, positionnement guidé par l'image, plus de 2 champs d'irradiation
92.23.09 ↔	Autre appareil de télécobalt	92.25.14 ↔	Téléradiothérapie par électron, accélérateur linéaire, positionnement guidé par l'image, radiothérapie conformationnelle en 3D
92.24.00 ↔	Téléradiothérapie à photons, accélérateur linéaire, SAP	92.25.15 ↔	Téléradiothérapie par électron, accélérateur linéaire, positionnement guidé par l'image, radiothérapie avec modulation d'intensité
92.24.01 ↔	Téléradiothérapie à photons, accélérateur linéaire, irradiation large		
92.24.02 ↔	Téléradiothérapie à photons, accélérateur linéaire, irradiation hémicorporelle		
92.24.03 ↔	Téléradiothérapie à photons, accélérateur linéaire, irradiation corporelle totale		
92.24.04 ↔	Téléradiothérapie à photons, accélérateur linéaire, radiothérapie peropératoire		
92.24.09 ↔	Téléradiothérapie à photons, accélérateur linéaire, autre		
92.24.11 ↔	Téléradiothérapie à photons, accélérateur linéaire, positionnement guidé par l'image (IGRT), jusqu'à 2 champs d'irradiation		
92.24.12 ↔	Téléradiothérapie à photons, accélérateur linéaire, positionnement guidé par l'image (IGRT), plus de 2 champs d'irradiation		
92.24.13 ↔	Téléradiothérapie à photons, accélérateur linéaire, positionnement guidé par l'image (IGRT), radiothérapie conformationnelle en 3D		

92.25.21 ↔	Téléradiothérapie par électron, accélérateur linéaire, sans guidage par l'image, jusqu'à 2 champs d'irradiation	92.28.25 ↔	Radiothérapie intravasculaire sélective (SIRT) par embolisation avec des microsphères marquées à l'yttrium-90
92.25.22 ↔	Téléradiothérapie par électron, accélérateur linéaire, sans guidage par l'image, plus de 2 champs d'irradiation	92.28.26 ↔	Radiothérapie intravasculaire sélective (SIRT) par embolisation avec des microsphères marquées à l'holmium-166
92.25.23 ↔	Téléradiothérapie par électron, accélérateur linéaire, sans guidage par l'image, radiothérapie conformationnelle en 3D	92.28.33 ↔	Brachythérapie endovasculaire au rhénium-188
92.25.24 ↔	Téléradiothérapie par électron, accélérateur linéaire, sans guidage par l'image, radiothérapie avec modulation d'intensité	92.28.41 ↔	Traitement à l'iode radioactif, dose thérapeutique de I-131 jusqu'à 1,2 GBq, sans administration de thyrotropine recombinante (rh-TSH)
92.26.00 ↔	Autre téléradiothérapie par particule radioactive, SAP	92.28.42 ↔	Traitement à l'iode radioactif, dose thérapeutique de I-131 jusqu'à 1,2 GBq, avec administration de thyrotropine recombinante (rh-TSH)
92.26.99 ↔	Autre téléradiothérapie par particule radioactive, autre	92.28.43 ↔	Traitement à l'iode radioactif, dose thérapeutique de I-131 de plus de 1,2 GBq à moins de 5 GBq, sans administration de thyrotropine recombinante (rh-TSH)
92.27.00 ↔	Implantation ou insertion d'élément radioactif (brachythérapie par des sources scellées de radionucléides), surface corporelle, site d'application autre ou non spécifié	92.28.44 ↔	Traitement à l'iode radioactif, dose thérapeutique de I-131 de plus de 1,2 GBq à moins de 5 GBq, avec administration de thyrotropine recombinante (rh-TSH)
92.27.10 ↔	Implantation ou insertion d'élément radioactif (brachythérapie par des sources scellées de radionucléides), organes génitaux féminins, SAP	92.28.45 ↔	Traitement à l'iode radioactif, dose thérapeutique de I-131 de 5 GBq et plus, sans administration de thyrotropine recombinante (rh-TSH)
92.27.11 ↔	Implantation ou insertion d'élément radioactif (brachythérapie par des sources scellées de radionucléides), intra-utérine	92.28.46 ↔	Traitement à l'iode radioactif, dose thérapeutique de I-131 de 5 GBq et plus, avec administration de thyrotropine recombinante (rh-TSH)
92.27.12 ↔	Implantation ou insertion d'élément radioactif (brachythérapie par des sources scellées de radionucléides), intravaginale	92.28.51 ↔	Radioimmunothérapie par 90Y-ibritumomab-tiuxétan, parentérale
92.27.13 ↔	Implantation ou insertion d'élément radioactif (brachythérapie par des sources scellées de radionucléides), intra-utérine et intravaginale combinée	92.28.52 ↔	Radioimmunothérapie par iode 131 [I-131] tositumomab, par voie parentérale
92.27.21 ↔	Implantation ou insertion d'élément radioactif (brachythérapie par des sources scellées de radionucléides), surface corporelle	92.28.53 ↔	Radioimmunothérapie par autres anticorps, parentérale
92.27.22 ↔	Implantation ou insertion d'élément radioactif (brachythérapie par des sources scellées de radionucléides), intracavitaire	92.28.64 ↔	Radiothérapie par ciblage de récepteurs avec l'analogue de la somatostatine TOC (octréotide) conjugué au DOTA
92.27.23 ↔	Implantation ou insertion d'élément radioactif (brachythérapie par des sources scellées de radionucléides), intraluminale	92.28.65 ↔	Radiothérapie par ciblage de récepteurs avec l'analogue de la somatostatine TATE (octréotate) conjugué au DOTA
92.27.30 ↔	Implantation ou insertion d'élément radioactif (brachythérapie par des sources scellées de radionucléides), vaisseau non spécifié	92.28.66 ↔	Radiothérapie par ciblage de récepteurs par antagonistes de la somatostatine
92.27.31 ↔	Implantation ou insertion d'élément radioactif (brachythérapie par des sources scellées de radionucléides), vaisseau coronaire	92.28.67 ↔	Radiothérapie par ciblage de récepteurs par ligands de PSMA
92.27.39 ↔	Implantation ou insertion d'élément radioactif (brachythérapie par des sources scellées de radionucléides), autre vaisseau	92.28.69 ↔	Radiothérapie à petites molécules, autre
92.27.40 ↔	Implantation ou insertion peropératoires d'élément radioactif (brachythérapie par des sources scellées de radionucléides)	92.28.71 ↔	Administration parentérale de I-131-MIBG (méta-iodobenzylguanidine marquée à l'iode-131)
92.27.70 ↔	Moulages radioactifs, SAP	92.29.00 ↔	Brachythérapie par des sources scellées de radionucléides, SAP
92.27.71 ↔	Moulages radioactifs: construction et application de moulage radioactif superficiel	92.29.09 ↔	Autre brachythérapie par des sources scellées de radionucléides
92.27.72 ↔	Moulages radioactifs: construction et pose d'applicateur non utilisé sur la surface corporelle	92.29.11 ↔	Brachythérapie interstitielle par implantation de sources radioactives amovibles dans un seul plan, faible débit de dose
92.27.73 ↔	Moulages radioactifs: construction et pose d'applicateur oculaire	92.29.12 ↔	Brachythérapie interstitielle par implantation de sources radioactives amovibles dans un seul plan, débit de dose pulsé (pulsed dose rate)
92.27.79 ↔	Autres moulages radioactifs	92.29.13 ↔	Brachythérapie interstitielle par implantation de sources radioactives amovibles dans un seul plan, haut débit de dose
92.28.00 ↔	Injection, instillation ou administration orale de radio-isotope, SAP	92.29.19 ↔	Brachythérapie interstitielle par implantation de sources radioactives amovibles dans un seul plan, autre
92.28.09 ↔	Injection, instillation ou administration orale de radio-isotopes, autre	92.29.21 ↔	Brachythérapie interstitielle par implantation de sources radioactives amovibles en fonction du volume dans plusieurs plans, faible débit de dose
92.28.11 ↔	Thérapie de métastases osseuses par radionucléides libres	92.29.22 ↔	Brachythérapie interstitielle par implantation de sources radioactives amovibles en fonction du volume dans plusieurs plans, débit de dose pulsé (pulsed dose rate)
92.28.14 ↔	Instillation d'un radionucléide libre dans l'articulation		
92.28.24 ↔	Radio-chimioembolisation intravasculaire sélective par le I-131-lipiodol		

- 92.29.23 ↔ Brachythérapie interstitielle par implantation de sources radioactives amovibles en fonction du volume dans plusieurs plans, haut débit de dose
- 92.29.24 ↔ Brachythérapie par implantation peropératoire de sources radioactives amovibles dans plusieurs plans, haut débit de dose
- 92.29.29 ↔ Brachythérapie interstitielle par implantation de sources radioactives amovibles en fonction du volume dans plusieurs plans, autre
- 92.29.31 ↔ Brachythérapie interstitielle par implantation de sources radioactives permanentes, jusqu'à 10 sources
- 92.29.32 ↔ Brachythérapie interstitielle par implantation de sources radioactives permanentes, de 11 à 15 sources
- 92.29.33 ↔ Brachythérapie interstitielle par implantation de sources radioactives permanentes, de 16 à 20 sources
- 92.29.34 ↔ Brachythérapie interstitielle par implantation de sources radioactives permanentes, de 21 à 25 sources
- 92.29.35 ↔ Brachythérapie interstitielle par implantation de sources radioactives permanentes, de 26 à 30 sources
- 92.29.36 ↔ Brachythérapie interstitielle par implantation de sources radioactives permanentes, de 31 à 35 sources
- 92.29.37 ↔ Brachythérapie interstitielle par implantation de sources radioactives permanentes, de 36 à 40 sources
- 92.29.38 ↔ Brachythérapie interstitielle par implantation de sources radioactives permanentes, de 41 à 45 sources
- 92.29.39 ↔ Brachythérapie interstitielle par implantation de sources radioactives permanentes, de 46 à 50 sources
- 92.29.3A ↔ Brachythérapie interstitielle par implantation de sources radioactives permanentes, de 51 à 55 sources
- 92.29.3B ↔ Brachythérapie interstitielle par implantation de sources radioactives permanentes, de 56 à 60 sources
- 92.29.3C ↔ Brachythérapie interstitielle par implantation de sources radioactives permanentes, de 61 à 65 sources
- 92.29.3D ↔ Brachythérapie interstitielle par implantation de sources radioactives permanentes, de 66 à 70 sources
- 92.29.3E ↔ Brachythérapie interstitielle par implantation de sources radioactives permanentes, 71 sources et plus
- 92.29.40 ↔ Brachythérapie par applicateurs superficiels, SAP
- 92.29.49 ↔ Autre brachythérapie par applicateurs superficiels
- 92.29.51 ↔ Enlèvement de sources scellées de radionucléides ou d'applicateurs inactifs sous anesthésie
- 92.30.00 ↔ Radiochirurgie stéréotaxique en un temps, SAP
- 92.30.01 ↔ Radiochirurgie stéréotaxique, en un temps: cérébrale, SAP
- 92.30.02 ↔ Radiochirurgie stéréotaxique, en un temps: extracérébrale, SAP
- 92.30.20 ↔ Radiochirurgie stéréotaxique, en un temps: cérébrale, radiothérapie à intensité modulée
- 92.30.21 ↔ Radiochirurgie stéréotaxique, en un temps: cérébrale, Intensity Modulated Arc Therapy (IMAT).
- 92.30.22 ↔ Radiochirurgie stéréotaxique, en un temps: cérébrale, guidée par l'image
- 92.30.30 ↔ Radiochirurgie stéréotaxique, en un temps: extracérébrale, radiothérapie avec modulation d'intensité
- 92.30.31 ↔ Radiochirurgie stéréotaxique, en un temps: extracérébrale, Intensity Modulated Arc Therapy (IMAT).
- 92.30.32 ↔ Radiochirurgie stéréotaxique, en un temps: extracérébrale, guidée par l'image
- 92.30.99 ↔ Radiochirurgie stéréotaxique, en un temps, autre
- 92.31.00 ↔ Radiochirurgie à photons non spécifiée, cérébrale
- 92.31.10 ↔ Radiochirurgie à photons non spécifiée, extracérébrale
- 92.32.00 ↔ Radiochirurgie photonique multisources, SAP
- 92.32.01 ↔ Radiochirurgie photonique multisources: gamma-knife
- 92.33.00 ↔ Radiochirurgie aux particules, SAP
- 92.33.01 ↔ Autre radiothérapie de haut voltage: radiochirurgie stéréotaxique, en un temps, cérébrale
- 92.33.11 ↔ Autre radiothérapie de haut voltage: radiochirurgie stéréotaxique, en un temps, extracérébrale
- 92.39.00 ↔ Autre radiochirurgie stéréotaxique, SAP
- 92.39.01 ↔ Autre radiothérapie de haut voltage, radiochirurgie stéréotaxique, fractionnée, cérébrale, SAP
- 92.39.11 ↔ Autre radiothérapie de haut voltage, radiochirurgie stéréotaxique, fractionnée, extracérébrale, SAP
- 92.39.20 ↔ Autre radiothérapie de haut voltage, radiochirurgie stéréotaxique, fractionnée: cérébrale, radiothérapie à intensité modulée
- 92.39.21 ↔ Autre radiothérapie de haut voltage, radiochirurgie stéréotaxique, fractionnée: cérébrale, Intensity Modulated Arc Therapy (IMAT).
- 92.39.22 ↔ Autre radiothérapie de haut voltage, radiochirurgie stéréotaxique, fractionnée: cérébrale, guidée par l'image
- 92.39.29 ↔ Autre radiothérapie de haut voltage, radiochirurgie stéréotaxique, fractionnée, cérébrale, autre
- 92.39.30 ↔ Autre radiothérapie de haut voltage, radiochirurgie stéréotaxique, fractionnée: extracérébrale, radiothérapie avec modulation d'intensité
- 92.39.31 ↔ Autre radiothérapie de haut voltage, radiochirurgie stéréotaxique, fractionnée: extracérébrale, Intensity Modulated Arc Therapy (IMAT).
- 92.39.32 ↔ Autre radiothérapie de haut voltage, radiochirurgie stéréotaxique, fractionnée: extracérébrale, guidée par l'image
- 92.39.39 ↔ Autre radiothérapie de haut voltage, radiochirurgie stéréotaxique, fractionnée, extracérébrale, autre
- 92.41 ↔ Radiothérapie par électrons peropératoire

Procédure G16-7

- 29.33.00 ↔ Pharyngectomie (partielle), SAP
- 29.33.10 ↔ Pharyngectomie partielle, sans reconstruction
- 29.33.11 ↔ Pharyngectomie partielle, reconstruction par lambeau pédiculé régional ou distal
- 29.33.12 ↔ Pharyngectomie partielle, reconstruction avec greffon libre microvascularisé et anastomosé
- 29.33.20 ↔ Pharyngectomie totale, reconstruction par lambeau pédiculé régional ou distal
- 29.33.21 ↔ Pharyngectomie totale, reconstruction avec greffon libre microvascularisé et anastomosé, greffon intestinal libre ou anastomose œso-gastrique
- 29.33.99 ↔ Pharyngectomie (partielle), autre
- 31.73 ↔ Fermeture d'autre fistule de la trachée
- 34.84 ↔ Autre réparation du diaphragme
- 37.31.00 ↔ Péricardectomie, SAP
- 37.31.10 ↔ Péricardectomie partielle
- 37.31.20 ↔ Péricardectomie totale

37.31.30 ↔	Excision d'adhérences du péricarde	38.45.19 ↔	Résection de l'aorte thoracique avec remplacement, autre
37.31.99 ↔	Péricardectomie, autre	38.45.20 ↔	Résection d'autres vaisseaux thoraciques, avec remplacement, SAP
38.04.00 ↔	Incision de l'aorte, SAP	38.45.21 ↔	Résection de l'artère pulmonaire, avec remplacement
38.04.10 ↔	Incision de l'aorte ascendante et de la crosse aortique	38.45.22 ↔	Résection du tronc brachio-céphalique, avec remplacement
38.04.20 ↔	Incision de l'aorte descendante	38.45.29 ↔	Résection d'autres artères thoraciques, avec remplacement
38.04.30 ↔	Incision de l'aorte abdominale	38.45.30 ↔	Résection de veine thoracique, avec remplacement, SAP
38.04.99 ↔	Incision de l'aorte, autre	38.45.31 ↔	Résection de la veine cave supérieure, avec remplacement
38.05.00 ↔	Incision d'autres vaisseaux thoraciques, SAP	38.45.38 ↔	Résection d'autres veines thoraciques profondes, avec remplacement
38.05.10 ↔	Incision d'autres artères thoraciques	38.45.39 ↔	Résection de veines thoraciques, avec remplacement, autre
38.05.20 ↔	Incision de veines thoraciques, SAP	38.45.99 ↔	Résection de vaisseaux thoraciques, avec remplacement, autre
38.05.21 ↔	Incision de veines thoraciques profondes	38.47.00 ↔	Résection de veines abdominales, avec remplacement, SAP
38.05.29 ↔	Incision de veines thoraciques, autre	38.47.10 ↔	Résection de veines abdominales profondes, avec remplacement, SAP
38.05.99 ↔	Incision d'autres vaisseaux thoraciques, autre	38.47.11 ↔	Résection de la veine cave inférieure, avec remplacement
38.07.00 ↔	Incision de veines abdominales, SAP	38.47.12 ↔	Résection de la veine iliaque, avec remplacement
38.07.10 ↔	Incision de veines abdominales profondes, SAP	38.47.19 ↔	Résection de veines abdominales profondes, avec remplacement, autre
38.07.11 ↔	Incision de la veine cave inférieure	38.47.99 ↔	Résection de veines abdominales, avec remplacement, autre
38.07.12 ↔	Incision de la veine iliaque	38.64.00 ↔	Autre excision de l'aorte, SAP
38.07.19 ↔	Incision de veines abdominales profondes, autre	38.64.10 ↔	Autre excision de l'aorte thoracique
38.07.99 ↔	Incision de veines abdominales, autre	38.64.20 ↔	Autre excision de l'aorte abdominale
38.35.00 ↔	Résection de vaisseaux thoraciques, avec anastomose, SAP	38.64.99 ↔	Autre excision de l'aorte, autre
38.35.10 ↔	Résection d'artères thoraciques, avec anastomose, SAP	38.65.10 ↔	Autre excision d'artères thoraciques
38.35.11 ↔	Résection de l'artère sous-clavière, avec anastomose	38.65.20 ↔	Autre excision de veines thoraciques, SAP
38.35.12 ↔	Résection du tronc brachio-céphalique, avec anastomose	38.65.21 ↔	Autre excision de la veine cave supérieure
38.35.13 ↔	Résection de l'artère pulmonaire, avec anastomose	38.65.22 ↔	Autre excision d'autres veines thoraciques profondes
38.35.19 ↔	Résection d'artères thoraciques, avec anastomose, autre	38.65.29 ↔	Autre excision de veines thoraciques, autre
38.35.20 ↔	Résection de veines thoraciques, avec anastomose, SAP	38.65.99 ↔	Autre excision de vaisseaux thoraciques, autre
38.35.21 ↔	Résection de la veine pulmonaire, avec anastomose	38.85.00 ↔	Autre occlusion chirurgicale d'autres vaisseaux thoraciques, SAP
38.35.22 ↔	Résection de la veine sous-clavière, avec anastomose	38.85.11 ↔	Autre occlusion chirurgicale de l'artère sous-clavière
38.35.23 ↔	Résection de la veine cave supérieure, avec anastomose	38.85.12 ↔	Autre occlusion chirurgicale de l'artère pulmonaire
38.35.28 ↔	Résection de veines thoraciques et d'autres veines profondes, avec anastomose	38.85.13 ↔	Autre occlusion chirurgicale du tronc brachio-céphalique
38.35.29 ↔	Résection de veines thoraciques, avec anastomose, autre	38.85.21 ↔	Autre occlusion chirurgicale de la veine cave supérieure
38.35.99 ↔	Résection de vaisseaux thoraciques, avec anastomose, autre	38.85.22 ↔	Autre occlusion chirurgicale de la veine pulmonaire
38.36.00 ↔	Résection d'artères abdominales, avec anastomose, SAP	38.85.23 ↔	Autre occlusion chirurgicale de la veine sous-clavière
38.36.10 ↔	Résection d'artères viscérales, avec anastomose, SAP	38.85.99 ↔	Autre occlusion chirurgicale d'autres vaisseaux thoraciques, autre
38.36.11 ↔	Résection du tronc coeliaque, avec anastomose	39.10 ↔	Shunt veineux intra-abdominal, SAP
38.36.12 ↔	Résection de l'artère gastrique, avec anastomose	39.11.00 ↔	Création et révision de shunt portosystémique, TIPSS, SAP
38.36.13 ↔	Résection de l'artère hépatique, avec anastomose	39.11.11 ↔	Création de shunt portosystémique, recours à l'angioplastie percutanée (à ballonnet)
38.36.14 ↔	Résection de l'artère splénique, avec anastomose	39.11.12 ↔	Création de shunt portosystémique, thrombolyse et thrombectomie percutanées
38.36.15 ↔	Résection de l'artère rénale, avec anastomose	39.11.13 ↔	Création de shunt portosystémique, utilisation d'un stent
38.36.16 ↔	Résection de l'artère mésentérique, avec anastomose	39.11.21 ↔	Révision de shunt portosystémique, fermeture percutanée
38.36.17 ↔	Résection de l'artère iliaque, avec anastomose	39.11.22 ↔	Révision de shunt portosystémique, recours à l'insertion d'un stent
38.36.19 ↔	Résection d'artères viscérales, avec anastomose, autre	39.11.23 ↔	Révision de shunt portosystémique avec thrombectomie et thrombolyse percutanées
38.36.99 ↔	Résection d'artères abdominales, avec anastomose, autre	39.11.24 ↔	Révision de shunt portosystémique avec réduction percutanée du diamètre d'un shunt portosystémique existant
38.45.00 ↔	Résection de vaisseau thoracique, avec remplacement, SAP		
38.45.10 ↔	Résection de l'aorte thoracique avec remplacement, SAP		
38.45.12 ↔	Résection de l'aorte thoracique, avec remplacement		
38.45.13 ↔	Résection de l'aorte thoraco-abdominale, avec remplacement		
38.45.14 ↔	Résection de l'aorte thoracique avec remplacement par prothèse hybride		
38.45.15 ↔	Résection de l'aorte ascendante, avec remplacement		
38.45.16 ↔	Résection de la crosse aortique, avec remplacement		
38.45.17 ↔	Résection de l'aorte ascendante ainsi que de la crosse aortique, avec remplacement		

39.11.99 ↔	Création et révision de shunt portosystémique, TIPSS, autre	39.57.13 ↔	Réparation de la veine jugulaire avec patch synthétique
39.19 ↔	Shunt veineux intra-abdominal, autre	39.57.19 ↔	Réparation de vaisseaux de la tête et du cou avec patch synthétique, autre
39.56.00 ↔	Réparation de vaisseau sanguin, avec patch de tissu (plastie), SAP	39.57.20 ↔	Réparation de vaisseaux du membre supérieur avec patch synthétique, SAP
39.56.11 ↔	Réparation de vaisseaux intracrâniens avec patch de tissu	39.57.21 ↔	Réparation d'artères du membre supérieur avec patch synthétique
39.56.12 ↔	Réparation de la veine jugulaire avec patch de tissu	39.57.22 ↔	Réparation de la veine sous-clavière, de la veine axillaire et de la veine brachio-céphalique avec patch synthétique
39.56.19 ↔	Réparation de vaisseaux de la tête et du cou avec patch de tissu, autre	39.57.23 ↔	Réparation d'autres veines profondes du membre supérieur avec patch synthétique
39.56.20 ↔	Réparation de vaisseaux du membre supérieur avec patch de tissu, SAP	39.57.29 ↔	Réparation de vaisseaux du membre supérieur avec patch synthétique, autre
39.56.21 ↔	Réparation d'artères du membre supérieur avec patch de tissu	39.57.30 ↔	Réparation de vaisseaux thoraciques avec patch synthétique, SAP
39.56.22 ↔	Réparation de la veine sous-clavière, de la veine axillaire et de la veine brachio-céphalique avec patch de tissu	39.57.31 ↔	Réparation de l'aorte thoracique avec patch synthétique
39.56.23 ↔	Réparation d'autres veines profondes du membre supérieur avec patch de tissu	39.57.32 ↔	Réparation de la veine pulmonaire avec patch synthétique
39.56.29 ↔	Réparation de vaisseaux du membre supérieur avec patch de tissu, autre	39.57.33 ↔	Réparation de la veine cave supérieure avec patch synthétique
39.56.30 ↔	Réparation de vaisseaux thoraciques avec patch de tissu, SAP	39.57.39 ↔	Réparation de vaisseaux thoraciques avec patch synthétique, autre
39.56.31 ↔	Réparation de l'aorte thoracique avec patch de tissu	39.57.40 ↔	Réparation d'artères abdominales avec patch synthétique, SAP
39.56.32 ↔	Réparation de la veine pulmonaire avec patch de tissu	39.57.41 ↔	Réparation de l'aorte abdominale avec patch synthétique
39.56.33 ↔	Réparation de la veine cave supérieure avec patch de tissu	39.57.42 ↔	Réparation du tronc coeliaque avec patch synthétique
39.56.39 ↔	Réparation de vaisseaux thoraciques avec patch de tissu, autre	39.57.43 ↔	Réparation de l'artère gastrique avec patch synthétique
39.56.40 ↔	Réparation d'artères abdominales avec patch de tissu, SAP	39.57.44 ↔	Réparation de l'artère hépatique avec patch synthétique
39.56.41 ↔	Réparation de l'aorte abdominale avec patch de tissu	39.57.45 ↔	Réparation de l'artère splénique avec patch synthétique
39.56.42 ↔	Réparation du tronc coeliaque avec patch de tissu	39.57.46 ↔	Réparation de l'artère rénale avec patch synthétique
39.56.43 ↔	Réparation de l'artère gastrique avec patch de tissu	39.57.47 ↔	Réparation de l'artère mésentérique avec patch synthétique
39.56.44 ↔	Réparation de l'artère hépatique avec patch de tissu	39.57.48 ↔	Réparation de l'artère iliaque avec patch synthétique
39.56.45 ↔	Réparation de l'artère splénique avec patch de tissu	39.57.49 ↔	Réparation d'artères abdominales avec patch synthétique, autre
39.56.46 ↔	Réparation de l'artère rénale avec patch de tissu	39.57.50 ↔	Réparation de veines abdominales avec patch synthétique, SAP
39.56.47 ↔	Réparation de l'artère mésentérique avec patch de tissu	39.57.51 ↔	Réparation de la veine cave inférieure avec patch synthétique
39.56.48 ↔	Réparation de l'artère iliaque avec patch de tissu	39.57.52 ↔	Réparation de la veine iliaque avec patch synthétique
39.56.49 ↔	Réparation d'artères abdominales avec patch de tissu, autre	39.57.59 ↔	Réparation de veines abdominales avec patch synthétique, autre
39.56.50 ↔	Réparation de veines abdominales avec patch de tissu, SAP	39.57.60 ↔	Réparation de vaisseaux du membre inférieur avec patch synthétique, SAP
39.56.51 ↔	Réparation de la veine cave inférieure avec patch de tissu	39.57.61 ↔	Réparation d'artères du membre inférieur avec patch synthétique
39.56.52 ↔	Réparation de la veine iliaque avec patch de tissu	39.57.62 ↔	Réparation de la veine fémorale et de la veine poplitée avec patch synthétique
39.56.59 ↔	Réparation de veines abdominales avec patch de tissu, autre	39.57.63 ↔	Réparation d'autres veines profondes du membre inférieur avec patch synthétique
39.56.60 ↔	Réparation de vaisseaux du membre inférieur avec patch de tissu, SAP	39.57.64 ↔	Réparation de veines superficielles de la cuisse avec patch synthétique
39.56.61 ↔	Réparation d'artères du membre inférieur avec patch de tissu	39.57.69 ↔	Réparation de vaisseaux du membre inférieur avec patch synthétique, autre
39.56.62 ↔	Réparation de la veine fémorale et de la veine poplitée avec patch de tissu	39.57.99 ↔	Réparation de vaisseau sanguin avec patch synthétique (plastie), autre
39.56.63 ↔	Réparation d'autres veines profondes du membre inférieur avec patch de tissu	42.09.11 ↔	Autre incision chirurgicale ouverte de l'œsophage
39.56.64 ↔	Réparation de veines superficielles de la cuisse avec patch de tissu	42.09.12 ↔	Autre incision laparoscopique de l'œsophage
39.56.69 ↔	Réparation de vaisseaux du membre inférieur avec patch de tissu, autre	42.10 ↔	Œsophagostomie, SAP
39.56.99 ↔	Réparation de vaisseau sanguin avec patch de tissu (plastie), autre	42.11 ↔	Œsophagostomie cervicale
39.57.00 ↔	Réparation de vaisseau sanguin avec patch synthétique (plastie), SAP	42.12 ↔	Extériorisation du sac œsophagien
39.57.11 ↔	Réparation de vaisseaux intracrâniens avec patch synthétique	42.19 ↔	Autre fistulisation externe de l'œsophage
39.57.12 ↔	Réparation d'artères extracrâniennes de la tête et du cou avec patch synthétique		

42.25 ↔	Biopsie de l'œsophage à ciel ouvert	43.70 ↔	Gastrectomie partielle, avec anastomose jéjunale et iléale, SAP
42.31 ↔	Excision locale de diverticule œsophagien	43.71.11 ↔	Gastrectomie partielle (résection des 2/3) avec anastomose jéjunale
42.32 ↔	Excision locale d'autre lésion ou tissu œsophagien	43.71.21 ↔	Gastrectomie partielle (résection des 4/5) avec anastomose jéjunale
42.39 ↔	Autre destruction de lésion ou de tissu œsophagien	43.72.11 ↔	Gastrectomie partielle (résection des 2/3) avec anastomose iléale
42.40 ↔	Œsophagectomie, SAP	43.72.21 ↔	Gastrectomie partielle (résection des 4/5) avec anastomose iléale
42.41.00 ↔	Œsophagectomie partielle, SAP	43.79 ↔	Gastrectomie partielle, avec anastomose jéjunale et iléale, autres
42.41.10 ↔	Œsophagectomie partielle, sans rétablissement de continuité	43.89.00 ↔	Autre gastrectomie partielle, SAP
42.41.20 ↔	Œsophagectomie partielle, avec rétablissement de continuité	43.89.09 ↔	Autre gastrectomie partielle, autre
42.41.99 ↔	Œsophagectomie partielle, autre	43.89.10 ↔	Résection segmentaire de l'estomac
42.42.00 ↔	Œsophagectomie totale, SAP	43.89.20 ↔	Dérivation bilio-pancréatique de l'estomac selon Scopinaro, technique à ciel ouvert
42.42.10 ↔	Œsophagectomie totale, sans rétablissement de la continuité	43.89.21 ↔	Dérivation bilio-pancréatique de l'estomac selon Scopinaro, par laparoscopie
42.42.20 ↔	Œsophagectomie totale avec rétablissement de la continuité, par voie transmédiastinale	43.89.30 ↔	Dérivation bilio-pancréatique de l'estomac avec switch duodéal [BPD-DS], chirurgicale ouverte
42.42.21 ↔	Œsophagectomie totale avec rétablissement de la continuité, par voie thoraco-abdominale	43.89.31 ↔	Dérivation bilio-pancréatique de l'estomac avec switch duodéal [BPD-DS], laparoscopique
42.42.29 ↔	Œsophagectomie totale avec rétablissement de la continuité, par autre abord	43.89.40 ↔	Tubulisation gastrique (sleeve resection), technique à ciel ouvert
42.42.99 ↔	Œsophagectomie totale, autre	43.89.41 ↔	Tubulisation gastrique (sleeve resection), par laparoscopie
42.82 ↔	Suture de lacération de l'œsophage	43.89.42 ↔	Sleeve resection après mise en place d'un anneau gastrique, chirurgicale ouverte
42.83 ↔	Fermeture d'œsophagostomie	43.89.43 ↔	Sleeve resection après mise en place d'un anneau gastrique, laparoscopique
42.88.00 ↔	Enlèvement de prothèse de l'œsophage, SAP	43.89.44 ↔	Re-sleeve resection, chirurgicale ouverte
42.88.11 ↔	Enlèvement chirurgical ouvert de prothèse de l'œsophage	43.89.45 ↔	Re-sleeve resection, laparoscopique
42.88.12 ↔	Enlèvement de prothèse de l'œsophage, par laparoscopie	43.89.50 ↔	Switch duodéal après sleeve resection (seconde intervention), technique à ciel ouvert
42.88.99 ↔	Enlèvement de prothèse de l'œsophage, autre	43.89.51 ↔	Switch duodéal après sleeve resection (seconde intervention), par laparoscopie
42.89 ↔	Réparation de l'œsophage, autre	43.89.61 ↔	Gastrectomie partielle avec gastro-gastrostomie
42.99.10 ↔	Autre opération de l'œsophage, opération de dévascularisation de l'œsophage	44.00 ↔	Vagotomie, SAP
42.99.35 ↔	Implantation d'un système anti-reflux pour soutenir la fonction du sphincter œsophagien, chirurgicale ouverte	44.01 ↔	Vagotomie tronculaire
42.99.36 ↔	Implantation d'un système anti-reflux pour soutenir la fonction du sphincter œsophagien, laparoscopique	44.02 ↔	Vagotomie supersélective
42.99.37 ↔	Implantation d'une sonde de système anti-reflux pour soutenir la fonction du sphincter œsophagien, chirurgicale ouverte	44.03 ↔	Autre vagotomie sélective
42.99.38 ↔	Implantation d'une sonde de système anti-reflux pour soutenir la fonction du sphincter œsophagien, laparoscopique	44.15 ↔	Biopsie ouverte de l'estomac
42.99.3A ↔	Enlèvement d'un système anti-reflux soutenant la fonction du sphincter œsophagien, chirurgical ouvert	44.21 ↔	Dilatation du pylore par incision
42.99.3B ↔	Enlèvement d'un système anti-reflux soutenant la fonction du sphincter œsophagien, laparoscopique	44.29 ↔	Pyloroplastie, autre
42.99.3C ↔	Enlèvement d'une sonde de système anti-reflux soutenant la fonction du sphincter œsophagien, chirurgical ouvert	44.31.00 ↔	Bypass gastrique, SAP
42.99.3D ↔	Enlèvement d'une sonde de système anti-reflux soutenant la fonction du sphincter œsophagien, laparoscopique	44.31.09 ↔	Bypass gastrique, autre
42.99.3E ↔	Révision sans remplacement d'un système anti-reflux soutenant la fonction du sphincter œsophagien, chirurgicale ouverte	44.31.11 ↔	Bypass gastrique proximal, chirurgical ouvert
42.99.3F ↔	Révision sans remplacement d'un système anti-reflux soutenant la fonction du sphincter œsophagien, laparoscopique	44.31.12 ↔	Bypass gastrique proximal, laparoscopique
42.99.42 ↔	Ligature par anse largable et clipping œsophagien, par chirurgie ouverte	44.31.13 ↔	Bypass gastrique proximal après Sleeve resection, intervention inverse, chirurgical ouvert
43.0 ↔	Gastrotomie	44.31.14 ↔	Bypass gastrique proximal après Sleeve resection, intervention inverse, laparoscopique
43.5 ↔	Gastrectomie partielle, avec anastomose œsophagienne	44.31.15 ↔	Bypass gastrique proximal après Gastric Banding, à la suite d'une intervention bariatrique, chirurgical ouvert
43.6X.00 ↔	Gastrectomie partielle, avec anastomose duodénale, SAP	44.31.16 ↔	Bypass gastrique proximal après Gastric Banding, à la suite d'une intervention bariatrique, laparoscopique
43.6X.10 ↔	Résection du pylore avec anastomose duodénale	44.31.21 ↔	Bypass gastrique distal, chirurgical ouvert
43.6X.20 ↔	Opération de Billroth I	44.31.22 ↔	Bypass gastrique distal, laparoscopique
43.6X.99 ↔	Gastrectomie partielle, avec anastomose duodénale, autre	44.31.31 ↔	Omega-loop Gastric Bypass, par chirurgie ouverte
		44.31.32 ↔	Omega-loop Gastric Bypass, par laparoscopie
		44.31.41 ↔	Bypass gastrique par anastomose de Roux-en-Y, par chirurgie ouverte
		44.31.42 ↔	Bypass gastrique par anastomose de Roux-en-Y, par laparoscopie
		44.38 ↔	Gastro-entérostomie laparoscopique
		44.39 ↔	Gastro-entérostomie sans gastrectomie, autre
		44.40 ↔	Suture d'ulcère peptique, SAP
		44.41 ↔	Suture d'ulcère gastrique
		44.42 ↔	Suture d'ulcère duodéal

44.49.10 ↔	Sclérose chirurgicale ouverte de varices gastriques	44.64 ↔	Gastropexie
44.49.11 ↔	Sclérose laparoscopique de varices gastriques	44.65.00 ↔	Œsophago-gastroplastie, SAP
44.49.20 ↔	Ligature chirurgicale ouverte de varices gastriques	44.65.10 ↔	Œsophago-gastroplastie chirurgicale ouverte, plastie du cardia
44.49.21 ↔	Ligature laparoscopique de varices gastriques	44.65.20 ↔	Œsophago-gastroplastie chirurgicale ouverte, (hémi-)fundoplicature
44.49.30 ↔	Opération de dévascularisation fundique	44.65.99 ↔	Œsophago-gastroplastie, autre
44.5X.00 ↔	Révision d'anastomose gastrique, SAP	44.66.00 ↔	Autres mesures de reconstruction de la fonction du sphincter gastro-œsophagien, SAP
44.5X.00 ↔	Révision d'anastomose gastrique, SAP	44.66.11 ↔	Plastie hiatale lors d'une intervention bariatrique, chirurgicale ouverte
44.5X.10 ↔	Révision d'anastomose gastrique après opération de Billroth I et II	44.66.99 ↔	Autres mesures de reconstruction de la fonction du sphincter gastro-œsophagien, autre
44.5X.10 ↔	Révision d'anastomose gastrique après opération de Billroth I et II	44.67.00 ↔	Interventions laparoscopiques de restauration de fonction du sphincter gastro-œsophagien, SAP
44.5X.21 ↔	Révision d'anastomose gastrique après bypass gastrique ou avec interposition intestinale, chirurgicale ouverte	44.67.10 ↔	Interventions laparoscopiques de restauration de fonction du sphincter gastro-œsophagien, plastie laparoscopique du cardia
44.5X.21 ↔	Révision d'anastomose gastrique après bypass gastrique ou avec interposition intestinale, chirurgicale ouverte	44.67.20 ↔	Interventions laparoscopiques de restauration de fonction du sphincter gastro-œsophagien, (hémi-)fundoplicature laparoscopique
44.5X.22 ↔	Révision d'anastomose gastrique après bypass gastrique ou avec interposition intestinale, laparoscopique	44.67.99 ↔	Interventions laparoscopiques de restauration de fonction du sphincter gastro-œsophagien, autre
44.5X.22 ↔	Révision d'anastomose gastrique après bypass gastrique ou avec interposition intestinale, laparoscopique	44.68 ↔	Gastroplastie
44.5X.33 ↔	Révision de poche après bypass gastrique, sans récréation, par chirurgie ouverte	44.69 ↔	Autre réparation de l'estomac, autre
44.5X.33 ↔	Révision de poche après bypass gastrique, sans récréation, par chirurgie ouverte	44.91 ↔	Ligature de varices gastriques
44.5X.34 ↔	Révision de poche après bypass gastrique, sans récréation, par laparoscopie	44.92 ↔	Manipulation peropératoire de l'estomac
44.5X.34 ↔	Révision de poche après bypass gastrique, sans récréation, par laparoscopie	44.95.21 ↔	Gastroplastie verticale, par chirurgie ouverte
44.5X.35 ↔	Révision de poche après bypass gastrique, avec récréation, par chirurgie ouverte	44.95.22 ↔	Gastroplastie verticale, par laparoscopie
44.5X.35 ↔	Révision de poche après bypass gastrique, avec récréation, par chirurgie ouverte	45.50 ↔	Isolement de segment d'intestin, SAP
44.5X.36 ↔	Révision de poche après bypass gastrique, avec récréation, par laparoscopie	45.51 ↔	Isolement de segment d'intestin grêle
44.5X.36 ↔	Révision de poche après bypass gastrique, avec récréation, par laparoscopie	45.52 ↔	Isolement de segment du gros intestin
44.5X.41 ↔	Révision à la suite d'une dérivation bilio-pancréatique [BPD], chirurgicale ouverte	45.61 ↔	Résection segmentaire multiple d'intestin grêle
44.5X.41 ↔	Révision à la suite d'une dérivation bilio-pancréatique [BPD], chirurgicale ouverte	45.62 ↔	Autre résection partielle d'intestin grêle
44.5X.42 ↔	Révision à la suite d'une dérivation bilio-pancréatique [BPD], laparoscopique	45.63.00 ↔	Exérèse totale de l'intestin grêle, SAP
44.5X.42 ↔	Révision à la suite d'une dérivation bilio-pancréatique [BPD], laparoscopique	45.63.99 ↔	Exérèse totale de l'intestin grêle, autre
44.5X.43 ↔	Intervention inversée à la suite d'une dérivation bilio-pancréatique [BPD], chirurgicale ouverte	45.70 ↔	Excision partielle du gros intestin, SAP
44.5X.43 ↔	Intervention inversée à la suite d'une dérivation bilio-pancréatique [BPD], chirurgicale ouverte	45.70 ↔	Excision partielle du gros intestin, SAP
44.5X.44 ↔	Intervention inversée à la suite d'une dérivation bilio-pancréatique [BPD], laparoscopique	45.72.11 ↔	Résection iléo-caecale, par chirurgie ouverte
44.5X.44 ↔	Intervention inversée à la suite d'une dérivation bilio-pancréatique [BPD], laparoscopique	45.72.12 ↔	Résection iléo-caecale, par laparoscopie
44.5X.51 ↔	Intervention inversée après bypass gastrique, chirurgicale ouverte	45.73.11 ↔	Hémi-colectomie droite, par chirurgie ouverte
44.5X.51 ↔	Intervention inversée après bypass gastrique, chirurgicale ouverte	45.73.12 ↔	Hémi-colectomie droite, par laparoscopie
44.5X.52 ↔	Intervention inversée après bypass gastrique, laparoscopique	45.74.11 ↔	Résection du côlon transverse, par chirurgie ouverte
44.5X.52 ↔	Intervention inversée après bypass gastrique, laparoscopique	45.74.12 ↔	Résection du côlon transverse, par laparoscopie
44.5X.99 ↔	Révision d'anastomose gastrique, autre	45.75.11 ↔	Hémi-colectomie gauche, par chirurgie ouverte
44.5X.99 ↔	Révision d'anastomose gastrique, autre	45.75.12 ↔	Hémi-colectomie gauche, par laparoscopie
44.61 ↔	Suture de lacération de l'estomac	45.75.21 ↔	Hémi-colectomie gauche avec sigmoïdectomie, par chirurgie ouverte
44.63.00 ↔	Fermeture d'autre fistule gastrique, SAP	45.75.22 ↔	Hémi-colectomie gauche avec sigmoïdectomie, par laparoscopie
44.63.11 ↔	Fermeture chirurgicale ouverte d'autre fistule gastrique	45.76.00 ↔	Sigmoïdectomie, SAP
44.63.12 ↔	Fermeture laparoscopique d'autre fistule gastrique	45.76.09 ↔	Sigmoïdectomie, autre
44.63.99 ↔	Fermeture d'autre fistule gastrique, autre	45.76.11 ↔	Sigmoïdectomie, par chirurgie ouverte
		45.76.21 ↔	Sigmoïdectomie, par laparoscopie
		45.77.11 ↔	Hémi-colectomie droite étendue, par chirurgie ouverte
		45.77.11 ↔	Hémi-colectomie droite étendue, par chirurgie ouverte
		45.77.12 ↔	Hémi-colectomie droite étendue, par laparoscopie
		45.77.12 ↔	Hémi-colectomie droite étendue, par laparoscopie
		45.77.21 ↔	Hémi-colectomie gauche étendue, par chirurgie ouverte
		45.77.21 ↔	Hémi-colectomie gauche étendue, par chirurgie ouverte
		45.77.22 ↔	Hémi-colectomie gauche étendue, par laparoscopie
		45.77.22 ↔	Hémi-colectomie gauche étendue, par laparoscopie
		45.78.11 ↔	Résection segmentaire, par chirurgie ouverte
		45.78.11 ↔	Résection segmentaire, par chirurgie ouverte
		45.78.12 ↔	Résection segmentaire, par laparoscopie
		45.78.12 ↔	Résection segmentaire, par laparoscopie

45.78.21 ↔ Résection segmentaire multiple, par chirurgie ouverte	46.43.12 ↔ Ablation de la partie avancée d'une colostomie
45.78.21 ↔ Résection segmentaire multiple, par chirurgie ouverte	46.43.20 ↔ Conversion d'une colostomie en stomie continente
45.78.21 ↔ Résection segmentaire multiple, par chirurgie ouverte	46.43.99 ↔ Autre révision de stomie artificielle du gros intestin, autre
45.78.22 ↔ Résection segmentaire multiple, par laparoscopie	46.52.10 ↔ Fermeture d'une double colostomie
45.78.22 ↔ Résection segmentaire multiple, par laparoscopie	46.52.20 ↔ Fermeture de colostomie terminale
45.78.22 ↔ Résection segmentaire multiple, par laparoscopie	46.71 ↔ Suture de lacération du duodénum
45.79 ↔ Excision partielle du gros intestin, autre	46.72.11 ↔ Fermeture chirurgicale ouverte de fistule duodénale
45.79 ↔ Excision partielle du gros intestin, autre	46.72.12 ↔ Fermeture laparoscopique de fistule duodénale
45.79 ↔ Excision partielle du gros intestin, autre	46.73 ↔ Suture de lacération d'intestin grêle, sauf duodénale
45.80 ↔ Colectomie et proctocolectomie, SAP	46.74.11 ↔ Fermeture chirurgicale ouverte de fistule d'intestin grêle, sauf duodénale
45.80 ↔ Colectomie et proctocolectomie, SAP	46.74.12 ↔ Fermeture laparoscopique de fistule d'intestin grêle, sauf duodénale
45.81.11 ↔ Colectomie, par chirurgie ouverte	46.75 ↔ Suture de lacération du gros intestin
45.81.11 ↔ Colectomie, par chirurgie ouverte	46.76.11 ↔ Fermeture chirurgicale ouverte de fistule du gros intestin
45.81.12 ↔ Colectomie, par laparoscopie	46.76.12 ↔ Fermeture laparoscopique de fistule du gros intestin
45.81.12 ↔ Colectomie, par laparoscopie	46.79.10 ↔ Suture d'autre lacération de l'intestin
45.82.11 ↔ Proctocolectomie, par chirurgie ouverte	46.79.21 ↔ Fermeture chirurgicale ouverte d'autre fistule intestinale
45.82.12 ↔ Proctocolectomie, par laparoscopie	46.79.22 ↔ Fermeture laparoscopique d'autre fistule intestinale
45.89 ↔ Colectomie et proctocolectomie, autre	46.79.30 ↔ Plastie d'élargissement ou de resserrement de l'intestin
45.89 ↔ Colectomie et proctocolectomie, autre	46.79.31 ↔ Allongement longitudinal de l'intestin selon Bianchi
45.90 ↔ Anastomose intestinale, SAP	46.79.32 ↔ Entéroplastie transverse sérielle [STEP]
45.91 ↔ Anastomose entre intestin grêle et intestin grêle	46.79.39 ↔ Autre allongement de l'intestin
45.92.11 ↔ Anastomose entre l'intestin grêle et le rectum avec formation d'un réservoir (pouch)	46.79.40 ↔ Réalisation d'un réservoir, intestin grêle
45.92.12 ↔ Anastomose entre l'intestin grêle et le rectum sans formation d'un réservoir (pouch)	46.79.41 ↔ Réalisation d'un réservoir, gros intestin
45.93 ↔ Anastomose entre intestin grêle et gros intestin	46.79.50 ↔ Révision d'un réservoir, intestin grêle
45.94 ↔ Anastomose entre gros intestin et gros intestin	46.79.51 ↔ Révision d'un réservoir, gros intestin
45.95.11 ↔ Anastomose entre l'intestin grêle et l'anus avec formation d'un réservoir	46.80 ↔ Manipulation intra-abdominale d'intestin, SAP
45.95.11 ↔ Anastomose entre l'intestin grêle et l'anus avec formation d'un réservoir	46.81 ↔ Manipulation intra-abdominale d'intestin grêle
45.95.12 ↔ Anastomose entre l'intestin grêle et l'anus sans formation de réservoir	46.82 ↔ Manipulation intra-abdominale du gros intestin (côlon)
45.95.12 ↔ Anastomose entre l'intestin grêle et l'anus sans formation de réservoir	46.97.00 ↔ Transplantation intestinale, SAP
45.95.21 ↔ Anastomose entre le côlon et l'anus	46.97.10 ↔ Transplantation intestinale, retransplantation d'intestin grêle durant la même hospitalisation
45.95.21 ↔ Anastomose entre le côlon et l'anus	48.1 ↔ Rectostomie
45.96 ↔ Anastomose entre le côlon et le rectum	48.41 ↔ Résection sous-muqueuse du rectum (opération de Soave)
45.97.11 ↔ Création d'une anastomose basse sur l'intestin grêle, par chirurgie ouverte	48.49 ↔ Résection du rectum avec abaissement du côlon, autre
45.97.12 ↔ Création d'une anastomose basse sur l'intestin grêle, par laparoscopie	48.49 ↔ Résection du rectum avec abaissement du côlon, autre
45.98.11 ↔ Révision d'anastomose de l'intestin grêle	48.50 ↔ Résection du rectum sans conservation du sphincter, SAP
45.98.12 ↔ Révision d'anastomose du gros intestin	48.50 ↔ Résection du rectum sans conservation du sphincter, SAP
45.98.13 ↔ Révision d'une anastomose à l'anus	48.51 ↔ Résection abdomino-périnéale du rectum
45.99 ↔ Anastomose intestinale, autre	48.53 ↔ Résection abdomino-sacrée, sacro-périnéale et périnéale du rectum
46.10 ↔ Colostomie, SAP	48.59 ↔ Résection du rectum sans conservation du sphincter, autre
46.12.11 ↔ Colostomie terminale, par chirurgie ouverte	48.59 ↔ Résection du rectum sans conservation du sphincter, autre
46.12.12 ↔ Colostomie terminale, par laparoscopie	48.65 ↔ Résection du rectum selon Duhamel
46.15.11 ↔ Double colostomie, par chirurgie ouverte	48.66.00 ↔ Résection du rectum avec conservation du sphincter, SAP
46.15.12 ↔ Double colostomie, par laparoscopie	48.66.09 ↔ Résection du rectum avec conservation du sphincter, autre
46.19 ↔ Colostomie, autre	48.66.11 ↔ Résection en manchette et résection tubulaire du rectum, avec anastomose, par chirurgie ouverte
46.20 ↔ Jéjunostomie et iléostomie, SAP	48.66.12 ↔ Résection en manchette et résection tubulaire du rectum, avec entérostomie et fermeture du bout distal, par chirurgie ouverte
46.25.11 ↔ Jéjunostomie et iléostomie terminale, par chirurgie ouverte	48.66.13 ↔ Résection en manchette et résection tubulaire du rectum, avec anastomose, par laparoscopie
46.25.12 ↔ Jéjunostomie et iléostomie terminale, par laparoscopie	48.66.14 ↔ Résection en manchette et résection tubulaire du rectum, avec entérostomie et fermeture du bout distal, par laparoscopie
46.26.11 ↔ Double jéjunostomie et iléostomie, par chirurgie ouverte	
46.26.12 ↔ Double jéjunostomie et iléostomie, par laparoscopie	
46.29 ↔ Jéjunostomie et iléostomie, autre	
46.2A ↔ Réalisation d'une anastomose selon Bishop-Koop	
46.33 ↔ Réalisation d'une duodénostomie	
46.39 ↔ Autre entérostomie, autre	
46.43.00 ↔ Révision de stomie artificielle du gros intestin, SAP	
46.43.10 ↔ Plastie d'élargissement ou de resserrement de colostomie	
46.43.11 ↔ Nouvelle implantation de colostomie	

48.66.15 ↔ Résection en manchette et résection tubulaire du rectum, transanale	53.71.21 ↔ Opération de hernie diaphragmatique par voie abdominale, par chirurgie ouverte, avec implantation de membranes et filets
48.66.21 ↔ Résection antérieure du rectum, avec anastomose, par chirurgie ouverte	53.72.11 ↔ Opération de hernie diaphragmatique, par laparoscopie, sans implantation de membranes et filets
48.66.22 ↔ Résection antérieure du rectum, avec entérostomie et fermeture du bout distal, par chirurgie ouverte	53.72.21 ↔ Opération de hernie diaphragmatique, par laparoscopie, avec implantation de membranes et filets
48.66.23 ↔ Résection antérieure du rectum, avec anastomose, par laparoscopie	53.79 ↔ Réparation de hernie diaphragmatique, par voie abdominale, autre
48.66.24 ↔ Résection antérieure du rectum, avec entérostomie et fermeture du bout distal, par laparoscopie	53.80 ↔ Réparation de hernie diaphragmatique, par voie thoracique et thoraco-abdominale, SAP
48.66.25 ↔ Résection antérieure du rectum, transanale	53.81 ↔ Plicature du diaphragme
48.66.31 ↔ Résection antérieure profonde du rectum, avec anastomose, par chirurgie ouverte	53.82 ↔ Réparation (cure) de hernie parasternale
48.66.31 ↔ Résection antérieure profonde du rectum, avec anastomose, par chirurgie ouverte	53.83.11 ↔ Opération de hernie diaphragmatique par voie thoracique, par chirurgie ouverte, sans implantation de membranes et filets
48.66.32 ↔ Résection antérieure profonde du rectum, avec entérostomie et fermeture du bout distal, par chirurgie ouverte	53.83.21 ↔ Opération de hernie diaphragmatique par voie thoracique, par chirurgie ouverte, avec implantation de membranes et filets
48.66.33 ↔ Résection antérieure profonde du rectum, avec anastomose, par laparoscopie	53.84.11 ↔ Opération de hernie diaphragmatique, par thoracoscopie, sans implantation de membranes et filets
48.66.33 ↔ Résection antérieure profonde du rectum, avec anastomose, par laparoscopie	53.84.21 ↔ Opération de hernie diaphragmatique, par thoracoscopie, avec implantation de membranes et filets
48.66.34 ↔ Résection antérieure profonde du rectum, avec entérostomie et fermeture du bout distal, par laparoscopie	53.85.11 ↔ Opération de hernie diaphragmatique, par voie thoraco-abdominale, par chirurgie ouverte, sans implantation de membranes et filets
48.66.35 ↔ Résection antérieure profonde du rectum, avec anastomose, transanale	53.85.21 ↔ Opération de hernie diaphragmatique par voie thoraco-abdominale, par chirurgie ouverte, avec implantation de membranes et filets
48.66.35 ↔ Résection antérieure profonde du rectum, avec anastomose, transanale	53.89 ↔ Réparation de hernie diaphragmatique, par voie thoracique et thoraco-abdominale, autre
48.69 ↔ Autre résection du rectum, autre	59.00 ↔ Dissection rétropéritonéale, SAP
48.71 ↔ Suture de lacération du rectum	59.91 ↔ Excision de tissu périméridal ou périvésical
48.72 ↔ Fermeture de proctostomie	59.92 ↔ Autres opérations de tissu périméridal ou périvésical
48.75.00 ↔ Rectopexie abdominale, SAP	70.72.00 ↔ Réparation de fistule colo-vaginale, SAP
48.75.09 ↔ Rectopexie abdominale, autre	70.72.10 ↔ Réparation de fistule colo-vaginale, par chirurgie ouverte (abdominale)
48.75.11 ↔ Rectopexie abdominale, par chirurgie ouverte	70.72.20 ↔ Réparation de fistule colo-vaginale, par voie vaginale
48.75.21 ↔ Rectopexie abdominale, par laparoscopie	70.72.30 ↔ Réparation de fistule colo-vaginale, par laparoscopie
48.76.10 ↔ Rectopexie par rectotomie postérieure	70.72.99 ↔ Réparation de fistule colo-vaginale, autre
48.76.11 ↔ Autre rectopexie, résection de muqueuse extra-anale (selon Rehn-Delorme)	70.73.00 ↔ Réparation de fistule recto-vaginale, SAP
49.74 ↔ Transposition du muscle droit interne (muscle gracile) de la cuisse pour incontinence anale	70.73.10 ↔ Réparation de fistule recto-vaginale, par chirurgie ouverte (abdominale)
52.99.00 ↔ Autres opérations à ciel ouvert du pancréas, SAP	70.73.20 ↔ Réparation de fistule recto-vaginale, par voie vaginale
52.99.10 ↔ Autres opérations à ciel ouvert du pancréas, dilatation du canal pancréatique	70.73.30 ↔ Réparation de fistule recto-vaginale, par laparoscopie
52.99.20 ↔ Autres opérations à ciel ouvert du pancréas, réparation du canal pancréatique	
52.99.99 ↔ Autres opérations à ciel ouvert du pancréas, autre	
53.70 ↔ Réparation de hernie diaphragmatique, par voie abdominale, SAP	
53.71.11 ↔ Opération de hernie diaphragmatique par voie abdominale, par chirurgie ouverte, sans implantation de membranes et filets	

ADRG G17**Autre résection rectale sans intervention particulière**

Procédure dans le tableau G17-2

DRG G17A**Autre résection rectale sans intervention particulière pour néoformation maligne sur les organes digestifs**

Diagnostic dans le tableau G17-1

DRG G17B**Autre résection rectale sans intervention particulière****Diagnostic G17-1**

C15.0	C21.1
C15.1	C21.2
C15.2	C21.8
C15.3	C26.0
C15.4	C26.8
C15.5	C26.9
C15.8	C45.1
C15.9	C47.4
C16.0	C48.0
C16.1	C48.1
C16.2	C48.2
C16.3	C48.8
C16.4	C49.4
C16.5	C76.2
C16.6	C78.4
C16.8	C78.5
C16.9	C78.6
C17.0	C78.8
C17.1	D00.1
C17.2	D00.2
C17.3	D01.0
C17.8	D01.1
C17.9	D01.2
C18.0	D01.3
C18.1	D01.4
C18.2	D01.7
C18.3	D01.9
C18.4	D37.1
C18.5	D37.2
C18.6	D37.3
C18.7	D37.4
C18.8	D37.5
C18.9	D37.78
C19	D37.9
C20	D48.3
C21.0	D48.4

Procédure G17-2

48.41 ↔ Résection sous-muqueuse du rectum (opération de Soave)	48.66.14 ↔ Résection en manchette et résection tubulaire du rectum, avec entérostomie et fermeture du bout distal, par laparoscopie
48.49 ↔ Résection du rectum avec abaissement du côlon, autre	48.66.15 ↔ Résection en manchette et résection tubulaire du rectum, transanale
48.50 ↔ Résection du rectum sans conservation du sphincter, SAP	48.66.21 ↔ Résection antérieure du rectum, avec anastomose, par chirurgie ouverte
48.59 ↔ Résection du rectum sans conservation du sphincter, autre	48.66.23 ↔ Résection antérieure du rectum, avec anastomose, par laparoscopie
48.65 ↔ Résection du rectum selon Duhamel	48.66.25 ↔ Résection antérieure du rectum, transanale
48.66.00 ↔ Résection du rectum avec conservation du sphincter, SAP	48.66.31 ↔ Résection antérieure profonde du rectum, avec anastomose, par chirurgie ouverte
48.66.09 ↔ Résection du rectum avec conservation du sphincter, autre	48.66.33 ↔ Résection antérieure profonde du rectum, avec anastomose, par laparoscopie
48.66.11 ↔ Résection en manchette et résection tubulaire du rectum, avec anastomose, par chirurgie ouverte	48.66.35 ↔ Résection antérieure profonde du rectum, avec anastomose, transanale
48.66.12 ↔ Résection en manchette et résection tubulaire du rectum, avec entérostomie et fermeture du bout distal, par chirurgie ouverte	48.69 ↔ Autre résection du rectum, autre
48.66.13 ↔ Résection en manchette et résection tubulaire du rectum, avec anastomose, par laparoscopie	

ADRG G18

Interventions sur l'intestin grêle ou le colon ou autre intervention sur l'estomac, l'œsophage et le duodénum sans radiothérapie, sauf lors de néoformation maligne, âge < 3 ans, sans intervention pour malformation congénitale ou âge > 1 an

Au moins une procédure dans le tableau G18-3 ou (procédure dans le tableau G18-4 et Âge < 3 Jahre)

DRG G18A

Interventions sur l'intestin grêle et le côlon ou autre intervention sur l'estomac, l'œsophage et le duodénum sans radiothérapie, avec intervention hautement complexe ou diagnostic ou procédure de complication ou CC extrêmement sévères

(Au moins une procédure dans le tableau G18-3 et diagnostic dans le tableau G18-1) ou procédure dans le tableau G18-5 ou au moins un diagnostic dans le tableau G18-2 ou procédure dans le tableau G18-6 ou PCCL > 3 ou Procédures de complications

DRG G18B

Interventions sur l'intestin grêle et le côlon ou autre intervention sur l'estomac, l'œsophage et le duodénum sans radiothérapie

Diagnostic G18-1

Q39.0	Q42.3
Q39.1	Q42.8
Q39.2	Q42.9
Q39.3	Q43.1
Q39.4	Q43.2
Q39.5	Q43.3
Q39.6	Q43.40
Q39.8	Q43.41
Q39.9	Q43.42
Q40.0	Q43.49
Q40.1	Q43.5
Q40.2	Q43.6
Q40.3	Q43.7
Q40.8	Q43.8
Q40.9	Q43.9
Q41.0	Q45.8
Q41.1	Q45.9
Q41.2	Q79.2
Q41.8	Q79.3
Q41.9	Q79.4
Q42.0	Q79.5
Q42.1	Q89.3
Q42.2	

Diagnostic G18-2

Q00.0	Q05.3
Q00.1	Q05.4
Q00.2	Q07.0
Q01.0	Q20.0
Q01.1	Q20.1
Q01.2	Q20.2
Q01.8	Q20.3
Q01.9	Q20.4
Q02	Q20.5
Q03.0	Q20.6
Q03.1	Q21.3
Q03.8	Q22.0
Q03.9	Q22.1
Q04.0	Q22.2
Q04.1	Q22.4
Q04.2	Q22.5
Q04.3	Q22.6
Q04.4	Q23.0
Q04.5	Q23.1
Q05.0	Q23.2
Q05.1	Q23.3
Q05.2	Q23.4

Q24.3	Q87.4
Q24.4	Q87.5
Q25.2	Q87.8
Q25.3	Q89.4
Q25.5	Q90.0
Q25.6	Q90.1
Q26.0	Q90.2
Q26.2	Q90.9
Q26.3	Q91.0
Q39.0	Q91.1
Q39.1	Q91.2
Q39.2	Q91.3
Q39.3	Q91.4
Q43.1	Q91.5
Q44.2	Q91.6
Q44.3	Q91.7
Q60.1	Q92.0
Q60.4	Q92.1
Q60.6	Q92.2
Q79.0	Q92.3
Q79.2	Z94.0
Q79.3	Z94.1
Q86.0	Z94.2
Q87.0	Z94.3
Q87.1	Z94.4
Q87.2	Z94.81
Q87.3	

Procédure G18-3

44.5X.00 ↔ Révision d'anastomose gastrique, SAP	45.63.99 ↔ Exérèse totale de l'intestin grêle, autre
44.5X.10 ↔ Révision d'anastomose gastrique après opération de Billroth I et II	45.70 ↔ Excision partielle du gros intestin, SAP
44.5X.21 ↔ Révision d'anastomose gastrique après bypass gastrique ou avec interposition intestinale, chirurgicale ouverte	45.70 ↔ Excision partielle du gros intestin, SAP
44.5X.22 ↔ Révision d'anastomose gastrique après bypass gastrique ou avec interposition intestinale, laparoscopique	45.72.11 ↔ Résection iléo-caecale, par chirurgie ouverte
44.5X.33 ↔ Révision de poche après bypass gastrique, sans récréation, par chirurgie ouverte	45.72.12 ↔ Résection iléo-caecale, par laparoscopie
44.5X.34 ↔ Révision de poche après bypass gastrique, sans récréation, par laparoscopie	45.73.11 ↔ Hémi-colectomie droite, par chirurgie ouverte
44.5X.35 ↔ Révision de poche après bypass gastrique, avec récréation, par chirurgie ouverte	45.73.12 ↔ Hémi-colectomie droite, par laparoscopie
44.5X.36 ↔ Révision de poche après bypass gastrique, avec récréation, par laparoscopie	45.75.11 ↔ Hémi-colectomie gauche, par chirurgie ouverte
44.5X.41 ↔ Révision à la suite d'une dérivation bilio-pancréatique [BPD], chirurgicale ouverte	45.75.12 ↔ Hémi-colectomie gauche, par laparoscopie
44.5X.42 ↔ Révision à la suite d'une dérivation bilio-pancréatique [BPD], laparoscopique	45.75.21 ↔ Hémi-colectomie gauche avec sigmoïdectomie, par chirurgie ouverte
44.5X.43 ↔ Intervention inversée à la suite d'une dérivation bilio-pancréatique [BPD], chirurgicale ouverte	45.75.22 ↔ Hémi-colectomie gauche avec sigmoïdectomie, par laparoscopie
44.5X.44 ↔ Intervention inversée à la suite d'une dérivation bilio-pancréatique [BPD], laparoscopique	45.76.00 ↔ Sigmoïdectomie, SAP
44.5X.51 ↔ Intervention inversée après bypass gastrique, chirurgicale ouverte	45.76.09 ↔ Sigmoïdectomie, autre
44.5X.52 ↔ Intervention inversée après bypass gastrique, laparoscopique	45.76.11 ↔ Sigmoïdectomie, par chirurgie ouverte
44.5X.99 ↔ Révision d'anastomose gastrique, autre	45.76.21 ↔ Sigmoïdectomie, par laparoscopie
44.63.00 ↔ Fermeture d'autre fistule gastrique, SAP	45.77.11 ↔ Hémi-colectomie droite étendue, par chirurgie ouverte
44.63.11 ↔ Fermeture chirurgicale ouverte d'autre fistule gastrique	45.77.11 ↔ Hémi-colectomie droite étendue, par chirurgie ouverte
44.63.12 ↔ Fermeture laparoscopique d'autre fistule gastrique	45.77.12 ↔ Hémi-colectomie droite étendue, par laparoscopie
44.63.99 ↔ Fermeture d'autre fistule gastrique, autre	45.77.12 ↔ Hémi-colectomie droite étendue, par laparoscopie
45.50 ↔ Isolement de segment d'intestin, SAP	45.77.21 ↔ Hémi-colectomie gauche étendue, par chirurgie ouverte
45.51 ↔ Isolement de segment d'intestin grêle	45.77.21 ↔ Hémi-colectomie gauche étendue, par chirurgie ouverte
45.52 ↔ Isolement de segment du gros intestin	45.77.22 ↔ Hémi-colectomie gauche étendue, par laparoscopie
45.62 ↔ Autre résection partielle d'intestin grêle	45.77.22 ↔ Hémi-colectomie gauche étendue, par laparoscopie
45.63.00 ↔ Exérèse totale de l'intestin grêle, SAP	45.78.11 ↔ Résection segmentaire, par chirurgie ouverte
	45.78.11 ↔ Résection segmentaire, par chirurgie ouverte
	45.78.12 ↔ Résection segmentaire, par laparoscopie
	45.78.12 ↔ Résection segmentaire, par laparoscopie
	45.78.21 ↔ Résection segmentaire multiple, par chirurgie ouverte
	45.78.21 ↔ Résection segmentaire multiple, par chirurgie ouverte
	45.78.22 ↔ Résection segmentaire multiple, par laparoscopie
	45.78.22 ↔ Résection segmentaire multiple, par laparoscopie
	45.79 ↔ Excision partielle du gros intestin, autre

45.79 ↔	Excision partielle du gros intestin, autre	46.52.10 ↔	Fermeture d'une double colostomie
45.80 ↔	Colectomie et proctocolectomie, SAP	46.52.20 ↔	Fermeture de colostomie terminale
45.80 ↔	Colectomie et proctocolectomie, SAP	46.71 ↔	Suture de lacération du duodénum
45.81.11 ↔	Colectomie, par chirurgie ouverte	46.72.11 ↔	Fermeture chirurgicale ouverte de fistule duodénale
45.81.11 ↔	Colectomie, par chirurgie ouverte	46.72.12 ↔	Fermeture laparoscopique de fistule duodénale
45.81.12 ↔	Colectomie, par laparoscopie	46.73 ↔	Suture de lacération d'intestin grêle, sauf duodénale
45.81.12 ↔	Colectomie, par laparoscopie	46.74.11 ↔	Fermeture chirurgicale ouverte de fistule d'intestin grêle, sauf duodénale
45.89 ↔	Colectomie et proctocolectomie, autre	46.74.12 ↔	Fermeture laparoscopique de fistule d'intestin grêle, sauf duodénale
45.89 ↔	Colectomie et proctocolectomie, autre	46.75 ↔	Suture de lacération du gros intestin
45.90 ↔	Anastomose intestinale, SAP	46.76.11 ↔	Fermeture chirurgicale ouverte de fistule du gros intestin
45.91 ↔	Anastomose entre intestin grêle et intestin grêle	46.76.12 ↔	Fermeture laparoscopique de fistule du gros intestin
45.92.11 ↔	Anastomose entre l'intestin grêle et le rectum avec formation d'un réservoir (pouch)	46.79.10 ↔	Suture d'autre lacération de l'intestin
45.92.12 ↔	Anastomose entre l'intestin grêle et le rectum sans formation d'un réservoir (pouch)	46.79.21 ↔	Fermeture chirurgicale ouverte d'autre fistule intestinale
45.93 ↔	Anastomose entre intestin grêle et gros intestin	46.79.22 ↔	Fermeture laparoscopique d'autre fistule intestinale
45.94 ↔	Anastomose entre gros intestin et gros intestin	46.79.30 ↔	Plastie d'élargissement ou de resserrement de l'intestin
45.95.11 ↔	Anastomose entre l'intestin grêle et l'anus avec formation d'un réservoir	46.79.31 ↔	Allongement longitudinal de l'intestin selon Bianchi
45.95.12 ↔	Anastomose entre l'intestin grêle et l'anus sans formation de réservoir	46.79.32 ↔	Entéroplastie transverse sérielle [STEP]
45.95.21 ↔	Anastomose entre le côlon et l'anus	46.79.39 ↔	Autre allongement de l'intestin
45.96 ↔	Anastomose entre le côlon et le rectum	46.79.40 ↔	Réalisation d'un réservoir, intestin grêle
45.97.11 ↔	Création d'une anastomose basse sur l'intestin grêle, par chirurgie ouverte	46.79.41 ↔	Réalisation d'un réservoir, gros intestin
45.97.12 ↔	Création d'une anastomose basse sur l'intestin grêle, par laparoscopie	46.79.50 ↔	Révision d'un réservoir, intestin grêle
45.98.11 ↔	Révision d'anastomose de l'intestin grêle	46.79.51 ↔	Révision d'un réservoir, gros intestin
45.98.12 ↔	Révision d'anastomose du gros intestin	46.80 ↔	Manipulation intra-abdominale d'intestin, SAP
45.98.13 ↔	Révision d'une anastomose à l'anus	46.81 ↔	Manipulation intra-abdominale d'intestin grêle
45.99 ↔	Anastomose intestinale, autre	46.82 ↔	Manipulation intra-abdominale du gros intestin (côlon)
46.10 ↔	Colostomie, SAP	46.97.00 ↔	Transplantation intestinale, SAP
46.12.11 ↔	Colostomie terminale, par chirurgie ouverte	46.97.10 ↔	Transplantation intestinale, retransplantation d'intestin grêle durant la même hospitalisation
46.12.12 ↔	Colostomie terminale, par laparoscopie	48.1 ↔	Rectostomie
46.15.11 ↔	Double colostomie, par chirurgie ouverte	48.71 ↔	Suture de lacération du rectum
46.15.12 ↔	Double colostomie, par laparoscopie	48.72 ↔	Fermeture de proctostomie
46.19 ↔	Colostomie, autre	48.75.00 ↔	Rectopexie abdominale, SAP
46.20 ↔	Jéjunostomie et iléostomie, SAP	48.75.09 ↔	Rectopexie abdominale, autre
46.25.11 ↔	Jéjunostomie et iléostomie terminale, par chirurgie ouverte	48.75.11 ↔	Rectopexie abdominale, par chirurgie ouverte
46.25.12 ↔	Jéjunostomie et iléostomie terminale, par laparoscopie	48.75.21 ↔	Rectopexie abdominale, par laparoscopie
46.26.11 ↔	Double jéjunostomie et iléostomie, par chirurgie ouverte	48.76.10 ↔	Rectopexie par rectotomie postérieure
46.26.12 ↔	Double jéjunostomie et iléostomie, par laparoscopie	48.76.11 ↔	Autre rectopexie, résection de muqueuse extra-anale (selon Rehn-Delorme)
46.29 ↔	Jéjunostomie et iléostomie, autre	70.72.00 ↔	Réparation de fistule colo-vaginale, SAP
46.2A ↔	Réalisation d'une anastomose selon Bishop-Koop	70.72.10 ↔	Réparation de fistule colo-vaginale, par chirurgie ouverte (abdominale)
46.33 ↔	Réalisation d'une duodénostomie	70.72.20 ↔	Réparation de fistule colo-vaginale, par voie vaginale
46.39 ↔	Autre entérostomie, autre	70.72.30 ↔	Réparation de fistule colo-vaginale, par laparoscopie
46.43.00 ↔	Révision de stomie artificielle du gros intestin, SAP	70.72.99 ↔	Réparation de fistule colo-vaginale, autre
46.43.10 ↔	Plastie d'élargissement ou de resserrement de colostomie	70.73.00 ↔	Réparation de fistule recto-vaginale, SAP
46.43.11 ↔	Nouvelle implantation de colostomie	70.73.10 ↔	Réparation de fistule recto-vaginale, par chirurgie ouverte (abdominale)
46.43.12 ↔	Ablation de la partie avancée d'une colostomie	70.73.20 ↔	Réparation de fistule recto-vaginale, par voie vaginale
46.43.20 ↔	Conversion d'une colostomie en stomie continente	70.73.30 ↔	Réparation de fistule recto-vaginale, par laparoscopie
46.43.99 ↔	Autre révision de stomie artificielle du gros intestin, autre		

Procédure G18-4

29.33.00 ↔	Pharyngectomie (partielle), SAP	29.33.21 ↔	Pharyngectomie totale, reconstruction avec greffon libre microvascularisé et anastomosé, greffon intestinal libre ou anastomose œso-gastrique
29.33.10 ↔	Pharyngectomie partielle, sans reconstruction	29.33.99 ↔	Pharyngectomie (partielle), autre
29.33.11 ↔	Pharyngectomie partielle, reconstruction par lambeau pédiculé régional ou distal	31.73 ↔	Fermeture d'autre fistule de la trachée
29.33.12 ↔	Pharyngectomie partielle, reconstruction avec greffon libre microvascularisé et anastomosé	34.84 ↔	Autre réparation du diaphragme
29.33.20 ↔	Pharyngectomie totale, reconstruction par lambeau pédiculé régional ou distal	37.31.00 ↔	Péricardectomie, SAP
		37.31.10 ↔	Péricardectomie partielle
		37.31.20 ↔	Péricardectomie totale
		37.31.30 ↔	Excision d'adhérences du péricarde

37.31.99 ↔	Péricardectomie, autre	38.45.19 ↔	Résection de l'aorte thoracique avec remplacement, autre
38.04.00 ↔	Incision de l'aorte, SAP	38.45.20 ↔	Résection d'autres vaisseaux thoraciques, avec remplacement, SAP
38.04.10 ↔	Incision de l'aorte ascendante et de la crosse aortique	38.45.21 ↔	Résection de l'artère pulmonaire, avec remplacement
38.04.20 ↔	Incision de l'aorte descendante	38.45.22 ↔	Résection du tronc brachio-céphalique, avec remplacement
38.04.30 ↔	Incision de l'aorte abdominale	38.45.29 ↔	Résection d'autres artères thoraciques, avec remplacement
38.04.99 ↔	Incision de l'aorte, autre	38.45.30 ↔	Résection de veine thoracique, avec remplacement, SAP
38.05.00 ↔	Incision d'autres vaisseaux thoraciques, SAP	38.45.31 ↔	Résection de la veine cave supérieure, avec remplacement
38.05.10 ↔	Incision d'autres artères thoraciques	38.45.38 ↔	Résection d'autres veines thoraciques profondes, avec remplacement
38.05.20 ↔	Incision de veines thoraciques, SAP	38.45.39 ↔	Résection de veines thoraciques, avec remplacement, autre
38.05.21 ↔	Incision de veines thoraciques profondes	38.45.99 ↔	Résection de vaisseaux thoraciques, avec remplacement, autre
38.05.29 ↔	Incision de veines thoraciques, autre	38.47.00 ↔	Résection de veines abdominales, avec remplacement, SAP
38.05.99 ↔	Incision d'autres vaisseaux thoraciques, autre	38.47.10 ↔	Résection de veines abdominales profondes, avec remplacement, SAP
38.07.00 ↔	Incision de veines abdominales, SAP	38.47.11 ↔	Résection de la veine cave inférieure, avec remplacement
38.07.10 ↔	Incision de veines abdominales profondes, SAP	38.47.12 ↔	Résection de la veine iliaque, avec remplacement
38.07.11 ↔	Incision de la veine cave inférieure	38.47.19 ↔	Résection de veines abdominales profondes, avec remplacement, autre
38.07.12 ↔	Incision de la veine iliaque	38.47.99 ↔	Résection de veines abdominales, avec remplacement, autre
38.07.19 ↔	Incision de veines abdominales profondes, autre	38.64.00 ↔	Autre excision de l'aorte, SAP
38.07.99 ↔	Incision de veines abdominales, autre	38.64.10 ↔	Autre excision de l'aorte thoracique
38.35.00 ↔	Résection de vaisseaux thoraciques, avec anastomose, SAP	38.64.20 ↔	Autre excision de l'aorte abdominale
38.35.10 ↔	Résection d'artères thoraciques, avec anastomose, SAP	38.64.99 ↔	Autre excision de l'aorte, autre
38.35.11 ↔	Résection de l'artère sous-clavière, avec anastomose	38.65.10 ↔	Autre excision d'artères thoraciques
38.35.12 ↔	Résection du tronc brachio-céphalique, avec anastomose	38.65.20 ↔	Autre excision de veines thoraciques, SAP
38.35.13 ↔	Résection de l'artère pulmonaire, avec anastomose	38.65.21 ↔	Autre excision de la veine cave supérieure
38.35.19 ↔	Résection d'artères thoraciques, avec anastomose, autre	38.65.22 ↔	Autre excision d'autres veines thoraciques profondes
38.35.20 ↔	Résection de veines thoraciques, avec anastomose, SAP	38.65.29 ↔	Autre excision de veines thoraciques, autre
38.35.21 ↔	Résection de la veine pulmonaire, avec anastomose	38.65.99 ↔	Autre excision de vaisseaux thoraciques, autre
38.35.22 ↔	Résection de la veine sous-clavière, avec anastomose	38.85.00 ↔	Autre occlusion chirurgicale d'autres vaisseaux thoraciques, SAP
38.35.23 ↔	Résection de la veine cave supérieure, avec anastomose	38.85.11 ↔	Autre occlusion chirurgicale de l'artère sous-clavière
38.35.28 ↔	Résection de veines thoraciques et d'autres veines profondes, avec anastomose	38.85.12 ↔	Autre occlusion chirurgicale de l'artère pulmonaire
38.35.29 ↔	Résection de veines thoraciques, avec anastomose, autre	38.85.13 ↔	Autre occlusion chirurgicale du tronc brachio-céphalique
38.35.99 ↔	Résection de vaisseaux thoraciques, avec anastomose, autre	38.85.21 ↔	Autre occlusion chirurgicale de la veine cave supérieure
38.36.00 ↔	Résection d'artères abdominales, avec anastomose, SAP	38.85.22 ↔	Autre occlusion chirurgicale de la veine pulmonaire
38.36.10 ↔	Résection d'artères viscérales, avec anastomose, SAP	38.85.23 ↔	Autre occlusion chirurgicale de la veine sous-clavière
38.36.11 ↔	Résection du tronc coeliaque, avec anastomose	38.85.99 ↔	Autre occlusion chirurgicale d'autres vaisseaux thoraciques, autre
38.36.12 ↔	Résection de l'artère gastrique, avec anastomose	39.10 ↔	Shunt veineux intra-abdominal, SAP
38.36.13 ↔	Résection de l'artère hépatique, avec anastomose	39.11.00 ↔	Création et révision de shunt portosystémique, TIPSS, SAP
38.36.14 ↔	Résection de l'artère splénique, avec anastomose	39.11.11 ↔	Création de shunt portosystémique, recours à l'angioplastie percutanée (à ballonnet)
38.36.15 ↔	Résection de l'artère rénale, avec anastomose	39.11.12 ↔	Création de shunt portosystémique, thrombolyse et thrombectomie percutanées
38.36.16 ↔	Résection de l'artère mésentérique, avec anastomose	39.11.13 ↔	Création de shunt portosystémique, utilisation d'un stent
38.36.17 ↔	Résection de l'artère iliaque, avec anastomose	39.11.21 ↔	Révision de shunt portosystémique, fermeture percutanée
38.36.19 ↔	Résection d'artères viscérales, avec anastomose, autre	39.11.22 ↔	Révision de shunt portosystémique, recours à l'insertion d'un stent
38.36.99 ↔	Résection d'artères abdominales, avec anastomose, autre	39.11.23 ↔	Révision de shunt portosystémique avec thrombectomie et thrombolyse percutanées
38.45.00 ↔	Résection de vaisseau thoracique, avec remplacement, SAP	39.11.24 ↔	Révision de shunt portosystémique avec réduction percutanée du diamètre d'un shunt portosystémique existant
38.45.10 ↔	Résection de l'aorte thoracique avec remplacement, SAP		
38.45.12 ↔	Résection de l'aorte thoracique, avec remplacement		
38.45.13 ↔	Résection de l'aorte thoraco-abdominale, avec remplacement		
38.45.14 ↔	Résection de l'aorte thoracique avec remplacement par prothèse hybride		
38.45.15 ↔	Résection de l'aorte ascendante, avec remplacement		
38.45.16 ↔	Résection de la crosse aortique, avec remplacement		
38.45.17 ↔	Résection de l'aorte ascendante ainsi que de la crosse aortique, avec remplacement		

39.11.99 ↔	Création et révision de shunt portosystémique, TIPSS, autre	39.57.13 ↔	Réparation de la veine jugulaire avec patch synthétique
39.19 ↔	Shunt veineux intra-abdominal, autre	39.57.19 ↔	Réparation de vaisseaux de la tête et du cou avec patch synthétique, autre
39.56.00 ↔	Réparation de vaisseau sanguin, avec patch de tissu (plastie), SAP	39.57.20 ↔	Réparation de vaisseaux du membre supérieur avec patch synthétique, SAP
39.56.11 ↔	Réparation de vaisseaux intracrâniens avec patch de tissu	39.57.21 ↔	Réparation d'artères du membre supérieur avec patch synthétique
39.56.12 ↔	Réparation de la veine jugulaire avec patch de tissu	39.57.22 ↔	Réparation de la veine sous-clavière, de la veine axillaire et de la veine brachio-céphalique avec patch synthétique
39.56.19 ↔	Réparation de vaisseaux de la tête et du cou avec patch de tissu, autre	39.57.23 ↔	Réparation d'autres veines profondes du membre supérieur avec patch synthétique
39.56.20 ↔	Réparation de vaisseaux du membre supérieur avec patch de tissu, SAP	39.57.29 ↔	Réparation de vaisseaux du membre supérieur avec patch synthétique, autre
39.56.21 ↔	Réparation d'artères du membre supérieur avec patch de tissu	39.57.30 ↔	Réparation de vaisseaux thoraciques avec patch synthétique, SAP
39.56.22 ↔	Réparation de la veine sous-clavière, de la veine axillaire et de la veine brachio-céphalique avec patch de tissu	39.57.31 ↔	Réparation de l'aorte thoracique avec patch synthétique
39.56.23 ↔	Réparation d'autres veines profondes du membre supérieur avec patch de tissu	39.57.32 ↔	Réparation de la veine pulmonaire avec patch synthétique
39.56.29 ↔	Réparation de vaisseaux du membre supérieur avec patch de tissu, autre	39.57.33 ↔	Réparation de la veine cave supérieure avec patch synthétique
39.56.30 ↔	Réparation de vaisseaux thoraciques avec patch de tissu, SAP	39.57.39 ↔	Réparation de vaisseaux thoraciques avec patch synthétique, autre
39.56.31 ↔	Réparation de l'aorte thoracique avec patch de tissu	39.57.40 ↔	Réparation d'artères abdominales avec patch synthétique, SAP
39.56.32 ↔	Réparation de la veine pulmonaire avec patch de tissu	39.57.41 ↔	Réparation de l'aorte abdominale avec patch synthétique
39.56.33 ↔	Réparation de la veine cave supérieure avec patch de tissu	39.57.42 ↔	Réparation du tronc coeliaque avec patch synthétique
39.56.39 ↔	Réparation de vaisseaux thoraciques avec patch de tissu, autre	39.57.43 ↔	Réparation de l'artère gastrique avec patch synthétique
39.56.40 ↔	Réparation d'artères abdominales avec patch de tissu, SAP	39.57.44 ↔	Réparation de l'artère hépatique avec patch synthétique
39.56.41 ↔	Réparation de l'aorte abdominale avec patch de tissu	39.57.45 ↔	Réparation de l'artère splénique avec patch synthétique
39.56.42 ↔	Réparation du tronc coeliaque avec patch de tissu	39.57.46 ↔	Réparation de l'artère rénale avec patch synthétique
39.56.43 ↔	Réparation de l'artère gastrique avec patch de tissu	39.57.47 ↔	Réparation de l'artère mésentérique avec patch synthétique
39.56.44 ↔	Réparation de l'artère hépatique avec patch de tissu	39.57.48 ↔	Réparation de l'artère iliaque avec patch synthétique
39.56.45 ↔	Réparation de l'artère splénique avec patch de tissu	39.57.49 ↔	Réparation d'artères abdominales avec patch synthétique, autre
39.56.46 ↔	Réparation de l'artère rénale avec patch de tissu	39.57.50 ↔	Réparation de veines abdominales avec patch synthétique, SAP
39.56.47 ↔	Réparation de l'artère mésentérique avec patch de tissu	39.57.51 ↔	Réparation de la veine cave inférieure avec patch synthétique
39.56.48 ↔	Réparation de l'artère iliaque avec patch de tissu	39.57.52 ↔	Réparation de la veine iliaque avec patch synthétique
39.56.49 ↔	Réparation d'artères abdominales avec patch de tissu, autre	39.57.59 ↔	Réparation de veines abdominales avec patch synthétique, autre
39.56.50 ↔	Réparation de veines abdominales avec patch de tissu, SAP	39.57.60 ↔	Réparation de vaisseaux du membre inférieur avec patch synthétique, SAP
39.56.51 ↔	Réparation de la veine cave inférieure avec patch de tissu	39.57.61 ↔	Réparation d'artères du membre inférieur avec patch synthétique
39.56.52 ↔	Réparation de la veine iliaque avec patch de tissu	39.57.62 ↔	Réparation de la veine fémorale et de la veine poplitée avec patch synthétique
39.56.59 ↔	Réparation de veines abdominales avec patch de tissu, autre	39.57.63 ↔	Réparation d'autres veines profondes du membre inférieur avec patch synthétique
39.56.60 ↔	Réparation de vaisseaux du membre inférieur avec patch de tissu, SAP	39.57.64 ↔	Réparation de veines superficielles de la cuisse avec patch synthétique
39.56.61 ↔	Réparation d'artères du membre inférieur avec patch de tissu	39.57.69 ↔	Réparation de vaisseaux du membre inférieur avec patch synthétique, autre
39.56.62 ↔	Réparation de la veine fémorale et de la veine poplitée avec patch de tissu	39.57.99 ↔	Réparation de vaisseau sanguin avec patch synthétique (plastie), autre
39.56.63 ↔	Réparation d'autres veines profondes du membre inférieur avec patch de tissu	42.09.11 ↔	Autre incision chirurgicale ouverte de l'œsophage
39.56.64 ↔	Réparation de veines superficielles de la cuisse avec patch de tissu	42.09.12 ↔	Autre incision laparoscopique de l'œsophage
39.56.69 ↔	Réparation de vaisseaux du membre inférieur avec patch de tissu, autre	42.10 ↔	Œsophagostomie, SAP
39.56.99 ↔	Réparation de vaisseau sanguin avec patch de tissu (plastie), autre	42.11 ↔	Œsophagostomie cervicale
39.57.00 ↔	Réparation de vaisseau sanguin avec patch synthétique (plastie), SAP	42.12 ↔	Extériorisation du sac œsophagien
39.57.11 ↔	Réparation de vaisseaux intracrâniens avec patch synthétique	42.19 ↔	Autre fistulisation externe de l'œsophage
39.57.12 ↔	Réparation d'artères extracrâniennes de la tête et du cou avec patch synthétique		

42.25 ↔	Biopsie de l'œsophage à ciel ouvert	43.70 ↔	Gastrectomie partielle, avec anastomose jéjunale et iléale, SAP
42.31 ↔	Excision locale de diverticule œsophagien	43.71.11 ↔	Gastrectomie partielle (résection des 2/3) avec anastomose jéjunale
42.32 ↔	Excision locale d'autre lésion ou tissu œsophagien	43.71.21 ↔	Gastrectomie partielle (résection des 4/5) avec anastomose jéjunale
42.39 ↔	Autre destruction de lésion ou de tissu œsophagien	43.72.11 ↔	Gastrectomie partielle (résection des 2/3) avec anastomose iléale
42.40 ↔	Œsophagectomie, SAP	43.72.21 ↔	Gastrectomie partielle (résection des 4/5) avec anastomose iléale
42.41.00 ↔	Œsophagectomie partielle, SAP	43.79 ↔	Gastrectomie partielle, avec anastomose jéjunale et iléale, autres
42.41.10 ↔	Œsophagectomie partielle, sans rétablissement de continuité	43.89.00 ↔	Autre gastrectomie partielle, SAP
42.41.20 ↔	Œsophagectomie partielle, avec rétablissement de continuité	43.89.09 ↔	Autre gastrectomie partielle, autre
42.41.99 ↔	Œsophagectomie partielle, autre	43.89.10 ↔	Résection segmentaire de l'estomac
42.42.00 ↔	Œsophagectomie totale, SAP	43.89.20 ↔	Dérivation bilio-pancréatique de l'estomac selon Scopinaro, technique à ciel ouvert
42.42.10 ↔	Œsophagectomie totale, sans rétablissement de la continuité	43.89.21 ↔	Dérivation bilio-pancréatique de l'estomac selon Scopinaro, par laparoscopie
42.42.20 ↔	Œsophagectomie totale avec rétablissement de la continuité, par voie transmédiastinale	43.89.30 ↔	Dérivation bilio-pancréatique de l'estomac avec switch duodéal [BPD-DS], chirurgicale ouverte
42.42.21 ↔	Œsophagectomie totale avec rétablissement de la continuité, par voie thoraco-abdominale	43.89.31 ↔	Dérivation bilio-pancréatique de l'estomac avec switch duodéal [BPD-DS], laparoscopique
42.42.29 ↔	Œsophagectomie totale avec rétablissement de la continuité, par autre abord	43.89.40 ↔	Tubulisation gastrique (sleeve resection), technique à ciel ouvert
42.42.99 ↔	Œsophagectomie totale, autre	43.89.41 ↔	Tubulisation gastrique (sleeve resection), par laparoscopie
42.82 ↔	Suture de lacération de l'œsophage	43.89.42 ↔	Sleeve resection après mise en place d'un anneau gastrique, chirurgicale ouverte
42.83 ↔	Fermeture d'œsophagostomie	43.89.43 ↔	Sleeve resection après mise en place d'un anneau gastrique, laparoscopique
42.88.00 ↔	Enlèvement de prothèse de l'œsophage, SAP	43.89.44 ↔	Re-sleeve resection, chirurgicale ouverte
42.88.11 ↔	Enlèvement chirurgical ouvert de prothèse de l'œsophage	43.89.45 ↔	Re-sleeve resection, laparoscopique
42.88.12 ↔	Enlèvement de prothèse de l'œsophage, par laparoscopie	43.89.50 ↔	Switch duodéal après sleeve resection (seconde intervention), technique à ciel ouvert
42.88.99 ↔	Enlèvement de prothèse de l'œsophage, autre	43.89.51 ↔	Switch duodéal après sleeve resection (seconde intervention), par laparoscopie
42.89 ↔	Réparation de l'œsophage, autre	43.89.61 ↔	Gastrectomie partielle avec gastro-gastrostomie
42.99.10 ↔	Autre opération de l'œsophage, opération de dévascularisation de l'œsophage	44.00 ↔	Vagotomie, SAP
42.99.35 ↔	Implantation d'un système anti-reflux pour soutenir la fonction du sphincter œsophagien, chirurgicale ouverte	44.01 ↔	Vagotomie tronculaire
42.99.36 ↔	Implantation d'un système anti-reflux pour soutenir la fonction du sphincter œsophagien, laparoscopique	44.02 ↔	Vagotomie supersélective
42.99.37 ↔	Implantation d'une sonde de système anti-reflux pour soutenir la fonction du sphincter œsophagien, chirurgicale ouverte	44.03 ↔	Autre vagotomie sélective
42.99.38 ↔	Implantation d'une sonde de système anti-reflux pour soutenir la fonction du sphincter œsophagien, laparoscopique	44.15 ↔	Biopsie ouverte de l'estomac
42.99.3A ↔	Enlèvement d'un système anti-reflux soutenant la fonction du sphincter œsophagien, chirurgical ouvert	44.21 ↔	Dilatation du pylore par incision
42.99.3B ↔	Enlèvement d'un système anti-reflux soutenant la fonction du sphincter œsophagien, laparoscopique	44.29 ↔	Pyloroplastie, autre
42.99.3C ↔	Enlèvement d'une sonde de système anti-reflux soutenant la fonction du sphincter œsophagien, chirurgical ouvert	44.31.00 ↔	Bypass gastrique, SAP
42.99.3D ↔	Enlèvement d'une sonde de système anti-reflux soutenant la fonction du sphincter œsophagien, laparoscopique	44.31.09 ↔	Bypass gastrique, autre
42.99.3E ↔	Révision sans remplacement d'un système anti-reflux soutenant la fonction du sphincter œsophagien, chirurgicale ouverte	44.31.11 ↔	Bypass gastrique proximal, chirurgical ouvert
42.99.3F ↔	Révision sans remplacement d'un système anti-reflux soutenant la fonction du sphincter œsophagien, laparoscopique	44.31.12 ↔	Bypass gastrique proximal, laparoscopique
42.99.42 ↔	Ligature par anse largable et clipping œsophagien, par chirurgie ouverte	44.31.13 ↔	Bypass gastrique proximal après Sleeve resection, intervention inverse, chirurgical ouvert
43.0 ↔	Gastrotomie	44.31.14 ↔	Bypass gastrique proximal après Sleeve resection, intervention inverse, laparoscopique
43.5 ↔	Gastrectomie partielle, avec anastomose œsophagienne	44.31.15 ↔	Bypass gastrique proximal après Gastric Banding, à la suite d'une intervention bariatrique, chirurgical ouvert
43.6X.00 ↔	Gastrectomie partielle, avec anastomose duodénale, SAP	44.31.16 ↔	Bypass gastrique proximal après Gastric Banding, à la suite d'une intervention bariatrique, laparoscopique
43.6X.10 ↔	Résection du pylore avec anastomose duodénale	44.31.21 ↔	Bypass gastrique distal, chirurgical ouvert
43.6X.20 ↔	Opération de Billroth I	44.31.22 ↔	Bypass gastrique distal, laparoscopique
43.6X.99 ↔	Gastrectomie partielle, avec anastomose duodénale, autre	44.31.31 ↔	Omega-loop Gastric Bypass, par chirurgie ouverte
		44.31.32 ↔	Omega-loop Gastric Bypass, par laparoscopie
		44.31.41 ↔	Bypass gastrique par anastomose de Roux-en-Y, par chirurgie ouverte
		44.31.42 ↔	Bypass gastrique par anastomose de Roux-en-Y, par laparoscopie
		44.38 ↔	Gastro-entérostomie laparoscopique
		44.39 ↔	Gastro-entérostomie sans gastrectomie, autre
		44.40 ↔	Suture d'ulcère peptique, SAP
		44.41 ↔	Suture d'ulcère gastrique
		44.42 ↔	Suture d'ulcère duodéal

44.49.10 ↔	Sclérose chirurgicale ouverte de varices gastriques	44.67.99 ↔	Interventions laparoscopiques de restauration de fonction du sphincter gastro-œsophagien, autre
44.49.11 ↔	Sclérose laparoscopique de varices gastriques	44.68 ↔	Gastroplastie
44.49.20 ↔	Ligature chirurgicale ouverte de varices gastriques	44.69 ↔	Autre réparation de l'estomac, autre
44.49.21 ↔	Ligature laparoscopique de varices gastriques	44.91 ↔	Ligature de varices gastriques
44.49.30 ↔	Opération de dévascularisation fundique	44.92 ↔	Manipulation peropératoire de l'estomac
44.5X.00 ↔	Révision d'anastomose gastrique, SAP	44.95.21 ↔	Gastroplastie verticale, par chirurgie ouverte
44.5X.10 ↔	Révision d'anastomose gastrique après opération de Billroth I et II	44.95.22 ↔	Gastroplastie verticale, par laparoscopie
44.5X.21 ↔	Révision d'anastomose gastrique après bypass gastrique ou avec interposition intestinale, chirurgicale ouverte	52.99.00 ↔	Autres opérations à ciel ouvert du pancréas, SAP
44.5X.22 ↔	Révision d'anastomose gastrique après bypass gastrique ou avec interposition intestinale, laparoscopique	52.99.10 ↔	Autres opérations à ciel ouvert du pancréas, dilatation du canal pancréatique
44.5X.33 ↔	Révision de poche après bypass gastrique, sans recréation, par chirurgie ouverte	52.99.20 ↔	Autres opérations à ciel ouvert du pancréas, réparation du canal pancréatique
44.5X.34 ↔	Révision de poche après bypass gastrique, sans recréation, par laparoscopie	52.99.99 ↔	Autres opérations à ciel ouvert du pancréas, autre
44.5X.35 ↔	Révision de poche après bypass gastrique, avec recréation, par chirurgie ouverte	53.70 ↔	Réparation de hernie diaphragmatique, par voie abdominale, SAP
44.5X.36 ↔	Révision de poche après bypass gastrique, avec recréation, par laparoscopie	53.71.11 ↔	Opération de hernie diaphragmatique par voie abdominale, par chirurgie ouverte, sans implantation de membranes et filets
44.5X.41 ↔	Révision à la suite d'une dérivation bilio-pancréatique [BPD], chirurgicale ouverte	53.71.21 ↔	Opération de hernie diaphragmatique par voie abdominale, par chirurgie ouverte, avec implantation de membranes et filets
44.5X.42 ↔	Révision à la suite d'une dérivation bilio-pancréatique [BPD], laparoscopique	53.72.11 ↔	Opération de hernie diaphragmatique, par laparoscopie, sans implantation de membranes et filets
44.5X.43 ↔	Intervention inversée à la suite d'une dérivation bilio-pancréatique [BPD], chirurgicale ouverte	53.72.21 ↔	Opération de hernie diaphragmatique, par laparoscopie, avec implantation de membranes et filets
44.5X.44 ↔	Intervention inversée à la suite d'une dérivation bilio-pancréatique [BPD], laparoscopique	53.79 ↔	Réparation de hernie diaphragmatique, par voie abdominale, autre
44.5X.51 ↔	Intervention inversée après bypass gastrique, chirurgicale ouverte	53.80 ↔	Réparation de hernie diaphragmatique, par voie thoracique et thoraco-abdominale, SAP
44.5X.52 ↔	Intervention inversée après bypass gastrique, laparoscopique	53.81 ↔	Plicature du diaphragme
44.5X.99 ↔	Révision d'anastomose gastrique, autre	53.82 ↔	Réparation (cure) de hernie parasternale
44.61 ↔	Suture de lacération de l'estomac	53.83.11 ↔	Opération de hernie diaphragmatique par voie thoracique, par chirurgie ouverte, sans implantation de membranes et filets
44.64 ↔	Gastropexie	53.83.21 ↔	Opération de hernie diaphragmatique par voie thoracique, par chirurgie ouverte, avec implantation de membranes et filets
44.65.00 ↔	Œsophago-gastroplastie, SAP	53.84.11 ↔	Opération de hernie diaphragmatique, par thoracoscopie, sans implantation de membranes et filets
44.65.10 ↔	Œsophago-gastroplastie chirurgicale ouverte, plastie du cardia	53.84.21 ↔	Opération de hernie diaphragmatique, par thoracoscopie, avec implantation de membranes et filets
44.65.20 ↔	Œsophago-gastroplastie chirurgicale ouverte, (hémifundoplicature	53.85.11 ↔	Opération de hernie diaphragmatique, par voie thoraco-abdominale, par chirurgie ouverte, sans implantation de membranes et filets
44.65.99 ↔	Œsophago-gastroplastie, autre	53.85.21 ↔	Opération de hernie diaphragmatique par voie thoraco-abdominale, par chirurgie ouverte, avec implantation de membranes et filets
44.66.00 ↔	Autres mesures de reconstruction de la fonction du sphincter gastro-œsophagien, SAP	53.89 ↔	Réparation de hernie diaphragmatique, par voie thoracique et thoraco-abdominale, autre
44.66.11 ↔	Plastie hiatale lors d'une intervention bariatrique, chirurgicale ouverte		
44.66.99 ↔	Autres mesures de reconstruction de la fonction du sphincter gastro-œsophagien, autre		
44.67.00 ↔	Interventions laparoscopiques de restauration de fonction du sphincter gastro-œsophagien, SAP		
44.67.10 ↔	Interventions laparoscopiques de restauration de fonction du sphincter gastro-œsophagien, plastie laparoscopique du cardia		
44.67.20 ↔	Interventions laparoscopiques de restauration de fonction du sphincter gastro-œsophagien, (hémifundoplicature laparoscopique		

Procédure G18-5

50.2A.11 ↔	Résection de kyste hépatique, par chirurgie ouverte	50.2A.12 ↔	Résection de kyste hépatique, par laparoscopie
------------	---	------------	--

Procédure G18-6

07.22.00 ↔	Surrénalectomie unilatérale, SAP	38.47.00 ↔	Résection de veines abdominales, avec remplacement, SAP
07.22.10 ↔	Surrénalectomie unilatérale, sans ovariectomie	38.47.10 ↔	Résection de veines abdominales profondes, avec remplacement, SAP
07.22.11 ↔	Surrénalectomie unilatérale, avec ovariectomie	38.47.11 ↔	Résection de la veine cave inférieure, avec remplacement
07.22.12 ↔	Surrénalectomie unilatérale, ablation de tissu surrénalien résiduel	38.47.12 ↔	Résection de la veine iliaque, avec remplacement
07.22.99 ↔	Surrénalectomie unilatérale, autre	38.47.19 ↔	Résection de veines abdominales profondes, avec remplacement, autre
07.29 ↔	Surrénalectomie partielle, autre	38.47.99 ↔	Résection de veines abdominales, avec remplacement, autre
07.3 ↔	Surrénalectomie bilatérale	38.7X.10 ↔	Interruption de la veine cave, par chirurgie ouverte, SAP
38.14.10 ↔	Endartériectomie de l'aorte ascendante et de la crosse aortique	38.7X.11 ↔	Insertion d'un filtre anti-embolique dans la veine cave, par chirurgie ouverte
38.14.20 ↔	Endartériectomie de l'aorte descendante	38.7X.12 ↔	Ablation d'un filtre anti-embolique dans la veine cave, par chirurgie ouverte
38.14.30 ↔	Endartériectomie de l'aorte abdominale	38.7X.13 ↔	Ligature ou plicature de la veine cave, par chirurgie ouverte
38.14.99 ↔	Endartériectomie de l'aorte, autre	38.7X.19 ↔	Interruption de la veine cave, par chirurgie ouverte, autre
38.16.09 ↔	Endartériectomie et endoveinectomie de vaisseaux abdominaux, autre	38.84.00 ↔	Autre occlusion chirurgicale de l'aorte, SAP
38.16.11 ↔	Endartériectomie du tronc coeliaque	38.84.10 ↔	Autre occlusion chirurgicale de l'aorte thoracique
38.16.12 ↔	Endartériectomie de l'artère gastrique	38.84.20 ↔	Autre occlusion chirurgicale de l'aorte abdominale
38.16.13 ↔	Endartériectomie de l'artère hépatique	38.84.99 ↔	Autre occlusion chirurgicale de l'aorte, autre
38.16.14 ↔	Endartériectomie de l'artère splénique	39.99.21 ↔	Opérations d'anomalie congénitale de l'isthme aortique (sténose) ou d'interruption de la crosse aortique
38.16.15 ↔	Endartériectomie de l'artère rénale		
38.16.16 ↔	Endartériectomie de l'artère mésentérique	41.43 ↔	Splénectomie partielle
38.16.17 ↔	Endartériectomie de l'artère lombaire	41.5 ↔	Splénectomie totale
38.16.18 ↔	Endartériectomie de l'artère iliaque	50.23.11 ↔	Excision locale de 1-2 foyers dans le foie, jusqu'à 4 cm de diamètre respectivement, par chirurgie ouverte
38.16.21 ↔	Endoveinectomie de la veine iliaque	50.23.12 ↔	Excision locale de 1-2 foyers dans le foie, au moins 1 foyer de plus de 4 cm de diamètre, par chirurgie ouverte
38.34.00 ↔	Résection de l'aorte, avec anastomose, SAP	50.23.13 ↔	Excision locale de 3 foyers et plus dans le foie, par chirurgie ouverte
38.34.10 ↔	Résection de l'aorte ascendante et de la crosse aortique, avec anastomose	50.25.11 ↔	Excision locale de 1-2 foyers dans le foie, jusqu'à 4 cm de diamètre respectivement, par laparoscopie
38.34.20 ↔	Résection de l'aorte descendante, avec anastomose	50.25.12 ↔	Excision locale de 1-2 foyers dans le foie, au moins 1 foyer de plus de 4 cm de diamètre, par laparoscopie
38.34.30 ↔	Résection de l'aorte abdominale, avec anastomose	50.25.13 ↔	Excision locale de 3 foyers et plus dans le foie, par laparoscopie
38.34.99 ↔	Résection de l'aorte, avec anastomose, autre	50.27.11 ↔	Destruction locale de lésion ou de tissu du foie, par injection d'alcool, par chirurgie ouverte
38.36.00 ↔	Résection d'artères abdominales, avec anastomose, SAP	50.27.12 ↔	Destruction locale de lésion ou de tissu du foie, par thérapie induite à haute fréquence, par chirurgie ouverte
38.36.10 ↔	Résection d'artères viscérales, avec anastomose, SAP	50.27.13 ↔	Destruction locale de lésion ou de tissu du foie, par cryothérapie, par chirurgie ouverte
38.36.11 ↔	Résection du tronc coeliaque, avec anastomose	50.27.14 ↔	Destruction locale de lésion ou de tissu du foie, au laser, par chirurgie ouverte
38.36.12 ↔	Résection de l'artère gastrique, avec anastomose	50.27.15 ↔	Destruction locale de lésion ou de tissu du foie, par électroporation irréversible, par chirurgie ouverte
38.36.13 ↔	Résection de l'artère hépatique, avec anastomose	50.27.19 ↔	Destruction locale de lésion ou de tissu du foie, par chirurgie ouverte, autre
38.36.14 ↔	Résection de l'artère splénique, avec anastomose	50.27.21 ↔	Destruction locale de lésion ou de tissu du foie, par injection d'alcool, par laparoscopie
38.36.15 ↔	Résection de l'artère rénale, avec anastomose	50.27.22 ↔	Destruction locale de lésion ou de tissu du foie, par thérapie induite à haute fréquence, par laparoscopie
38.36.16 ↔	Résection de l'artère mésentérique, avec anastomose	50.27.23 ↔	Destruction locale de lésion ou de tissu du foie, par cryothérapie, par laparoscopie
38.36.17 ↔	Résection de l'artère iliaque, avec anastomose	50.27.24 ↔	Destruction locale de lésion ou de tissu du foie, au laser, par laparoscopie
38.36.19 ↔	Résection d'artères viscérales, avec anastomose, autre	50.27.25 ↔	Destruction locale de lésion ou de tissu du foie, par électroporation irréversible, par laparoscopie
38.36.99 ↔	Résection d'artères abdominales, avec anastomose, autre		
38.37.00 ↔	Résection de veines abdominales, avec anastomose, SAP		
38.37.10 ↔	Résection de veines abdominales profondes, avec anastomose, SAP		
38.37.11 ↔	Résection de la veine cave inférieure, avec anastomose		
38.37.12 ↔	Résection de la veine iliaque, avec anastomose		
38.37.19 ↔	Résection de veines abdominales profondes, avec anastomose, autre		
38.37.99 ↔	Résection de veines abdominales, avec anastomose, autre		
38.44.00 ↔	Résection de l'aorte abdominale, avec remplacement, SAP		
38.44.10 ↔	Résection de l'aorte abdominale, par voie suprarénale, avec remplacement		
38.44.11 ↔	Résection de l'aorte abdominale, par voie infrarénale, avec remplacement		
38.44.12 ↔	Résection de l'aorte abdominale, par voie juxtarrénale, avec remplacement		
38.44.99 ↔	Résection de l'aorte abdominale, avec remplacement, autre		
38.46 ↔	Résection d'artères abdominales, avec remplacement		

50.27.29 ↔	Destruction locale de lésion ou de tissu du foie, par laparoscopie, autre	57.6X.10 ↔	Cystectomie partielle chirurgicale ouverte, sans néo-implantation d'uretère
50.2A.11 ↔	Résection de kyste hépatique, par chirurgie ouverte	57.6X.11 ↔	Cystectomie partielle par laparoscopie, sans néo-implantation d'uretère
50.2A.12 ↔	Résection de kyste hépatique, par laparoscopie	57.6X.12 ↔	Cystectomie partielle chirurgicale ouverte, avec néo-implantation unilatérale ou bilatérale d'uretère
50.2C.11 ↔	Bisegmentectomie gauche, par chirurgie ouverte, pour don d'organe par une personne vivante	57.6X.13 ↔	Cystectomie partielle par laparoscopie, avec néo-implantation unilatérale ou bilatérale d'uretère
50.2C.12 ↔	Bisegmentectomie gauche, par laparoscopie, pour don d'organe par une personne vivante	57.6X.20 ↔	Cystectomie partielle, résection supra-trigonale ou subtotale chirurgicale ouverte, sans néo-implantation d'uretère
50.2C.13 ↔	Hémihépatectomie gauche, par chirurgie ouverte, pour don d'organe par une personne vivante	57.6X.21 ↔	Cystectomie partielle, résection supra-trigonale ou subtotale par laparoscopie, sans néo-implantation d'uretère
50.2C.14 ↔	Hémihépatectomie gauche, par laparoscopie, pour don d'organe par une personne vivante	57.6X.22 ↔	Cystectomie partielle, résection supra-trigonale ou subtotale chirurgicale ouverte, avec néo-implantation unilatérale ou bilatérale d'uretère
50.2C.15 ↔	Hémihépatectomie droite, par chirurgie ouverte, pour don d'organe par une personne vivante	57.6X.23 ↔	Cystectomie partielle, résection supra-trigonale ou subtotale par laparoscopie, avec néo-implantation unilatérale ou bilatérale d'uretère
50.2C.16 ↔	Hémihépatectomie droite, par laparoscopie, pour don d'organe par une personne vivante	57.6X.99 ↔	Cystectomie partielle, autre
50.71 ↔	Hépatectomie totale, par chirurgie ouverte, pour don d'organe par une personne vivante	57.71.00 ↔	Cystectomie radicale, SAP
54.74 ↔	Autre réparation de l'épiploon	57.71.10 ↔	Cystectomie radicale chirurgicale ouverte chez l'homme, sans urérectomie
55.4 ↔	Néphrectomie partielle	57.71.11 ↔	Cystectomie radicale par laparoscopie chez l'homme, sans urérectomie
55.51.00 ↔	Néphro-urétérectomie SAP	57.71.20 ↔	Cystectomie radicale chirurgicale ouverte chez l'homme, avec urérectomie
55.51.01 ↔	Néphro-urétérectomie, sauf pour greffe	57.71.21 ↔	Cystectomie radicale par laparoscopie chez l'homme, avec urérectomie
55.51.99 ↔	Néphro-urétérectomie, autre	57.71.30 ↔	Cystectomie radicale chirurgicale ouverte chez la femme, sans urérectomie
55.52 ↔	Néphrectomie du rein restant	57.71.31 ↔	Cystectomie radicale par laparoscopie chez la femme, sans urérectomie
55.53 ↔	Ablation de rein transplanté ou rejeté	57.71.40 ↔	Cystectomie radicale chirurgicale ouverte chez la femme, avec urérectomie
55.54 ↔	Néphrectomie bilatérale	57.71.41 ↔	Cystectomie radicale par laparoscopie chez la femme, avec urérectomie
56.51.00 ↔	Formation d'urétéro-iléostomie cutanée, SAP	57.71.50 ↔	Cystectomie radicale, éviscération pelvienne (exentération) chirurgicale ouverte chez l'homme
56.51.10 ↔	Formation d'urétéro-iléostomie cutanée, urétéro-iléo-cutanéostomie [conduit iléal] ou urétéro-colo-cutanéostomie [conduit colique/sigmoïde] par chirurgie ouverte	57.71.51 ↔	Cystectomie radicale, éviscération pelvienne (exentération) par laparoscopie chez l'homme
56.51.11 ↔	Formation d'urétéro-iléostomie cutanée, urétéro-iléo-cutanéostomie [conduit iléal] ou urétéro-colo-cutanéostomie [conduit colique/sigmoïde] par laparoscopie	57.71.99 ↔	Cystectomie radicale, autre
56.51.12 ↔	Formation d'urétéro-iléostomie cutanée avec interposition intestinale [conduit] (stomie non continente), autre voie d'abord	57.79.00 ↔	Autre cystectomie totale, SAP
56.51.20 ↔	Formation d'urétéro-iléostomie cutanée par transformation d'autre dérivation urinaire supravésicale	57.79.10 ↔	Autre cystectomie totale, cystectomie simple chirurgicale ouverte chez l'homme
56.51.30 ↔	Formation d'urétéro-iléostomie cutanée avec réservoir intestinal (stomie continente)	57.79.11 ↔	Autre cystectomie totale, cystectomie simple par laparoscopie chez l'homme
56.51.99 ↔	Formation d'urétéro-iléostomie cutanée, autre	57.79.20 ↔	Autre cystectomie totale, cystectomie simple chirurgicale ouverte chez la femme
56.52.00 ↔	Révision d'urétéro-iléostomie cutanée, SAP	57.79.21 ↔	Autre cystectomie totale, cystectomie simple par laparoscopie chez la femme
56.52.10 ↔	Révision d'urétéro-iléostomie cutanée avec interposition intestinale [conduit]	57.79.99 ↔	Autre cystectomie totale, autre
56.52.20 ↔	Révision d'urétéro-iléostomie cutanée avec réservoir intestinal (stomie continente)	57.86 ↔	Réparation d'exstrophie vésicale
56.52.99 ↔	Révision d'urétéro-iléostomie cutanée, autre	57.87.00 ↔	Reconstruction de la vessie, SAP
56.61.00 ↔	Formation d'autre urétérostomie cutanée, SAP	57.87.10 ↔	Reconstruction de la vessie, réparation chirurgicale ouverte avec iléon, côlon ou estomac
56.61.10 ↔	Formation d'autre urétérostomie cutanée, urétéro-cutanéostomie et transurétérocutanéostomie par laparoscopie	57.87.11 ↔	Reconstruction de la vessie, réparation par laparoscopie avec iléon, côlon ou estomac
56.61.20 ↔	Formation d'autre urétérostomie cutanée par transformation d'autre dérivation urinaire supravésicale	57.87.20 ↔	Transformation chirurgicale ouverte d'autre dérivation urinaire supravésicale en une vessie de remplacement
56.61.99 ↔	Formation d'autre urétérostomie cutanée, autre	57.87.21 ↔	Transformation d'autre dérivation urinaire supravésicale en une vessie de remplacement par laparoscopie
56.62 ↔	Révision d'autre urétérostomie cutanée	57.87.30 ↔	Plastie chirurgicale ouverte de réduction de la vessie
56.71.00 ↔	Dérivation urinaire dans l'intestin, SAP	57.87.31 ↔	Reconstruction de la vessie, plastie de réduction de la vessie par laparoscopie
56.71.10 ↔	Urétéro-sigmoïdo-stomie avec formation de réservoir, par chirurgie ouverte	57.87.40 ↔	Reconstruction de la vessie, plastie chirurgicale ouverte d'augmentation de la vessie
56.71.11 ↔	Urétéro-sigmoïdo-stomie avec formation de réservoir, par laparoscopie	57.87.41 ↔	Reconstruction de la vessie, plastie d'augmentation de la vessie par laparoscopie
56.71.20 ↔	Dérivation urinaire dans l'intestin par transformation d'une autre dérivation urinaire supravésicale	57.87.99 ↔	Reconstruction de la vessie, autre
56.71.99 ↔	Dérivation urinaire dans l'intestin, autre		
56.72 ↔	Révision d'anastomose urétéro-intestinale		
57.6X.00 ↔	Cystectomie partielle, SAP		

ADR G19**Autres interventions sur l'estomac, l'œsophage et le duodénum**

Procédure dans le tableau G19-2

DRG G19A**Autres interventions sur l'estomac, l'œsophage et le duodénum avec procédure de complication ou pour néoformation maligne ou avec CC extrêmement sévères**

Diagnostic dans le tableau G19-1 ou Procédures de complications ou PCCL > 3

DRG G19B**Autres interventions sur l'estomac, l'œsophage et le duodénum sauf pour néoformation maligne, avec intervention complexe ou âge < 16 ans**

Chaque procédure dans le tableau G19-2 à l'exception de G19-3 ou Âge < 16 Jahre

DRG G19C**Autres interventions sur l'estomac, l'œsophage et le duodénum sauf pour néoformation maligne, âge > 15 ans****Diagnostic G19-1**

C15.0	C21.1
C15.1	C21.2
C15.2	C21.8
C15.3	C26.0
C15.4	C26.8
C15.5	C26.9
C15.8	C45.1
C15.9	C47.4
C16.0	C48.0
C16.1	C48.1
C16.2	C48.2
C16.3	C48.8
C16.4	C49.4
C16.5	C76.2
C16.6	C78.4
C16.8	C78.5
C16.9	C78.6
C17.0	C78.8
C17.1	D00.1
C17.2	D00.2
C17.3	D01.0
C17.8	D01.1
C17.9	D01.2
C18.0	D01.3
C18.1	D01.4
C18.2	D01.7
C18.3	D01.9
C18.4	D37.1
C18.5	D37.2
C18.6	D37.3
C18.7	D37.4
C18.8	D37.5
C18.9	D37.78
C19	D37.9
C20	D48.3
C21.0	D48.4

Procédure G19-2

29.33.00 ↔	Pharyngectomie (partielle), SAP	29.33.21 ↔	Pharyngectomie totale, reconstruction avec greffon libre microvascularisé et anastomosé, greffon intestinal libre ou anastomose œso-gastrique
29.33.10 ↔	Pharyngectomie partielle, sans reconstruction		
29.33.11 ↔	Pharyngectomie partielle, reconstruction par lambeau pédiculé régional ou distal	29.33.99 ↔	Pharyngectomie (partielle), autre
29.33.12 ↔	Pharyngectomie partielle, reconstruction avec greffon libre microvascularisé et anastomosé	31.73 ↔	Fermeture d'autre fistule de la trachée
29.33.20 ↔	Pharyngectomie totale, reconstruction par lambeau pédiculé régional ou distal	34.84 ↔	Autre réparation du diaphragme
		37.31.00 ↔	Péricardectomie, SAP
		37.31.10 ↔	Péricardectomie partielle
		37.31.20 ↔	Péricardectomie totale
		37.31.30 ↔	Excision d'adhérences du péricarde

37.31.99 ↔	Péricardectomie, autre	38.45.19 ↔	Résection de l'aorte thoracique avec remplacement, autre
38.04.00 ↔	Incision de l'aorte, SAP	38.45.20 ↔	Résection d'autres vaisseaux thoraciques, avec remplacement, SAP
38.04.10 ↔	Incision de l'aorte ascendante et de la crosse aortique	38.45.21 ↔	Résection de l'artère pulmonaire, avec remplacement
38.04.20 ↔	Incision de l'aorte descendante	38.45.22 ↔	Résection du tronc brachio-céphalique, avec remplacement
38.04.30 ↔	Incision de l'aorte abdominale	38.45.29 ↔	Résection d'autres artères thoraciques, avec remplacement
38.04.99 ↔	Incision de l'aorte, autre	38.45.30 ↔	Résection de veine thoracique, avec remplacement, SAP
38.05.00 ↔	Incision d'autres vaisseaux thoraciques, SAP	38.45.31 ↔	Résection de la veine cave supérieure, avec remplacement
38.05.10 ↔	Incision d'autres artères thoraciques	38.45.38 ↔	Résection d'autres veines thoraciques profondes, avec remplacement
38.05.20 ↔	Incision de veines thoraciques, SAP	38.45.39 ↔	Résection de veines thoraciques, avec remplacement, autre
38.05.21 ↔	Incision de veines thoraciques profondes	38.45.99 ↔	Résection de vaisseaux thoraciques, avec remplacement, autre
38.05.29 ↔	Incision de veines thoraciques, autre	38.47.00 ↔	Résection de veines abdominales, avec remplacement, SAP
38.05.99 ↔	Incision d'autres vaisseaux thoraciques, autre	38.47.10 ↔	Résection de veines abdominales profondes, avec remplacement, SAP
38.07.00 ↔	Incision de veines abdominales, SAP	38.47.11 ↔	Résection de la veine cave inférieure, avec remplacement
38.07.10 ↔	Incision de veines abdominales profondes, SAP	38.47.12 ↔	Résection de la veine iliaque, avec remplacement
38.07.11 ↔	Incision de la veine cave inférieure	38.47.19 ↔	Résection de veines abdominales profondes, avec remplacement, autre
38.07.12 ↔	Incision de la veine iliaque	38.47.99 ↔	Résection de veines abdominales, avec remplacement, autre
38.07.19 ↔	Incision de veines abdominales profondes, autre	38.64.00 ↔	Autre excision de l'aorte, SAP
38.07.99 ↔	Incision de veines abdominales, autre	38.64.10 ↔	Autre excision de l'aorte thoracique
38.35.00 ↔	Résection de vaisseaux thoraciques, avec anastomose, SAP	38.64.20 ↔	Autre excision de l'aorte abdominale
38.35.10 ↔	Résection d'artères thoraciques, avec anastomose, SAP	38.64.99 ↔	Autre excision de l'aorte, autre
38.35.11 ↔	Résection de l'artère sous-clavière, avec anastomose	38.65.10 ↔	Autre excision d'artères thoraciques
38.35.12 ↔	Résection du tronc brachio-céphalique, avec anastomose	38.65.20 ↔	Autre excision de veines thoraciques, SAP
38.35.13 ↔	Résection de l'artère pulmonaire, avec anastomose	38.65.21 ↔	Autre excision de la veine cave supérieure
38.35.19 ↔	Résection d'artères thoraciques, avec anastomose, autre	38.65.22 ↔	Autre excision d'autres veines thoraciques profondes
38.35.20 ↔	Résection de veines thoraciques, avec anastomose, SAP	38.65.29 ↔	Autre excision de veines thoraciques, autre
38.35.21 ↔	Résection de la veine pulmonaire, avec anastomose	38.65.99 ↔	Autre excision de vaisseaux thoraciques, autre
38.35.22 ↔	Résection de la veine sous-clavière, avec anastomose	38.85.00 ↔	Autre occlusion chirurgicale d'autres vaisseaux thoraciques, SAP
38.35.23 ↔	Résection de la veine cave supérieure, avec anastomose	38.85.11 ↔	Autre occlusion chirurgicale de l'artère sous-clavière
38.35.28 ↔	Résection de veines thoraciques et d'autres veines profondes, avec anastomose	38.85.12 ↔	Autre occlusion chirurgicale de l'artère pulmonaire
38.35.29 ↔	Résection de veines thoraciques, avec anastomose, autre	38.85.13 ↔	Autre occlusion chirurgicale du tronc brachio-céphalique
38.35.99 ↔	Résection de vaisseaux thoraciques, avec anastomose, autre	38.85.21 ↔	Autre occlusion chirurgicale de la veine cave supérieure
38.36.00 ↔	Résection d'artères abdominales, avec anastomose, SAP	38.85.22 ↔	Autre occlusion chirurgicale de la veine pulmonaire
38.36.10 ↔	Résection d'artères viscérales, avec anastomose, SAP	38.85.23 ↔	Autre occlusion chirurgicale de la veine sous-clavière
38.36.11 ↔	Résection du tronc coeliaque, avec anastomose	38.85.99 ↔	Autre occlusion chirurgicale d'autres vaisseaux thoraciques, autre
38.36.12 ↔	Résection de l'artère gastrique, avec anastomose	39.10 ↔	Shunt veineux intra-abdominal, SAP
38.36.13 ↔	Résection de l'artère hépatique, avec anastomose	39.11.00 ↔	Création et révision de shunt portosystémique, TIPSS, SAP
38.36.14 ↔	Résection de l'artère splénique, avec anastomose	39.11.11 ↔	Création de shunt portosystémique, recours à l'angioplastie percutanée (à ballonnet)
38.36.15 ↔	Résection de l'artère rénale, avec anastomose	39.11.12 ↔	Création de shunt portosystémique, thrombolyse et thrombectomie percutanées
38.36.16 ↔	Résection de l'artère mésentérique, avec anastomose	39.11.13 ↔	Création de shunt portosystémique, utilisation d'un stent
38.36.17 ↔	Résection de l'artère iliaque, avec anastomose	39.11.21 ↔	Révision de shunt portosystémique, fermeture percutanée
38.36.19 ↔	Résection d'artères viscérales, avec anastomose, autre	39.11.22 ↔	Révision de shunt portosystémique, recours à l'insertion d'un stent
38.36.99 ↔	Résection d'artères abdominales, avec anastomose, autre	39.11.23 ↔	Révision de shunt portosystémique avec thrombectomie et thrombolyse percutanées
38.45.00 ↔	Résection de vaisseau thoracique, avec remplacement, SAP	39.11.24 ↔	Révision de shunt portosystémique avec réduction percutanée du diamètre d'un shunt portosystémique existant
38.45.10 ↔	Résection de l'aorte thoracique avec remplacement, SAP		
38.45.12 ↔	Résection de l'aorte thoracique, avec remplacement		
38.45.13 ↔	Résection de l'aorte thoraco-abdominale, avec remplacement		
38.45.14 ↔	Résection de l'aorte thoracique avec remplacement par prothèse hybride		
38.45.15 ↔	Résection de l'aorte ascendante, avec remplacement		
38.45.16 ↔	Résection de la crosse aortique, avec remplacement		
38.45.17 ↔	Résection de l'aorte ascendante ainsi que de la crosse aortique, avec remplacement		

39.11.99 ↔	Création et révision de shunt portosystémique, TIPSS, autre	39.57.13 ↔	Réparation de la veine jugulaire avec patch synthétique
39.19 ↔	Shunt veineux intra-abdominal, autre	39.57.19 ↔	Réparation de vaisseaux de la tête et du cou avec patch synthétique, autre
39.56.00 ↔	Réparation de vaisseau sanguin, avec patch de tissu (plastie), SAP	39.57.20 ↔	Réparation de vaisseaux du membre supérieur avec patch synthétique, SAP
39.56.11 ↔	Réparation de vaisseaux intracrâniens avec patch de tissu	39.57.21 ↔	Réparation d'artères du membre supérieur avec patch synthétique
39.56.12 ↔	Réparation de la veine jugulaire avec patch de tissu	39.57.22 ↔	Réparation de la veine sous-clavière, de la veine axillaire et de la veine brachio-céphalique avec patch synthétique
39.56.19 ↔	Réparation de vaisseaux de la tête et du cou avec patch de tissu, autre	39.57.23 ↔	Réparation d'autres veines profondes du membre supérieur avec patch synthétique
39.56.20 ↔	Réparation de vaisseaux du membre supérieur avec patch de tissu, SAP	39.57.29 ↔	Réparation de vaisseaux du membre supérieur avec patch synthétique, autre
39.56.21 ↔	Réparation d'artères du membre supérieur avec patch de tissu	39.57.30 ↔	Réparation de vaisseaux thoraciques avec patch synthétique, SAP
39.56.22 ↔	Réparation de la veine sous-clavière, de la veine axillaire et de la veine brachio-céphalique avec patch de tissu	39.57.31 ↔	Réparation de l'aorte thoracique avec patch synthétique
39.56.23 ↔	Réparation d'autres veines profondes du membre supérieur avec patch de tissu	39.57.32 ↔	Réparation de la veine pulmonaire avec patch synthétique
39.56.29 ↔	Réparation de vaisseaux du membre supérieur avec patch de tissu, autre	39.57.33 ↔	Réparation de la veine cave supérieure avec patch synthétique
39.56.30 ↔	Réparation de vaisseaux thoraciques avec patch de tissu, SAP	39.57.39 ↔	Réparation de vaisseaux thoraciques avec patch synthétique, autre
39.56.31 ↔	Réparation de l'aorte thoracique avec patch de tissu	39.57.40 ↔	Réparation d'artères abdominales avec patch synthétique, SAP
39.56.32 ↔	Réparation de la veine pulmonaire avec patch de tissu	39.57.41 ↔	Réparation de l'aorte abdominale avec patch synthétique
39.56.33 ↔	Réparation de la veine cave supérieure avec patch de tissu	39.57.42 ↔	Réparation du tronc coeliaque avec patch synthétique
39.56.39 ↔	Réparation de vaisseaux thoraciques avec patch de tissu, autre	39.57.43 ↔	Réparation de l'artère gastrique avec patch synthétique
39.56.40 ↔	Réparation d'artères abdominales avec patch de tissu, SAP	39.57.44 ↔	Réparation de l'artère hépatique avec patch synthétique
39.56.41 ↔	Réparation de l'aorte abdominale avec patch de tissu	39.57.45 ↔	Réparation de l'artère splénique avec patch synthétique
39.56.42 ↔	Réparation du tronc coeliaque avec patch de tissu	39.57.46 ↔	Réparation de l'artère rénale avec patch synthétique
39.56.43 ↔	Réparation de l'artère gastrique avec patch de tissu	39.57.47 ↔	Réparation de l'artère mésentérique avec patch synthétique
39.56.44 ↔	Réparation de l'artère hépatique avec patch de tissu	39.57.48 ↔	Réparation de l'artère iliaque avec patch synthétique
39.56.45 ↔	Réparation de l'artère splénique avec patch de tissu	39.57.49 ↔	Réparation d'artères abdominales avec patch synthétique, autre
39.56.46 ↔	Réparation de l'artère rénale avec patch de tissu	39.57.50 ↔	Réparation de veines abdominales avec patch synthétique, SAP
39.56.47 ↔	Réparation de l'artère mésentérique avec patch de tissu	39.57.51 ↔	Réparation de la veine cave inférieure avec patch synthétique
39.56.48 ↔	Réparation de l'artère iliaque avec patch de tissu	39.57.52 ↔	Réparation de la veine iliaque avec patch synthétique
39.56.49 ↔	Réparation d'artères abdominales avec patch de tissu, autre	39.57.59 ↔	Réparation de veines abdominales avec patch synthétique, autre
39.56.50 ↔	Réparation de veines abdominales avec patch de tissu, SAP	39.57.60 ↔	Réparation de vaisseaux du membre inférieur avec patch synthétique, SAP
39.56.51 ↔	Réparation de la veine cave inférieure avec patch de tissu	39.57.61 ↔	Réparation d'artères du membre inférieur avec patch synthétique
39.56.52 ↔	Réparation de la veine iliaque avec patch de tissu	39.57.62 ↔	Réparation de la veine fémorale et de la veine poplitée avec patch synthétique
39.56.59 ↔	Réparation de veines abdominales avec patch de tissu, autre	39.57.63 ↔	Réparation d'autres veines profondes du membre inférieur avec patch synthétique
39.56.60 ↔	Réparation de vaisseaux du membre inférieur avec patch de tissu, SAP	39.57.64 ↔	Réparation de veines superficielles de la cuisse avec patch synthétique
39.56.61 ↔	Réparation d'artères du membre inférieur avec patch de tissu	39.57.69 ↔	Réparation de vaisseaux du membre inférieur avec patch synthétique, autre
39.56.62 ↔	Réparation de la veine fémorale et de la veine poplitée avec patch de tissu	39.57.99 ↔	Réparation de vaisseau sanguin avec patch synthétique (plastie), autre
39.56.63 ↔	Réparation d'autres veines profondes du membre inférieur avec patch de tissu	42.09.11 ↔	Autre incision chirurgicale ouverte de l'œsophage
39.56.64 ↔	Réparation de veines superficielles de la cuisse avec patch de tissu	42.09.12 ↔	Autre incision laparoscopique de l'œsophage
39.56.69 ↔	Réparation de vaisseaux du membre inférieur avec patch de tissu, autre	42.10 ↔	Œsophagostomie, SAP
39.56.99 ↔	Réparation de vaisseau sanguin avec patch de tissu (plastie), autre	42.11 ↔	Œsophagostomie cervicale
39.57.00 ↔	Réparation de vaisseau sanguin avec patch synthétique (plastie), SAP	42.12 ↔	Extériorisation du sac œsophagien
39.57.11 ↔	Réparation de vaisseaux intracrâniens avec patch synthétique	42.19 ↔	Autre fistulisation externe de l'œsophage
39.57.12 ↔	Réparation d'artères extracrâniennes de la tête et du cou avec patch synthétique		

42.25 ↔	Biopsie de l'œsophage à ciel ouvert	43.70 ↔	Gastrectomie partielle, avec anastomose jéjunale et iléale, SAP
42.31 ↔	Excision locale de diverticule œsophagien	43.71.11 ↔	Gastrectomie partielle (résection des 2/3) avec anastomose jéjunale
42.32 ↔	Excision locale d'autre lésion ou tissu œsophagien	43.71.21 ↔	Gastrectomie partielle (résection des 4/5) avec anastomose jéjunale
42.39 ↔	Autre destruction de lésion ou de tissu œsophagien	43.72.11 ↔	Gastrectomie partielle (résection des 2/3) avec anastomose iléale
42.40 ↔	Œsophagectomie, SAP	43.72.21 ↔	Gastrectomie partielle (résection des 4/5) avec anastomose iléale
42.41.00 ↔	Œsophagectomie partielle, SAP	43.79 ↔	Gastrectomie partielle, avec anastomose jéjunale et iléale, autres
42.41.10 ↔	Œsophagectomie partielle, sans rétablissement de continuité	43.89.00 ↔	Autre gastrectomie partielle, SAP
42.41.20 ↔	Œsophagectomie partielle, avec rétablissement de continuité	43.89.09 ↔	Autre gastrectomie partielle, autre
42.41.99 ↔	Œsophagectomie partielle, autre	43.89.10 ↔	Résection segmentaire de l'estomac
42.42.00 ↔	Œsophagectomie totale, SAP	43.89.20 ↔	Dérivation bilio-pancréatique de l'estomac selon Scopinaro, technique à ciel ouvert
42.42.10 ↔	Œsophagectomie totale, sans rétablissement de la continuité	43.89.21 ↔	Dérivation bilio-pancréatique de l'estomac selon Scopinaro, par laparoscopie
42.42.20 ↔	Œsophagectomie totale avec rétablissement de la continuité, par voie transmédiastinale	43.89.30 ↔	Dérivation bilio-pancréatique de l'estomac avec switch duodéal [BPD-DS], chirurgicale ouverte
42.42.21 ↔	Œsophagectomie totale avec rétablissement de la continuité, par voie thoraco-abdominale	43.89.31 ↔	Dérivation bilio-pancréatique de l'estomac avec switch duodéal [BPD-DS], laparoscopique
42.42.29 ↔	Œsophagectomie totale avec rétablissement de la continuité, par autre abord	43.89.40 ↔	Tubulisation gastrique (sleeve resection), technique à ciel ouvert
42.42.99 ↔	Œsophagectomie totale, autre	43.89.41 ↔	Tubulisation gastrique (sleeve resection), par laparoscopie
42.82 ↔	Suture de lacération de l'œsophage	43.89.42 ↔	Sleeve resection après mise en place d'un anneau gastrique, chirurgicale ouverte
42.83 ↔	Fermeture d'œsophagostomie	43.89.43 ↔	Sleeve resection après mise en place d'un anneau gastrique, laparoscopique
42.88.00 ↔	Enlèvement de prothèse de l'œsophage, SAP	43.89.44 ↔	Re-sleeve resection, chirurgicale ouverte
42.88.11 ↔	Enlèvement chirurgical ouvert de prothèse de l'œsophage	43.89.45 ↔	Re-sleeve resection, laparoscopique
42.88.12 ↔	Enlèvement de prothèse de l'œsophage, par laparoscopie	43.89.50 ↔	Switch duodéal après sleeve resection (seconde intervention), technique à ciel ouvert
42.88.99 ↔	Enlèvement de prothèse de l'œsophage, autre	43.89.51 ↔	Switch duodéal après sleeve resection (seconde intervention), par laparoscopie
42.89 ↔	Réparation de l'œsophage, autre	43.89.61 ↔	Gastrectomie partielle avec gastro-gastrostomie
42.99.10 ↔	Autre opération de l'œsophage, opération de dévascularisation de l'œsophage	44.00 ↔	Vagotomie, SAP
42.99.35 ↔	Implantation d'un système anti-reflux pour soutenir la fonction du sphincter œsophagien, chirurgicale ouverte	44.01 ↔	Vagotomie tronculaire
42.99.36 ↔	Implantation d'un système anti-reflux pour soutenir la fonction du sphincter œsophagien, laparoscopique	44.02 ↔	Vagotomie supersélective
42.99.37 ↔	Implantation d'une sonde de système anti-reflux pour soutenir la fonction du sphincter œsophagien, chirurgicale ouverte	44.03 ↔	Autre vagotomie sélective
42.99.38 ↔	Implantation d'une sonde de système anti-reflux pour soutenir la fonction du sphincter œsophagien, laparoscopique	44.15 ↔	Biopsie ouverte de l'estomac
42.99.3A ↔	Enlèvement d'un système anti-reflux soutenant la fonction du sphincter œsophagien, chirurgical ouvert	44.21 ↔	Dilatation du pylore par incision
42.99.3B ↔	Enlèvement d'un système anti-reflux soutenant la fonction du sphincter œsophagien, laparoscopique	44.29 ↔	Pyloroplastie, autre
42.99.3C ↔	Enlèvement d'une sonde de système anti-reflux soutenant la fonction du sphincter œsophagien, chirurgical ouvert	44.31.00 ↔	Bypass gastrique, SAP
42.99.3D ↔	Enlèvement d'une sonde de système anti-reflux soutenant la fonction du sphincter œsophagien, laparoscopique	44.31.09 ↔	Bypass gastrique, autre
42.99.3E ↔	Révision sans remplacement d'un système anti-reflux soutenant la fonction du sphincter œsophagien, chirurgicale ouverte	44.31.11 ↔	Bypass gastrique proximal, chirurgical ouvert
42.99.3F ↔	Révision sans remplacement d'un système anti-reflux soutenant la fonction du sphincter œsophagien, laparoscopique	44.31.12 ↔	Bypass gastrique proximal, laparoscopique
42.99.42 ↔	Ligature par anse largable et clipping œsophagien, par chirurgie ouverte	44.31.13 ↔	Bypass gastrique proximal après Sleeve resection, intervention inverse, chirurgical ouvert
43.0 ↔	Gastrotomie	44.31.14 ↔	Bypass gastrique proximal après Sleeve resection, intervention inverse, laparoscopique
43.5 ↔	Gastrectomie partielle, avec anastomose œsophagienne	44.31.15 ↔	Bypass gastrique proximal après Gastric Banding, à la suite d'une intervention bariatrique, chirurgical ouvert
43.6X.00 ↔	Gastrectomie partielle, avec anastomose duodénale, SAP	44.31.16 ↔	Bypass gastrique proximal après Gastric Banding, à la suite d'une intervention bariatrique, laparoscopique
43.6X.10 ↔	Résection du pylore avec anastomose duodénale	44.31.21 ↔	Bypass gastrique distal, chirurgical ouvert
43.6X.20 ↔	Opération de Billroth I	44.31.22 ↔	Bypass gastrique distal, laparoscopique
43.6X.99 ↔	Gastrectomie partielle, avec anastomose duodénale, autre	44.31.31 ↔	Omega-loop Gastric Bypass, par chirurgie ouverte
		44.31.32 ↔	Omega-loop Gastric Bypass, par laparoscopie
		44.31.41 ↔	Bypass gastrique par anastomose de Roux-en-Y, par chirurgie ouverte
		44.31.42 ↔	Bypass gastrique par anastomose de Roux-en-Y, par laparoscopie
		44.38 ↔	Gastro-entérostomie laparoscopique
		44.39 ↔	Gastro-entérostomie sans gastrectomie, autre
		44.40 ↔	Suture d'ulcère peptique, SAP
		44.41 ↔	Suture d'ulcère gastrique
		44.42 ↔	Suture d'ulcère duodéal

44.49.10 ↔	Sclérose chirurgicale ouverte de varices gastriques	44.67.99 ↔	Interventions laparoscopiques de restauration de fonction du sphincter gastro-œsophagien, autre
44.49.11 ↔	Sclérose laparoscopique de varices gastriques	44.68 ↔	Gastroplastie
44.49.20 ↔	Ligature chirurgicale ouverte de varices gastriques	44.69 ↔	Autre réparation de l'estomac, autre
44.49.21 ↔	Ligature laparoscopique de varices gastriques	44.91 ↔	Ligature de varices gastriques
44.49.30 ↔	Opération de dévascularisation fundique	44.92 ↔	Manipulation peropératoire de l'estomac
44.5X.00 ↔	Révision d'anastomose gastrique, SAP	44.95.21 ↔	Gastroplastie verticale, par chirurgie ouverte
44.5X.10 ↔	Révision d'anastomose gastrique après opération de Billroth I et II	44.95.22 ↔	Gastroplastie verticale, par laparoscopie
44.5X.21 ↔	Révision d'anastomose gastrique après bypass gastrique ou avec interposition intestinale, chirurgicale ouverte	52.99.00 ↔	Autres opérations à ciel ouvert du pancréas, SAP
44.5X.22 ↔	Révision d'anastomose gastrique après bypass gastrique ou avec interposition intestinale, laparoscopique	52.99.10 ↔	Autres opérations à ciel ouvert du pancréas, dilatation du canal pancréatique
44.5X.33 ↔	Révision de poche après bypass gastrique, sans recréation, par chirurgie ouverte	52.99.20 ↔	Autres opérations à ciel ouvert du pancréas, réparation du canal pancréatique
44.5X.34 ↔	Révision de poche après bypass gastrique, sans recréation, par laparoscopie	52.99.99 ↔	Autres opérations à ciel ouvert du pancréas, autre
44.5X.35 ↔	Révision de poche après bypass gastrique, avec recréation, par chirurgie ouverte	53.70 ↔	Réparation de hernie diaphragmatique, par voie abdominale, SAP
44.5X.36 ↔	Révision de poche après bypass gastrique, avec recréation, par laparoscopie	53.71.11 ↔	Opération de hernie diaphragmatique par voie abdominale, par chirurgie ouverte, sans implantation de membranes et filets
44.5X.41 ↔	Révision à la suite d'une dérivation bilio-pancréatique [BPD], chirurgicale ouverte	53.71.21 ↔	Opération de hernie diaphragmatique par voie abdominale, par chirurgie ouverte, avec implantation de membranes et filets
44.5X.42 ↔	Révision à la suite d'une dérivation bilio-pancréatique [BPD], laparoscopique	53.72.11 ↔	Opération de hernie diaphragmatique, par laparoscopie, sans implantation de membranes et filets
44.5X.43 ↔	Intervention inversée à la suite d'une dérivation bilio-pancréatique [BPD], chirurgicale ouverte	53.72.21 ↔	Opération de hernie diaphragmatique, par laparoscopie, avec implantation de membranes et filets
44.5X.44 ↔	Intervention inversée à la suite d'une dérivation bilio-pancréatique [BPD], laparoscopique	53.79 ↔	Réparation de hernie diaphragmatique, par voie abdominale, autre
44.5X.51 ↔	Intervention inversée après bypass gastrique, chirurgicale ouverte	53.80 ↔	Réparation de hernie diaphragmatique, par voie thoracique et thoraco-abdominale, SAP
44.5X.52 ↔	Intervention inversée après bypass gastrique, laparoscopique	53.81 ↔	Plicature du diaphragme
44.5X.99 ↔	Révision d'anastomose gastrique, autre	53.82 ↔	Réparation (cure) de hernie parasternale
44.61 ↔	Suture de lacération de l'estomac	53.83.11 ↔	Opération de hernie diaphragmatique par voie thoracique, par chirurgie ouverte, sans implantation de membranes et filets
44.64 ↔	Gastropexie	53.83.21 ↔	Opération de hernie diaphragmatique par voie thoracique, par chirurgie ouverte, avec implantation de membranes et filets
44.65.00 ↔	Œsophago-gastroplastie, SAP	53.84.11 ↔	Opération de hernie diaphragmatique, par thoracoscopie, sans implantation de membranes et filets
44.65.10 ↔	Œsophago-gastroplastie chirurgicale ouverte, plastie du cardia	53.84.21 ↔	Opération de hernie diaphragmatique, par thoracoscopie, avec implantation de membranes et filets
44.65.20 ↔	Œsophago-gastroplastie chirurgicale ouverte, (hémifundoplicature	53.85.11 ↔	Opération de hernie diaphragmatique, par voie thoraco-abdominale, par chirurgie ouverte, sans implantation de membranes et filets
44.65.99 ↔	Œsophago-gastroplastie, autre	53.85.21 ↔	Opération de hernie diaphragmatique par voie thoraco-abdominale, par chirurgie ouverte, avec implantation de membranes et filets
44.66.00 ↔	Autres mesures de reconstruction de la fonction du sphincter gastro-œsophagien, SAP	53.89 ↔	Réparation de hernie diaphragmatique, par voie thoracique et thoraco-abdominale, autre
44.66.11 ↔	Plastie hiatale lors d'une intervention bariatrique, chirurgicale ouverte		
44.66.99 ↔	Autres mesures de reconstruction de la fonction du sphincter gastro-œsophagien, autre		
44.67.00 ↔	Interventions laparoscopiques de restauration de fonction du sphincter gastro-œsophagien, SAP		
44.67.10 ↔	Interventions laparoscopiques de restauration de fonction du sphincter gastro-œsophagien, plastie laparoscopique du cardia		
44.67.20 ↔	Interventions laparoscopiques de restauration de fonction du sphincter gastro-œsophagien, (hémifundoplicature laparoscopique		

Procédure G19-3

44.67.00 ↔	Interventions laparoscopiques de restauration de fonction du sphincter gastro-œsophagien, SAP	44.68 ↔	Gastroplastie
44.67.10 ↔	Interventions laparoscopiques de restauration de fonction du sphincter gastro-œsophagien, plastie laparoscopique du cardia	44.95.00 ↔	Opération restrictive de l'estomac, SAP
44.67.20 ↔	Interventions laparoscopiques de restauration de fonction du sphincter gastro-œsophagien, (hémifundoplicature laparoscopique	44.95.09 ↔	Opération restrictive de l'estomac, autre
44.67.99 ↔	Interventions laparoscopiques de restauration de fonction du sphincter gastro-œsophagien, autre	44.95.11 ↔	Gastric banding, chirurgical ouvert
		44.95.12 ↔	Gastric banding, laparoscopique
		44.95.21 ↔	Gastroplastie verticale, par chirurgie ouverte
		44.95.22 ↔	Gastroplastie verticale, par laparoscopie
		44.96.00 ↔	Révision d'opération restrictive de l'estomac, SAP
		44.96.11 ↔	Remise en place de l'anneau après Gastric Banding, chirurgicale ouverte

44.96.12 ↔	Remise en place de l'anneau après Gastric Banding, laparoscopique	53.72.21 ↔	Opération de hernie diaphragmatique, par laparoscopie, avec implantation de membranes et filets
44.96.13 ↔	Changement de l'anneau après Gastric Banding, chirurgical ouvert	53.79 ↔	Réparation de hernie diaphragmatique, par voie abdominale, autre
44.96.14 ↔	Changement de l'anneau après Gastric Banding, laparoscopique	53.80 ↔	Réparation de hernie diaphragmatique, par voie thoracique et thoraco-abdominale, SAP
44.96.16 ↔	Réparation du cathéter après Gastric Banding, avec intervention intra-abdominale, chirurgicale ouverte	53.81 ↔	Plicature du diaphragme
44.96.17 ↔	Réparation du cathéter après Gastric Banding, avec intervention intra-abdominale, laparoscopique	53.82 ↔	Réparation (cure) de hernie parasternale
44.96.18 ↔	Changement de boîtier après Gastric Banding	53.83.11 ↔	Opération de hernie diaphragmatique par voie thoracique, par chirurgie ouverte, sans implantation de membranes et filets
44.96.99 ↔	Révision d'opération restrictive de l'estomac, autre	53.83.21 ↔	Opération de hernie diaphragmatique par voie thoracique, par chirurgie ouverte, avec implantation de membranes et filets
44.97.00 ↔	Enlèvement de dispositif(s) de restriction gastrique, SAP	53.84.11 ↔	Opération de hernie diaphragmatique, par thoracoscopie, sans implantation de membranes et filets
44.97.11 ↔	Enlèvement d'anneau gastrique, chirurgical ouvert	53.84.21 ↔	Opération de hernie diaphragmatique, par thoracoscopie, avec implantation de membranes et filets
44.97.12 ↔	Enlèvement d'anneau gastrique, laparoscopique	53.85.11 ↔	Opération de hernie diaphragmatique, par voie thoraco-abdominale, par chirurgie ouverte, sans implantation de membranes et filets
44.97.99 ↔	Enlèvement de dispositif(s) de restriction gastrique, autre	53.85.21 ↔	Opération de hernie diaphragmatique par voie thoraco-abdominale, par chirurgie ouverte, avec implantation de membranes et filets
53.70 ↔	Réparation de hernie diaphragmatique, par voie abdominale, SAP	53.89 ↔	Réparation de hernie diaphragmatique, par voie thoracique et thoraco-abdominale, autre
53.71.11 ↔	Opération de hernie diaphragmatique par voie abdominale, par chirurgie ouverte, sans implantation de membranes et filets		
53.71.21 ↔	Opération de hernie diaphragmatique par voie abdominale, par chirurgie ouverte, avec implantation de membranes et filets		
53.72.11 ↔	Opération de hernie diaphragmatique, par laparoscopie, sans implantation de membranes et filets		

ADRG G21**Adhésiolyse péritonéale ou autres interventions sur l'intestin/entérostomie**

Procédure dans le tableau G21-1 ou procédure dans le tableau G21-2

DRG G21Z**Adhésiolyse péritonéale ou autres interventions sur l'intestin/entérostomie****Procédure G21-1**

54.51 ↔	Lyse d'adhérences péritonéales, par laparoscopie	65.81.10 ↔	Adhésiolyse tubo-ovariennes du péritoine pelvien de la femme par laparoscopie
54.52 ↔	Lyse d'adhérences péritonéales, par chirurgie ouverte	65.81.99 ↔	Adhésiolyse d'ovaire et de trompe de Fallope par laparoscopie, autre
54.59 ↔	Lyse d'adhérences péritonéales, autre	65.89.00 ↔	Autre adhésiolyse d'ovaire et de trompe de Fallope, SAP
56.81 ↔	Lyse d'adhérences intraluminales de l'uretère	65.89.10 ↔	Autre adhésiolyse d'ovaire et de trompe de Fallope, par chirurgie ouverte
57.12 ↔	Lyse d'adhérences intraluminales avec incision de la vessie	65.89.11 ↔	Autre adhésiolyse d'ovaire et de trompe de Fallope, avec traitement microchirurgical
57.41 ↔	Lyse transurétrale d'adhérences intraluminales	65.89.12 ↔	Autre adhésiolyse tubo-ovariennes du péritoine pelvien de la femme, par chirurgie ouverte
59.02 ↔	Autre lyse d'adhérences périrénales ou périurétérales	65.89.13 ↔	Autre adhésiolyse tubo-ovariennes du péritoine pelvien de la femme, avec traitement microchirurgical
59.03.00 ↔	Lyse d'adhérences périrénales ou périurétérales par laparoscopie, SAP	65.89.99 ↔	Autre adhésiolyse d'ovaire et de trompe de Fallope, autre
59.03.99 ↔	Lyse d'adhérences périrénales ou périurétérales par laparoscopie, autre	70.13 ↔	Lyse d'adhérences intraluminales du vagin
59.11 ↔	Autre lyse d'adhérences périvésicales	71.01 ↔	Lyse d'adhérences de la vulve
59.12 ↔	Lyse d'adhérences périvésicales par laparoscopie		
63.94 ↔	Lyse d'adhérence du cordon spermatique		
65.81.00 ↔	Adhésiolyse d'ovaire et de trompe de Fallope par laparoscopie, SAP		

Procédure G21-2

46.02 ↔ Résection de segment extériorisé d'intestin grêle	46.41.99 ↔ Révision de stomie de l'intestin grêle, autre
46.04 ↔ Résection de segment extériorisé de gros intestin	46.43.00 ↔ Révision de stomie artificielle du gros intestin, SAP
46.12.11 ↔ Colostomie terminale, par chirurgie ouverte	46.43.10 ↔ Plastie d'élargissement ou de resserrement de colostomie
46.12.12 ↔ Colostomie terminale, par laparoscopie	46.43.11 ↔ Nouvelle implantation de colostomie
46.15.11 ↔ Double colostomie, par chirurgie ouverte	46.43.12 ↔ Ablation de la partie avancée d'une colostomie
46.15.12 ↔ Double colostomie, par laparoscopie	46.43.20 ↔ Conversion d'une colostomie en stomie continente
46.25.11 ↔ Jéjunostomie et iléostomie terminale, par chirurgie ouverte	46.43.99 ↔ Autre révision de stomie artificielle du gros intestin, autre
46.25.12 ↔ Jéjunostomie et iléostomie terminale, par laparoscopie	46.79.10 ↔ Suture d'autre lacération de l'intestin
46.26.11 ↔ Double jéjunostomie et iléostomie, par chirurgie ouverte	46.79.21 ↔ Fermeture chirurgicale ouverte d'autre fistule intestinale
46.26.12 ↔ Double jéjunostomie et iléostomie, par laparoscopie	46.79.22 ↔ Fermeture laparoscopique d'autre fistule intestinale
46.29 ↔ Jéjunostomie et iléostomie, autre	46.79.30 ↔ Plastie d'élargissement ou de resserrement de l'intestin
46.40 ↔ Révision de stoma intestinal, SAP	46.79.31 ↔ Allongement longitudinal de l'intestin selon Bianchi
46.41.00 ↔ Révision de stomie de l'intestin grêle, SAP	46.79.32 ↔ Entéroplastie transverse sérielle [STEP]
46.41.10 ↔ Plastie d'élargissement ou de resserrement de stomie de l'intestin grêle	46.79.39 ↔ Autre allongement de l'intestin
46.41.11 ↔ Nouvelle implantation de stomie de l'intestin grêle	46.79.40 ↔ Réalisation d'un réservoir, intestin grêle
46.41.12 ↔ Ablation de la partie avancée d'une stomie de l'intestin grêle	46.79.41 ↔ Réalisation d'un réservoir, gros intestin
46.41.20 ↔ Conversion d'une stomie de l'intestin grêle en stomie continente	46.79.50 ↔ Révision d'un réservoir, intestin grêle
	46.79.51 ↔ Révision d'un réservoir, gros intestin
	48.93 ↔ Réparation de fistule pérectale

ADRG G22**Appendicectomie**

Procédure dans le tableau G22-2 ou (procédure dans le tableau G22-3 et seul OR-Procédures de tableau G22-3)

DRG G22A**Appendicectomie pour péritonite avec CC sévères et âge < 16 ans, plus d'un jour d'hospitalisation**

Diagnostic principal dans le tableau G22-1 et PCCL > 2 et Âge < 16 Jahre

DRG G22B**Appendicectomie pour péritonite ou CC extrêmement sévères, âge > 15 ans, plus d'un jour d'hospitalisation**

Diagnostic principal dans le tableau G22-1 ou PCCL > 3

DRG G22C**Appendicectomie, plus d'un jour d'hospitalisation****DRG G22D****Appendicectomie, un jour d'hospitalisation**

Durée de séjour est égale 1 Tag

Diagnostic G22-1

K35.2	K65.09
K35.31	K65.8
K35.32	K65.9
K65.00	

Procédure G22-2

47.00 ↔ Appendicectomie, SAP	47.11 ↔ Appendicectomie en passant, dans le cadre d'une laparoscopie faite pour une autre raison
47.01 ↔ Appendicectomie, par laparoscopie	47.2 ↔ Drainage d'abcès appendiculaire
47.02 ↔ Appendicectomie, par chirurgie ouverte	47.9 ↔ Opérations de l'appendice, autre
47.09 ↔ Appendicectomie, autres	

Procédure G22-3

47.10 ↔	Appendicectomie en passant, SAP	47.12 ↔	Appendicectomie en passant, dans le cadre d'une laparotomie faite pour une autre raison
47.11 ↔	Appendicectomie en passant, dans le cadre d'une laparoscopie faite pour une autre raison	47.19 ↔	Appendicectomie en passant, autre

ADRG G26**Autres interventions sur l'anus**

Au moins une procédure dans le tableau G26-1

DRG G26A**Autres interventions sur l'anus, âge < 16 ans**

Äge < 16 Jahre ou procédure dans le tableau G26-2

DRG G26B**Autres interventions sur l'anus, âge > 15 ans****Procédure G26-1**

48.81 ↔	Incision de tissu périrectal	49.52 ↔	Sphinctérotomie anale postérieure
48.82 ↔	Excision de tissu périrectal	49.59 ↔	Sphinctérotomie anale, autre
49.11 ↔	Fistulotomie anale	49.6 ↔	Excision de l'anus
49.12 ↔	Fistulectomie anale	49.73.00 ↔	Fermeture de fistule anale, SAP
49.43 ↔	Cautérisation d'hémorroïdes	49.73.11 ↔	Fermeture de fistule anale par lambeaux muqueux
49.44 ↔	Destruction d'hémorroïdes par cryothérapie	49.73.12 ↔	Fermeture de fistule anale par greffe
49.45 ↔	Ligature d'hémorroïdes	49.73.99 ↔	Fermeture de fistule anale, autre
49.46.00 ↔	Excision d'hémorroïdes, SAP	61.OX.00 ↔	Incision et drainage de scrotum et de tunique vaginale, SAP
49.46.10 ↔	Excision d'hémorroïdes, hémorroïdopexie	61.OX.10 ↔	Incision et drainage de scrotum et de tunique vaginale pour extraction de corps étranger
49.46.11 ↔	Excision d'hémorroïdes, ligature d'artère hémorroïdale	61.OX.99 ↔	Incision et drainage de scrotum et de tunique vaginale, autre
49.46.12 ↔	Excision d'hémorroïdes avec plastie réparatrice		
49.46.99 ↔	Excision d'hémorroïdes, autre		
49.51 ↔	Sphinctérotomie anale latérale gauche		

Procédure G26-2

49.73.11 ↔	Fermeture de fistule anale par lambeaux muqueux	49.73.99 ↔	Fermeture de fistule anale, autre
49.73.12 ↔	Fermeture de fistule anale par greffe		

ADRG G29**Autre radiothérapie pour les maladies et troubles des organes digestifs, plus d'un jour d'hospitalisation**

Procédure dans le tableau G29-1 et Durée de séjour > 1 Tag

DRG G29A**Autre radiothérapie pour maladies et troubles des organes digestifs, plus d'un jour d'hospitalisation, avec CC extrêmement sévères**

PCCL > 3

DRG G29B**Autre radiothérapie pour maladies et troubles des organes digestifs, plus d'un jour d'hospitalisation****Procédure G29-1**

92.20 ↔	Perfusion d'isotope radioactif liquide	92.22.11 ↔	Radiothérapie peropératoire par rayons X, jusqu'à 300 kV
92.21.00 ↔	Radiothérapie superficielle: SAP	92.22.12 ↔	Radiothérapie peropératoire par rayons X, 300 kV - < 1 MV
92.21.01 ↔	Radiothérapie superficielle: jusqu'à 2 champs d'irradiation	92.22.19 ↔	Autre radiothérapie peropératoire par rayons X
92.21.02 ↔	Radiothérapie superficielle: plus de 2 champs d'irradiation	92.23.00 ↔	Radiothérapie de haut voltage: SAP
92.22.00 ↔	Radiothérapie en orthovoltage: SAP	92.23.01 ↔	Appareil de télécobalt, jusqu'à 2 champs d'irradiation
92.22.01 ↔	Radiothérapie en orthovoltage: jusqu'à 2 champs d'irradiation	92.23.02 ↔	Appareil de télécobalt, 3 à 4 champs d'irradiation
92.22.02 ↔	Radiothérapie en orthovoltage: plus de 2 champs d'irradiation	92.23.03 ↔	Appareil de télécobalt plus de 4 champs d'irradiation ou radiothérapie conformationnelle en 3D
		92.23.08 ↔	Radiothérapie de haut voltage: autres isotopes
		92.23.09 ↔	Autre appareil de télécobalt

92.24.00 ↔	Téléradiothérapie à photons, accélérateur linéaire, SAP	92.25.23 ↔	Téléradiothérapie par électron, accélérateur linéaire, sans guidage par l'image, radiothérapie conformationnelle en 3D
92.24.01 ↔	Téléradiothérapie à photons, accélérateur linéaire, irradiation large	92.25.24 ↔	Téléradiothérapie par électron, accélérateur linéaire, sans guidage par l'image, radiothérapie avec modulation d'intensité
92.24.02 ↔	Téléradiothérapie à photons, accélérateur linéaire, irradiation hémicorporelle	92.26.00 ↔	Autre téléradiothérapie par particule radioactive, SAP
92.24.03 ↔	Téléradiothérapie à photons, accélérateur linéaire, irradiation corporelle totale	92.26.99 ↔	Autre téléradiothérapie par particule radioactive, autre
92.24.04 ↔	Téléradiothérapie à photons, accélérateur linéaire, radiothérapie peropératoire	92.27.00 ↔	Implantation ou insertion d'élément radioactif (brachythérapie par des sources scellées de radionucléides), surface corporelle, site d'application autre ou non spécifié
92.24.09 ↔	Téléradiothérapie à photons, accélérateur linéaire, autre	92.27.10 ↔	Implantation ou insertion d'élément radioactif (brachythérapie par des sources scellées de radionucléides), organes génitaux féminins, SAP
92.24.11 ↔	Téléradiothérapie à photons, accélérateur linéaire, positionnement guidé par l'image (IGRT), jusqu'à 2 champs d'irradiation	92.27.11 ↔	Implantation ou insertion d'élément radioactif (brachythérapie par des sources scellées de radionucléides), intra-utérine
92.24.12 ↔	Téléradiothérapie à photons, accélérateur linéaire, positionnement guidé par l'image (IGRT), plus de 2 champs d'irradiation	92.27.12 ↔	Implantation ou insertion d'élément radioactif (brachythérapie par des sources scellées de radionucléides), intravaginale
92.24.13 ↔	Téléradiothérapie à photons, accélérateur linéaire, positionnement guidé par l'image (IGRT), radiothérapie conformationnelle en 3D	92.27.13 ↔	Implantation ou insertion d'élément radioactif (brachythérapie par des sources scellées de radionucléides), intra-utérine et intravaginale combinée
92.24.14 ↔	Téléradiothérapie à photons, accélérateur linéaire, positionnement guidé par l'image (IGRT), radiothérapie avec modulation d'intensité	92.27.21 ↔	Implantation ou insertion d'élément radioactif (brachythérapie par des sources scellées de radionucléides), surface corporelle
92.24.21 ↔	Téléradiothérapie à photons, accélérateur linéaire, sans guidage par l'image, jusqu'à 2 champs d'irradiation	92.27.22 ↔	Implantation ou insertion d'élément radioactif (brachythérapie par des sources scellées de radionucléides), intracavitaire
92.24.22 ↔	Téléradiothérapie à photons, accélérateur linéaire, sans guidage par l'image, plus de 2 champs d'irradiation	92.27.23 ↔	Implantation ou insertion d'élément radioactif (brachythérapie par des sources scellées de radionucléides), intraluminaire
92.24.23 ↔	Téléradiothérapie à photons, accélérateur linéaire, sans guidage par l'image, radiothérapie conformationnelle en 3D	92.27.30 ↔	Implantation ou insertion d'élément radioactif (brachythérapie par des sources scellées de radionucléides), vaisseau non spécifié
92.24.24 ↔	Téléradiothérapie à photons, accélérateur linéaire, sans guidage par l'image, radiothérapie avec modulation d'intensité	92.27.31 ↔	Implantation ou insertion d'élément radioactif (brachythérapie par des sources scellées de radionucléides), vaisseau coronaire
92.24.30 ↔	Téléradiothérapie à photons: radiothérapie hautement complexe à l'aide d'équipements spécialisés	92.27.39 ↔	Implantation ou insertion d'élément radioactif (brachythérapie par des sources scellées de radionucléides), autre vaisseau
92.25.00 ↔	Téléradiothérapie par électron, accélérateur linéaire, SAP	92.27.40 ↔	Implantation ou insertion peropératoires d'élément radioactif (brachythérapie par des sources scellées de radionucléides)
92.25.01 ↔	Téléradiothérapie par électron, accélérateur linéaire, irradiation large	92.27.70 ↔	Moulages radioactifs, SAP
92.25.02 ↔	Téléradiothérapie par électron, accélérateur linéaire, irradiation hémicorporelle	92.27.71 ↔	Moulages radioactifs: construction et application de moulage radioactif superficiel
92.25.03 ↔	Téléradiothérapie par électron, accélérateur linéaire, irradiation corporelle totale	92.27.72 ↔	Moulages radioactifs: construction et pose d'applicateur non utilisé sur la surface corporelle
92.25.04 ↔	Téléradiothérapie par électron, accélérateur linéaire, radiothérapie peropératoire	92.27.73 ↔	Moulages radioactifs: construction et pose d'applicateur oculaire
92.25.09 ↔	Téléradiothérapie par électron, accélérateur linéaire, autre	92.27.79 ↔	Autres moulages radioactifs
92.25.11 ↔	Téléradiothérapie par électron, accélérateur linéaire, positionnement guidé par l'image	92.28.00 ↔	Injection, instillation ou administration orale de radio-isotope, SAP
92.25.12 ↔	Téléradiothérapie par électron, accélérateur linéaire, positionnement guidé par l'image, jusqu'à 2 champs d'irradiation	92.28.09 ↔	Injection, instillation ou administration orale de radio-isotopes, autre
92.25.13 ↔	Téléradiothérapie par électron, accélérateur linéaire, positionnement guidé par l'image, plus de 2 champs d'irradiation	92.28.11 ↔	Thérapie de métastases osseuses par radionucléides libres
92.25.14 ↔	Téléradiothérapie par électron, accélérateur linéaire, positionnement guidé par l'image, radiothérapie conformationnelle en 3D	92.28.14 ↔	Instillation d'un radionucléide libre dans l'articulation
92.25.15 ↔	Téléradiothérapie par électron, accélérateur linéaire, positionnement guidé par l'image, radiothérapie avec modulation d'intensité	92.28.24 ↔	Radio-chimioembolisation intravasculaire sélective par le I-131-lipiodol
92.25.21 ↔	Téléradiothérapie par électron, accélérateur linéaire, sans guidage par l'image, jusqu'à 2 champs d'irradiation	92.28.25 ↔	Radiothérapie intravasculaire sélective (SIRT) par embolisation avec des microsphères marquées à l'yttrium-90
92.25.22 ↔	Téléradiothérapie par électron, accélérateur linéaire, sans guidage par l'image, plus de 2 champs d'irradiation	92.28.26 ↔	Radiothérapie intravasculaire sélective (SIRT) par embolisation avec des microsphères marquées à l'holmium-166

92.28.33 ↔	Brachythérapie endovasculaire au rhénium-188	92.29.29 ↔	Brachythérapie interstitielle par implantation de sources radioactives amovibles en fonction du volume dans plusieurs plans, autre
92.28.41 ↔	Traitement à l'iode radioactif, dose thérapeutique de I-131 jusqu'à 1,2 GBq, sans administration de thyroïdectomie recombinante (rh-TSH)	92.29.31 ↔	Brachythérapie interstitielle par implantation de sources radioactives permanentes, jusqu'à 10 sources
92.28.42 ↔	Traitement à l'iode radioactif, dose thérapeutique de I-131 jusqu'à 1,2 GBq, avec administration de thyroïdectomie recombinante (rh-TSH)	92.29.32 ↔	Brachythérapie interstitielle par implantation de sources radioactives permanentes, de 11 à 15 sources
92.28.43 ↔	Traitement à l'iode radioactif, dose thérapeutique de I-131 de plus de 1,2 GBq à moins de 5 GBq, sans administration de thyroïdectomie recombinante (rh-TSH)	92.29.33 ↔	Brachythérapie interstitielle par implantation de sources radioactives permanentes, de 16 à 20 sources
92.28.44 ↔	Traitement à l'iode radioactif, dose thérapeutique de I-131 de plus de 1,2 GBq à moins de 5 GBq, avec administration de thyroïdectomie recombinante (rh-TSH)	92.29.34 ↔	Brachythérapie interstitielle par implantation de sources radioactives permanentes, de 21 à 25 sources
92.28.45 ↔	Traitement à l'iode radioactif, dose thérapeutique de I-131 de 5 GBq et plus, sans administration de thyroïdectomie recombinante (rh-TSH)	92.29.35 ↔	Brachythérapie interstitielle par implantation de sources radioactives permanentes, de 26 à 30 sources
92.28.46 ↔	Traitement à l'iode radioactif, dose thérapeutique de I-131 de 5 GBq et plus, avec administration de thyroïdectomie recombinante (rh-TSH)	92.29.36 ↔	Brachythérapie interstitielle par implantation de sources radioactives permanentes, de 31 à 35 sources
92.28.51 ↔	Radioimmunothérapie par 90Y-ibritumomab-tiuxétan, parentérale	92.29.37 ↔	Brachythérapie interstitielle par implantation de sources radioactives permanentes, de 36 à 40 sources
92.28.52 ↔	Radioimmunothérapie par iode 131 [I-131] tositumomab, par voie parentérale	92.29.38 ↔	Brachythérapie interstitielle par implantation de sources radioactives permanentes, de 41 à 45 sources
92.28.53 ↔	Radioimmunothérapie par autres anticorps, parentérale	92.29.39 ↔	Brachythérapie interstitielle par implantation de sources radioactives permanentes, de 46 à 50 sources
92.28.64 ↔	Radiothérapie par ciblage de récepteurs avec l'analogue de la somatostatine TOC (octréotide) conjugué au DOTA	92.29.3A ↔	Brachythérapie interstitielle par implantation de sources radioactives permanentes, de 51 à 55 sources
92.28.65 ↔	Radiothérapie par ciblage de récepteurs avec l'analogue de la somatostatine TATE (octréotate) conjugué au DOTA	92.29.3B ↔	Brachythérapie interstitielle par implantation de sources radioactives permanentes, de 56 à 60 sources
92.28.66 ↔	Radiothérapie par ciblage de récepteurs par antagonistes de la somatostatine	92.29.3C ↔	Brachythérapie interstitielle par implantation de sources radioactives permanentes, de 61 à 65 sources
92.28.67 ↔	Radiothérapie par ciblage de récepteurs par ligands de PSMA	92.29.3D ↔	Brachythérapie interstitielle par implantation de sources radioactives permanentes, de 66 à 70 sources
92.28.69 ↔	Radiothérapie à petites molécules, autre	92.29.3E ↔	Brachythérapie interstitielle par implantation de sources radioactives permanentes, 71 sources et plus
92.28.71 ↔	Administration parentérale de I-131-MIBG (méta-iodobenzylguanidine marquée à l'iode-131)	92.29.40 ↔	Brachythérapie par applicateurs superficiels, SAP
92.29.00 ↔	Brachythérapie par des sources scellées de radionucléides, SAP	92.29.49 ↔	Autre brachythérapie par applicateurs superficiels
92.29.09 ↔	Autre brachythérapie par des sources scellées de radionucléides	92.29.51 ↔	Enlèvement de sources scellées de radionucléides ou d'applicateurs inactifs sous anesthésie
92.29.11 ↔	Brachythérapie interstitielle par implantation de sources radioactives amovibles dans un seul plan, faible débit de dose	92.30.00 ↔	Radiochirurgie stéréotaxique en un temps, SAP
92.29.12 ↔	Brachythérapie interstitielle par implantation de sources radioactives amovibles dans un seul plan, débit de dose pulsé (pulsed dose rate)	92.30.01 ↔	Radiochirurgie stéréotaxique, en un temps: cérébrale, SAP
92.29.13 ↔	Brachythérapie interstitielle par implantation de sources radioactives amovibles dans un seul plan, haut débit de dose	92.30.02 ↔	Radiochirurgie stéréotaxique, en un temps: extracérébrale, SAP
92.29.19 ↔	Brachythérapie interstitielle par implantation de sources radioactives amovibles dans un seul plan, autre	92.30.20 ↔	Radiochirurgie stéréotaxique, en un temps: cérébrale, radiothérapie à intensité modulée
92.29.21 ↔	Brachythérapie interstitielle par implantation de sources radioactives amovibles en fonction du volume dans plusieurs plans, faible débit de dose	92.30.21 ↔	Radiochirurgie stéréotaxique, en un temps: cérébrale, Intensity Modulated Arc Therapy (IMAT).
92.29.22 ↔	Brachythérapie interstitielle par implantation de sources radioactives amovibles en fonction du volume dans plusieurs plans, débit de dose pulsé (pulsed dose rate)	92.30.22 ↔	Radiochirurgie stéréotaxique, en un temps: cérébrale, guidée par l'image
92.29.23 ↔	Brachythérapie interstitielle par implantation de sources radioactives amovibles en fonction du volume dans plusieurs plans, haut débit de dose	92.30.30 ↔	Radiochirurgie stéréotaxique, en un temps: extracérébrale, radiothérapie avec modulation d'intensité
92.29.24 ↔	Brachythérapie par implantation peropératoire de sources radioactives amovibles dans plusieurs plans, haut débit de dose	92.30.31 ↔	Radiochirurgie stéréotaxique, en un temps: extracérébrale, Intensity Modulated Arc Therapy (IMAT).
		92.30.32 ↔	Radiochirurgie stéréotaxique, en un temps: extracérébrale, guidée par l'image
		92.30.99 ↔	Radiochirurgie stéréotaxique, en un temps, autre
		92.31.00 ↔	Radiochirurgie à photons non spécifiée, cérébrale

92.31.10 ↔	Radiochirurgie à photons non spécifiée, extracérébrale	92.39.22 ↔	Autre radiothérapie de haut voltage, radiochirurgie stéréotaxique, fractionnée: cérébrale, guidée par l'image
92.32.00 ↔	Radiochirurgie photonique multisources, SAP	92.39.29 ↔	Autre radiothérapie de haut voltage, radiochirurgie stéréotaxique, fractionnée, cérébrale, autre
92.32.01 ↔	Radiochirurgie photonique multisources: gamma-knife	92.39.30 ↔	Autre radiothérapie de haut voltage, radiochirurgie stéréotaxique, fractionnée: extracérébrale, radiothérapie avec modulation d'intensité
92.33.00 ↔	Radiochirurgie aux particules, SAP	92.39.31 ↔	Autre radiothérapie de haut voltage, radiochirurgie stéréotaxique, fractionnée: extracérébrale, Intensity Modulated Arc Therapy (IMAT).
92.33.01 ↔	Autre radiothérapie de haut voltage: radiochirurgie stéréotaxique, en un temps, cérébrale	92.39.32 ↔	Autre radiothérapie de haut voltage, radiochirurgie stéréotaxique, fractionnée: extracérébrale, guidée par l'image
92.33.11 ↔	Autre radiothérapie de haut voltage: radiochirurgie stéréotaxique, en un temps, extracérébrale	92.39.39 ↔	Autre radiothérapie de haut voltage, radiochirurgie stéréotaxique, fractionnée, extracérébrale, autre
92.39.00 ↔	Autre radiochirurgie stéréotaxique, SAP	92.41 ↔	Radiothérapie par électrons peropératoire
92.39.01 ↔	Autre radiothérapie de haut voltage, radiochirurgie stéréotaxique, fractionnée, cérébrale, SAP		
92.39.11 ↔	Autre radiothérapie de haut voltage, radiochirurgie stéréotaxique, fractionnée, extracérébrale, SAP		
92.39.20 ↔	Autre radiothérapie de haut voltage, radiochirurgie stéréotaxique, fractionnée: cérébrale, radiothérapie à intensité modulée		
92.39.21 ↔	Autre radiothérapie de haut voltage, radiochirurgie stéréotaxique, fractionnée: cérébrale, Intensity Modulated Arc Therapy (IMAT).		

ADRG G33**Procédures opératoires complexes en plusieurs temps pour maladies et troubles des organes digestifs**

Au moins deux traitements, qui sont séparés au moins d'un jour dans dans [procédure dans le tableau G33-1 et procédure dans le tableau G33-2] ou au moins deux traitements, qui sont séparés au moins d'un jour dans dans [procédure dans le tableau G33-3 et procédure dans le tableau G33-4]

DRG G33Z**Procédures opératoires complexes en plusieurs temps pour maladies et troubles des organes digestifs****Procédure G33-1**

45.50 ↔	Isolement de segment d'intestin, SAP	45.80 ↔	Colectomie et proctocolectomie, SAP
45.51 ↔	Isolement de segment d'intestin grêle	45.81.11 ↔	Colectomie, par chirurgie ouverte
45.52 ↔	Isolement de segment du gros intestin	45.81.12 ↔	Colectomie, par laparoscopie
45.61 ↔	Résection segmentaire multiple d'intestin grêle	45.82.11 ↔	Proctocolectomie, par chirurgie ouverte
45.62 ↔	Autre résection partielle d'intestin grêle	45.82.12 ↔	Proctocolectomie, par laparoscopie
45.63.00 ↔	Exérèse totale de l'intestin grêle, SAP	45.89 ↔	Colectomie et proctocolectomie, autre
45.63.99 ↔	Exérèse totale de l'intestin grêle, autre	45.90 ↔	Anastomose intestinale, SAP
45.70 ↔	Excision partielle du gros intestin, SAP	45.91 ↔	Anastomose entre intestin grêle et intestin grêle
45.73.11 ↔	Hémi-colectomie droite, par chirurgie ouverte	45.92.11 ↔	Anastomose entre l'intestin grêle et le rectum avec formation d'un réservoir (pouch)
45.73.12 ↔	Hémi-colectomie droite, par laparoscopie	45.92.12 ↔	Anastomose entre l'intestin grêle et le rectum sans formation d'un réservoir (pouch)
45.74.11 ↔	Résection du côlon transverse, par chirurgie ouverte	45.93 ↔	Anastomose entre intestin grêle et gros intestin
45.74.12 ↔	Résection du côlon transverse, par laparoscopie	45.94 ↔	Anastomose entre gros intestin et gros intestin
45.75.11 ↔	Hémi-colectomie gauche, par chirurgie ouverte	45.95.11 ↔	Anastomose entre l'intestin grêle et l'anus avec formation d'un réservoir
45.75.12 ↔	Hémi-colectomie gauche, par laparoscopie	45.95.12 ↔	Anastomose entre l'intestin grêle et l'anus sans formation de réservoir
45.75.21 ↔	Hémi-colectomie gauche avec sigmoïdectomie, par chirurgie ouverte	45.95.21 ↔	Anastomose entre le côlon et l'anus
45.75.22 ↔	Hémi-colectomie gauche avec sigmoïdectomie, par laparoscopie	45.96 ↔	Anastomose entre le côlon et le rectum
45.76.00 ↔	Sigmoïdectomie, SAP	45.97.11 ↔	Création d'une anastomose basse sur l'intestin grêle, par chirurgie ouverte
45.76.09 ↔	Sigmoïdectomie, autre	45.97.12 ↔	Création d'une anastomose basse sur l'intestin grêle, par laparoscopie
45.76.11 ↔	Sigmoïdectomie, par chirurgie ouverte	45.98.13 ↔	Révision d'une anastomose à l'anus
45.76.21 ↔	Sigmoïdectomie, par laparoscopie	45.99 ↔	Anastomose intestinale, autre
45.77.11 ↔	Hémi-colectomie droite étendue, par chirurgie ouverte	48.1 ↔	Rectostomie
45.77.12 ↔	Hémi-colectomie droite étendue, par laparoscopie	48.41 ↔	Résection sous-muqueuse du rectum (opération de Soave)
45.77.21 ↔	Hémi-colectomie gauche étendue, par chirurgie ouverte	48.49 ↔	Résection du rectum avec abaissement du côlon, autre
45.77.22 ↔	Hémi-colectomie gauche étendue, par laparoscopie	48.50 ↔	Résection du rectum sans conservation du sphincter, SAP
45.78.11 ↔	Résection segmentaire, par chirurgie ouverte	48.51 ↔	Résection abdomino-périnéale du rectum
45.78.12 ↔	Résection segmentaire, par laparoscopie		
45.78.21 ↔	Résection segmentaire multiple, par chirurgie ouverte		
45.78.22 ↔	Résection segmentaire multiple, par laparoscopie		
45.79 ↔	Excision partielle du gros intestin, autre		

48.53 ↔ Résection abdomino-sacrée, sacro-périnéale et périnéale du rectum	48.66.22 ↔ Résection antérieure du rectum, avec entérostomie et fermeture du bout distal, par chirurgie ouverte
48.59 ↔ Résection du rectum sans conservation du sphincter, autre	48.66.23 ↔ Résection antérieure du rectum, avec anastomose, par laparoscopie
48.65 ↔ Résection du rectum selon Duhamel	48.66.24 ↔ Résection antérieure du rectum, avec entérostomie et fermeture du bout distal, par laparoscopie
48.66.00 ↔ Résection du rectum avec conservation du sphincter, SAP	48.66.25 ↔ Résection antérieure du rectum, transanale
48.66.09 ↔ Résection du rectum avec conservation du sphincter, autre	48.66.31 ↔ Résection antérieure profonde du rectum, avec anastomose, par chirurgie ouverte
48.66.11 ↔ Résection en manchette et résection tubulaire du rectum, avec anastomose, par chirurgie ouverte	48.66.32 ↔ Résection antérieure profonde du rectum, avec entérostomie et fermeture du bout distal, par chirurgie ouverte
48.66.12 ↔ Résection en manchette et résection tubulaire du rectum, avec entérostomie et fermeture du bout distal, par chirurgie ouverte	48.66.33 ↔ Résection antérieure profonde du rectum, avec anastomose, par laparoscopie
48.66.13 ↔ Résection en manchette et résection tubulaire du rectum, avec anastomose, par laparoscopie	48.66.34 ↔ Résection antérieure profonde du rectum, avec entérostomie et fermeture du bout distal, par laparoscopie
48.66.14 ↔ Résection en manchette et résection tubulaire du rectum, avec entérostomie et fermeture du bout distal, par laparoscopie	48.66.35 ↔ Résection antérieure profonde du rectum, avec anastomose, transanale
48.66.15 ↔ Résection en manchette et résection tubulaire du rectum, transanale	48.69 ↔ Autre résection du rectum, autre
48.66.21 ↔ Résection antérieure du rectum, avec anastomose, par chirurgie ouverte	48.74 ↔ Rectorectostomie
	49.74 ↔ Transposition du muscle droit interne (muscle gracile) de la cuisse pour incontinence anale

Procédure G33-2

42.40 ↔ Œsophagectomie, SAP	42.68 ↔ Autre anastomose œsophagienne anté sternale avec interposition
42.41.00 ↔ Œsophagectomie partielle, SAP	42.69 ↔ Anastomose œsophagienne anté sternale, autre
42.41.10 ↔ Œsophagectomie partielle, sans rétablissement de continuité	42.85 ↔ Réparation de sténose œsophagienne
42.41.20 ↔ Œsophagectomie partielle, avec rétablissement de continuité	42.87 ↔ Autre greffe de l'œsophage
42.41.99 ↔ Œsophagectomie partielle, autre	43.5 ↔ Gastrectomie partielle, avec anastomose œsophagienne
42.42.00 ↔ Œsophagectomie totale, SAP	43.6X.00 ↔ Gastrectomie partielle, avec anastomose duodénale, SAP
42.42.10 ↔ Œsophagectomie totale, sans rétablissement de la continuité	43.6X.10 ↔ Résection du pylore avec anastomose duodénale
42.42.20 ↔ Œsophagectomie totale avec rétablissement de la continuité, par voie transmédiastinale	43.6X.20 ↔ Opération de Billroth I
42.42.21 ↔ Œsophagectomie totale avec rétablissement de la continuité, par voie thoraco-abdominale	43.6X.99 ↔ Gastrectomie partielle, avec anastomose duodénale, autre
42.42.29 ↔ Œsophagectomie totale avec rétablissement de la continuité, par autre abord	43.70 ↔ Gastrectomie partielle, avec anastomose jéjunale et iléale, SAP
42.42.99 ↔ Œsophagectomie totale, autre	43.71.11 ↔ Gastrectomie partielle (résection des 2/3) avec anastomose jéjunale
42.51.00 ↔ Anastomose œsophago-œsophagienne intrathoracique, SAP	43.71.21 ↔ Gastrectomie partielle (résection des 4/5) avec anastomose jéjunale
42.51.10 ↔ Anastomose œsophago-œsophagienne intrathoracique, correction d'atrésie pour rétablissement du transit pharyngo-œsophagien et réparation de fistule trachéo-œsophagienne congénitale	43.72.11 ↔ Gastrectomie partielle (résection des 2/3) avec anastomose iléale
42.51.99 ↔ Anastomose œsophago-œsophagienne intrathoracique, autre	43.72.21 ↔ Gastrectomie partielle (résection des 4/5) avec anastomose iléale
42.52 ↔ Anastomose œso-gastrique intrathoracique	43.79 ↔ Gastrectomie partielle, avec anastomose jéjunale et iléale, autres
42.53 ↔ Anastomose œsophagienne intrathoracique avec interposition d'intestin grêle	43.81 ↔ Gastrectomie partielle, avec transposition jéjunale
42.54 ↔ Autre anastomose œso-entérale intrathoracique	43.89.00 ↔ Autre gastrectomie partielle, SAP
42.55 ↔ Anastomose œsophagienne intrathoracique avec interposition colique	43.89.09 ↔ Autre gastrectomie partielle, autre
42.56 ↔ Autre anastomose œso-colique intrathoracique	43.89.10 ↔ Résection segmentaire de l'estomac
42.58 ↔ Anastomose œsophagienne intrathoracique avec autre interposition	43.89.20 ↔ Dérivation bilio-pancréatique de l'estomac selon Scopinaro, technique à ciel ouvert
42.59 ↔ Anastomose intrathoracique de l'œsophage, autre	43.89.21 ↔ Dérivation bilio-pancréatique de l'estomac selon Scopinaro, par laparoscopie
42.61 ↔ Œsophago-œsophagostomie anté sternale	43.89.30 ↔ Dérivation bilio-pancréatique de l'estomac avec switch duodéal [BPD-DS], chirurgicale ouverte
42.62 ↔ Œsophago-gastrostomie anté sternale	43.89.31 ↔ Dérivation bilio-pancréatique de l'estomac avec switch duodéal [BPD-DS], laparoscopique
42.63 ↔ Anastomose œsophagienne anté sternale avec interposition d'intestin grêle	43.89.40 ↔ Tubulisation gastrique (sleeve resection), technique à ciel ouvert
42.64 ↔ Autre œsophago-entérostomie anté sternale	43.89.41 ↔ Tubulisation gastrique (sleeve resection), par laparoscopie
42.65 ↔ Anastomose œsophagienne anté sternale avec interposition colique	43.89.42 ↔ Sleeve resection après mise en place d'un anneau gastrique, chirurgicale ouverte
42.66 ↔ Autre œsophago-colostomie anté sternale	

43.89.43 ↔ Sleeve resection après mise en place d'un anneau gastrique, laparoscopique	44.31.12 ↔ Bypass gastrique proximal, laparoscopique
43.89.44 ↔ Re-sleeve resection, chirurgicale ouverte	44.31.13 ↔ Bypass gastrique proximal après Sleeve resection, intervention inverse, chirurgical ouvert
43.89.45 ↔ Re-sleeve resection, laparoscopique	44.31.14 ↔ Bypass gastrique proximal après Sleeve resection, intervention inverse, laparoscopique
43.89.50 ↔ Switch duodéal après sleeve resection (seconde intervention), technique à ciel ouvert	44.31.15 ↔ Bypass gastrique proximal après Gastric Banding, à la suite d'une intervention bariatrique, chirurgical ouvert
43.89.51 ↔ Switch duodéal après sleeve resection (seconde intervention), par laparoscopie	44.31.16 ↔ Bypass gastrique proximal après Gastric Banding, à la suite d'une intervention bariatrique, laparoscopique
43.89.61 ↔ Gastrectomie partielle avec gastro-gastrostomie	44.31.21 ↔ Bypass gastrique distal, chirurgical ouvert
43.91 ↔ Gastrectomie totale avec interposition intestinale	44.31.22 ↔ Bypass gastrique distal, laparoscopique
43.92 ↔ Œsophago-duodénostomie ou œsophago-jéjunostomie avec gastrectomie complète	44.31.31 ↔ Omega-loop Gastric Bypass, par chirurgie ouverte
43.99.00 ↔ Autre gastrectomie totale, SAP	44.31.32 ↔ Omega-loop Gastric Bypass, par laparoscopie
43.99.10 ↔ Gastrectomie résiduelle à la suite d'une intervention bariatrique, chirurgicale ouverte	44.31.41 ↔ Bypass gastrique par anastomose de Roux-en-Y, par chirurgie ouverte
43.99.11 ↔ Gastrectomie résiduelle à la suite d'une intervention bariatrique, laparoscopique	44.31.42 ↔ Bypass gastrique par anastomose de Roux-en-Y, par laparoscopie
43.99.99 ↔ Autre gastrectomie totale, autre	44.38 ↔ Gastro-entérostomie laparoscopique
44.31.00 ↔ Bypass gastrique, SAP	44.39 ↔ Gastro-entérostomie sans gastrectomie, autre
44.31.09 ↔ Bypass gastrique, autre	
44.31.11 ↔ Bypass gastrique proximal, chirurgical ouvert	

Procédure G33-3

01.23.00 ↔ Réouverture de site de craniotomie [Recraniotomie], SAP	01.39.20 ↔ Autre incision du cerveau, évacuation stéréotaxique d'hématome intracrânien
01.23.10 ↔ Recraniotomie avec mise en place de drain	01.39.21 ↔ Autre incision du cerveau, évacuation stéréotaxique d'abcès intracrânien
01.23.20 ↔ Recraniotomie avec ablation de matériel alloplastique ou de réservoir médicamenteux des os crâniens	01.39.29 ↔ Autre incision du cerveau, évacuation stéréotaxique d'autre liquide intracrânien
01.23.21 ↔ Recraniotomie avec ablation de matériel alloplastique ou de réservoir médicamenteux de l'espace épidural	01.39.30 ↔ Autre incision du cerveau, extraction de corps étranger intracérébral
01.23.29 ↔ Recraniotomie avec ablation d'autre matériel	01.39.40 ↔ Mise en place de dispositif de drainage externe de liquide céphalo-rachidien (ventriculaire, cisternal, sous-dural)
01.23.99 ↔ Recraniotomie, autre	01.39.41 ↔ Mise en place de réservoir de liquide céphalo-rachidien (ventriculaire, cisternal, sous-dural)
01.26 ↔ Insertion et remplacement de cathéter dans la cavité crânienne ou le tissu cérébral	01.39.42 ↔ Enlèvement de réservoir de liquide céphalo-rachidien (ventriculaire, cisternal, sous-dural)
01.28 ↔ Insertion de cathéter(s) intracrâniens par trou(s) de trépan	01.39.50 ↔ Enlèvement d'implant intracrânien
01.29.00 ↔ Révision sans remplacement de cathéter(s) de la cavité crânienne ou de tissu cérébral, SAP	01.39.99 ↔ Autre incision du cerveau, autre
01.29.10 ↔ Révision stéréotaxique sans remplacement de cathéter(s) intracérébral(aux) pour perfusion intraventriculaire	01.41 ↔ Opération du thalamus
01.29.99 ↔ Révision sans remplacement de cathéter(s) de la cavité crânienne ou de tissu cérébral, autre	01.42 ↔ Opération du globus pallidum
01.31.00 ↔ Incision des méninges cérébrales, SAP	01.51.00 ↔ Excision et destruction de lésion ou tissu du cerveau et des méninges cérébrales, SAP
01.31.10 ↔ Incision des méninges cérébrales pour évacuation d'un hématome sous-dural (hygrome)	01.51.10 ↔ Excision de tissu tumoral des méninges cérébrales avec préparation de tissus adjacents infiltrés
01.31.11 ↔ Incision des méninges cérébrales pour évacuation d'un empyème sous-dural	01.51.19 ↔ Excision de tissu ou de lésion méningée cérébrale, autre
01.31.20 ↔ Incision des méninges cérébrales pour drainage de liquide sous-dural et sous-arachnoïdien	01.51.21 ↔ Excision de tissu intracérébral de tumeur primaire
01.31.99 ↔ Incision des méninges cérébrales, autre	01.51.22 ↔ Excision de tissu intracérébral de tumeur d'origine non cérébrale
01.32.00 ↔ Lobotomie et tractotomie, SAP	01.51.29 ↔ Excision de lésion ou tissu du cerveau, autre
01.32.10 ↔ Lobotomie et tractotomie, cingulotomie	01.51.31 ↔ Destruction de lésion ou de tissu des méninges
01.32.11 ↔ Lobotomie et tractotomie, transection sous-piale	01.51.41 ↔ Destruction de tissu intracérébral de tumeur primaire
01.32.12 ↔ Lobotomie et tractotomie, lobotomie multiples	01.51.42 ↔ Destruction de tissu intracérébral de tumeur d'origine non cérébrale
01.32.20 ↔ Lobotomie et tractotomie, interruption stéréotaxique de systèmes de communication nerveuse	01.51.49 ↔ Destruction de tissu ou de lésion du cerveau, autre
01.32.99 ↔ Lobotomie et tractotomie, autre	01.52.00 ↔ Hémisphérectomie, SAP
01.39.00 ↔ Autre incision du cerveau, SAP	01.52.10 ↔ Hémisphérectomie, tissu intracérébral de tumeur cérébrale primaire
01.39.10 ↔ Autre incision du cerveau pour évacuation d'hématome intracérébral	01.52.11 ↔ Hémisphérectomie, tissu intracérébral de tumeur cérébrale d'origine non cérébrale
01.39.11 ↔ Autre incision du cerveau pour évacuation d'abcès intracérébral	01.52.99 ↔ Hémisphérectomie, autre
01.39.19 ↔ Autre incision du cerveau, évacuation d'autre liquide intracérébral	01.53.00 ↔ Lobectomie du cerveau, SAP
	01.53.10 ↔ Lobectomie du cerveau, tissu intracérébral de tumeur cérébrale primaire
	01.53.11 ↔ Lobectomie du cerveau, tissu intracérébral de tumeur cérébrale d'origine non cérébrale

01.53.99 ↔	Lobectomie du cerveau, autre	02.51.12 ↔	EDAS (encéphalo-duro-artério-synangiose), application de la dure-mère inversée sur le cortex cérébral
01.59 ↔	Autre excision ou destruction de tissus cérébraux ou méninges, autre	02.51.13 ↔	EDAS (encéphalo-duro-artério-synangiose), application d'une artère et de la dure-mère inversée sur le cortex cérébral
01.6X.10 ↔	Excision et destruction de tissu tumoral de la base du crâne	02.51.14 ↔	EMS (encéphalo-myo-synangiose)
01.6X.11 ↔	Excision et destruction de tissu tumoral de la calotte crânienne	02.51.15 ↔	EGPS (encéphalo-galéo-périosto-synangiose)
01.6X.20 ↔	Excision et destruction d'autre tissu pathologique de la base du crâne	02.51.99 ↔	Synangiose, autre
01.6X.21 ↔	Excision et destruction d'autre tissu pathologique de la calotte crânienne	02.91 ↔	Libération d'adhérences corticales
01.6X.22 ↔	Excision et destruction d'autre tissu pathologique de la base et de la calotte crâniennes (avec méninges)	02.92 ↔	Réparation du cerveau
02.01 ↔	Ouverture de suture crânienne	02.93.30 ↔	Implantation ou remplacement d'électrodes pour neurostimulation intracrânienne, SAP
02.02 ↔	Élévation de fragments osseux résultant de fracture du crâne	02.93.31 ↔	Implantation ou remplacement de micro-électrode(s) temporaire(s) de dérivation et de stimulation monoculaire
02.03 ↔	Confection de volet osseux crânien	02.93.32 ↔	Implantation ou remplacement de micro-électrode(s) temporaire(s) de dérivation et de stimulation multiloculaire
02.04.00 ↔	Grefe d'os crânien, SAP	02.93.33 ↔	Implantation ou remplacement de micro-électrode(s) permanente(s) de dérivation et de stimulation monoculaire
02.04.10 ↔	Grefe d'os crânien, voûte du crâne	02.93.34 ↔	Implantation ou remplacement de micro-électrode(s) permanente(s) de dérivation et de stimulation multiloculaire
02.04.99 ↔	Grefe d'os crânien, autre	02.93.39 ↔	Implantation ou remplacement d'électrodes pour neurostimulation intracrânienne, autre
02.05.00 ↔	Insertion de plaques osseuses crâniennes, SAP	02.93.40 ↔	Révision sans remplacement d'électrodes pour neurostimulation intracrânienne, SAP
02.05.10 ↔	Insertion d'un implant CAD au niveau des os de la boîte crânienne sans participation des os de la face, défaut simple	02.93.41 ↔	Révision sans remplacement d'électrodes pour neurostimulation intracrânienne, stéréotaxique, système permanent à une électrode pour stimulation permanente
02.05.11 ↔	Insertion d'un implant CAD au niveau des os de la boîte crânienne sans participation des os de la face, défaut important ou complexe	02.93.42 ↔	Révision sans remplacement d'électrodes pour neurostimulation intracrânienne, stéréotaxique, système permanent à plusieurs électrodes pour stimulation permanente
02.05.20 ↔	Insertion d'un implant CAD au niveau des os de la boîte crânienne avec participation orbitaire, temporale ou frontale, jusqu'à 2 régions	02.93.49 ↔	Révision sans remplacement d'électrodes pour neurostimulation intracrânienne, autre
02.05.30 ↔	Insertion d'un implant CAD au niveau des os de la boîte crânienne avec participation de plusieurs régions de la face, 3 régions et plus	02.93.51 ↔	Enlèvement des électrodes pour neurostimulation intracrânienne
02.05.41 ↔	Réinsertion de plaque osseuse autologue au niveau de la boîte crânienne	02.96 ↔	Insertion d'électrodes sphénoïdales
02.05.99 ↔	Insertion de plaques osseuses crâniennes, autre	02.99.10 ↔	Interventions stéréotaxiques au niveau du liquide céphalo-rachidien
02.06.00 ↔	Autre ostéoplastie crânienne, SAP	02.99.11 ↔	Implantation et explantation stéréotaxique de matériel radioactif en tant qu'intervention indépendante
02.06.10 ↔	Cranioplastie fronto-orbitaire pour transposition	02.99.12 ↔	Implantation stéréotaxique de tissus dans le crâne, le cerveau et les méninges cérébrales
02.06.20 ↔	Reconstruction de la boîte crânienne sans participation des os faciaux, avec un implant simple (ciment osseux, matériau alloplastique)	02.99.13 ↔	Instillation stéréotaxique de médicaments en tant qu'intervention indépendante
02.06.30 ↔	Reconstruction de la boîte crânienne et des os faciaux avec un implant simple (ciment osseux, matériau alloplastique)	02.99.14 ↔	Implantation, révision ou remplacement stéréotaxique de cathéter(s) intracérébral(aux) pour perfusion intraventriculaire
02.06.99 ↔	Ostéoplastie crânienne, autre	02.99.20 ↔	Conversion d'une dérivation (drainage) de liquide céphalo-rachidien en une dérivation multiple
02.07 ↔	Enlèvement de plaque crânienne	02.99.29 ↔	Autre révision et enlèvement de dérivation de liquide céphalo-rachidien
02.11 ↔	Suture simple de la dure-mère cérébrale	02.99.30 ↔	Implantation ou remplacement de capteur de mesure intracrânien
02.12.00 ↔	Autre réparation de méninges cérébrales, SAP	02.99.31 ↔	Révision sans remplacement de capteur de mesure intracrânien
02.12.10 ↔	Autre réparation de méninges cérébrales sans cranioplastie	02.99.40 ↔	Implantation ou remplacement de neuroprothèse
02.12.20 ↔	Autre réparation de méninges cérébrales avec cranioplastie	02.99.41 ↔	Révision sans remplacement de neuroprothèse
02.12.21 ↔	Autre duroplastie avec cranioplastie de la convexité	02.99.50 ↔	Implantation et enlèvement de système de cathéter à ballonnet pour brachythérapie intracérébrale
02.12.22 ↔	Autre duroplastie avec cranioplastie de la charnière crânio-cervicale	02.99.90 ↔	Autre opération stéréotaxique du crâne, du cerveau et des méninges cérébrales
02.12.31 ↔	Duroplastie fronto-basale avec lambeau pédiculé	04.01.00 ↔	Excision de neurinome du nerf auditif, SAP
02.12.99 ↔	Autre réparation de méninges cérébrales, autre	04.01.10 ↔	Excision de neurinome du nerf auditif par craniotomie
02.13 ↔	Ligature de vaisseaux méningés		
02.14 ↔	Excision du plexus choroïde		
02.2 ↔	Ventriculostomie		
02.31 ↔	Drainage ventriculaire vers les structures de la tête et du cou		
02.32 ↔	Drainage ventriculaire vers le système circulatoire		
02.33 ↔	Drainage ventriculaire vers la cavité thoracique		
02.34 ↔	Drainage ventriculaire vers la cavité et les organes abdominaux		
02.35 ↔	Drainage ventriculaire vers le système urinaire		
02.39 ↔	Autres drainages ventriculaires		
02.43 ↔	Ablation de drain ventriculaire		
02.51.00 ↔	Synangiose, SAP		
02.51.11 ↔	EDAS (encéphalo-duro-artério-synangiose)		

04.01.11 ↔	Excision de neurinome du nerf auditif, par voie translabrynthique	18.71.13 ↔	Reconstruction du pavillon de l'oreille, partielle, avec greffe de cartilage
04.01.99 ↔	Excision de neurinome du nerf auditif, autre	18.71.14 ↔	Reconstruction du pavillon de l'oreille, partielle, avec lambeau microvasculaire
04.41 ↔	Décompression de la racine du nerf trijumeau	18.71.19 ↔	Reconstruction du pavillon de l'oreille, partielle, autre
07.51 ↔	Exploration du champ épiphysaire	18.71.20 ↔	Reconstruction du pavillon de l'oreille, totale, SAP
07.52 ↔	Incision de l'épiphysaire	18.71.21 ↔	Reconstruction du pavillon de l'oreille, totale, avec extenseur tissulaire
07.53 ↔	Excision partielle de l'épiphysaire	18.71.22 ↔	Reconstruction du pavillon de l'oreille, totale, avec lambeau aponévrotique
07.54 ↔	Excision totale de l'épiphysaire	18.71.23 ↔	Reconstruction du pavillon de l'oreille, totale, avec greffe de cartilage
07.59 ↔	Opérations de l'épiphysaire, autre	18.71.24 ↔	Reconstruction du pavillon de l'oreille, totale, avec lambeau microvasculaire
07.61 ↔	Excision partielle de l'hypophyse par voie sous-frontale	18.71.29 ↔	Reconstruction du pavillon de l'oreille, totale, autre
07.62 ↔	Excision partielle de l'hypophyse, voie transphénoïdale	18.71.30 ↔	Implantation de matériel aloplastique dans la reconstruction du pavillon de l'oreille
07.63 ↔	Excision partielle de l'hypophyse, approche non précisée	18.71.99 ↔	Reconstruction du pavillon de l'oreille, autre
07.64 ↔	Excision totale de l'hypophyse, voie sous-frontale	25.2X.00 ↔	Glossectomie partielle, SAP
07.65 ↔	Excision totale de l'hypophyse, voie transphénoïdale	25.2X.09 ↔	Glossectomie partielle, autre
07.68 ↔	Excision totale de l'hypophyse, autre voie précisée	25.2X.10 ↔	Glossectomie partielle, par voie transorale, SAP
07.69 ↔	Excision totale de l'hypophyse, approche non précisée	25.2X.11 ↔	Glossectomie partielle, par voie transorale, sans reconstruction
07.71 ↔	Exploration de la fosse hypophysaire	25.2X.12 ↔	Glossectomie partielle, par voie transorale, reconstruction avec lambeau muqueux local
07.72 ↔	Incision de l'hypophyse	25.2X.13 ↔	Glossectomie partielle, reconstruction avec lambeau myocutané
07.79 ↔	Opération de l'hypophyse, autre	25.2X.14 ↔	Glossectomie partielle, par voie transorale, reconstruction avec greffon libre microvascularisé et anastomosé
07.80 ↔	Thymectomie, SAP	25.2X.19 ↔	Glossectomie partielle, par voie transorale, autre reconstruction
07.81 ↔	Autre excision partielle du thymus	25.2X.20 ↔	Glossectomie partielle, par voie transmandibulaire, SAP
07.82 ↔	Autre excision totale du thymus	25.2X.21 ↔	Glossectomie partielle, par voie transmandibulaire, sans reconstruction
07.83 ↔	Excision partielle du thymus par voie thoroscopique	25.2X.22 ↔	Glossectomie partielle, par voie transmandibulaire, reconstruction avec lambeau muqueux local
07.84 ↔	Excision totale du thymus par voie thoroscopique	25.2X.23 ↔	Glossectomie partielle, par voie transmandibulaire, reconstruction avec lambeau myocutané
07.91 ↔	Exploration de l'aire du thymus	25.2X.24 ↔	Glossectomie partielle, par voie transmandibulaire, reconstruction avec greffon libre microvascularisé et anastomosé
07.93 ↔	Réparation du thymus	25.2X.29 ↔	Glossectomie partielle, par voie transmandibulaire, autre reconstruction
07.95 ↔	Incision du thymus par voie thoroscopique	25.2X.30 ↔	Pelviglossectomie, par voie transorale, SAP
07.98 ↔	Opération autre et non spécifiée du thymus par voie thoroscopique	25.2X.31 ↔	Pelviglossectomie, par voie transorale, sans reconstruction
16.01 ↔	Orbitotomie avec volet osseux	25.2X.32 ↔	Pelviglossectomie, par voie transorale, reconstruction avec lambeau muqueux local
16.02 ↔	Orbitotomie avec l'insertion d'implant orbitaire	25.2X.33 ↔	Pelviglossectomie, par voie transorale, reconstruction avec lambeau myocutané
16.09 ↔	Orbitotomie, autre	25.2X.34 ↔	Pelviglossectomie, par voie transorale, reconstruction avec greffon libre microvascularisé et anastomosé
16.51.00 ↔	Exentération d'orbite avec ablation de structure adjacente, SAP	25.2X.39 ↔	Pelviglossectomie, par voie transorale, autre reconstruction
16.51.10 ↔	Exentération d'orbite avec ablation de structure adjacente, avec conservation de la peau palpébrale	25.2X.40 ↔	Pelviglossectomie, par voie transmandibulaire, SAP
16.51.11 ↔	Exentération d'orbite avec ablation de structure adjacente, sans conservation de la peau palpébrale	25.2X.41 ↔	Pelviglossectomie, par voie transmandibulaire, sans reconstruction
16.51.99 ↔	Exentération d'orbite avec ablation de structure adjacente, autre	25.2X.42 ↔	Pelviglossectomie, par voie transmandibulaire, reconstruction avec lambeau muqueux local
16.52.00 ↔	Exentération d'orbite avec enlèvement thérapeutique d'os de l'orbite, SAP	25.2X.43 ↔	Pelviglossectomie, par voie transmandibulaire, reconstruction avec lambeau myocutané
16.52.10 ↔	Exentération d'orbite avec enlèvement thérapeutique d'os de l'orbite, avec conservation de la peau palpébrale	25.2X.44 ↔	Pelviglossectomie, par voie transmandibulaire, reconstruction avec greffon libre microvascularisé et anastomosé
16.52.11 ↔	Exentération d'orbite avec enlèvement thérapeutique d'os de l'orbite, sans conservation de la peau palpébrale	25.2X.49 ↔	Pelviglossectomie, par voie transmandibulaire, autre reconstruction
16.52.99 ↔	Exentération d'orbite avec enlèvement thérapeutique d'os de l'orbite, autre	25.2X.50 ↔	Pelviglossomandibulectomie, SAP
16.59.00 ↔	Autre exentération d'orbite, SAP		
16.59.10 ↔	Autre exentération d'orbite avec conservation de la peau palpébrale		
16.59.11 ↔	Autre exentération d'orbite sans conservation de la peau palpébrale		
16.59.99 ↔	Autre exentération d'orbite, autre		
16.63 ↔	Révision de cavité d'énucléation avec greffe		
16.64 ↔	Autre révision de cavité d'énucléation		
16.66 ↔	Autre révision après exentération de cavité orbitaire		
18.71.00 ↔	Reconstruction du pavillon de l'oreille, SAP		
18.71.10 ↔	Reconstruction du pavillon de l'oreille, partielle, SAP		
18.71.11 ↔	Reconstruction du pavillon de l'oreille, partielle, avec extenseur tissulaire		
18.71.12 ↔	Reconstruction du pavillon de l'oreille, partielle, avec lambeau aponévrotique		

25.2X.51 ↔	Pelviglossomandibulectomie, sans reconstruction	25.4X.00 ↔	Glossectomie radicale, SAP
25.2X.52 ↔	Pelviglossomandibulectomie, reconstruction avec lambeau muqueux local	25.4X.10 ↔	Glossectomie radicale, par voie transorale, SAP
25.2X.53 ↔	Pelviglossomandibulectomie, reconstruction avec lambeau myocutané	25.4X.11 ↔	Glossectomie radicale, par voie transorale, sans reconstruction
25.2X.54 ↔	Pelviglossomandibulectomie, reconstruction avec greffon libre microvascularisé et anastomosé	25.4X.12 ↔	Glossectomie radicale, par voie transorale, reconstruction avec lambeau muqueux local
25.2X.59 ↔	Pelviglossomandibulectomie, avec autre reconstruction	25.4X.13 ↔	Glossectomie radicale, par voie transorale, reconstruction avec lambeau myocutané
25.3X.00 ↔	Glossectomie totale, SAP	25.4X.14 ↔	Glossectomie radicale, par voie transorale, reconstruction avec greffon libre microvascularisé et anastomosé
25.3X.09 ↔	Glossectomie totale, autre	25.4X.19 ↔	Glossectomie radicale, par voie transorale, autre reconstruction
25.3X.10 ↔	Glossectomie totale, par voie transorale, SAP	25.4X.20 ↔	Glossectomie radicale, par voie transmandibulaire, SAP
25.3X.11 ↔	Glossectomie totale, par voie transorale, sans reconstruction	25.4X.21 ↔	Glossectomie radicale, par voie transmandibulaire, sans reconstruction
25.3X.12 ↔	Glossectomie totale, par voie transorale, reconstruction avec lambeau muqueux local	25.4X.22 ↔	Glossectomie radicale, par voie transmandibulaire, reconstruction avec lambeau muqueux local
25.3X.13 ↔	Glossectomie totale, par voie transorale, reconstruction avec lambeau myocutané	25.4X.23 ↔	Glossectomie radicale, par voie transmandibulaire, reconstruction avec lambeau myocutané
25.3X.14 ↔	Glossectomie totale, par voie transorale, reconstruction avec greffon libre microvascularisé et anastomosé	25.4X.24 ↔	Glossectomie radicale, par voie transmandibulaire, reconstruction avec greffon libre microvascularisé et anastomosé
25.3X.19 ↔	Glossectomie totale, par voie transorale, autre reconstruction	25.4X.29 ↔	Glossectomie radicale, par voie transmandibulaire, autre reconstruction
25.3X.20 ↔	Glossectomie totale, par voie transmandibulaire, SAP	25.4X.30 ↔	Pelviglossectomie radicale, par voie transorale, SAP
25.3X.21 ↔	Glossectomie totale, par voie transmandibulaire, sans reconstruction	25.4X.31 ↔	Pelviglossectomie radicale, par voie transorale, sans reconstruction
25.3X.22 ↔	Glossectomie totale, par voie transmandibulaire, reconstruction avec lambeau muqueux local	25.4X.32 ↔	Pelviglossectomie radicale, par voie transorale, reconstruction avec lambeau muqueux local
25.3X.23 ↔	Glossectomie totale, par voie transmandibulaire, reconstruction avec lambeau myocutané	25.4X.33 ↔	Pelviglossectomie radicale, par voie transorale, reconstruction avec lambeau myocutané
25.3X.24 ↔	Glossectomie totale, par voie transmandibulaire, reconstruction avec greffon libre microvascularisé et anastomosé	25.4X.34 ↔	Pelviglossectomie radicale, par voie transorale, reconstruction avec greffon libre microvascularisé et anastomosé
25.3X.29 ↔	Glossectomie totale, par voie transmandibulaire, autre reconstruction	25.4X.39 ↔	Pelviglossectomie radicale, par voie transorale, autre reconstruction
25.3X.30 ↔	Pelviglossectomie totale, par voie transorale, SAP	25.4X.40 ↔	Pelviglossectomie radicale, par voie transmandibulaire, SAP
25.3X.31 ↔	Pelviglossectomie totale, par voie transorale, sans reconstruction	25.4X.41 ↔	Pelviglossectomie radicale, par voie transmandibulaire, sans reconstruction
25.3X.32 ↔	Pelviglossectomie totale, par voie transorale, reconstruction avec lambeau muqueux local	25.4X.42 ↔	Pelviglossectomie radicale, par voie transmandibulaire, reconstruction avec lambeau muqueux local
25.3X.33 ↔	Pelviglossectomie totale, par voie transorale, reconstruction avec lambeau myocutané	25.4X.43 ↔	Pelviglossectomie radicale, par voie transmandibulaire, reconstruction avec lambeau myocutané
25.3X.34 ↔	Pelviglossectomie totale, par voie transorale, reconstruction avec greffon libre microvascularisé et anastomosé	25.4X.44 ↔	Pelviglossectomie radicale, par voie transmandibulaire, reconstruction avec greffon libre microvascularisé et anastomosé
25.3X.39 ↔	Pelviglossectomie totale, par voie transorale, autre reconstruction	25.4X.49 ↔	Pelviglossectomie radicale, par voie transmandibulaire, autre reconstruction
25.3X.40 ↔	Pelviglossectomie totale, par voie transmandibulaire, SAP	25.4X.50 ↔	Pelviglossomandibulectomie radicale, SAP
25.3X.41 ↔	Pelviglossectomie totale, par voie transmandibulaire, sans reconstruction	25.4X.51 ↔	Pelviglossomandibulectomie radicale, sans reconstruction
25.3X.42 ↔	Pelviglossectomie totale, par voie transmandibulaire, reconstruction avec lambeau muqueux local	25.4X.52 ↔	Pelviglossomandibulectomie radicale, reconstruction avec lambeau muqueux local
25.3X.43 ↔	Pelviglossectomie totale, par voie mandibulaire, reconstruction avec lambeau myocutané	25.4X.53 ↔	Pelviglossomandibulectomie radicale, reconstruction avec lambeau myocutané
25.3X.44 ↔	Pelviglossectomie totale, par voie transmandibulaire, reconstruction avec greffon libre microvascularisé et anastomosé	25.4X.54 ↔	Pelviglossomandibulectomie radicale, reconstruction avec greffon libre microvascularisé et anastomosé
25.3X.49 ↔	Pelviglossectomie totale, par voie transmandibulaire, autre reconstruction	25.4X.59 ↔	Pelviglossomandibulectomie radicale, avec autre reconstruction
25.3X.50 ↔	Pelviglossomandibulectomie totale, SAP	25.4X.99 ↔	Glossectomie radicale, autre
25.3X.51 ↔	Pelviglossomandibulectomie totale, sans reconstruction	29.31 ↔	Myotomie crico-pharyngienne
25.3X.52 ↔	Pelviglossomandibulectomie totale, reconstruction avec lambeau muqueux local	29.32.00 ↔	Diverticulectomie pharyngienne, SAP
25.3X.53 ↔	Pelviglossomandibulectomie totale, reconstruction avec lambeau myocutané	29.32.10 ↔	Diverticulostomie endoscopique, traitement de diverticule de Zenker
25.3X.54 ↔	Pelviglossomandibulectomie totale, reconstruction avec greffon libre microvascularisé et anastomosé	29.32.11 ↔	Diverticulectomie, excision de diverticule de Zenker
25.3X.59 ↔	Pelviglossomandibulectomie totale, avec autre reconstruction	29.32.99 ↔	Diverticulectomie pharyngienne, autre

29.33.00 ↔	Pharyngectomie (partielle), SAP	32.41.18 ↔	Lobectomie pulmonaire, par voie thoroscopique, avec élargissement par bronchoplastie ainsi que par angioplastie
29.33.10 ↔	Pharyngectomie partielle, sans reconstruction	32.42.15 ↔	Lobectomie pulmonaire, chirurgicale ouverte, sans élargissement par bronchoplastie ainsi que sans élargissement par angioplastie
29.33.11 ↔	Pharyngectomie partielle, reconstruction par lambeau pédiculé régional ou distal	32.42.16 ↔	Lobectomie pulmonaire, chirurgicale ouverte, avec élargissement par bronchoplastie
29.33.12 ↔	Pharyngectomie partielle, reconstruction avec greffon libre microvascularisé et anastomosé	32.42.17 ↔	Lobectomie pulmonaire, chirurgicale ouverte, avec élargissement par angioplastie
29.33.20 ↔	Pharyngectomie totale, reconstruction par lambeau pédiculé régional ou distal	32.42.18 ↔	Lobectomie pulmonaire, chirurgicale ouverte, avec élargissement par bronchoplastie ainsi que par angioplastie
29.33.21 ↔	Pharyngectomie totale, reconstruction avec greffon libre microvascularisé et anastomosé, greffon intestinal libre ou anastomose œso-gastrique	32.43.11 ↔	Lobectomie pulmonaire avec élargissement, par voie thoroscopique, sans élargissement par bronchoplastie ainsi que sans élargissement par angioplastie
29.33.99 ↔	Pharyngectomie (partielle), autre	32.43.12 ↔	Lobectomie pulmonaire avec élargissement, par voie thoroscopique, avec élargissement par bronchoplastie
29.4X.10 ↔	Réparation plastique du pharynx, avec lambeau muqueux local ou cutané libre	32.43.13 ↔	Lobectomie pulmonaire avec élargissement, par voie thoroscopique, avec élargissement par angioplastie
29.4X.11 ↔	Réparation plastique du pharynx, avec lambeau pédiculé myocutané	32.43.14 ↔	Lobectomie pulmonaire avec élargissement, par voie thoroscopique, avec élargissement par bronchoplastie ainsi que par angioplastie
29.4X.12 ↔	Réparation plastique du pharynx, avec greffon microvascularisé et anastomosé, greffon intestinal ou anastomose œso-gastrique	32.43.21 ↔	Lobectomie pulmonaire avec élargissement, chirurgicale ouverte, sans élargissement par bronchoplastie ainsi que sans élargissement par angioplastie
32.09.10 ↔	Autre excision ou destruction locale de lésion ou de tissu de bronche, par thoracotomie	32.43.22 ↔	Lobectomie pulmonaire avec élargissement, chirurgicale ouverte, avec élargissement par bronchoplastie
32.09.20 ↔	Autre excision ou destruction locale de lésion ou de tissu de bronche, par thoracoscopie	32.43.23 ↔	Lobectomie pulmonaire avec élargissement, chirurgicale ouverte, avec élargissement par angioplastie
32.1X.10 ↔	Autre excision de bronche, résection de bifurcation bronchique	32.43.24 ↔	Lobectomie pulmonaire avec élargissement, chirurgicale ouverte, avec élargissement par bronchoplastie ainsi que par angioplastie
32.1X.20 ↔	Autre excision de bronche, révision d'insuffisance du moignon bronchique	32.44.11 ↔	Bilobectomie pulmonaire, par voie thoroscopique, sans élargissement par bronchoplastie ainsi que sans élargissement par angioplastie
32.20 ↔	Excision de lésion ou de tissu du poumon par voie thoroscopique	32.44.12 ↔	Bilobectomie pulmonaire, par voie thoroscopique, avec élargissement par bronchoplastie
32.21 ↔	Plicature de bulles d'emphysème	32.44.13 ↔	Bilobectomie pulmonaire, par voie thoroscopique, avec élargissement par angioplastie
32.22 ↔	Réduction chirurgicale du volume pulmonaire	32.44.14 ↔	Bilobectomie pulmonaire, par voie thoroscopique, avec élargissement par bronchoplastie ainsi que par angioplastie
32.23 ↔	Excision ouverte de lésion ou de tissu du poumon	32.44.21 ↔	Bilobectomie pulmonaire, chirurgicale ouverte, sans élargissement par bronchoplastie ainsi que sans élargissement par angioplastie
32.25 ↔	Ablation thoracoscopique de lésion ou de tissu du poumon	32.44.22 ↔	Bilobectomie pulmonaire, chirurgicale ouverte, avec élargissement par bronchoplastie
32.31.11 ↔	Résection pulmonaire segmentaire anatomique, par voie thoroscopique, sans élargissement par bronchoplastie ainsi que sans élargissement par angioplastie	32.44.23 ↔	Bilobectomie pulmonaire, chirurgicale ouverte, avec élargissement par angioplastie
32.31.12 ↔	Résection pulmonaire segmentaire anatomique, par voie thoroscopique, avec élargissement par bronchoplastie	32.44.24 ↔	Bilobectomie pulmonaire, chirurgicale ouverte, avec élargissement par bronchoplastie ainsi que par angioplastie
32.31.13 ↔	Résection pulmonaire segmentaire anatomique, par voie thoroscopique, avec élargissement par angioplastie	32.49 ↔	Lobectomie pulmonaire, autre
32.31.14 ↔	Résection pulmonaire segmentaire anatomique, par voie thoroscopique, avec élargissement par bronchoplastie ainsi que par angioplastie	32.50.11 ↔	Pneumonectomie, par voie thoroscopique, sans élargissement par bronchoplastie ainsi que sans élargissement par angioplastie
32.32.11 ↔	Résection pulmonaire segmentaire anatomique, chirurgicale ouverte, sans élargissement par bronchoplastie ainsi que sans élargissement par angioplastie	32.50.12 ↔	Pneumonectomie, par voie thoroscopique, avec élargissement par bronchoplastie
32.32.12 ↔	Résection pulmonaire segmentaire anatomique, chirurgicale ouverte, avec élargissement par bronchoplastie	32.50.13 ↔	Pneumonectomie, par voie thoroscopique, avec élargissement par angioplastie
32.32.13 ↔	Résection pulmonaire segmentaire anatomique, chirurgicale ouverte, avec élargissement par angioplastie	32.50.14 ↔	Pneumonectomie, par voie thoroscopique, avec élargissement par bronchoplastie ainsi que par angioplastie
32.32.14 ↔	Résection pulmonaire segmentaire anatomique, chirurgicale ouverte, avec élargissement par bronchoplastie ainsi que par angioplastie		
32.39 ↔	Résection pulmonaire segmentaire anatomique autre et non spécifiée		
32.40 ↔	Lobectomie pulmonaire, SAP		
32.41.15 ↔	Lobectomie pulmonaire, par voie thoroscopique, sans élargissement par bronchoplastie ainsi que sans élargissement par angioplastie		
32.41.16 ↔	Lobectomie pulmonaire, par voie thoroscopique, avec élargissement par bronchoplastie		
32.41.17 ↔	Lobectomie pulmonaire, par voie thoroscopique, avec élargissement par angioplastie		

32.51.15 ↔	Pneumonectomie, chirurgicale ouverte, sans élargissement par bronchoplastie ainsi que sans élargissement par angioplastie	34.51.16 ↔	Pleurectomie subtotale et décortication, chirurgicale ouverte
32.51.16 ↔	Pneumonectomie, chirurgicale ouverte, avec élargissement par bronchoplastie	34.51.99 ↔	Pleurectomie et décortication pulmonaire chirurgicale ouverte, autre
32.51.17 ↔	Pneumonectomie, chirurgicale ouverte, avec élargissement par angioplastie	34.52.00 ↔	Pleurectomie et décortication pulmonaire, thoracoscopique, SAP
32.51.18 ↔	Pneumonectomie, chirurgicale ouverte, avec élargissement par bronchoplastie ainsi que par angioplastie	34.52.11 ↔	Pleurectomie radicale et décortication du poumon et de la paroi thoracique, sans résection du péricarde ou du diaphragme, thoracoscopique
32.52.11 ↔	Pneumonectomie, étendue, chirurgicale ouverte, sans élargissement par bronchoplastie ainsi que sans élargissement par angioplastie	34.52.12 ↔	Pleurectomie radicale et décortication du poumon et de la paroi thoracique, avec résection du péricarde, thoracoscopique
32.52.12 ↔	Pneumonectomie, étendue, chirurgicale ouverte, avec élargissement par bronchoplastie	34.52.13 ↔	Pleurectomie radicale et décortication du poumon et de la paroi thoracique, avec résection du diaphragme, thoracoscopique
32.52.13 ↔	Pneumonectomie, étendue, chirurgicale ouverte, avec élargissement par angioplastie	34.52.14 ↔	Pleurectomie radicale et décortication du poumon et de la paroi thoracique, avec résection du péricarde ainsi que du diaphragme, thoracoscopique
32.52.14 ↔	Pneumonectomie, étendue, chirurgicale ouverte, avec élargissement par bronchoplastie ainsi que par angioplastie	34.52.15 ↔	Pleurectomie partielle et décortication pulmonaire, thoracoscopique
32.59 ↔	Pneumonectomie, autre et non spécifiée	34.52.16 ↔	Pleurectomie subtotale et décortication pulmonaire, thoracoscopique
32.6 ↔	Dissection thoracique radicale	34.52.99 ↔	Pleurectomie et décortication pulmonaire, thoracoscopique, autre
33.20 ↔	Biopsie pulmonaire par voie thoracoscopique	34.59.10 ↔	Autre excision de la plèvre, pleurectomie sous thoracoscopie
33.34.10 ↔	Thoracoplastie partielle	34.59.20 ↔	Autre excision de la plèvre, pleurectomie chirurgicale ouverte
33.34.20 ↔	Thoracoplastie complète	34.6X.11 ↔	Pleurodèse chirurgicale ouverte, sans décortication
33.39 ↔	Collapsothérapie chirurgicale de poumon, autre	34.6X.12 ↔	Pleurodèse chirurgicale ouverte, avec décortication
33.41 ↔	Suture de lacération de bronche	34.6X.13 ↔	Pleurodèse chirurgicale ouverte, par poudrage
33.42 ↔	Fermeture de fistule bronchique	34.6X.19 ↔	Pleurodèse chirurgicale ouverte, autre
33.43 ↔	Suture de lacération pulmonaire	34.6X.21 ↔	Pleurodèse sous thoracoscopie, sans décortication
33.92 ↔	Ligature de bronche	34.6X.22 ↔	Pleurodèse sous thoracoscopie, avec décortication
34.02 ↔	Thoracotomie exploratrice	34.6X.23 ↔	Pleurodèse sous thoracoscopie, par poudrage
34.03 ↔	Réouverture de thoracotomie	34.6X.29 ↔	Pleurodèse sous thoracoscopie, autre
34.3X.22 ↔	Résection de lésion ou de tissu du médiastin, avec résection du poumon ou de la paroi thoracique	34.6X.99 ↔	Pleurodèse, autre
34.3X.23 ↔	Résection de lésion ou de tissu du médiastin, avec résection partielle du péricarde	34.71 ↔	Suture de lacération de la paroi thoracique
34.3X.24 ↔	Résection de lésion ou de tissu du médiastin, avec endoprothèse vasculaire	34.73 ↔	Fermeture d'autres fistules thoraciques
34.3X.25 ↔	Résection de lésion ou de tissu du médiastin, avec résection pulmonaire et endoprothèse vasculaire	34.74 ↔	Réparation des déformations thoraciques
34.3X.26 ↔	Résection de lésion ou de tissu du médiastin, avec résection pulmonaire et résection partielle du péricarde	34.76 ↔	Réparation pour stabilisation de la paroi thoracique, par chirurgie ouverte
34.3X.27 ↔	Résection de lésion ou de tissu du médiastin, avec résection partielle du péricarde et endoprothèse vasculaire	34.77 ↔	Greffe osseuse et transposition osseuse, paroi thoracique
34.3X.28 ↔	Résection de lésion ou de tissu du médiastin, avec résection partielle du poumon et du péricarde et endoprothèse vasculaire	34.79 ↔	Réparation de la paroi thoracique, autre
34.4X.22 ↔	Résection partielle de lésion de la paroi thoracique, avec réparation	34.81 ↔	Excision de lésion ou de tissu du diaphragme
34.4X.31 ↔	Résection de lésion de la paroi thoracique, résection complète du sternum, sans réparation	34.82 ↔	Suture d'une déchirure du diaphragme
34.4X.32 ↔	Résection de lésion de la paroi thoracique, résection complète du sternum, avec réparation	34.83 ↔	Fermeture de fistule trans-diaphragmatique
34.51.00 ↔	Pleurectomie et décortication pulmonaire chirurgicale ouverte, SAP	34.84 ↔	Autre réparation du diaphragme
34.51.11 ↔	Pleurectomie radicale et décortication du poumon et de la paroi thoracique, sans résection du péricarde ou du diaphragme, chirurgicale ouverte	35.31 ↔	Opérations de muscle papillaire
34.51.12 ↔	Pleurectomie radicale et décortication du poumon et de la paroi thoracique, avec résection du péricarde, chirurgicale ouverte	35.32 ↔	Opérations de cordages tendineux
34.51.13 ↔	Pleurectomie radicale et décortication du poumon et de la paroi thoracique, avec résection du diaphragme, chirurgicale ouverte	35.34 ↔	Infundibulectomie
34.51.14 ↔	Pleurectomie radicale et décortication du poumon et de la paroi thoracique, avec résection du péricarde ainsi que du diaphragme, chirurgicale ouverte	35.35.00 ↔	Opération de trabécules cardiaques, SAP
34.51.15 ↔	Pleurectomie partielle et décortication, chirurgicale ouverte	35.35.09 ↔	Opération de trabécules cardiaques, autre
		35.35.10 ↔	Résection fibreuse ou musculaire sous-valvulaire de la valve aortique
		35.36.00 ↔	Résection supra-valvulaire, valve cardiaque, SAP
		35.36.09 ↔	Résection supra-valvulaire, valve cardiaque, autre
		35.36.11 ↔	Résection supra-valvulaire, valve aortique
		35.36.21 ↔	Résection supra-valvulaire, valve pulmonaire
		35.41.00 ↔	Élargissement de communication interauriculaire existante, SAP
		35.41.10 ↔	Élargissement de communication interauriculaire existante, par chirurgie ouverte
		35.41.20 ↔	Élargissement de communication interauriculaire existante, par voie transluminale percutanée
		35.41.99 ↔	Élargissement de communication interauriculaire existante, autre
		35.42.00 ↔	Création de communication septale intracardiaque, SAP

35.42.09 ↔	Création de communication septale intracardiaque, autre	35.A2.11 ↔	Valvulotomie de la valve mitrale avec sternotomie totale comme voie d'abord
35.42.10 ↔	Création de communication septale intracardiaque, technique à ciel ouvert	35.A2.12 ↔	Valvulotomie de la valve mitrale avec thoracotomie mini-invasive (sternotomie partielle supérieure, thoracotomie latérale) comme voie d'abord
35.42.21 ↔	Création de communication septale intracardiaque, par voie transluminale percutanée, sans implant	35.A3.11 ↔	Valvulotomie de la valve pulmonaire avec sternotomie totale comme voie d'abord
35.42.22 ↔	Création de communication septale intracardiaque, par voie transluminale percutanée, avec implant	35.A3.12 ↔	Valvulotomie de la valve pulmonaire avec thoracotomie mini-invasive (sternotomie partielle supérieure, thoracotomie latérale) comme voie d'abord
35.43.00 ↔	Élargissement de communication interventriculaire existante, SAP	35.A4.11 ↔	Valvulotomie de la valve tricuspide avec sternotomie totale comme voie d'abord
35.43.10 ↔	Élargissement de communication interventriculaire existante, par chirurgie ouverte	35.A4.12 ↔	Valvulotomie de la valve tricuspide avec thoracotomie mini-invasive (sternotomie partielle supérieure, thoracotomie latérale) comme voie d'abord
35.43.20 ↔	Élargissement de communication interventriculaire existante, par voie transluminale percutanée	35.C1.11 ↔	Reconstruction des cuspides de la valve aortique, avec sternotomie totale comme voie d'abord
35.43.99 ↔	Élargissement de communication interventriculaire existante, autre	35.C1.12 ↔	Reconstruction des cuspides de la valve aortique avec thoracotomie mini-invasive (sternotomie partielle supérieure, thoracotomie latérale) comme voie d'abord
35.50 ↔	Réparation de communication septale intracardiaque non précisée, avec prothèse	35.C2.11 ↔	Reconstruction des cuspides de la valve mitrale, avec sternotomie totale comme voie d'abord
35.51 ↔	Réparation de communication interauriculaire avec prothèse, technique ouverte	35.C2.12 ↔	Reconstruction des cuspides de la valve mitrale, avec thoracotomie mini-invasive (sternotomie partielle supérieure, thoracotomie latérale) comme voie d'abord
35.53 ↔	Réparation de communication interventriculaire avec prothèse, par voie ouverte	35.C3.11 ↔	Reconstruction des cuspides de la valve pulmonaire, avec sternotomie totale comme voie d'abord
35.54 ↔	Réparation de défaut des coussinets endocardiques (canal AV), avec prothèse	35.C3.12 ↔	Reconstruction des cuspides de la valve pulmonaire, avec thoracotomie mini-invasive (sternotomie partielle supérieure, thoracotomie latérale) comme voie d'abord
35.60 ↔	Réparation de communication septale intracardiaque non précisée, avec greffe de tissu	35.C4.11 ↔	Reconstruction des cuspides de la valve tricuspide, avec sternotomie totale comme voie d'abord
35.61 ↔	Réparation de communication interauriculaire, avec greffe de tissu	35.C4.12 ↔	Reconstruction des cuspides de la valve tricuspide, avec thoracotomie mini-invasive (sternotomie partielle supérieure, thoracotomie latérale) comme voie d'abord
35.62 ↔	Réparation de communication interventriculaire avec greffe de tissu	35.D1.00 ↔	Annuloplastie de la valve aortique, SAP
35.63 ↔	Réparation de défauts des coussinets endocardiques (canal AV), avec greffe de tissu	35.D1.09 ↔	Annuloplastie de la valve aortique, autre
35.70 ↔	Autre réparation non précisée de communication septale intracardiaque, non précisée	35.D1.11 ↔	Annuloplastie de la valve aortique avec sternotomie totale comme voie d'abord
35.71 ↔	Autre réparation non précisée de communication interauriculaire	35.D1.12 ↔	Annuloplastie de la valve aortique avec thoracotomie mini-invasive (sternotomie partielle supérieure, thoracotomie latérale) comme voie d'abord
35.72.00 ↔	Réparation de communication interventriculaire, SAP	35.D1.13 ↔	Annuloplastie de la valve aortique, par voie endovasculaire
35.72.10 ↔	Fermeture de communication interventriculaire acquise	35.D1.14 ↔	Annuloplastie de la valve aortique, guidée par cathéter, par voie transapicale
35.72.99 ↔	Réparation de communication interventriculaire, autre	35.D2.00 ↔	Annuloplastie de la valve mitrale, SAP
35.73 ↔	Autre réparation non précisée de défaut des coussinets endocardiques (canal AV)	35.D2.09 ↔	Annuloplastie de la valve mitrale, autre
35.81 ↔	Correction totale de la tétralogie de Fallot	35.D2.11 ↔	Annuloplastie de la valve mitrale, avec sternotomie totale comme voie d'abord
35.82 ↔	Correction de retour (connexion) veineux pulmonaire anormal total	35.D2.12 ↔	Annuloplastie de la valve mitrale, avec thoracotomie mini-invasive (sternotomie partielle supérieure, thoracotomie latérale) comme voie d'abord
35.83 ↔	Correction totale de tronc artériel commun (truncus arteriosus)	35.D2.14 ↔	Annuloplastie de la valve mitrale, guidée par cathéter, par voie transapicale
35.84 ↔	Correction totale de transposition de gros vaisseaux, NCA	35.D3.00 ↔	Annuloplastie de la valve pulmonaire, SAP
35.85 ↔	Intervention de Norwood de type I	35.D3.09 ↔	Annuloplastie de la valve pulmonaire, autre
35.91 ↔	Transposition (détournement) interauriculaire du retour veineux	35.D3.11 ↔	Annuloplastie de la valve pulmonaire, avec sternotomie totale comme voie d'abord
35.92 ↔	Création de conduit entre ventricule droit et artère pulmonaire	35.D3.12 ↔	Annuloplastie de la valve pulmonaire, avec thoracotomie mini-invasive (sternotomie partielle supérieure, thoracotomie latérale) comme voie d'abord
35.93 ↔	Création de conduit entre ventricule gauche et aorte	35.D3.13 ↔	Annuloplastie de la valve pulmonaire, par voie endovasculaire
35.94 ↔	Création de conduit entre oreillette et artère pulmonaire		
35.95 ↔	Révision d'opération corrective du cœur		
35.98.10 ↔	Fermeture transluminale percutanée de communication interauriculaire, SAP		
35.98.19 ↔	Fermeture transluminale percutanée de communication interauriculaire, autre		
35.98.30 ↔	Fermeture transluminale percutanée de communication interventriculaire		
35.98.99 ↔	Autres opérations des septa du cœur, autre		
35.A1.11 ↔	Valvulotomie de la valve aortique avec sternotomie totale comme voie d'abord		
35.A1.12 ↔	Valvulotomie de la valve aortique avec thoracotomie mini-invasive (sternotomie partielle supérieure, thoracotomie latérale) comme voie d'abord		

35.D3.14 ↔ Annuloplastie de la valve pulmonaire, guidée par cathéter, par voie transapicale	35.F1.34 ↔ Remplacement de la valve aortique par xélogreffe, sans stent, par voie transapicale
35.D4.00 ↔ Annuloplastie de la valve tricuspide, SAP	35.F1.35 ↔ Remplacement de la valve aortique par xélogreffe, sans stent, par voie transapicale, avec utilisation d'un système d'abord et d'obturation apical percutané
35.D4.09 ↔ Annuloplastie de la valve tricuspide, autre	35.F1.41 ↔ Remplacement de la valve aortique par xélogreffe auto-expansible, sans suture, avec sternotomie totale comme voie d'abord
35.D4.11 ↔ Annuloplastie de la valve tricuspide, avec sternotomie totale comme voie d'abord	35.F1.42 ↔ Remplacement de valve aortique par xélogreffe auto-expansible, sans suture, avec thoracotomie mini-invasive (sternotomie partielle supérieure, thoracotomie latérale) comme voie d'abord
35.D4.12 ↔ Annuloplastie de la valve tricuspide, avec thoracotomie mini-invasive (sternotomie partielle supérieure, thoracotomie latérale) comme voie d'abord	35.F1.44 ↔ Remplacement de la valve aortique par xélogreffe auto-expansible, sans suture, par voie transapicale
35.D4.14 ↔ Annuloplastie de la valve tricuspide, guidée par cathéter, par voie transapicale	35.F1.45 ↔ Remplacement de la valve aortique par xélogreffe auto-expansible, sans suture, par voie transapicale, avec utilisation d'un système d'abord et d'obturation apical percutané
35.D4.21 ↔ Annuloplastie de la valve tricuspide, transartérielle	35.F1.51 ↔ Remplacement de la valve aortique par prothèse mécanique, avec sternotomie totale comme voie d'abord
35.D4.22 ↔ Annuloplastie de la valve tricuspide, transveineuse	35.F1.52 ↔ Remplacement de la valve aortique par prothèse mécanique, avec thoracotomie mini-invasive (sternotomie partielle supérieure, thoracotomie latérale) comme voie d'abord
35.E1.11 ↔ Valvuloplastie de la valve aortique avec sternotomie totale comme voie d'abord	35.F1.61 ↔ Remplacement de la valve aortique par prothèse vasculaire avec valve, biologique, avec sternotomie totale comme voie d'abord
35.E1.12 ↔ Valvuloplastie de la valve aortique avec thoracotomie mini-invasive (sternotomie partielle supérieure, thoracotomie latérale) comme voie d'abord	35.F1.62 ↔ Remplacement de la valve aortique par prothèse vasculaire avec valve, biologique avec thoracotomie mini-invasive (sternotomie partielle supérieure, thoracotomie latérale) comme voie d'abord
35.E2.11 ↔ Valvuloplastie de la valve mitrale avec sternotomie totale comme voie d'abord	35.F1.71 ↔ Remplacement de la valve aortique par prothèse vasculaire avec valve, mécanique, avec sternotomie totale comme voie d'abord
35.E2.12 ↔ Valvuloplastie de la valve mitrale avec thoracotomie mini-invasive (sternotomie partielle supérieure, thoracotomie latérale) comme voie d'abord	35.F1.72 ↔ Remplacement de la valve aortique par prothèse vasculaire avec valve, mécanique, avec thoracotomie mini-invasive (sternotomie partielle supérieure, thoracotomie latérale) comme voie d'abord
35.E3.11 ↔ Valvuloplastie de la valve pulmonaire avec sternotomie totale comme voie d'abord	35.F1.81 ↔ Remplacement de la valve aortique par allogreffe décellularisée (homogreffe), avec sternotomie totale comme voie d'abord
35.E3.12 ↔ Valvuloplastie de la valve pulmonaire avec thoracotomie mini-invasive (sternotomie partielle supérieure, thoracotomie latérale) comme voie d'abord	35.F1.82 ↔ Remplacement de la valve aortique par allogreffe décellularisée (homogreffe), avec thoracotomie mini-invasive (sternotomie partielle supérieure, thoracotomie latérale) comme voie d'abord
35.E4.11 ↔ Valvuloplastie de la valve tricuspide avec sternotomie totale comme voie d'abord	35.F1.A2 ↔ Remplacement de la valve aortique par xélogreffe expansible par ballonnet avec sutures de fixation, avec thoracotomie mini-invasive (sternotomie partielle supérieure, thoracotomie latérale) comme voie d'abord
35.E4.12 ↔ Valvuloplastie de la valve tricuspide avec thoracotomie mini-invasive (sternotomie partielle supérieure, thoracotomie latérale) comme voie d'abord	35.F1.B2 ↔ Remplacement de la valve aortique par xélogreffe repoussant le calcium, avec thoracotomie mini-invasive (sternotomie partielle supérieure, thoracotomie latérale) comme voie d'abord
35.F1.00 ↔ Remplacement de la valve aortique par une prothèse valvulaire ou par une prothèse vasculaire avec valve, SAP	35.F2.00 ↔ Remplacement de la valve mitrale par prothèse valvulaire, SAP
35.F1.09 ↔ Remplacement de la valve aortique par une prothèse valvulaire ou par une prothèse vasculaire avec valve, autres	35.F2.09 ↔ Remplacement de la valve mitrale par prothèse valvulaire, autres
35.F1.11 ↔ Remplacement de la valve aortique par allogreffe (homogreffe), avec sternotomie totale comme voie d'abord	35.F2.11 ↔ Remplacement de la valve mitrale par allogreffe (homogreffe), avec sternotomie totale comme voie d'abord
35.F1.12 ↔ Remplacement de la valve aortique par allogreffe (homogreffe), avec thoracotomie mini-invasive (sternotomie partielle supérieure, thoracotomie latérale) comme voie d'abord	35.F2.12 ↔ Remplacement de la valve mitrale par allogreffe (homogreffe), avec thoracotomie mini-invasive (sternotomie partielle supérieure, thoracotomie latérale) comme voie d'abord
35.F1.21 ↔ Remplacement de la valve aortique par xélogreffe (bioprothèse), avec sternotomie totale comme voie d'abord	35.F2.21 ↔ Remplacement de la valve mitrale par xélogreffe (bioprothèse), avec sternotomie totale comme voie d'abord
35.F1.22 ↔ Remplacement de la valve aortique par xélogreffe (bioprothèse), avec thoracotomie mini-invasive (sternotomie partielle supérieure, thoracotomie latérale) comme voie d'abord	
35.F1.24 ↔ Remplacement de la valve aortique par xélogreffe (bioprothèse), par voie transapicale	
35.F1.25 ↔ Remplacement de la valve aortique par xélogreffe (bioprothèse), par voie transapicale, avec utilisation d'un système d'abord et d'obturation apical percutané	
35.F1.31 ↔ Remplacement de la valve aortique par xélogreffe, sans stent, avec sternotomie totale comme voie d'abord	
35.F1.32 ↔ Remplacement de valve aortique par xélogreffe, sans stent, avec thoracotomie mini-invasive (sternotomie partielle supérieure, thoracotomie latérale) comme voie d'abord	

- 06
- 35.F2.22 ↔ Remplacement de la valve mitrale par xénogreffe (bioprothèse), avec thoracotomie mini-invasive (sternotomie partielle supérieure, thoracotomie latérale) comme voie d'abord
- 35.F2.31 ↔ Remplacement de la valve mitrale par xénogreffe, sans stent, avec sternotomie totale comme voie d'abord
- 35.F2.32 ↔ Remplacement de la valve mitrale par xénogreffe, sans stent, avec thoracotomie mini-invasive (sternotomie partielle supérieure, thoracotomie latérale) comme voie d'abord
- 35.F2.51 ↔ Remplacement de la valve mitrale par prothèse mécanique, avec sternotomie totale comme voie d'abord
- 35.F2.52 ↔ Remplacement de la valve mitrale par prothèse mécanique, avec thoracotomie mini-invasive (sternotomie partielle supérieure, thoracotomie latérale) comme voie d'abord
- 35.F3.00 ↔ Remplacement de la valve pulmonaire par prothèse valvulaire ou prothèse vasculaire avec valve, SAP
- 35.F3.09 ↔ Remplacement de la valve pulmonaire par prothèse valvulaire ou prothèse vasculaire avec valve, autres
- 35.F3.11 ↔ Remplacement de la valve pulmonaire par allogreffe (homogreffe), avec sternotomie totale comme voie d'abord
- 35.F3.12 ↔ Remplacement de la valve pulmonaire par allogreffe (homogreffe), avec thoracotomie mini-invasive (sternotomie partielle supérieure, thoracotomie latérale) comme voie d'abord
- 35.F3.21 ↔ Remplacement de la valve pulmonaire par xénogreffe (bioprothèse), avec sternotomie totale comme voie d'abord
- 35.F3.22 ↔ Remplacement de la valve pulmonaire par xénogreffe (bioprothèse), avec thoracotomie mini-invasive (sternotomie partielle supérieure, thoracotomie latérale) comme voie d'abord
- 35.F3.31 ↔ Remplacement de la valve pulmonaire par xénogreffe, sans stent, avec sternotomie totale comme voie d'abord
- 35.F3.32 ↔ Remplacement de la valve pulmonaire par xénogreffe, sans stent, avec thoracotomie mini-invasive (sternotomie partielle supérieure, thoracotomie latérale) comme voie d'abord
- 35.F3.51 ↔ Remplacement de la valve pulmonaire par prothèse mécanique, avec sternotomie totale comme voie d'abord
- 35.F3.52 ↔ Remplacement de la valve pulmonaire par prothèse mécanique, avec thoracotomie mini-invasive (sternotomie partielle supérieure, thoracotomie latérale) comme voie d'abord
- 35.F3.61 ↔ Remplacement de la valve pulmonaire par prothèse vasculaire avec valve, biologique, avec sternotomie totale comme voie d'abord
- 35.F3.62 ↔ Remplacement de la valve pulmonaire par prothèse vasculaire avec valve, biologique avec thoracotomie mini-invasive (sternotomie partielle supérieure, thoracotomie latérale) comme voie d'abord
- 35.F3.71 ↔ Remplacement de la valve pulmonaire par prothèse vasculaire avec valve, mécanique, avec sternotomie totale comme voie d'abord
- 35.F3.72 ↔ Remplacement de la valve pulmonaire par prothèse vasculaire avec valve, mécanique, avec thoracotomie mini-invasive (sternotomie partielle supérieure, thoracotomie latérale) comme voie d'abord
- 35.F3.81 ↔ Remplacement de la valve pulmonaire par allogreffe décellularisée (homogreffe), avec sternotomie totale comme voie d'abord
- 35.F3.82 ↔ Remplacement de la valve pulmonaire par allogreffe décellularisée (homogreffe), avec thoracotomie mini-invasive (sternotomie partielle supérieure, thoracotomie latérale) comme voie d'abord
- 35.F4.00 ↔ Remplacement de la valve tricuspide par prothèse valvulaire, SAP
- 35.F4.09 ↔ Remplacement de la valve tricuspide par prothèse valvulaire, autres
- 35.F4.11 ↔ Remplacement de la valve tricuspide par allogreffe (homogreffe), avec sternotomie totale comme voie d'abord
- 35.F4.12 ↔ Remplacement de la valve tricuspide par allogreffe (homogreffe), avec thoracotomie mini-invasive (sternotomie partielle supérieure, thoracotomie latérale) comme voie d'abord
- 35.F4.21 ↔ Remplacement de la valve tricuspide par xénogreffe (bioprothèse), avec sternotomie totale comme voie d'abord
- 35.F4.22 ↔ Remplacement de la valve tricuspide par xénogreffe (bioprothèse), avec thoracotomie mini-invasive (sternotomie partielle supérieure, thoracotomie latérale) comme voie d'abord
- 35.F4.23 ↔ Remplacement de la valve tricuspide par xénogreffe (bioprothèse), par voie endovasculaire
- 35.F4.24 ↔ Remplacement de la valve tricuspide par xénogreffe (bioprothèse), par voie transapicale
- 35.F4.31 ↔ Remplacement de la valve tricuspide par xénogreffe, sans stent, avec sternotomie totale comme voie d'abord
- 35.F4.32 ↔ Remplacement de la valve tricuspide par xénogreffe, sans stent, avec thoracotomie mini-invasive (sternotomie partielle supérieure, thoracotomie latérale) comme voie d'abord
- 35.F4.33 ↔ Remplacement de la valve tricuspide par xénogreffe, sans stent, par voie endovasculaire
- 35.F4.34 ↔ Remplacement de la valve tricuspide par xénogreffe, sans stent, par voie transapicale
- 35.F4.51 ↔ Remplacement de la valve tricuspide par prothèse mécanique, avec sternotomie totale comme voie d'abord
- 35.F4.52 ↔ Remplacement de la valve tricuspide par prothèse mécanique, avec thoracotomie mini-invasive (sternotomie partielle supérieure, thoracotomie latérale) comme voie d'abord
- 35.G0 ↔ Révision d'un remplacement de la valve, SAP
- 35.G1.11 ↔ Révision d'un remplacement de la valve aortique, avec sternotomie totale comme voie d'abord
- 35.G1.12 ↔ Révision d'un remplacement de la valve aortique, avec thoracotomie mini-invasive (sternotomie partielle supérieure, thoracotomie latérale) comme voie d'abord
- 35.G1.13 ↔ Révision d'un remplacement de la valve aortique, par voie endovasculaire
- 35.G1.14 ↔ Révision d'un remplacement de la valve aortique, par voie transapicale
- 35.G2.11 ↔ Révision d'un remplacement de la valve mitrale, avec sternotomie totale comme voie d'abord
- 35.G2.12 ↔ Révision d'un remplacement de la valve mitrale, avec thoracotomie mini-invasive (sternotomie partielle supérieure, thoracotomie latérale) comme voie d'abord
- 35.G2.13 ↔ Révision d'un remplacement de la valve mitrale, par voie endovasculaire
- 35.G2.14 ↔ Révision d'un remplacement de la valve mitrale, par voie transapicale
- 35.G3.11 ↔ Révision d'un remplacement de la valve pulmonaire, avec sternotomie totale comme voie d'abord
- 35.G3.12 ↔ Révision d'un remplacement de la valve pulmonaire, avec thoracotomie mini-invasive (sternotomie partielle supérieure, thoracotomie latérale) comme voie d'abord
- 35.G3.13 ↔ Révision d'un remplacement de la valve pulmonaire, par voie endovasculaire
- 35.G3.14 ↔ Révision d'un remplacement de la valve pulmonaire, par voie transapicale

- 35.G4.11 ↔ Révision d'un remplacement de la valve tricuspide, avec sternotomie totale comme voie d'abord
- 35.G4.12 ↔ Révision d'un remplacement de la valve tricuspide, avec thoracotomie mini-invasive (sternotomie partielle supérieure, thoracotomie latérale) comme voie d'abord
- 35.G4.13 ↔ Révision d'un remplacement de la valve tricuspide, par voie endovasculaire
- 35.G4.14 ↔ Révision d'un remplacement de la valve tricuspide, par voie transapicale
- 35.G9 ↔ Révision d'un remplacement de valve cardiaque, autres
- 35.H1.00 ↔ Retrait avec implantation d'une nouvelle prothèse valvulaire aortique ou d'une prothèse vasculaire avec valve, SAP
- 35.H1.09 ↔ Retrait avec implantation d'une nouvelle prothèse valvulaire aortique ou d'une prothèse vasculaire avec valve, autres
- 35.H1.11 ↔ Retrait d'une prothèse valvulaire aortique ainsi qu'implantation d'une allogreffe (homogreffe), avec sternotomie totale comme voie d'abord
- 35.H1.12 ↔ Retrait d'une prothèse valvulaire aortique ainsi qu'implantation d'une allogreffe (homogreffe), avec thoracotomie mini-invasive (sternotomie partielle supérieure, thoracotomie latérale) comme voie d'abord
- 35.H1.21 ↔ Retrait d'une prothèse valvulaire aortique ainsi qu'implantation d'une xéno greffe (bioprothèse), avec sternotomie totale comme voie d'abord
- 35.H1.22 ↔ Retrait d'une prothèse valvulaire aortique ainsi qu'implantation d'une xéno greffe (bioprothèse), avec thoracotomie mini-invasive (sternotomie partielle supérieure, thoracotomie latérale) comme voie d'abord
- 35.H1.31 ↔ Retrait d'une prothèse valvulaire aortique ainsi qu'implantation d'une xéno greffe, sans stent, avec sternotomie totale comme voie d'abord
- 35.H1.32 ↔ Retrait d'une prothèse valvulaire aortique ainsi qu'implantation d'une xéno greffe, sans stent, avec thoracotomie mini-invasive (sternotomie partielle supérieure, thoracotomie latérale) comme voie d'abord
- 35.H1.41 ↔ Retrait d'une prothèse valvulaire aortique ainsi qu'implantation d'une xéno greffe auto-expansible, sans suture, avec sternotomie totale comme voie d'abord
- 35.H1.42 ↔ Retrait d'une prothèse valvulaire aortique ainsi qu'implantation d'une xéno greffe auto-expansible, sans suture, avec thoracotomie mini-invasive (sternotomie partielle supérieure, thoracotomie latérale) comme voie d'abord
- 35.H1.51 ↔ Retrait d'une prothèse valvulaire aortique ainsi qu'implantation d'une prothèse mécanique, avec sternotomie totale comme voie d'abord
- 35.H1.52 ↔ Retrait d'une prothèse valvulaire aortique ainsi qu'implantation d'une prothèse mécanique, avec thoracotomie mini-invasive (sternotomie partielle supérieure, thoracotomie latérale) comme voie d'abord
- 35.H1.61 ↔ Retrait d'une prothèse valvulaire aortique ainsi qu'implantation d'une prothèse vasculaire avec valve, biologique, avec sternotomie totale comme voie d'abord
- 35.H1.62 ↔ Retrait d'une prothèse valvulaire aortique ainsi qu'implantation d'une prothèse vasculaire avec valve, biologique avec thoracotomie mini-invasive (sternotomie partielle supérieure, thoracotomie latérale) comme voie d'abord
- 35.H1.71 ↔ Retrait d'une prothèse valvulaire aortique ainsi qu'implantation d'une prothèse vasculaire avec valve, mécanique, avec sternotomie totale comme voie d'abord
- 35.H1.72 ↔ Retrait d'une prothèse valvulaire aortique ainsi qu'implantation d'une prothèse vasculaire avec valve, mécanique avec thoracotomie mini-invasive (sternotomie partielle supérieure, thoracotomie latérale) comme voie d'abord
- 35.H1.81 ↔ Retrait d'une prothèse valvulaire aortique ainsi qu'implantation d'une allogreffe décellularisée (homogreffe), avec sternotomie totale comme voie d'abord
- 35.H1.82 ↔ Retrait d'une prothèse valvulaire aortique ainsi qu'implantation d'une allogreffe décellularisée (homogreffe), avec thoracotomie mini-invasive (sternotomie partielle supérieure, thoracotomie latérale) comme voie d'abord
- 35.H1.A2 ↔ Retrait d'une prothèse valvulaire aortique ainsi qu'implantation d'une xéno greffe expansible par ballonnet avec sutures de fixation, avec thoracotomie mini-invasive (sternotomie partielle supérieure, thoracotomie latérale) comme voie d'abord
- 35.H1.B2 ↔ Retrait d'une prothèse valvulaire aortique ainsi qu'implantation d'une xéno greffe repoussant le calcium, avec thoracotomie mini-invasive (sternotomie partielle supérieure, thoracotomie latérale) comme voie d'abord
- 35.H2.00 ↔ Retrait avec implantation d'une nouvelle prothèse valvulaire mitrale, SAP
- 35.H2.09 ↔ Retrait avec implantation d'une nouvelle prothèse valvulaire mitrale, autres
- 35.H2.11 ↔ Retrait d'une prothèse valvulaire mitrale ainsi qu'implantation d'une allogreffe (homogreffe), avec sternotomie totale comme voie d'abord
- 35.H2.12 ↔ Retrait d'une prothèse valvulaire mitrale ainsi qu'implantation d'une allogreffe (homogreffe), avec thoracotomie mini-invasive (sternotomie partielle supérieure, thoracotomie latérale) comme voie d'abord
- 35.H2.21 ↔ Retrait d'une prothèse valvulaire mitrale ainsi qu'implantation d'une xéno greffe (bioprothèse), avec sternotomie totale comme voie d'abord
- 35.H2.22 ↔ Retrait d'une prothèse valvulaire mitrale ainsi qu'implantation d'une xéno greffe (bioprothèse), avec thoracotomie mini-invasive (sternotomie partielle supérieure, thoracotomie latérale) comme voie d'abord
- 35.H2.23 ↔ Retrait d'une prothèse valvulaire mitrale ainsi qu'implantation d'une xéno greffe (bioprothèse), par voie endovasculaire
- 35.H2.24 ↔ Retrait d'une prothèse valvulaire mitrale ainsi qu'implantation d'une xéno greffe (bioprothèse), par voie transapicale
- 35.H2.31 ↔ Retrait d'une prothèse valvulaire mitrale ainsi qu'implantation d'une xéno greffe, sans stent, avec sternotomie totale comme voie d'abord
- 35.H2.32 ↔ Retrait d'une prothèse valvulaire mitrale ainsi qu'implantation d'une xéno greffe, sans stent, avec thoracotomie mini-invasive (sternotomie partielle supérieure, thoracotomie latérale) comme voie d'abord
- 35.H2.33 ↔ Retrait d'une prothèse valvulaire mitrale ainsi qu'implantation d'une xéno greffe, sans stent, par voie endovasculaire
- 35.H2.34 ↔ Retrait d'une prothèse valvulaire mitrale ainsi qu'implantation d'une xéno greffe, sans stent, par voie transapicale

- 06
- 35.H2.51 ↔ Retrait d'une prothèse valvulaire mitrale ainsi qu'implantation d'une prothèse mécanique, avec sternotomie totale comme voie d'abord
- 35.H2.52 ↔ Retrait d'une prothèse valvulaire mitrale ainsi qu'implantation d'une prothèse mécanique, avec thoracotomie mini-invasive (sternotomie partielle supérieure, thoracotomie latérale) comme voie d'abord
- 35.H3.00 ↔ Retrait avec implantation d'une nouvelle prothèse valvulaire pulmonaire ou d'une prothèse vasculaire avec valve, SAP
- 35.H3.09 ↔ Retrait avec implantation d'une nouvelle prothèse valvulaire pulmonaire ou d'une prothèse vasculaire avec valve, autres
- 35.H3.11 ↔ Retrait d'une prothèse valvulaire pulmonaire ainsi qu'implantation d'une allogreffe (homogreffe), avec sternotomie totale comme voie d'abord
- 35.H3.12 ↔ Retrait d'une prothèse valvulaire pulmonaire ainsi qu'implantation d'une allogreffe (homogreffe), avec thoracotomie mini-invasive (sternotomie partielle supérieure, thoracotomie latérale) comme voie d'abord
- 35.H3.21 ↔ Retrait d'une prothèse valvulaire pulmonaire ainsi qu'implantation d'une xéno greffe (bioprothèse), avec sternotomie totale comme voie d'abord
- 35.H3.22 ↔ Retrait d'une prothèse valvulaire pulmonaire ainsi qu'implantation d'une xéno greffe (bioprothèse), avec thoracotomie mini-invasive (sternotomie partielle supérieure, thoracotomie latérale) comme voie d'abord
- 35.H3.31 ↔ Retrait d'une prothèse valvulaire pulmonaire ainsi qu'implantation d'une xéno greffe, sans stent, avec sternotomie totale comme voie d'abord
- 35.H3.32 ↔ Retrait d'une prothèse valvulaire pulmonaire ainsi qu'implantation d'une xéno greffe, sans stent, avec thoracotomie mini-invasive (sternotomie partielle supérieure, thoracotomie latérale) comme voie d'abord
- 35.H3.51 ↔ Retrait d'une prothèse valvulaire pulmonaire ainsi qu'implantation d'une prothèse mécanique, avec sternotomie totale comme voie d'abord
- 35.H3.52 ↔ Retrait d'une prothèse valvulaire pulmonaire ainsi qu'implantation d'une prothèse mécanique, avec thoracotomie mini-invasive (sternotomie partielle supérieure, thoracotomie latérale) comme voie d'abord
- 35.H3.61 ↔ Retrait d'une prothèse valvulaire pulmonaire ainsi qu'implantation d'une prothèse vasculaire avec valve, biologique, avec sternotomie totale comme voie d'abord
- 35.H3.62 ↔ Retrait d'une prothèse valvulaire pulmonaire ainsi qu'implantation d'une prothèse vasculaire avec valve, biologique avec thoracotomie mini-invasive (sternotomie partielle supérieure, thoracotomie latérale) comme voie d'abord
- 35.H3.71 ↔ Retrait d'une prothèse valvulaire pulmonaire ainsi qu'implantation d'une prothèse vasculaire avec valve, mécanique, avec sternotomie totale comme voie d'abord
- 35.H3.72 ↔ Retrait d'une prothèse valvulaire pulmonaire ainsi qu'implantation d'une prothèse vasculaire avec valve, mécanique, avec thoracotomie mini-invasive (sternotomie partielle supérieure, thoracotomie latérale) comme voie d'abord
- 35.H3.81 ↔ Retrait d'une prothèse valvulaire pulmonaire ainsi qu'implantation d'une allogreffe décellularisée (homogreffe), avec sternotomie totale comme voie d'abord
- 35.H3.82 ↔ Retrait d'une prothèse valvulaire pulmonaire ainsi qu'implantation d'une allogreffe décellularisée (homogreffe), avec thoracotomie mini-invasive (sternotomie partielle supérieure, thoracotomie latérale) comme voie d'abord
- 35.H4.00 ↔ Retrait avec implantation d'une nouvelle prothèse valvulaire tricuspide, SAP
- 35.H4.09 ↔ Retrait avec implantation d'une nouvelle prothèse valvulaire tricuspide, autres
- 35.H4.11 ↔ Retrait d'une prothèse valvulaire tricuspide ainsi qu'implantation d'une allogreffe (homogreffe), avec sternotomie totale comme voie d'abord
- 35.H4.12 ↔ Retrait d'une prothèse valvulaire tricuspide ainsi qu'implantation d'une allogreffe (homogreffe), avec thoracotomie mini-invasive (sternotomie partielle supérieure, thoracotomie latérale) comme voie d'abord
- 35.H4.21 ↔ Retrait d'une prothèse valvulaire tricuspide ainsi qu'implantation d'une xéno greffe (bioprothèse), avec sternotomie totale comme voie d'abord
- 35.H4.22 ↔ Retrait d'une prothèse valvulaire tricuspide ainsi qu'implantation d'une xéno greffe (bioprothèse), avec thoracotomie mini-invasive (sternotomie partielle supérieure, thoracotomie latérale) comme voie d'abord
- 35.H4.23 ↔ Retrait d'une prothèse valvulaire tricuspide ainsi qu'implantation d'une xéno greffe (bioprothèse), par voie endovasculaire
- 35.H4.31 ↔ Retrait d'une prothèse valvulaire tricuspide ainsi qu'implantation d'une xéno greffe, sans stent, avec sternotomie totale comme voie d'abord
- 35.H4.32 ↔ Retrait d'une prothèse valvulaire tricuspide ainsi qu'implantation d'une xéno greffe, sans stent, avec thoracotomie mini-invasive (sternotomie partielle supérieure, thoracotomie latérale) comme voie d'abord
- 35.H4.33 ↔ Retrait d'une prothèse valvulaire tricuspide ainsi qu'implantation d'une xéno greffe, sans stent, par voie endovasculaire
- 35.H4.51 ↔ Retrait d'une prothèse valvulaire tricuspide ainsi qu'implantation consécutive d'une prothèse mécanique, avec sternotomie totale comme voie d'abord
- 35.H4.52 ↔ Retrait d'une prothèse valvulaire tricuspide ainsi qu'implantation d'une prothèse mécanique, avec thoracotomie mini-invasive (sternotomie partielle supérieure, thoracotomie latérale) comme voie d'abord
- 35.I2.11 ↔ Opération selon Ross
- 35.I3.11 ↔ Intervention de Tirone David
- 35.I3.12 ↔ Opération selon Yacoub
- 36.03.00 ↔ Angioplastie d'artère coronaire à thorax ouvert, SAP
- 36.03.09 ↔ Angioplastie d'artère coronaire à thorax ouvert, autre
- 36.03.11 ↔ Endartériectomie d'artère coronaire, par chirurgie ouverte
- 36.03.12 ↔ Endartériectomie d'artère coronaire avec patch, par chirurgie ouverte
- 36.03.21 ↔ Endartériectomie d'artère coronaire, par chirurgie ouverte, avec implantation de stents sans libération de substance médicamenteuse, dans une artère coronaire
- 36.03.22 ↔ Endartériectomie d'artère coronaire, par chirurgie ouverte, avec implantation de stents sans libération de substance médicamenteuse, dans plusieurs artères coronaires
- 36.03.31 ↔ Endartériectomie d'artère coronaire, par chirurgie ouverte, avec implantation de stents auto-expansibles sans libération de substance médicamenteuse, dans une artère coronaire

36.03.32 ↔	Endartériectomie d'artère coronaire, par chirurgie ouverte, avec implantation de stents auto-expansibles sans libération de substance médicamenteuse, dans plusieurs artères coronaires	36.11.32 ↔	Pontage (aorto-)coronaire simple, mini-invasif, avec artère autogène, artère mammaire interne (artère thoracique interne)
36.03.41 ↔	Endartériectomie d'artère coronaire, par chirurgie ouverte, avec implantation d'un stent de bifurcation, sans libération de substance médicamenteuse	36.11.33 ↔	Pontage (aorto-)coronaire simple, mini-invasif, avec artère autogène, greffon libre d'artère mammaire interne [IMA] (artère thoracique interne)
36.03.51 ↔	Endartériectomie d'artère coronaire, par chirurgie ouverte, avec implantation de stents avec libération de substance médicamenteuse, dans une artère coronaire	36.11.34 ↔	Pontage (aorto-)coronaire simple, mini-invasif, avec artère autogène, artère abdominale
36.03.52 ↔	Endartériectomie d'artère coronaire, par chirurgie ouverte, avec implantation de stents avec libération de substance médicamenteuse, dans plusieurs artères coronaires	36.11.35 ↔	Pontage (aorto-)coronaire simple, mini-invasif, avec artère autogène, autre artère
36.03.61 ↔	Endartériectomie d'artère coronaire, par chirurgie ouverte, avec implantation de stents auto-expansibles avec libération de substance médicamenteuse, dans une artère coronaire	36.11.36 ↔	Pontage (aorto-)coronaire simple, mini-invasif, avec veine autogène, sans treillis externe de stabilisation
36.03.62 ↔	Endartériectomie d'artère coronaire, par chirurgie ouverte, avec implantation de stents auto-expansibles avec libération de substance médicamenteuse, dans plusieurs artères coronaires	36.11.37 ↔	Pontage (aorto-)coronaire simple, mini-invasif, avec veine autogène, avec treillis externe de stabilisation
36.03.71 ↔	Endartériectomie d'artère coronaire, par chirurgie ouverte, avec implantation d'un stent de bifurcation avec libération de substance médicamenteuse	36.11.38 ↔	Pontage (aorto-)coronaire simple, mini-invasif, avec xéno greffe
36.03.81 ↔	Endartériectomie d'artère coronaire, par chirurgie ouverte, avec implantation de stents imprégnés dans une artère coronaire	36.11.3A ↔	Pontage (aorto-)coronaire simple, mini-invasif, avec prothèse vasculaire
36.03.82 ↔	Endartériectomie d'artère coronaire, par chirurgie ouverte, avec implantation de stents imprégnés dans plusieurs artères coronaires	36.11.99 ↔	Pontage (aorto-)coronaire simple, par technique et par matériel, autre
36.09 ↔	Autre ablation de sténose ou obstruction d'artère coronaire	36.12.00 ↔	Double pontage (aorto-)coronaire, par technique et par matériel, SAP
36.10 ↔	Pontage aorto-coronaire pour revascularisation cardiaque, SAP	36.12.21 ↔	Double pontage (aorto-)coronaire, chirurgical ouvert (thoracotomie, mini-thoracotomie, sternotomie), avec artère autogène, artère radiale
36.11.00 ↔	Pontage (aorto-)coronaire simple, par technique et par matériel, SAP	36.12.22 ↔	Double pontage (aorto-)coronaire, chirurgical ouvert (thoracotomie, mini-thoracotomie, sternotomie), avec artère autogène, artère mammaire interne (artère thoracique interne)
36.11.21 ↔	Pontage (aorto-)coronaire simple, chirurgical ouvert (thoracotomie, mini-thoracotomie, sternotomie), avec artère autogène, artère radiale	36.12.23 ↔	Double pontage (aorto-)coronaire, chirurgical ouvert (thoracotomie, mini-thoracotomie, sternotomie), avec artère autogène, greffon libre d'artère mammaire interne [AMI] (artère thoracique interne)
36.11.22 ↔	Pontage (aorto-)coronaire simple, chirurgical ouvert (thoracotomie, mini-thoracotomie, sternotomie), avec artère autogène, artère mammaire interne (artère thoracique interne)	36.12.24 ↔	Double pontage (aorto-)coronaire, chirurgical ouvert (thoracotomie, mini-thoracotomie, sternotomie), avec artère autogène, artère abdominale
36.11.23 ↔	Pontage (aorto-)coronaire simple, chirurgical ouvert (thoracotomie, mini-thoracotomie, sternotomie), avec artère autogène, greffon libre d'artère mammaire interne [AMI] (artère thoracique interne)	36.12.25 ↔	Double pontage (aorto-)coronaire, chirurgical ouvert (thoracotomie, mini-thoracotomie, sternotomie), avec artère autogène, autre artère
36.11.24 ↔	Pontage (aorto-)coronaire simple, chirurgical ouvert (thoracotomie, mini-thoracotomie, sternotomie), avec artère autogène, artère abdominale	36.12.26 ↔	Double pontage (aorto-)coronaire, chirurgical ouvert (thoracotomie, mini-thoracotomie, sternotomie), avec veine autogène, sans treillis externe de stabilisation
36.11.25 ↔	Pontage (aorto-)coronaire simple, chirurgical ouvert (thoracotomie, mini-thoracotomie, sternotomie), avec artère autogène, autre artère	36.12.27 ↔	Double pontage (aorto-)coronaire, chirurgical ouvert (thoracotomie, mini-thoracotomie, sternotomie), avec veine autogène, avec treillis externe de stabilisation
36.11.26 ↔	Pontage (aorto-)coronaire simple, chirurgical ouvert (thoracotomie, mini-thoracotomie, sternotomie), avec veine autogène, sans treillis externe de stabilisation	36.12.28 ↔	Double pontage (aorto-)coronaire, chirurgical ouvert (thoracotomie, mini-thoracotomie, sternotomie), avec xéno greffe
36.11.27 ↔	Pontage (aorto-)coronaire simple, chirurgical ouvert (thoracotomie, mini-thoracotomie, sternotomie), avec veine autogène, avec treillis externe de stabilisation	36.12.2A ↔	Double pontage (aorto-)coronaire, chirurgical ouvert (thoracotomie, mini-thoracotomie, sternotomie), avec prothèse vasculaire
36.11.28 ↔	Pontage (aorto-)coronaire simple, chirurgical ouvert (thoracotomie, mini-thoracotomie, sternotomie), avec xéno greffe	36.12.31 ↔	Double pontage (aorto-)coronaire, mini-invasif, avec artère autogène, artère radiale
36.11.2A ↔	Pontage (aorto-)coronaire simple, chirurgical ouvert (thoracotomie, mini-thoracotomie, sternotomie), avec prothèse vasculaire	36.12.32 ↔	Double pontage (aorto-)coronaire, mini-invasif, avec artère autogène, artère mammaire interne (artère thoracique interne)
36.11.31 ↔	Pontage (aorto-)coronaire simple, mini-invasif, avec artère autogène, artère radiale	36.12.33 ↔	Double pontage (aorto-)coronaire, mini-invasif, avec artère autogène, greffon libre d'artère mammaire interne [IMA] (artère thoracique interne)
		36.12.34 ↔	Double pontage (aorto-)coronaire, mini-invasif, avec artère autogène, artère abdominale
		36.12.35 ↔	Double pontage (aorto-)coronaire, mini-invasif, avec artère autogène, autre artère
		36.12.36 ↔	Double pontage (aorto-)coronaire, mini-invasif, avec veine autogène, sans treillis externe de stabilisation
		36.12.37 ↔	Double pontage (aorto-)coronaire, mini-invasif, avec veine autogène, avec treillis externe de stabilisation
		36.12.38 ↔	Double pontage (aorto-)coronaire, mini-invasif, avec xéno greffe

- 06
- 36.12.3A ↔ Double pontage (aorto-)coronaire, mini-invasif, avec prothèse vasculaire
- 36.12.99 ↔ Double pontage (aorto-)coronaire, par technique et par matériel, autre
- 36.13.00 ↔ Triple pontage (aorto-)coronaire, par technique et par matériel, SAP
- 36.13.21 ↔ Triple pontage (aorto-)coronaire, chirurgical ouvert (thoracotomie, mini-thoracotomie, sternotomie), avec artère autogène, artère radiale
- 36.13.22 ↔ Triple pontage (aorto-)coronaire, chirurgical ouvert (thoracotomie, mini-thoracotomie, sternotomie), avec artère autogène, artère mammaire interne (artère thoracique interne)
- 36.13.23 ↔ Triple pontage (aorto-)coronaire, chirurgical ouvert (thoracotomie, mini-thoracotomie, sternotomie), avec artère autogène, greffon libre d'artère mammaire interne [AMI] (artère thoracique interne)
- 36.13.24 ↔ Triple pontage (aorto-)coronaire, chirurgical ouvert (thoracotomie, mini-thoracotomie, sternotomie), avec artère autogène, artère abdominale
- 36.13.25 ↔ Triple pontage (aorto-)coronaire, chirurgical ouvert (thoracotomie, mini-thoracotomie, sternotomie), avec artère autogène, autre artère
- 36.13.26 ↔ Triple pontage (aorto-)coronaire, chirurgical ouvert (thoracotomie, mini-thoracotomie, sternotomie), avec veine autogène, sans treillis externe de stabilisation
- 36.13.27 ↔ Triple pontage (aorto-)coronaire, chirurgical ouvert (thoracotomie, mini-thoracotomie, sternotomie), avec veine autogène, avec treillis externe de stabilisation
- 36.13.28 ↔ Triple pontage (aorto-)coronaire, chirurgical ouvert (thoracotomie, mini-thoracotomie, sternotomie), avec xéno greffe
- 36.13.2A ↔ Triple pontage (aorto-)coronaire, chirurgical ouvert (thoracotomie, mini-thoracotomie, sternotomie), avec prothèse vasculaire
- 36.13.31 ↔ Triple pontage (aorto-)coronaire, mini-invasif, avec artère autogène, artère radiale
- 36.13.32 ↔ Triple pontage (aorto-)coronaire, mini-invasif, avec artère autogène, artère mammaire interne (artère thoracique interne)
- 36.13.33 ↔ Triple pontage (aorto-)coronaire, mini-invasif, avec artère autogène, greffon libre d'artère mammaire interne [IMA] (artère thoracique interne)
- 36.13.34 ↔ Triple pontage (aorto-)coronaire, mini-invasif, avec artère autogène, artère abdominale
- 36.13.35 ↔ Triple pontage (aorto-)coronaire, mini-invasif, avec artère autogène, autre artère
- 36.13.36 ↔ Triple pontage (aorto-)coronaire, mini-invasif, avec veine autogène, sans treillis externe de stabilisation
- 36.13.37 ↔ Triple pontage (aorto-)coronaire, mini-invasif, avec veine autogène, avec treillis externe de stabilisation
- 36.13.38 ↔ Triple pontage (aorto-)coronaire, mini-invasif, avec xéno greffe
- 36.13.3A ↔ Triple pontage (aorto-)coronaire, mini-invasif, avec prothèse vasculaire
- 36.13.99 ↔ Triple pontage (aorto-)coronaire, par technique et par matériel, autre
- 36.18.00 ↔ Quadruple pontage (aorto-)coronaire, par technique et par matériel, SAP
- 36.18.11 ↔ Quadruple pontage (aorto-)coronaire, chirurgical ouvert (thoracotomie, mini-thoracotomie, sternotomie), avec artère autogène, artère radiale
- 36.18.12 ↔ Quadruple pontage (aorto-)coronaire, chirurgical ouvert (thoracotomie, mini-thoracotomie, sternotomie), avec artère autogène, artère mammaire interne (artère thoracique interne)
- 36.18.13 ↔ Quadruple pontage (aorto-)coronaire, chirurgical ouvert (thoracotomie, mini-thoracotomie, sternotomie), avec artère autogène, greffon libre d'artère mammaire interne [AMI] (artère thoracique interne)
- 36.18.14 ↔ Quadruple pontage (aorto-)coronaire, chirurgical ouvert (thoracotomie, mini-thoracotomie, sternotomie), avec artère autogène, artère abdominale
- 36.18.15 ↔ Quadruple pontage (aorto-)coronaire, chirurgical ouvert (thoracotomie, mini-thoracotomie, sternotomie), avec artère autogène, autre artère
- 36.18.16 ↔ Quadruple pontage (aorto-)coronaire, chirurgical ouvert (thoracotomie, mini-thoracotomie, sternotomie), avec veine autogène, sans treillis externe de stabilisation
- 36.18.17 ↔ Quadruple pontage (aorto-)coronaire, chirurgical ouvert (thoracotomie, mini-thoracotomie, sternotomie), avec veine autogène, avec treillis externe de stabilisation
- 36.18.18 ↔ Quadruple pontage (aorto-)coronaire, chirurgical ouvert (thoracotomie, mini-thoracotomie, sternotomie), avec xéno greffe
- 36.18.1A ↔ Quadruple pontage (aorto-)coronaire, chirurgical ouvert (thoracotomie, mini-thoracotomie, sternotomie), avec prothèse vasculaire
- 36.18.21 ↔ Quadruple pontage (aorto-)coronaire, mini-invasif, avec artère autogène, artère radiale
- 36.18.22 ↔ Quadruple pontage (aorto-)coronaire, mini-invasif, avec artère autogène, artère mammaire interne (artère thoracique interne)
- 36.18.23 ↔ Quadruple pontage (aorto-)coronaire, mini-invasif, avec artère autogène, greffon libre d'artère mammaire interne [IMA] (artère thoracique interne)
- 36.18.24 ↔ Quadruple pontage (aorto-)coronaire, mini-invasif, avec artère autogène, artère abdominale
- 36.18.25 ↔ Quadruple pontage (aorto-)coronaire, mini-invasif, avec artère autogène, autre artère
- 36.18.26 ↔ Quadruple pontage (aorto-)coronaire, mini-invasif, avec veine autogène, sans treillis externe de stabilisation
- 36.18.27 ↔ Quadruple pontage (aorto-)coronaire, mini-invasif, avec veine autogène, avec treillis externe de stabilisation
- 36.18.28 ↔ Quadruple pontage (aorto-)coronaire, mini-invasif, avec xéno greffe
- 36.18.2A ↔ Quadruple pontage (aorto-)coronaire, mini-invasif, avec prothèse vasculaire
- 36.18.99 ↔ Quadruple pontage (aorto-)coronaire, par technique et par matériel, autre
- 36.19 ↔ Anastomose de pontage pour revascularisation du cœur, autre
- 36.1A.00 ↔ Quintuple pontage (aorto-)coronaire, par technique et par matériel, SAP
- 36.1A.11 ↔ Quintuple pontage (aorto-)coronaire, chirurgical ouvert (thoracotomie, mini-thoracotomie, sternotomie), avec artère autogène, artère radiale
- 36.1A.12 ↔ Quintuple pontage (aorto-)coronaire, chirurgical ouvert (thoracotomie, mini-thoracotomie, sternotomie), avec artère autogène, artère mammaire interne (artère thoracique interne)
- 36.1A.13 ↔ Quintuple pontage (aorto-)coronaire, chirurgical ouvert (thoracotomie, mini-thoracotomie, sternotomie), avec artère autogène, greffon libre d'artère mammaire interne [AMI] (artère thoracique interne)
- 36.1A.14 ↔ Quintuple pontage (aorto-)coronaire, chirurgical ouvert (thoracotomie, mini-thoracotomie, sternotomie), avec artère autogène, artère abdominale

36.1A.15 ↔	Quintuple pontage (aorto-)coronaire, chirurgical ouvert (thoracotomie, mini-thoracotomie, sternotomie), avec artère autogène, autre artère	36.1B.18 ↔	Pontage (aorto-)coronaire sextuple ou plus, chirurgical ouvert (thoracotomie, mini-thoracotomie, sternotomie), avec xéno greffe
36.1A.16 ↔	Quintuple pontage (aorto-)coronaire, chirurgical ouvert (thoracotomie, mini-thoracotomie, sternotomie), avec veine autogène, sans treillis externe de stabilisation	36.1B.1A ↔	Pontage (aorto-)coronaire sextuple ou plus, chirurgical ouvert (thoracotomie, mini-thoracotomie, sternotomie), avec prothèse vasculaire
36.1A.17 ↔	Quintuple pontage (aorto-)coronaire, chirurgical ouvert (thoracotomie, mini-thoracotomie, sternotomie), avec veine autogène, avec treillis externe de stabilisation	36.1B.21 ↔	Pontage (aorto-)coronaire sextuple ou plus, mini-invasif, avec artère autogène, artère radiale
36.1A.18 ↔	Quintuple pontage (aorto-)coronaire, chirurgical ouvert (thoracotomie, mini-thoracotomie, sternotomie), avec xéno greffe	36.1B.22 ↔	Pontage (aorto-)coronaire sextuple ou plus, mini-invasif, avec artère autogène, artère mammaire interne (artère thoracique interne)
36.1A.1A ↔	Quintuple pontage (aorto-)coronaire, chirurgical ouvert (thoracotomie, mini-thoracotomie, sternotomie), avec prothèse vasculaire	36.1B.23 ↔	Pontage (aorto-)coronaire sextuple ou plus, mini-invasif, avec artère autogène, greffon libre d'artère mammaire interne [IMA] (artère thoracique interne)
36.1A.21 ↔	Quintuple pontage (aorto-)coronaire, mini-invasif, avec artère autogène, artère radiale	36.1B.24 ↔	Pontage (aorto-)coronaire sextuple ou plus, mini-invasif, avec artère autogène, artère abdominale
36.1A.22 ↔	Quintuple pontage (aorto-)coronaire, mini-invasif, avec artère autogène, artère mammaire interne (artère thoracique interne)	36.1B.25 ↔	Pontage (aorto-)coronaire sextuple ou plus, mini-invasif, avec artère autogène, autre artère
36.1A.23 ↔	Quintuple pontage (aorto-)coronaire, mini-invasif, avec artère autogène, greffon libre d'artère mammaire interne [IMA] (artère thoracique interne)	36.1B.26 ↔	Pontage (aorto-)coronaire sextuple ou plus, mini-invasif, avec veine autogène, sans treillis externe de stabilisation
36.1A.24 ↔	Quintuple pontage (aorto-)coronaire, mini-invasif, avec artère autogène, artère abdominale	36.1B.27 ↔	Pontage (aorto-)coronaire sextuple ou plus, mini-invasif, avec veine autogène, avec treillis externe de stabilisation
36.1A.25 ↔	Quintuple pontage (aorto-)coronaire, mini-invasif, avec artère autogène, autre artère	36.1B.28 ↔	Pontage (aorto-)coronaire sextuple ou plus, mini-invasif, avec xéno greffe
36.1A.26 ↔	Quintuple pontage (aorto-)coronaire, mini-invasif, avec veine autogène, sans treillis externe de stabilisation	36.1B.2A ↔	Pontage (aorto-)coronaire sextuple ou plus, mini-invasif, avec prothèse vasculaire
36.1A.27 ↔	Quintuple pontage (aorto-)coronaire, mini-invasif, avec veine autogène, avec treillis externe de stabilisation	36.1B.99 ↔	Pontage (aorto-)coronaire sextuple ou plus, par technique et par matériel, autre
36.1A.28 ↔	Quintuple pontage (aorto-)coronaire, mini-invasif, avec xéno greffe	36.31 ↔	Revascularisation transmyocardique à thorax ouvert
36.1A.2A ↔	Quintuple pontage (aorto-)coronaire, mini-invasif, avec prothèse vasculaire	36.32 ↔	Autre revascularisation transmyocardique
36.1A.99 ↔	Quintuple pontage (aorto-)coronaire, autre	36.33 ↔	Revascularisation transmyocardique endoscopique
36.1B.00 ↔	Pontage (aorto-)coronaire sextuple ou plus, par technique et par matériel, SAP	36.34 ↔	Revascularisation transmyocardique percutanée
36.1B.11 ↔	Pontage (aorto-)coronaire sextuple ou plus, chirurgical ouvert (thoracotomie, mini-thoracotomie, sternotomie), avec artère autogène, artère radiale	36.39.00 ↔	Autre revascularisation cardiaque, SAP
36.1B.12 ↔	Pontage (aorto-)coronaire sextuple ou plus, chirurgical ouvert (thoracotomie, mini-thoracotomie, sternotomie), avec artère autogène, artère mammaire interne (artère thoracique interne)	36.39.10 ↔	Revascularisation cardiaque par patches d'élargissement des artères coronaires
36.1B.13 ↔	Pontage (aorto-)coronaire sextuple ou plus, chirurgical ouvert (thoracotomie, mini-thoracotomie, sternotomie), avec artère autogène, greffon libre d'artère mammaire interne [AMI] (artère thoracique interne)	36.39.11 ↔	Révision de pontage coronaire
36.1B.14 ↔	Pontage (aorto-)coronaire sextuple ou plus, chirurgical ouvert (thoracotomie, mini-thoracotomie, sternotomie), avec artère autogène, artère abdominale	36.39.12 ↔	Nouveau pontage coronaire
36.1B.15 ↔	Pontage (aorto-)coronaire sextuple ou plus, chirurgical ouvert (thoracotomie, mini-thoracotomie, sternotomie), avec artère autogène, autre artère	36.39.13 ↔	Transposition d'artère coronaire
36.1B.16 ↔	Pontage (aorto-)coronaire sextuple ou plus, chirurgical ouvert (thoracotomie, mini-thoracotomie, sternotomie), avec veine autogène, sans treillis externe de stabilisation	36.39.99 ↔	Autre revascularisation cardiaque, autre
36.1B.17 ↔	Pontage (aorto-)coronaire sextuple ou plus, chirurgical ouvert (thoracotomie, mini-thoracotomie, sternotomie), avec veine autogène, avec treillis externe de stabilisation	37.11 ↔	Cardiotomie
		37.12.00 ↔	Péricardiotomie, SAP
		37.12.09 ↔	Péricardiotomie, autre
		37.12.11 ↔	Péricardiotomie, par chirurgie ouverte
		37.12.12 ↔	Péricardiotomie, par thoracoscopie
		37.31.00 ↔	Péricardectomie, SAP
		37.31.10 ↔	Péricardectomie partielle
		37.31.20 ↔	Péricardectomie totale
		37.31.30 ↔	Excision d'adhérences du péricarde
		37.31.99 ↔	Péricardectomie, autre
		37.32 ↔	Excision d'anévrisme du cœur
		37.33.00 ↔	Excision ou destruction d'autre lésion ou tissu du cœur, par voie ouverte, SAP
		37.33.10 ↔	Excision ou destruction d'éléments du système de conduction des stimuli, par voie ouverte, SAP
		37.33.11 ↔	Excision ou destruction d'éléments du système de conduction des stimuli, par voie ouverte, techniques d'ablation pour le traitement de tachyrythmie
		37.33.19 ↔	Excision ou destruction d'éléments du système de conduction des stimuli, par voie ouverte, autre
		37.33.20 ↔	Excision d'autre lésion ou tissu du cœur, par voie ouverte
		37.33.30 ↔	Destruction d'autre lésion ou tissu du cœur, par voie ouverte
		37.33.99 ↔	Excision ou destruction d'autre lésion ou tissu du cœur, par voie ouverte, autre
		37.35 ↔	Ventriculectomie partielle
		37.41 ↔	Implantation de système d'assistance cardiaque prothétique autour du cœur

- 37.52 ↔ Implantation de système intégral de remplacement du cœur
- 37.53 ↔ Remplacement ou réparation de l'unité thoracique du système de remplacement du cœur
- 37.54 ↔ Remplacement ou réparation d'autres composantes implantables de système intégral de remplacement du cœur
- 37.6A.11 ↔ Implantation d'un système d'assistance cardio-vasculaire, avec pompe, sans fonction d'échange gazeux, extracorporel, ventriculaire gauche, par chirurgie thoracique ouverte (thoracotomie, mini-thoracotomie, sternotomie)
- 37.6A.12 ↔ Implantation d'un système d'assistance cardio-vasculaire, avec pompe, sans fonction d'échange gazeux, extracorporel, ventriculaire droit, par chirurgie thoracique ouverte (thoracotomie, mini-thoracotomie, sternotomie)
- 37.6A.21 ↔ Implantation d'un système d'assistance cardio-vasculaire, avec pompe, sans fonction d'échange gazeux, extracorporel, biventriculaire, par chirurgie thoracique ouverte (thoracotomie, mini-thoracotomie, sternotomie)
- 37.6A.35 ↔ Implantation d'un système d'assistance cardio-vasculaire, avec pompe, sans fonction d'échange gazeux, intracorporel, ventriculaire gauche, kit hospitalier, par chirurgie thoracique ouverte (thoracotomie, mini-thoracotomie, sternotomie)
- 37.6A.37 ↔ Implantation d'un système d'assistance cardio-vasculaire, avec pompe, sans fonction d'échange gazeux, intracorporel, ventriculaire droit, kit hospitalier, par chirurgie thoracique ouverte (thoracotomie, mini-thoracotomie, sternotomie)
- 37.6A.3A ↔ Implantation d'un système d'assistance cardio-vasculaire, avec pompe, sans fonction d'échange gazeux, intracorporel, biventriculaire, kit hospitalier, par chirurgie thoracique ouverte (thoracotomie, mini-thoracotomie, sternotomie)
- 37.6A.51 ↔ Implantation d'un système d'assistance cardio-vasculaire et pulmonaire, avec pompe, avec élimination de CO₂, extracorporel, veino-veineux, par voie percutanée
- 37.6A.61 ↔ Implantation d'un système d'assistance cardio-vasculaire et pulmonaire, avec pompe, avec oxygénateur (y compris élimination de CO₂), extracorporel, veino-veineux, par chirurgie extra-thoracique ouverte (p.ex. exposition de vaisseau sanguin)
- 37.6A.62 ↔ Implantation d'un système d'assistance cardio-vasculaire et pulmonaire, avec pompe, avec oxygénateur (y compris élimination de CO₂), extracorporel, veino-veineux, par voie percutanée
- 37.6A.71 ↔ Implantation d'un système d'assistance cardio-vasculaire et pulmonaire, avec pompe, avec oxygénateur (y compris élimination de CO₂), extracorporel, veino-artériel ou veino-veino-artériel, par chirurgie thoracique ouverte (thoracotomie, mini-thoracotomie, sternotomie)
- 37.6A.72 ↔ Implantation d'un système d'assistance cardio-vasculaire et pulmonaire, avec pompe, avec oxygénateur (y compris élimination de CO₂), extracorporel, veino-artériel ou veino-veino-artériel, par chirurgie extra-thoracique ouverte (p.ex. exposition du vaisseau sanguin)
- 37.6A.73 ↔ Implantation d'un système d'assistance cardio-vasculaire et pulmonaire, avec pompe, avec oxygénateur (y compris élimination de CO₂), extracorporel, veino-artériel ou veino-veino-artériel, par voie percutanée
- 37.6C.11 ↔ Révision sans remplacement d'un système d'assistance cardio-vasculaire, avec pompe, sans fonction d'échange gazeux, extracorporel, ventriculaire gauche, par chirurgie thoracique ouverte (thoracotomie, mini-thoracotomie, sternotomie)
- 37.6C.12 ↔ Révision sans remplacement d'un système d'assistance cardio-vasculaire, avec pompe, sans fonction d'échange gazeux, extracorporel, ventriculaire droit, par chirurgie thoracique ouverte (thoracotomie, mini-thoracotomie, sternotomie)
- 37.6C.21 ↔ Révision sans remplacement d'un système d'assistance cardio-vasculaire, avec pompe, sans fonction d'échange gazeux, extracorporel, biventriculaire, par chirurgie thoracique ouverte (thoracotomie, mini-thoracotomie, sternotomie)
- 37.6C.31 ↔ Révision sans remplacement d'un système d'assistance cardio-vasculaire, avec pompe, sans fonction d'échange gazeux, intracorporel, ventriculaire gauche, par chirurgie thoracique ouverte (thoracotomie, mini-thoracotomie, sternotomie)
- 37.6C.32 ↔ Révision sans remplacement d'un système d'assistance cardio-vasculaire, avec pompe, sans fonction d'échange gazeux, intracorporel, ventriculaire droit, par chirurgie thoracique ouverte (thoracotomie, mini-thoracotomie, sternotomie)
- 37.6C.33 ↔ Révision sans remplacement d'un système d'assistance cardio-vasculaire, avec pompe, sans fonction d'échange gazeux, intracorporel, biventriculaire, par chirurgie thoracique ouverte (thoracotomie, mini-thoracotomie, sternotomie)
- 37.6C.61 ↔ Révision sans remplacement d'un système d'assistance cardio-vasculaire et pulmonaire, avec pompe, avec oxygénateur (y compris élimination de CO₂), extracorporel, veino-veineux, par chirurgie extra-thoracique ouverte (p.ex. exposition du vaisseau sanguin)
- 37.6C.71 ↔ Révision sans remplacement d'un système d'assistance cardio-vasculaire et pulmonaire, avec pompe, avec oxygénateur (y compris élimination de CO₂), extracorporel, veino-artériel ou veino-veino-artériel, par chirurgie thoracique ouverte (thoracotomie, mini-thoracotomie, sternotomie)
- 37.6C.72 ↔ Révision sans remplacement d'un système d'assistance cardio-vasculaire et pulmonaire, avec pompe, avec oxygénateur (y compris élimination de CO₂), extracorporel, veino-artériel ou veino-veino-artériel, par chirurgie extra-thoracique ouverte (p.ex. exposition du vaisseau sanguin)
- 37.6C.A1 ↔ Révision sans remplacement d'un système d'assistance cardio-vasculaire et pulmonaire, sans pompe, avec élimination de CO₂, extracorporel, artério-veineux, par chirurgie extra-thoracique ouverte (p.ex. exposition de vaisseau sanguin)
- 37.8A.00 ↔ Implantation de pacemaker permanent, SAP
- 37.8A.09 ↔ Implantation de pacemaker permanent, autre
- 37.8A.11 ↔ Implantation de pacemaker à chambre unique
- 37.8A.21 ↔ Implantation de pacemaker à double chambre, sans stimulation antitachycardique
- 37.8A.22 ↔ Implantation de pacemaker à double chambre, avec stimulation antitachycardique
- 37.8A.31 ↔ Implantation de pacemaker à resynchronisation (CRT-P)
- 37.8A.42 ↔ Implantation de pacemaker transveineux sans sonde, stimulation simple-chambre
- 37.8A.43 ↔ Implantation de pacemaker transveineux sans sonde, stimulation double-chambre
- 37.8E.00 ↔ Implantation de cardiovertteur ou défibrillateur, SAP
- 37.8E.11 ↔ Implantation d'un défibrillateur à chambre unique
- 37.8E.12 ↔ Implantation d'un défibrillateur à double chambre

37.8E.21 ↔	Implantation de défibrillateur à resynchronisation (CRT-D)	38.36.00 ↔	Résection d'artères abdominales, avec anastomose, SAP
37.8E.22 ↔	Implantation de défibrillateur à chambre unique avec capteur auriculaire	38.36.10 ↔	Résection d'artères viscérales, avec anastomose, SAP
37.8E.31 ↔	Implantation d'un système sous-cutané de défibrillation	38.36.11 ↔	Résection du tronc coeliaque, avec anastomose
37.8E.99 ↔	Implantation de cardiovertteur ou défibrillateur, autre	38.36.12 ↔	Résection de l'artère gastrique, avec anastomose
37.91 ↔	Massage cardiaque à thorax ouvert	38.36.13 ↔	Résection de l'artère hépatique, avec anastomose
37.99.00 ↔	Autres opérations du cœur et du péricarde, SAP	38.36.14 ↔	Résection de l'artère splénique, avec anastomose
37.99.20 ↔	Opérations d'anomalies congénitales du cœur, SAP	38.36.15 ↔	Résection de l'artère rénale, avec anastomose
37.99.21 ↔	Réparation d'un ventricule droit à double issue de type Fallot	38.36.16 ↔	Résection de l'artère mésentérique, avec anastomose
37.99.22 ↔	Réparation d'autre ventricule droit à double issue	38.36.17 ↔	Résection de l'artère iliaque, avec anastomose
37.99.23 ↔	Opération d'un cœur fonctionnellement/morphologiquement univentriculaire	38.36.19 ↔	Résection d'artères viscérales, avec anastomose, autre
37.99.24 ↔	Réparation d'un cœur triatrial	38.36.99 ↔	Résection d'artères abdominales, avec anastomose, autre
37.99.25 ↔	Réparation d'absence de valve pulmonaire	38.41 ↔	Résection de vaisseaux intracrâniens, avec remplacement
37.99.29 ↔	Opérations d'anomalies congénitales du cœur, autre	38.45.00 ↔	Résection de vaisseau thoracique, avec remplacement, SAP
37.99.30 ↔	Ligature d'oreillette	38.45.10 ↔	Résection de l'aorte thoracique avec remplacement, SAP
37.99.99 ↔	Autres opérations du cœur et du péricarde, autre	38.45.12 ↔	Résection de l'aorte thoracique, avec remplacement
37.9A.00 ↔	Implantation d'un système de stimulation du myocarde, SAP	38.45.13 ↔	Résection de l'aorte thoraco-abdominale, avec remplacement
37.9A.11 ↔	Implantation ou remplacement d'un système de modulation du myocarde (CCM)	38.45.14 ↔	Résection de l'aorte thoracique avec remplacement par prothèse hybride
37.9A.99 ↔	Implantation d'un système de stimulation du myocarde, autre	38.45.15 ↔	Résection de l'aorte ascendante, avec remplacement
37.9B.11 ↔	Enlèvement d'implants cardiaques, avec sternotomie totale comme voie d'abord	38.45.16 ↔	Résection de la crosse aortique, avec remplacement
37.9B.12 ↔	Enlèvement d'implants cardiaques, avec thoracotomie mini-invasive (sternotomie partielle supérieure, thoracotomie latérale) comme voie d'abord	38.45.17 ↔	Résection de l'aorte ascendante ainsi que de la crosse aortique, avec remplacement
38.15.10 ↔	Endartériectomie de l'artère sous-clavière	38.45.19 ↔	Résection de l'aorte thoracique avec remplacement, autre
38.15.20 ↔	Endartériectomie du tronc brachio-céphalique	38.45.20 ↔	Résection d'autres vaisseaux thoraciques, avec remplacement, SAP
38.15.30 ↔	Endartériectomie de l'artère pulmonaire	38.45.21 ↔	Résection de l'artère pulmonaire, avec remplacement
38.15.40 ↔	Endartériectomie de la veine pulmonaire	38.45.22 ↔	Résection du tronc brachio-céphalique, avec remplacement
38.15.99 ↔	Endartériectomie d'autres vaisseaux thoraciques, autre	38.45.29 ↔	Résection d'autres artères thoraciques, avec remplacement
38.31 ↔	Résection de vaisseaux intracrâniens, avec anastomose	38.45.30 ↔	Résection de veine thoracique, avec remplacement, SAP
38.34.00 ↔	Résection de l'aorte, avec anastomose, SAP	38.45.31 ↔	Résection de la veine cave supérieure, avec remplacement
38.34.10 ↔	Résection de l'aorte ascendante et de la crosse aortique, avec anastomose	38.45.38 ↔	Résection d'autres veines thoraciques profondes, avec remplacement
38.34.20 ↔	Résection de l'aorte descendante, avec anastomose	38.45.39 ↔	Résection de veines thoraciques, avec remplacement, autre
38.34.30 ↔	Résection de l'aorte abdominale, avec anastomose	38.45.99 ↔	Résection de vaisseaux thoraciques, avec remplacement, autre
38.34.99 ↔	Résection de l'aorte, avec anastomose, autre	38.47.00 ↔	Résection de veines abdominales, avec remplacement, SAP
38.35.00 ↔	Résection de vaisseaux thoraciques, avec anastomose, SAP	38.47.10 ↔	Résection de veines abdominales profondes, avec remplacement, SAP
38.35.10 ↔	Résection d'artères thoraciques, avec anastomose, SAP	38.47.11 ↔	Résection de la veine cave inférieure, avec remplacement
38.35.11 ↔	Résection de l'artère sous-clavière, avec anastomose	38.47.12 ↔	Résection de la veine iliaque, avec remplacement
38.35.12 ↔	Résection du tronc brachio-céphalique, avec anastomose	38.47.19 ↔	Résection de veines abdominales profondes, avec remplacement, autre
38.35.13 ↔	Résection de l'artère pulmonaire, avec anastomose	38.47.99 ↔	Résection de veines abdominales, avec remplacement, autre
38.35.19 ↔	Résection d'artères thoraciques, avec anastomose, autre	38.64.00 ↔	Autre excision de l'aorte, SAP
38.35.20 ↔	Résection de veines thoraciques, avec anastomose, SAP	38.64.10 ↔	Autre excision de l'aorte thoracique
38.35.21 ↔	Résection de la veine pulmonaire, avec anastomose	38.64.20 ↔	Autre excision de l'aorte abdominale
38.35.22 ↔	Résection de la veine sous-clavière, avec anastomose	38.64.99 ↔	Autre excision de l'aorte, autre
38.35.23 ↔	Résection de la veine cave supérieure, avec anastomose	38.65.21 ↔	Autre excision de la veine cave supérieure
38.35.28 ↔	Résection de veines thoraciques et d'autres veines profondes, avec anastomose	38.84.00 ↔	Autre occlusion chirurgicale de l'aorte, SAP
38.35.29 ↔	Résection de veines thoraciques, avec anastomose, autre	38.84.10 ↔	Autre occlusion chirurgicale de l'aorte thoracique
38.35.99 ↔	Résection de vaisseaux thoraciques, avec anastomose, autre	38.84.20 ↔	Autre occlusion chirurgicale de l'aorte abdominale
		38.84.99 ↔	Autre occlusion chirurgicale de l'aorte, autre
		38.85.11 ↔	Autre occlusion chirurgicale de l'artère sous-clavière
		38.85.12 ↔	Autre occlusion chirurgicale de l'artère pulmonaire

38.85.13 ↔ Autre occlusion chirurgicale du tronc brachio-céphalique	39.52.21 ↔ Autre réparation chirurgicale ouverte d'anévrisme de l'aorte ascendante, de la crosse aortique et de l'aorte thoracique
38.85.21 ↔ Autre occlusion chirurgicale de la veine cave supérieure	39.52.22 ↔ Autre réparation chirurgicale ouverte d'anévrisme de l'aorte abdominale
38.85.22 ↔ Autre occlusion chirurgicale de la veine pulmonaire	39.52.29 ↔ Autre réparation d'anévrisme de l'aorte, autre
38.85.23 ↔ Autre occlusion chirurgicale de la veine sous-clavière	39.53 ↔ Réparation de fistule artério-veineuse
39.0X.00 ↔ Shunt d'artère systémique à pulmonaire, SAP	39.54.10 ↔ Opération de réentrée, aorte thoracique
39.0X.10 ↔ Anastomose entre artère sous-clavière et artère pulmonaire (Blalock-Taussig)	39.54.20 ↔ Opération de réentrée, aorte abdominale
39.0X.11 ↔ Anastomose entre aorte et artère pulmonaire droite (Waterston-Cooley)	39.57.00 ↔ Réparation de vaisseau sanguin avec patch synthétique (plastie), SAP
39.0X.12 ↔ Anastomose entre aorte descendante et artère pulmonaire gauche (Potts-Smith)	39.57.11 ↔ Réparation de vaisseaux intracrâniens avec patch synthétique
39.0X.13 ↔ Anastomose entre artère pulmonaire gauche et droite	39.57.12 ↔ Réparation d'artères extracrâniennes de la tête et du cou avec patch synthétique
39.0X.20 ↔ Shunt prothétique d'artère pulmonaire à aorte, central	39.57.13 ↔ Réparation de la veine jugulaire avec patch synthétique
39.0X.21 ↔ Shunt prothétique d'artère pulmonaire à aorte, périphérique	39.57.19 ↔ Réparation de vaisseaux de la tête et du cou avec patch synthétique, autre
39.0X.23 ↔ Cerclage (banding) de l'artère pulmonaire	39.57.20 ↔ Réparation de vaisseaux du membre supérieur avec patch synthétique, SAP
39.0X.24 ↔ Shunt d'artère systémique à pulmonaire, opération de Damus-Kay-Stansel	39.57.21 ↔ Réparation d'artères du membre supérieur avec patch synthétique
39.0X.99 ↔ Shunt d'artère systémique à pulmonaire, autre	39.57.22 ↔ Réparation de la veine sous-clavière, de la veine axillaire et de la veine brachio-céphalique avec patch synthétique
39.10 ↔ Shunt veineux intra-abdominal, SAP	39.57.23 ↔ Réparation d'autres veines profondes du membre supérieur avec patch synthétique
39.11.00 ↔ Création et révision de shunt portosystémique, TIPSS, SAP	39.57.29 ↔ Réparation de vaisseaux du membre supérieur avec patch synthétique, autre
39.11.11 ↔ Création de shunt portosystémique, recours à l'angioplastie percutanée (à ballonnet)	39.57.30 ↔ Réparation de vaisseaux thoraciques avec patch synthétique, SAP
39.11.12 ↔ Création de shunt portosystémique, thrombolyse et thrombectomie percutanées	39.57.31 ↔ Réparation de l'aorte thoracique avec patch synthétique
39.11.13 ↔ Création de shunt portosystémique, utilisation d'un stent	39.57.32 ↔ Réparation de la veine pulmonaire avec patch synthétique
39.11.21 ↔ Révision de shunt portosystémique, fermeture percutanée	39.57.33 ↔ Réparation de la veine cave supérieure avec patch synthétique
39.11.22 ↔ Révision de shunt portosystémique, recours à l'insertion d'un stent	39.57.39 ↔ Réparation de vaisseaux thoraciques avec patch synthétique, autre
39.11.23 ↔ Révision de shunt portosystémique avec thrombectomie et thrombolyse percutanées	39.57.40 ↔ Réparation d'artères abdominales avec patch synthétique, SAP
39.11.24 ↔ Révision de shunt portosystémique avec réduction percutanée du diamètre d'un shunt portosystémique existant	39.57.41 ↔ Réparation de l'aorte abdominale avec patch synthétique
39.11.99 ↔ Création et révision de shunt portosystémique, TIPSS, autre	39.57.42 ↔ Réparation du tronc coeliaque avec patch synthétique
39.19 ↔ Shunt veineux intra-abdominal, autre	39.59.10 ↔ Transposition d'artères, SAP
39.21.00 ↔ Anastomose de veine cave à artère pulmonaire, SAP	39.59.51 ↔ Autre réparation de l'aorte thoracique
39.21.10 ↔ Opération de Glenn sur un cœur fonctionnellement/morphologiquement univentriculaire	39.59.52 ↔ Autre réparation de l'artère pulmonaire
39.21.99 ↔ Anastomose de veine cave à artère pulmonaire, autre	39.59.53 ↔ Autre réparation d'artères thoraciques, autre
39.28 ↔ Pontage ou shunt vasculaire extra-intracrânien	39.59.54 ↔ Autre réparation de la veine pulmonaire
39.2A ↔ Pontage ou shunt vasculaire intra-intracrânien	39.59.55 ↔ Autre réparation de la veine cave supérieure
39.31.11 ↔ Suture d'artère intracrânienne	39.59.61 ↔ Autre réparation de l'aorte abdominale
39.31.21 ↔ Suture de l'artère axillaire	39.59.62 ↔ Autre réparation du tronc coeliaque
39.31.22 ↔ Suture de l'artère brachiale	39.59.71 ↔ Autre réparation de la veine cave inférieure
39.31.60 ↔ Suture de l'aorte, SAP	39.66 ↔ Shunt cardio-pulmonaire percutané
39.31.61 ↔ Suture de l'aorte thoracique	39.99.21 ↔ Opérations d'anomalie congénitale de l'isthme aortique (sténose) ou d'interruption de la crosse aortique
39.31.62 ↔ Suture de l'aorte abdominale	40.51.10 ↔ Excision radicale des ganglions lymphatiques axillaires, indépendante d'autre intervention
39.31.69 ↔ Suture de l'aorte, autre	40.52.10 ↔ Excision radicale des ganglions lymphatiques rétropéritonéaux (para-aortiques, para-caves) et pelviens, indépendante d'autre intervention
39.31.71 ↔ Suture de l'artère pulmonaire	40.53.10 ↔ Excision radicale des ganglions lymphatiques iliaques, indépendante d'autre intervention
39.31.72 ↔ Suture du tronc brachio-céphalique	40.54.10 ↔ Excision radicale de ganglions lymphatiques inguinaux en tant qu'intervention autonome
39.31.73 ↔ Suture de l'artère sous-clavière	40.59.10 ↔ Excision radicale d'autres ganglions lymphatiques, indépendante d'autre intervention, SAP
39.49.30 ↔ Remplacement de conduit cardiaque	
39.51.11 ↔ Clippage d'anévrisme intracrânien	
39.52.11 ↔ Autre réparation d'anévrisme de vaisseaux intracrâniens	
39.52.19 ↔ Autre réparation d'anévrisme de vaisseaux de la tête et du cou, autre	
39.52.20 ↔ Autre réparation d'anévrisme de l'aorte, SAP	

40.59.11 ↔	Excision radicale de ganglions médiastinaux, indépendante d'autre intervention	50.63 ↔	Fermeture de lacération du foie et réparation, par tamponnade
40.59.12 ↔	Excision radicale de ganglions péricbronchiques, indépendante d'autre intervention	50.71 ↔	Hépatectomie totale, par chirurgie ouverte, pour don d'organe par une personne vivante
40.59.19 ↔	Excision radicale d'autres ganglions lymphatiques, indépendante d'autre intervention, autre	51.31 ↔	Anastomose entre la vésicule biliaire et les voies hépatiques
40.62 ↔	Fistulisation du canal thoracique	51.32 ↔	Anastomose entre vésicule biliaire et intestin
40.63 ↔	Fermeture de fistule du canal thoracique	51.33 ↔	Anastomose entre vésicule biliaire et pancréas
40.64 ↔	Ligature du canal thoracique	51.34 ↔	Anastomose entre vésicule biliaire et estomac
40.69 ↔	Opération du canal thoracique, autre	51.35 ↔	Autre anastomose de la vésicule biliaire
50.0 ↔	Hépatotomie	51.36 ↔	Cholédocho-entérostomie
50.21.11 ↔	Fenestration d'un ou plusieurs kyste(s) hépatique(s), par chirurgie ouverte	51.37 ↔	Anastomose entre canal hépatique et tractus gastro-intestinal
50.21.12 ↔	Fenestration d'un ou plusieurs kyste(s) hépatique(s), par laparoscopie	51.39 ↔	Autres anastomoses des voies biliaires
50.23.11 ↔	Excision locale de 1-2 foyers dans le foie, jusqu'à 4 cm de diamètre respectivement, par chirurgie ouverte	51.43 ↔	Insertion de tube cholédocho-hépatique pour décompression
50.23.12 ↔	Excision locale de 1-2 foyers dans le foie, au moins 1 foyer de plus de 4 cm de diamètre, par chirurgie ouverte	51.69 ↔	Excision d'autre canal biliaire
50.23.13 ↔	Excision locale de 3 foyers et plus dans le foie, par chirurgie ouverte	51.71 ↔	Suture simple du cholédoque
50.25.11 ↔	Excision locale de 1-2 foyers dans le foie, jusqu'à 4 cm de diamètre respectivement, par laparoscopie	51.72 ↔	Cholédocoplastie
50.25.12 ↔	Excision locale de 1-2 foyers dans le foie, au moins 1 foyer de plus de 4 cm de diamètre, par laparoscopie	51.79 ↔	Réparation du canal cystique et des canaux hépatiques
50.25.13 ↔	Excision locale de 3 foyers et plus dans le foie, par laparoscopie	51.94 ↔	Révision d'anastomose des voies biliaires
50.27.11 ↔	Destruction locale de lésion ou de tissu du foie, par injection d'alcool, par chirurgie ouverte	51.95.20 ↔	Ablation d'endoprothèse de voie biliaire, par chirurgie ouverte
50.27.12 ↔	Destruction locale de lésion ou de tissu du foie, par thermothérapie induite à haute fréquence, par chirurgie ouverte	51.95.21 ↔	Ablation d'endoprothèse de voie biliaire, par laparoscopie
50.27.13 ↔	Destruction locale de lésion ou de tissu du foie, par cryothérapie, par chirurgie ouverte	51.9A.41 ↔	Insertion ou remplacement de stent non auto-expansible de voie biliaire, par laparoscopie, 1 stent
50.27.14 ↔	Destruction locale de lésion ou de tissu du foie, au laser, par chirurgie ouverte	51.9A.42 ↔	Insertion ou remplacement de stent non auto-expansible de voie biliaire, par laparoscopie, 2 stents et plus
50.27.15 ↔	Destruction locale de lésion ou de tissu du foie, par électroporation irréversible, par chirurgie ouverte	51.9A.51 ↔	Insertion ou remplacement de stent nu auto-expansible de voie biliaire, par laparoscopie, 1 stent
50.27.19 ↔	Destruction locale de lésion ou de tissu du foie, par chirurgie ouverte, autre	51.9A.52 ↔	Insertion ou remplacement de stent nu auto-expansible de voie biliaire, par laparoscopie, 2 stents
50.27.21 ↔	Destruction locale de lésion ou de tissu du foie, par injection d'alcool, par laparoscopie	51.9A.53 ↔	Insertion ou remplacement de stent nu auto-expansible de voie biliaire, par laparoscopie, 3 stents
50.27.22 ↔	Destruction locale de lésion ou de tissu du foie, par thermothérapie, par laparoscopie	51.9A.54 ↔	Insertion ou remplacement de stent nu auto-expansible de voie biliaire, par laparoscopie, 4 stents
50.27.23 ↔	Destruction locale de lésion ou de tissu du foie, par cryothérapie, par laparoscopie	51.9A.55 ↔	Insertion ou remplacement de stent nu auto-expansible de voie biliaire, par laparoscopie, 5 stents
50.27.24 ↔	Destruction locale de lésion ou de tissu du foie, au laser, par laparoscopie	51.9A.56 ↔	Insertion ou remplacement de stent nu auto-expansible de voie biliaire, par laparoscopie, 6 stents et plus
50.27.25 ↔	Destruction locale de lésion ou de tissu du foie, par électroporation irréversible, par laparoscopie	51.9A.61 ↔	Insertion ou remplacement de stent imprégné auto-expansible de voie biliaire, par laparoscopie, 1 stent
50.27.29 ↔	Destruction locale de lésion ou de tissu du foie, par laparoscopie, autre	51.9A.62 ↔	Insertion ou remplacement de stent imprégné auto-expansible de voie biliaire, par laparoscopie, 2 stents
50.2A.11 ↔	Résection de kyste hépatique, par chirurgie ouverte	51.9A.63 ↔	Insertion ou remplacement de stent imprégné auto-expansible de voie biliaire, par laparoscopie, 3 stents
50.2A.12 ↔	Résection de kyste hépatique, par laparoscopie	51.9A.64 ↔	Insertion ou remplacement de stent imprégné auto-expansible de voie biliaire, par laparoscopie, 4 stents
50.2C.11 ↔	Bisegmentectomie gauche, par chirurgie ouverte, pour don d'organe par une personne vivante	51.9A.65 ↔	Insertion ou remplacement de stent imprégné auto-expansible de voie biliaire, par laparoscopie, 5 stents
50.2C.12 ↔	Bisegmentectomie gauche, par laparoscopie, pour don d'organe par une personne vivante	51.9A.66 ↔	Insertion ou remplacement de stent imprégné auto-expansible de voie biliaire, par laparoscopie, 6 stents et plus
50.2C.13 ↔	Hémihépatectomie gauche, par chirurgie ouverte, pour don d'organe par une personne vivante	51.9A.71 ↔	Insertion ou remplacement de stent non auto-expansible de voie biliaire, par chirurgie ouverte, 1 stent
50.2C.14 ↔	Hémihépatectomie gauche, par laparoscopie, pour don d'organe par une personne vivante	51.9A.72 ↔	Insertion ou remplacement de stent non auto-expansible de voie biliaire, par chirurgie ouverte, 2 stents et plus
50.2C.15 ↔	Hémihépatectomie droite, par chirurgie ouverte, pour don d'organe par une personne vivante	51.9A.81 ↔	Insertion ou remplacement de stent nu auto-expansible de voie biliaire, par chirurgie ouverte, 1 stent
50.2C.16 ↔	Hémihépatectomie droite, par laparoscopie, pour don d'organe par une personne vivante	51.9A.82 ↔	Insertion ou remplacement de stent nu auto-expansible de voie biliaire, par chirurgie ouverte, 2 stents
50.62 ↔	Fermeture de lacération du foie et réparation, par suture		

51.9A.83 ↔	Insertion ou remplacement de stent nu auto-expansible de voie biliaire, par chirurgie ouverte, 3 stents	52.95.51 ↔	Insertion ou remplacement de stent (prothèse) auto-expansible dans le canal pancréatique, par laparoscopie
51.9A.84 ↔	Insertion ou remplacement de stent nu auto-expansible de voie biliaire, par chirurgie ouverte, 4 stents	52.95.60 ↔	Réparation laparoscopique du canal pancréatique
51.9A.85 ↔	Insertion ou remplacement de stent nu auto-expansible de voie biliaire, par chirurgie ouverte, 5 stents	52.95.70 ↔	Réparation du pancréas
51.9A.86 ↔	Insertion ou remplacement de stent nu auto-expansible de voie biliaire, par chirurgie ouverte, 6 stents et plus	52.95.90 ↔	Autre réparation du pancréas, autre opération endoscopique du pancréas
51.9A.A1 ↔	Insertion ou remplacement de stent imprégné auto-expansible de voie biliaire, par chirurgie ouverte, 1 stent	52.96 ↔	Anastomose pancréatique
51.9A.A2 ↔	Insertion ou remplacement de stent imprégné auto-expansible de voie biliaire, par chirurgie ouverte, 2 stents	52.99.00 ↔	Autres opérations à ciel ouvert du pancréas, SAP
51.9A.A3 ↔	Insertion ou remplacement de stent imprégné auto-expansible de voie biliaire, par chirurgie ouverte, 3 stents	52.99.10 ↔	Autres opérations à ciel ouvert du pancréas, dilatation du canal pancréatique
51.9A.A4 ↔	Insertion ou remplacement de stent imprégné auto-expansible de voie biliaire, par chirurgie ouverte, 4 stents	52.99.20 ↔	Autres opérations à ciel ouvert du pancréas, réparation du canal pancréatique
51.9A.A5 ↔	Insertion ou remplacement de stent imprégné auto-expansible de voie biliaire, par chirurgie ouverte, 5 stents	52.99.99 ↔	Autres opérations à ciel ouvert du pancréas, autre
51.9A.A6 ↔	Insertion ou remplacement de stent imprégné auto-expansible de voie biliaire, par chirurgie ouverte, 6 stents et plus	53.70 ↔	Réparation de hernie diaphragmatique, par voie abdominale, SAP
52.01.12 ↔	Drainage transgastrique d'un kyste pancréatique, par chirurgie ouverte	53.71.11 ↔	Opération de hernie diaphragmatique par voie abdominale, par chirurgie ouverte, sans implantation de membranes et filets
52.01.13 ↔	Drainage transgastrique d'un kyste pancréatique, par laparoscopie	53.71.21 ↔	Opération de hernie diaphragmatique par voie abdominale, par chirurgie ouverte, avec implantation de membranes et filets
52.01.22 ↔	Drainage transduodéal d'un kyste pancréatique, par chirurgie ouverte	53.72.11 ↔	Opération de hernie diaphragmatique, par laparoscopie, sans implantation de membranes et filets
52.01.23 ↔	Drainage transduodéal d'un kyste pancréatique, par laparoscopie	53.72.21 ↔	Opération de hernie diaphragmatique, par laparoscopie, avec implantation de membranes et filets
52.09.00 ↔	Autre pancréatotomie, SAP	53.79 ↔	Réparation de hernie diaphragmatique, par voie abdominale, autre
52.09.10 ↔	Autre pancréatotomie, incision du pancréas	53.80 ↔	Réparation de hernie diaphragmatique, par voie thoracique et thoraco-abdominale, SAP
52.09.11 ↔	Autre pancréatotomie, incision du canal pancréatique	53.81 ↔	Plicature du diaphragme
52.09.99 ↔	Autre pancréatotomie, autre	53.82 ↔	Réparation (cure) de hernie parasternale
52.22.00 ↔	Autre excision ou destruction de lésion ou tissu du pancréas et du canal pancréatique, SAP	53.83.11 ↔	Opération de hernie diaphragmatique par voie thoracique, par chirurgie ouverte, sans implantation de membranes et filets
52.22.99 ↔	Autre excision ou destruction de lésion ou tissu du pancréas et du canal pancréatique, autre	53.83.21 ↔	Opération de hernie diaphragmatique par voie thoracique, par chirurgie ouverte, avec implantation de membranes et filets
52.3 ↔	Marsupialisation de kyste pancréatique	53.84.11 ↔	Opération de hernie diaphragmatique, par thoracoscopie, sans implantation de membranes et filets
52.4 ↔	Drainage interne de kyste pancréatique	53.84.21 ↔	Opération de hernie diaphragmatique, par thoracoscopie, avec implantation de membranes et filets
52.50 ↔	Pancréatectomie partielle, SAP	53.85.11 ↔	Opération de hernie diaphragmatique, par voie thoraco-abdominale, par chirurgie ouverte, sans implantation de membranes et filets
52.52.11 ↔	Pancréatectomie caudale, par chirurgie ouverte	53.85.21 ↔	Opération de hernie diaphragmatique par voie thoraco-abdominale, par chirurgie ouverte, avec implantation de membranes et filets
52.52.12 ↔	Pancréatectomie caudale, par laparoscopie	53.89 ↔	Réparation de hernie diaphragmatique, par voie thoracique et thoraco-abdominale, autre
52.59 ↔	Pancréatectomie partielle, autre	54.94 ↔	Création d'un shunt péritonéo-vasculaire
52.95.10 ↔	Extraction chirurgicale ouverte de calcul(s) du canal pancréatique	57.71.00 ↔	Cystectomie radicale, SAP
52.95.11 ↔	Extraction laparoscopique de calcul(s) du canal pancréatique	57.71.10 ↔	Cystectomie radicale chirurgicale ouverte chez l'homme, sans urétrectomie
52.95.20 ↔	Dilatation laparoscopique du canal pancréatique	57.71.11 ↔	Cystectomie radicale par laparoscopie chez l'homme, sans urétrectomie
52.95.30 ↔	Insertion chirurgicale ouverte de drain dans le canal pancréatique	57.71.20 ↔	Cystectomie radicale chirurgicale ouverte chez l'homme, avec urétrectomie
52.95.31 ↔	Insertion laparoscopique de drain dans le canal pancréatique	57.71.21 ↔	Cystectomie radicale par laparoscopie chez l'homme, avec urétrectomie
52.95.40 ↔	Insertion ou remplacement de stent (prothèse) non auto-expansible dans le canal pancréatique, chirurgical ouvert	57.71.30 ↔	Cystectomie radicale chirurgicale ouverte chez la femme, sans urétrectomie
52.95.41 ↔	Insertion ou remplacement de stent (prothèse) non auto-expansible dans le canal pancréatique, par laparoscopie	57.71.31 ↔	Cystectomie radicale par laparoscopie chez la femme, sans urétrectomie
52.95.50 ↔	Insertion ou remplacement de stent (prothèse) auto-expansible dans le canal pancréatique, chirurgical ouvert	57.71.40 ↔	Cystectomie radicale chirurgicale ouverte chez la femme, avec urétrectomie

57.71.41 ↔	Cystectomie radicale par laparoscopie chez la femme, avec urétrectomie	7A.43.12 ↔	Vertébroplastie, 2 corps vertébraux
57.71.50 ↔	Cystectomie radicale, éviscération pelvienne (exentération) chirurgicale ouverte chez l'homme	7A.43.13 ↔	Vertébroplastie, 3 corps vertébraux
57.71.51 ↔	Cystectomie radicale, éviscération pelvienne (exentération) par laparoscopie chez l'homme	7A.43.14 ↔	Vertébroplastie, 4 corps vertébraux et plus
57.71.99 ↔	Cystectomie radicale, autre	7A.44.21 ↔	Cyphoplastie avec redressement vertébral par ballonnet gonflable, 1 corps vertébral
57.87.00 ↔	Reconstruction de la vessie, SAP	7A.44.22 ↔	Cyphoplastie avec redressement vertébral par ballonnet gonflable, 2 corps vertébraux
57.87.10 ↔	Reconstruction de la vessie, réparation chirurgicale ouverte avec iléon, côlon ou estomac	7A.44.23 ↔	Cyphoplastie avec redressement vertébral par ballonnet gonflable, 3 corps vertébraux
57.87.11 ↔	Reconstruction de la vessie, réparation par laparoscopie avec iléon, côlon ou estomac	7A.44.24 ↔	Cyphoplastie avec redressement vertébral par ballonnet gonflable, 4 corps vertébraux et plus
57.87.20 ↔	Transformation chirurgicale ouverte d'autre dérivation urinaire supravésicale en une vessie de remplacement	7A.44.31 ↔	Cyphoplastie avec redressement vertébral par implant redresseur, 1 corps vertébral
57.87.21 ↔	Transformation d'autre dérivation urinaire supravésicale en une vessie de remplacement par laparoscopie	7A.44.32 ↔	Cyphoplastie avec redressement vertébral par implant redresseur, 2 corps vertébraux
57.87.30 ↔	Plastie chirurgicale ouverte de réduction de la vessie	7A.44.33 ↔	Cyphoplastie avec redressement vertébral par implant redresseur, 3 corps vertébraux
57.87.31 ↔	Reconstruction de la vessie, plastie de réduction de la vessie par laparoscopie	7A.44.34 ↔	Cyphoplastie avec redressement vertébral par implant redresseur, 4 corps vertébraux et plus
57.87.40 ↔	Reconstruction de la vessie, plastie chirurgicale ouverte d'augmentation de la vessie	7A.44.91 ↔	Cyphoplastie par autre dispositif de redressement vertébral, 1 corps vertébral
57.87.41 ↔	Reconstruction de la vessie, plastie d'augmentation de la vessie par laparoscopie	7A.44.92 ↔	Cyphoplastie par autre dispositif de redressement vertébral, 2 corps vertébraux
57.87.99 ↔	Reconstruction de la vessie, autre	7A.44.93 ↔	Cyphoplastie par autre dispositif de redressement vertébral, 3 corps vertébraux
68.8 ↔	Éviscération pelvienne	7A.44.94 ↔	Cyphoplastie par autre dispositif de redressement vertébral, 4 corps vertébraux et plus
71.5 ↔	Vulvectomie radicale	7A.63.11 ↔	Implantation de remplacement de corps vertébral
76.44.00 ↔	Ostectomie totale d'autre os de la face avec reconstruction simultanée, SAP	7A.63.21 ↔	Implantation de remplacement de corps vertébral lors d'un remplacement d'implant
76.44.10 ↔	Ostectomie totale d'autre os de la face, reconstruction avec transplant microvascularisé et anastomosé	7A.64.11 ↔	Implantation de prothèse de remplacement de corps vertébral
76.44.11 ↔	Ostectomie totale d'autre os de la face, reconstruction avec transplant non vascularisé	7A.64.21 ↔	Implantation de prothèse de remplacement de corps vertébral lors d'un remplacement de prothèse
76.44.19 ↔	Ostectomie totale d'autre os de la face, avec autre reconstruction	7A.65.11 ↔	Implantation de dispositif intervertébral d'arthrodèse
76.44.99 ↔	Ostectomie totale d'autre os de la face avec reconstruction simultanée, autre	7A.65.21 ↔	Implantation de dispositif intervertébral d'arthrodèse lors d'un remplacement
76.46.00 ↔	Autre reconstruction d'autre os de la face, SAP	7A.71.11 ↔	Fusion de vertèbres avec stabilisation de la colonne vertébrale, abord dorsal et dorsolatéral, 1 segment
76.46.10 ↔	Autre reconstruction d'autre os de la face avec transplant microvascularisé et anastomosé	7A.71.12 ↔	Fusion de vertèbres avec stabilisation de la colonne vertébrale, abord dorsal et dorsolatéral, 2 segments
76.46.99 ↔	Autre reconstruction d'autre os de la face, autre	7A.71.13 ↔	Fusion de vertèbres avec stabilisation de la colonne vertébrale, abord dorsal et dorsolatéral, 3 segments
76.92.20 ↔	Insertion d'un implant CAD au niveau des os de la face, sans participation de la boîte crânienne, jusqu'à 2 régions	7A.71.14 ↔	Fusion de vertèbres avec stabilisation de la colonne vertébrale, abord dorsal et dorsolatéral, 4 segments
76.92.21 ↔	Insertion d'un implant CAD au niveau des os de la face, sans participation de la boîte crânienne, 3 régions et plus	7A.71.15 ↔	Fusion de vertèbres avec stabilisation de la colonne vertébrale, abord dorsal et dorsolatéral, 5 segments
76.92.30 ↔	Insertion d'implant CAD pour réparer un défaut maxillaire simple	7A.71.16 ↔	Fusion de vertèbres avec stabilisation de la colonne vertébrale, abord dorsal et dorsolatéral, 6 segments
76.92.31 ↔	Insertion d'implant CAD pour réparer un défaut maxillaire important ou complexe	7A.71.17 ↔	Fusion de vertèbres avec stabilisation de la colonne vertébrale, abord dorsal et dorsolatéral, 7 segments
77.91.00 ↔	Ostectomie totale, clavicule, omoplate, côtes et sternum, SAP	7A.71.18 ↔	Fusion de vertèbres avec stabilisation de la colonne vertébrale, abord dorsal et dorsolatéral, 8 segments
77.91.10 ↔	Ostectomie totale, omoplate et clavicule	7A.71.1A ↔	Fusion de vertèbres avec stabilisation de la colonne vertébrale, abord dorsal et dorsolatéral, 9 segments
77.91.11 ↔	Ostectomie totale, côte	7A.71.1B ↔	Fusion de vertèbres avec stabilisation de la colonne vertébrale, abord dorsal et dorsolatéral, 10 segments
77.91.12 ↔	Ostectomie totale, côte cervicale	7A.71.1C ↔	Fusion de vertèbres avec stabilisation de la colonne vertébrale, abord dorsal et dorsolatéral, 11 segments
77.91.13 ↔	Ostectomie totale, sternum	7A.71.1D ↔	Fusion de vertèbres avec stabilisation de la colonne vertébrale, abord dorsal et dorsolatéral, 12 segments
77.91.99 ↔	Ostectomie totale, clavicule, omoplate, côtes et sternum, autre	7A.71.1E ↔	Fusion de vertèbres avec stabilisation de la colonne vertébrale, abord dorsal et dorsolatéral, 13 segments
78.41.30 ↔	Autres réparations ou opérations plastiques osseuses, clavicule, omoplate, côtes et sternum, Implantation VEPT (vertical expandable prosthetic titanium rib)	7A.71.1F ↔	Fusion de vertèbres avec stabilisation de la colonne vertébrale, abord dorsal et dorsolatéral, 14 segments et plus
7A.42.11 ↔	Ostéosynthèse de vertèbres isolées, 1 vertèbre	7A.71.21 ↔	Fusion de vertèbres avec stabilisation de la colonne vertébrale, abord ventral, 1 segment
7A.42.12 ↔	Ostéosynthèse de vertèbres isolées, 2 vertèbres	7A.71.22 ↔	Fusion de vertèbres avec stabilisation de la colonne vertébrale, abord ventral, 2 segments
7A.42.13 ↔	Ostéosynthèse de vertèbres isolées, 3 vertèbres		
7A.42.14 ↔	Ostéosynthèse de vertèbres isolées, 4 vertèbres et plus		
7A.43.11 ↔	Vertébroplastie, 1 corps vertébral		

7A.73.27 ↔	Stabilisation non dynamique de la colonne vertébrale par ostéosynthèse sans fusion des vertèbres, abord ventral, 7 segments	7A.74.2B ↔	Fusion de vertèbres pour correction de position, abord ventral, 10 segments
7A.73.28 ↔	Stabilisation non dynamique de la colonne vertébrale par ostéosynthèse sans fusion des vertèbres, abord ventral, 8 segments	7A.74.2C ↔	Fusion de vertèbres pour correction de position, abord ventral, 11 segments
7A.73.2A ↔	Stabilisation non dynamique de la colonne vertébrale par ostéosynthèse sans fusion des vertèbres, abord ventral, 9 segments	7A.74.2D ↔	Fusion de vertèbres pour correction de position, abord ventral, 12 segments
7A.73.2B ↔	Stabilisation non dynamique de la colonne vertébrale par ostéosynthèse sans fusion des vertèbres, abord ventral, 10 segments	7A.74.2E ↔	Fusion de vertèbres pour correction de position, abord ventral, 13 segments
7A.73.2C ↔	Stabilisation non dynamique de la colonne vertébrale par ostéosynthèse sans fusion des vertèbres, abord ventral, 11 segments	7A.74.2F ↔	Fusion de vertèbres pour correction de position, abord ventral, 14 segments et plus
7A.73.2D ↔	Stabilisation non dynamique de la colonne vertébrale par ostéosynthèse sans fusion des vertèbres, abord ventral, 12 segments	7A.A2 ↔	Implantation de systèmes évolutifs ou expansifs, colonne vertébrale
7A.73.2E ↔	Stabilisation non dynamique de la colonne vertébrale par ostéosynthèse sans fusion des vertèbres, abord ventral, 13 segments	7A.A3 ↔	Mise en place d'appareil fixateur externe sur la colonne vertébrale
7A.73.2F ↔	Stabilisation non dynamique de la colonne vertébrale par ostéosynthèse sans fusion des vertèbres, abord ventral, 14 segments et plus	7A.A4.11 ↔	Matériel d'ostéosynthèse utilisé, colonne vertébrale, plaque(s), plaque(s)-crochet(s)
7A.74.11 ↔	Fusion de vertèbres pour correction de position, abord dorsal et dorsolatéral, 1 segment	7A.A4.12 ↔	Matériel d'ostéosynthèse utilisé, colonne vertébrale, agrafe(s)
7A.74.12 ↔	Fusion de vertèbres pour correction de position, abord dorsal et dorsolatéral, 2 segments	7A.A4.13 ↔	Matériel d'ostéosynthèse utilisé, colonne vertébrale, vis
7A.74.13 ↔	Fusion de vertèbres pour correction de position, abord dorsal et dorsolatéral, 3 segments	7A.A4.14 ↔	Matériel d'ostéosynthèse utilisé, colonne vertébrale, fil de Kirschner, cerclage, haubanage
7A.74.14 ↔	Fusion de vertèbres pour correction de position, abord dorsal et dorsolatéral, 4 segments	7A.A4.15 ↔	Matériel d'ostéosynthèse utilisé, colonne vertébrale, système de vis à tige
7A.74.15 ↔	Fusion de vertèbres pour correction de position, abord dorsal et dorsolatéral, 5 segments	7A.A4.16 ↔	Matériel d'ostéosynthèse utilisé, colonne vertébrale, système de vis à plaque
7A.74.16 ↔	Fusion de vertèbres pour correction de position, abord dorsal et dorsolatéral, 6 segments	7A.A4.19 ↔	Matériel d'ostéosynthèse utilisé, colonne vertébrale, autre
7A.74.17 ↔	Fusion de vertèbres pour correction de position, abord dorsal et dorsolatéral, 7 segments	81.11 ↔	Arthrodèse de la cheville
7A.74.18 ↔	Fusion de vertèbres pour correction de position, abord dorsal et dorsolatéral, 8 segments	81.12.10 ↔	Arthrodèse talo-crurale [tibio-astragalienne/tibio-tarsienne] et sous-talaire [sous-astragalienne]
7A.74.1A ↔	Fusion de vertèbres pour correction de position, abord dorsal et dorsolatéral, 9 segments	81.12.11 ↔	Arthrodèse astragalo-calcanéo-cuboïdo-naviculaire [triple arthrodèse des articulations talo-crurale et sous-talaire et de l'articulation médiotarsienne (a. de Chopart)]
7A.74.1B ↔	Fusion de vertèbres pour correction de position, abord dorsal et dorsolatéral, 10 segments	81.12.12 ↔	Arthrodèse sous-talaire, deux articulations du tarse
7A.74.1C ↔	Fusion de vertèbres pour correction de position, abord dorsal et dorsolatéral, 11 segments	81.12.13 ↔	Arthrodèse sous-talaire, trois articulations du tarse
7A.74.1D ↔	Fusion de vertèbres pour correction de position, abord dorsal et dorsolatéral, 12 segments	81.12.99 ↔	Arthrodèse triple, autre
7A.74.1E ↔	Fusion de vertèbres pour correction de position, abord dorsal et dorsolatéral, 13 segments	81.22 ↔	Arthrodèse du genou
7A.74.1F ↔	Fusion de vertèbres pour correction de position, abord dorsal et dorsolatéral, 14 segments et plus	81.51.00 ↔	Prothèse totale de hanche, SAP
7A.74.21 ↔	Fusion de vertèbres pour correction de position, abord ventral, 1 segment	81.51.11 ↔	Première implantation d'endoprothèse totale de hanche
7A.74.22 ↔	Fusion de vertèbres pour correction de position, abord ventral, 2 segments	81.51.12 ↔	Première implantation d'endoprothèse totale de hanche, prothèse spéciale
7A.74.23 ↔	Fusion de vertèbres pour correction de position, abord ventral, 3 segments	81.51.13 ↔	Première implantation de prothèse de resurfaçage
7A.74.24 ↔	Fusion de vertèbres pour correction de position, abord ventral, 4 segments	81.51.19 ↔	Première implantation d'endoprothèse totale de hanche, autre
7A.74.25 ↔	Fusion de vertèbres pour correction de position, abord ventral, 5 segments	81.51.21 ↔	Implantation d'une endoprothèse totale de hanche lors d'un remplacement de prothèse
7A.74.26 ↔	Fusion de vertèbres pour correction de position, abord ventral, 6 segments	81.51.22 ↔	Implantation d'une endoprothèse totale de hanche, prothèse spéciale, lors d'un remplacement de prothèse
7A.74.27 ↔	Fusion de vertèbres pour correction de position, abord ventral, 7 segments	81.51.23 ↔	Implantation d'une endoprothèse de resurfaçage lors d'un remplacement de prothèse
7A.74.28 ↔	Fusion de vertèbres pour correction de position, abord ventral, 8 segments	81.51.29 ↔	Implantation d'une endoprothèse totale de hanche lors d'un remplacement de prothèse, autre
7A.74.2A ↔	Fusion de vertèbres pour correction de position, abord ventral, 9 segments	81.52.00 ↔	Implantation d'endoprothèse partielle de hanche, implantation de composantes d'endoprothèse de hanche, SAP
		81.52.21 ↔	Première implantation de prothèse unipolaire
		81.52.22 ↔	Première implantation de prothèse bipolaire
		81.52.29 ↔	Première implantation de prothèse partielle de hanche, autre
		81.52.31 ↔	Première implantation de cage antiprotrusion d'endoprothèse de hanche
		81.52.39 ↔	Première implantation d'une composante partielle d'endoprothèse de hanche
		81.52.41 ↔	Implantation d'une prothèse unipolaire lors d'un remplacement de prothèse
		81.52.42 ↔	Implantation d'une prothèse bipolaire lors d'un remplacement de prothèse

- 81.52.49 ↔ Implantation d'une prothèse partielle de hanche lors d'un remplacement de prothèse, autre
- 81.52.51 ↔ Implantation d'une cage antiprotrusion d'endoprothèse de hanche lors d'un remplacement
- 81.52.52 ↔ Implantation d'un insert d'endoprothèse de hanche lors d'un remplacement
- 81.52.53 ↔ Implantation d'une tête d'endoprothèse de hanche lors d'un remplacement
- 81.52.54 ↔ Implantation de la tête ainsi que de l'insert d'une endoprothèse de hanche lors d'un remplacement
- 81.52.55 ↔ Implantation de la tête, de l'insert ainsi que de l'acétabulum d'une endoprothèse de hanche lors d'un remplacement
- 81.52.56 ↔ Implantation de l'insert ainsi que de l'acétabulum d'une endoprothèse de hanche lors d'un remplacement
- 81.52.57 ↔ Implantation de la cage antiprotrusion ainsi que de l'acétabulum d'une endoprothèse de hanche lors d'un remplacement
- 81.52.58 ↔ Implantation de la cage antiprotrusion, de l'acétabulum ainsi que de la tête d'une endoprothèse de hanche lors d'un remplacement
- 81.52.59 ↔ Implantation de composantes d'une endoprothèse de hanche lors d'un remplacement, autre
- 81.52.5A ↔ Implantation de la tige ainsi que de la tête d'une endoprothèse de hanche lors d'un remplacement
- 81.52.5B ↔ Implantation de la tige, de la tête ainsi que de l'insert d'une endoprothèse de hanche lors d'un remplacement
- 81.53 ↔ Révision sans remplacement d'endoprothèse de hanche
- 81.54.21 ↔ Première implantation d'endoprothèse totale standard de genou
- 81.54.22 ↔ Première implantation d'endoprothèse totale spéciale de genou
- 81.54.23 ↔ Première implantation d'endoprothèse totale à charnière de genou
- 81.54.24 ↔ Première implantation de prothèse de genou unicondylaire à glissement
- 81.54.25 ↔ Première implantation de prothèse de genou bicondylaire à glissement
- 81.54.26 ↔ Première implantation de bouclier fémoral condylaire avec resurfaçage arrière de la rotule
- 81.54.31 ↔ Implantation d'une endoprothèse totale standard de genou lors d'un remplacement de prothèse
- 81.54.32 ↔ Implantation d'une endoprothèse totale spéciale de genou lors d'un remplacement de prothèse
- 81.54.33 ↔ Implantation d'une endoprothèse totale de genou à charnière lors d'un remplacement de prothèse
- 81.54.34 ↔ Implantation d'une prothèse unicondylaire à glissement lors d'un remplacement de prothèse
- 81.54.35 ↔ Implantation d'une prothèse bicondylaire à glissement lors d'un remplacement de prothèse
- 81.54.39 ↔ Implantation d'une endoprothèse de genou lors d'un remplacement de prothèse, autre
- 81.54.42 ↔ Implantation d'un resurfaçage arrière de la rotule lors d'un remplacement
- 81.54.43 ↔ Implantation d'un insert de prothèse de genou lors d'un remplacement
- 81.54.44 ↔ Implantation de composantes tibiales ou fémorales ainsi que de l'insert d'une endoprothèse de genou unicondylaire, resp. bicondylaire, à glissement ou totale standard lors d'un remplacement
- 81.54.45 ↔ Implantation de composantes tibiales ou fémorales ainsi que de l'insert d'une endoprothèse totale de genou spéciale ou d'une endoprothèse totale à charnière lors d'un remplacement
- 81.54.46 ↔ Implantation d'un remplacement isolé de la surface de glissement fémorale lors d'un remplacement
- 81.54.47 ↔ Implantation d'un bouclier fémoral condylaire avec resurfaçage arrière de la rotule lors d'un remplacement
- 81.54.49 ↔ Implantation de composantes d'une endoprothèse de genou lors d'un remplacement, autre
- 81.55 ↔ Révision sans remplacement d'une endoprothèse de genou
- 81.56 ↔ Prothèse totale de cheville
- 81.59.10 ↔ Révision de prothèse articulaire de membre inférieur, sans remplacement
- 81.59.11 ↔ Révision et remplacement d'endoprothèse de cheville
- 81.59.12 ↔ Révision et remplacement d'endoprothèse de tarse postérieur
- 81.59.13 ↔ Révision et remplacement d'endoprothèse de médio-tarse ou d'orteil
- 92.39.00 ↔ Autre radiochirurgie stéréotaxique, SAP
- 92.39.01 ↔ Autre radiothérapie de haut voltage, radiochirurgie stéréotaxique, fractionnée, cérébrale, SAP
- 92.39.11 ↔ Autre radiothérapie de haut voltage, radiochirurgie stéréotaxique, fractionnée, extracérébrale, SAP
- 92.39.20 ↔ Autre radiothérapie de haut voltage, radiochirurgie stéréotaxique, fractionnée: cérébrale, radiothérapie à intensité modulée
- 92.39.21 ↔ Autre radiothérapie de haut voltage, radiochirurgie stéréotaxique, fractionnée: cérébrale, Intensity Modulated Arc Therapy (IMAT).
- 92.39.22 ↔ Autre radiothérapie de haut voltage, radiochirurgie stéréotaxique, fractionnée: cérébrale, guidée par l'image
- 92.39.29 ↔ Autre radiothérapie de haut voltage, radiochirurgie stéréotaxique, fractionnée, cérébrale, autre
- 92.39.30 ↔ Autre radiothérapie de haut voltage, radiochirurgie stéréotaxique, fractionnée: extracérébrale, radiothérapie avec modulation d'intensité
- 92.39.31 ↔ Autre radiothérapie de haut voltage, radiochirurgie stéréotaxique, fractionnée: extracérébrale, Intensity Modulated Arc Therapy (IMAT).
- 92.39.32 ↔ Autre radiothérapie de haut voltage, radiochirurgie stéréotaxique, fractionnée: extracérébrale, guidée par l'image
- 92.39.39 ↔ Autre radiothérapie de haut voltage, radiochirurgie stéréotaxique, fractionnée, extracérébrale, autre

Procédure G33-4

- 42.40 ↔ Œsophagectomie, SAP
- 42.41.00 ↔ Œsophagectomie partielle, SAP
- 42.41.10 ↔ Œsophagectomie partielle, sans rétablissement de continuité
- 42.41.20 ↔ Œsophagectomie partielle, avec rétablissement de continuité
- 42.41.99 ↔ Œsophagectomie partielle, autre
- 42.42.00 ↔ Œsophagectomie totale, SAP
- 42.42.10 ↔ Œsophagectomie totale, sans rétablissement de la continuité
- 42.42.20 ↔ Œsophagectomie totale avec rétablissement de la continuité, par voie transmédiastinale
- 42.42.21 ↔ Œsophagectomie totale avec rétablissement de la continuité, par voie thoraco-abdominale
- 42.42.29 ↔ Œsophagectomie totale avec rétablissement de la continuité, par autre abord
- 42.42.99 ↔ Œsophagectomie totale, autre
- 42.51.00 ↔ Anastomose œsophago-œsophagienne intrathoracique, SAP

42.51.10 ↔	Anastomose œsophago-œsophagienne intrathoracique, correction d'atrésie pour rétablissement du transit pharyngo-œsophagien et réparation de fistule trachéo-œsophagienne congénitale	43.89.45 ↔	Re-sleeve resection, laparoscopique
42.51.99 ↔	Anastomose œsophago-œsophagienne intrathoracique, autre	43.89.50 ↔	Switch duodéal après sleeve resection (seconde intervention), technique à ciel ouvert
42.52 ↔	Anastomose œso-gastrique intrathoracique	43.89.51 ↔	Switch duodéal après sleeve resection (seconde intervention), par laparoscopie
42.53 ↔	Anastomose œsophagienne intrathoracique avec interposition d'intestin grêle	43.89.61 ↔	Gastrectomie partielle avec gastro-gastrostomie
42.54 ↔	Autre anastomose œso-entérale intrathoracique	43.91 ↔	Gastrectomie totale avec interposition intestinale
42.55 ↔	Anastomose œsophagienne intrathoracique avec interposition colique	43.92 ↔	Œsophago-duodénostomie ou œsophago-jéjunostomie avec gastrectomie complète
42.56 ↔	Autre anastomose œso-colique intrathoracique	43.99.00 ↔	Autre gastrectomie totale, SAP
42.58 ↔	Anastomose œsophagienne intrathoracique avec autre interposition	43.99.10 ↔	Gastrectomie résiduelle à la suite d'une intervention bariatrique, chirurgicale ouverte
42.59 ↔	Anastomose intrathoracique de l'œsophage, autre	43.99.11 ↔	Gastrectomie résiduelle à la suite d'une intervention bariatrique, laparoscopique
42.61 ↔	Œsophago-œsophagostomie anté sternale	43.99.99 ↔	Autre gastrectomie totale, autre
42.62 ↔	Œsophago-gastrostomie anté sternale	44.31.00 ↔	Bypass gastrique, SAP
42.63 ↔	Anastomose œsophagienne anté sternale avec interposition d'intestin grêle	44.31.09 ↔	Bypass gastrique, autre
42.64 ↔	Autre œsophago-entérostomie anté sternale	44.31.11 ↔	Bypass gastrique proximal, chirurgical ouvert
42.65 ↔	Anastomose œsophagienne anté sternale avec interposition colique	44.31.12 ↔	Bypass gastrique proximal, laparoscopique
42.66 ↔	Autre œsophago-colostomie anté sternale	44.31.13 ↔	Bypass gastrique proximal après Sleeve resection, intervention inverse, chirurgical ouvert
42.68 ↔	Autre anastomose œsophagienne anté sternale avec interposition	44.31.14 ↔	Bypass gastrique proximal après Sleeve resection, intervention inverse, laparoscopique
42.69 ↔	Anastomose œsophagienne anté sternale, autre	44.31.15 ↔	Bypass gastrique proximal après Gastric Banding, à la suite d'une intervention bariatrique, chirurgical ouvert
42.85 ↔	Réparation de sténose œsophagienne	44.31.16 ↔	Bypass gastrique proximal après Gastric Banding, à la suite d'une intervention bariatrique, laparoscopique
42.87 ↔	Autre greffe de l'œsophage	44.31.21 ↔	Bypass gastrique distal, chirurgical ouvert
43.5 ↔	Gastrectomie partielle, avec anastomose œsophagienne	44.31.22 ↔	Bypass gastrique distal, laparoscopique
43.6X.00 ↔	Gastrectomie partielle, avec anastomose duodénale, SAP	44.31.31 ↔	Omega-loop Gastric Bypass, par chirurgie ouverte
43.6X.10 ↔	Résection du pylore avec anastomose duodénale	44.31.32 ↔	Omega-loop Gastric Bypass, par laparoscopie
43.6X.20 ↔	Opération de Billroth I	44.31.41 ↔	Bypass gastrique par anastomose de Roux-en-Y, par chirurgie ouverte
43.6X.99 ↔	Gastrectomie partielle, avec anastomose duodénale, autre	44.31.42 ↔	Bypass gastrique par anastomose de Roux-en-Y, par laparoscopie
43.70 ↔	Gastrectomie partielle, avec anastomose jéjunale et iléale, SAP	44.38 ↔	Gastro-entérostomie laparoscopique
43.71.11 ↔	Gastrectomie partielle (résection des 2/3) avec anastomose jéjunale	44.39 ↔	Gastro-entérostomie sans gastrectomie, autre
43.71.21 ↔	Gastrectomie partielle (résection des 4/5) avec anastomose jéjunale	45.50 ↔	Isolement de segment d'intestin, SAP
43.72.11 ↔	Gastrectomie partielle (résection des 2/3) avec anastomose iléale	45.51 ↔	Isolement de segment d'intestin grêle
43.72.21 ↔	Gastrectomie partielle (résection des 4/5) avec anastomose iléale	45.52 ↔	Isolement de segment du gros intestin
43.79 ↔	Gastrectomie partielle, avec anastomose jéjunale et iléale, autres	45.61 ↔	Résection segmentaire multiple d'intestin grêle
43.81 ↔	Gastrectomie partielle, avec transposition jéjunale	45.62 ↔	Autre résection partielle d'intestin grêle
43.89.00 ↔	Autre gastrectomie partielle, SAP	45.63.00 ↔	Exérèse totale de l'intestin grêle, SAP
43.89.09 ↔	Autre gastrectomie partielle, autre	45.63.99 ↔	Exérèse totale de l'intestin grêle, autre
43.89.10 ↔	Résection segmentaire de l'estomac	45.70 ↔	Excision partielle du gros intestin, SAP
43.89.20 ↔	Dérivation bilio-pancréatique de l'estomac selon Scopinaro, technique à ciel ouvert	45.73.11 ↔	Hémi-colectomie droite, par chirurgie ouverte
43.89.21 ↔	Dérivation bilio-pancréatique de l'estomac selon Scopinaro, par laparoscopie	45.73.12 ↔	Hémi-colectomie droite, par laparoscopie
43.89.30 ↔	Dérivation bilio-pancréatique de l'estomac avec switch duodéal [BPD-DS], chirurgicale ouverte	45.74.11 ↔	Résection du côlon transverse, par chirurgie ouverte
43.89.31 ↔	Dérivation bilio-pancréatique de l'estomac avec switch duodéal [BPD-DS], laparoscopique	45.74.12 ↔	Résection du côlon transverse, par laparoscopie
43.89.40 ↔	Tubulisation gastrique (sleeve resection), technique à ciel ouvert	45.75.11 ↔	Hémi-colectomie gauche, par chirurgie ouverte
43.89.41 ↔	Tubulisation gastrique (sleeve resection), par laparoscopie	45.75.12 ↔	Hémi-colectomie gauche, par laparoscopie
43.89.42 ↔	Sleeve resection après mise en place d'un anneau gastrique, chirurgicale ouverte	45.75.21 ↔	Hémi-colectomie gauche avec sigmoïdectomie, par chirurgie ouverte
43.89.43 ↔	Sleeve resection après mise en place d'un anneau gastrique, laparoscopique	45.75.22 ↔	Hémi-colectomie gauche avec sigmoïdectomie, par laparoscopie
43.89.44 ↔	Re-sleeve resection, chirurgicale ouverte	45.76.00 ↔	Sigmoïdectomie, SAP
		45.76.09 ↔	Sigmoïdectomie, autre
		45.76.11 ↔	Sigmoïdectomie, par chirurgie ouverte
		45.76.21 ↔	Sigmoïdectomie, par laparoscopie
		45.77.11 ↔	Hémi-colectomie droite étendue, par chirurgie ouverte
		45.77.12 ↔	Hémi-colectomie droite étendue, par laparoscopie
		45.77.21 ↔	Hémi-colectomie gauche étendue, par chirurgie ouverte
		45.77.22 ↔	Hémi-colectomie gauche étendue, par laparoscopie
		45.78.11 ↔	Résection segmentaire, par chirurgie ouverte
		45.78.12 ↔	Résection segmentaire, par laparoscopie
		45.78.21 ↔	Résection segmentaire multiple, par chirurgie ouverte
		45.78.22 ↔	Résection segmentaire multiple, par laparoscopie

45.79 ↔	Excision partielle du gros intestin, autre	48.66.09 ↔	Résection du rectum avec conservation du sphincter, autre
45.80 ↔	Colectomie et proctocolectomie, SAP	48.66.11 ↔	Résection en manchette et résection tubulaire du rectum, avec anastomose, par chirurgie ouverte
45.81.11 ↔	Colectomie, par chirurgie ouverte	48.66.12 ↔	Résection en manchette et résection tubulaire du rectum, avec entérostomie et fermeture du bout distal, par chirurgie ouverte
45.81.12 ↔	Colectomie, par laparoscopie	48.66.13 ↔	Résection en manchette et résection tubulaire du rectum, avec anastomose, par laparoscopie
45.82.11 ↔	Proctocolectomie, par chirurgie ouverte	48.66.14 ↔	Résection en manchette et résection tubulaire du rectum, avec entérostomie et fermeture du bout distal, par laparoscopie
45.82.12 ↔	Proctocolectomie, par laparoscopie	48.66.15 ↔	Résection en manchette et résection tubulaire du rectum, transanale
45.89 ↔	Colectomie et proctocolectomie, autre	48.66.21 ↔	Résection antérieure du rectum, avec anastomose, par chirurgie ouverte
45.90 ↔	Anastomose intestinale, SAP	48.66.22 ↔	Résection antérieure du rectum, avec entérostomie et fermeture du bout distal, par chirurgie ouverte
45.91 ↔	Anastomose entre intestin grêle et intestin grêle	48.66.23 ↔	Résection antérieure du rectum, avec anastomose, par laparoscopie
45.92.11 ↔	Anastomose entre l'intestin grêle et le rectum avec formation d'un réservoir (pouch)	48.66.24 ↔	Résection antérieure du rectum, avec entérostomie et fermeture du bout distal, par laparoscopie
45.92.12 ↔	Anastomose entre l'intestin grêle et le rectum sans formation d'un réservoir (pouch)	48.66.25 ↔	Résection antérieure du rectum, transanale
45.93 ↔	Anastomose entre intestin grêle et gros intestin	48.66.31 ↔	Résection antérieure profonde du rectum, avec anastomose, par chirurgie ouverte
45.94 ↔	Anastomose entre gros intestin et gros intestin	48.66.32 ↔	Résection antérieure profonde du rectum, avec entérostomie et fermeture du bout distal, par chirurgie ouverte
45.95.11 ↔	Anastomose entre l'intestin grêle et l'anus avec formation d'un réservoir	48.66.33 ↔	Résection antérieure profonde du rectum, avec anastomose, par laparoscopie
45.95.12 ↔	Anastomose entre l'intestin grêle et l'anus sans formation de réservoir	48.66.34 ↔	Résection antérieure profonde du rectum, avec entérostomie et fermeture du bout distal, par laparoscopie
45.95.21 ↔	Anastomose entre le côlon et l'anus	48.66.35 ↔	Résection antérieure profonde du rectum, avec anastomose, transanale
45.96 ↔	Anastomose entre le côlon et le rectum	48.69 ↔	Autre résection du rectum, autre
45.97.11 ↔	Création d'une anastomose basse sur l'intestin grêle, par chirurgie ouverte	48.74 ↔	Rectorectostomie
45.97.12 ↔	Création d'une anastomose basse sur l'intestin grêle, par laparoscopie	49.74 ↔	Transposition du muscle droit interne (muscle gracile) de la cuisse pour incontinence anale
45.98.13 ↔	Révision d'une anastomose à l'anus		
45.99 ↔	Anastomose intestinale, autre		
48.1 ↔	Rectostomie		
48.41 ↔	Résection sous-muqueuse du rectum (opération de Soave)		
48.49 ↔	Résection du rectum avec abaissement du côlon, autre		
48.50 ↔	Résection du rectum sans conservation du sphincter, SAP		
48.51 ↔	Résection abdomino-périnéale du rectum		
48.53 ↔	Résection abdomino-sacrée, sacro-périnéale et périnéale du rectum		
48.59 ↔	Résection du rectum sans conservation du sphincter, autre		
48.65 ↔	Résection du rectum selon Duhamel		
48.66.00 ↔	Résection du rectum avec conservation du sphincter, SAP		

ADRG G35**Traitement sous vide complexe pour maladies et troubles des organes digestifs ou diagnostic complexe avec intervention complexe**

Traitement sous vide complexe ou diagnostic dans le tableau G35-1 et Procédures opératoires particulières en quatre temps

DRG G35Z**Traitement sous vide complexe pour maladies et troubles des organes digestifs ou diagnostic complexe avec intervention complexe****Diagnostic G35-1**

K22.3	K57.43
K25.1	K63.1
K25.2	K63.2
K26.1	K65.00
K26.2	K65.09
K28.1	K65.8
K28.2	K72.0
K31.6	K83.2
K56.0	K85.01
K57.02	K85.11
K57.03	K85.21
K57.22	K85.31
K57.23	K85.81
K57.42	K91.3

K91.80
N82.0
N82.2

N82.3
N82.4

ADRG G37**Intervention multiviscérale pour maladies et troubles des organes digestifs ou traitement complexe de soins intensifs > 196/360 points**

Intervention multiviscérale pour maladies et troubles des organes digestifs ou au moins une procédure dans le tableau G37-1

DRG G37Z**Intervention multiviscérale pour maladies et troubles des organes digestifs ou traitement complexe de soins intensifs > 196/360 points****Procédure G37-1**

- | | |
|--|--|
| 99.B7.14 †↔ Traitement complexe de médecine intensive, 361 à 552 points de dépense | 99.B7.25 †↔ Traitement complexe de médecine intensive chez l'enfant (procédure de base), 981 à 1176 points de dépense |
| 99.B7.15 †↔ Traitement complexe de médecine intensive, 553 à 828 points de dépense | 99.B7.26 †↔ Traitement complexe de médecine intensive chez l'enfant (procédure de base), 1177 à 1470 points de dépense |
| 99.B7.16 †↔ Traitement complexe de médecine intensive, 829 à 1104 points de dépense | 99.B7.27 †↔ Traitement complexe de médecine intensive chez l'enfant (procédure de base), 1471 à 1764 points de dépense |
| 99.B7.17 †↔ Traitement complexe de médecine intensive, 1105 à 1380 points de dépense | 99.B7.28 †↔ Traitement complexe de médecine intensive chez l'enfant (procédure de base), 1765 à 2058 points de dépense |
| 99.B7.18 †↔ Traitement complexe de médecine intensive, 1381 à 1656 points de dépense | 99.B7.2A †↔ Traitement complexe de médecine intensive chez l'enfant (procédure de base), 2059 à 2352 points de dépense |
| 99.B7.1A †↔ Traitement complexe de médecine intensive, 1657 à 1932 points de dépense | 99.B7.2B †↔ Traitement complexe de médecine intensive chez l'enfant (procédure de base), 2353 à 2646 points de dépense |
| 99.B7.1B †↔ Traitement complexe de médecine intensive, 1933 à 2208 points de dépense | 99.B7.2C †↔ Traitement complexe de médecine intensive chez l'enfant (procédure de base), 2647 à 2940 points de dépense |
| 99.B7.1C †↔ Traitement complexe de médecine intensive, 2209 à 2484 points de dépense | 99.B7.2D †↔ Traitement complexe de médecine intensive chez l'enfant (procédure de base), 2941 à 3430 points de dépense |
| 99.B7.1D †↔ Traitement complexe de médecine intensive, 2485 à 2760 points de dépense | 99.B7.2E †↔ Traitement complexe de médecine intensive chez l'enfant (procédure de base), 3431 à 3920 points de dépense |
| 99.B7.1E †↔ Traitement complexe de médecine intensive, 2761 à 3220 points de dépense | 99.B7.2F †↔ Traitement complexe de médecine intensive chez l'enfant (procédure de base), 3921 à 4410 points de dépense |
| 99.B7.1F †↔ Traitement complexe de médecine intensive, 3221 à 3680 points de dépense | 99.B7.2G †↔ Traitement complexe de médecine intensive chez l'enfant (procédure de base), 4411 à 4900 points de dépense |
| 99.B7.1G †↔ Traitement complexe de médecine intensive, 3681 à 4600 points de dépense | 99.B7.2H †↔ Traitement complexe de médecine intensive chez l'enfant (procédure de base), 4901 à 5880 points de dépense |
| 99.B7.1H †↔ Traitement complexe de médecine intensive, 4601 à 5520 points de dépense | 99.B7.2I †↔ Traitement complexe de médecine intensive chez l'enfant (procédure de base), 5881 à 6860 points de dépense |
| 99.B7.1I †↔ Traitement complexe de médecine intensive, 5521 à 7360 points de dépense | 99.B7.2J †↔ Traitement complexe de médecine intensive chez l'enfant (procédure de base), 6861 à 7840 points de dépense |
| 99.B7.1J †↔ Traitement complexe de médecine intensive, 7361 à 9200 points de dépense | 99.B7.2K †↔ Traitement complexe de médecine intensive chez l'enfant (procédure de base), 7841 à 9800 points de dépense |
| 99.B7.1K †↔ Traitement complexe de médecine intensive, 9201 à 11040 points de dépense | 99.B7.2L †↔ Traitement complexe de médecine intensive chez l'enfant (procédure de base), 9801 à 11760 points de dépense |
| 99.B7.1L †↔ Traitement complexe de médecine intensive, 11041 à 13800 points de dépense | 99.B7.2M †↔ Traitement complexe de médecine intensive chez l'enfant (procédure de base), 11761 à 13720 points de dépense |
| 99.B7.1M †↔ Traitement complexe de médecine intensive, 13801 à 16560 points de dépense | |
| 99.B7.1N †↔ Traitement complexe de médecine intensive, 16561 à 19320 points de dépense | |
| 99.B7.1O †↔ Traitement complexe de médecine intensive, 19321 points de dépense et plus | |
| 99.B7.21 †↔ Traitement complexe de médecine intensive chez l'enfant (procédure de base), 197 à 392 points de dépense | |
| 99.B7.22 †↔ Traitement complexe de médecine intensive chez l'enfant (procédure de base), 393 à 588 points de dépense | |
| 99.B7.23 †↔ Traitement complexe de médecine intensive chez l'enfant (procédure de base), 589 à 784 points de dépense | |
| 99.B7.24 †↔ Traitement complexe de médecine intensive chez l'enfant (procédure de base), 785 à 980 points de dépense | |

- 99.B7.2N †↔ Traitement complexe de médecine intensive chez l'enfant (procédure de base), 13721 à 16660 points de dépense
- 99.B7.2O †↔ Traitement complexe de médecine intensive chez l'enfant (procédure de base), 16661 à 19600 points de dépense

- 99.B7.2P †↔ Traitement complexe de médecine intensive chez l'enfant (procédure de base), 19601 points de dépense et plus

ADR G38

Procédures de complication ou traitement complexe de soins intensifs > 196/360 points ou traitement sous vide ou réadaptation gériatrique aiguë à partir de 14 jours de traitement, avec intervention opératoire particulière pour maladies et troubles des organes digestifs

(Procédures de complications ou au moins une procédure dans le tableau G38-1 ou Traitement sous vide ou Réadaptation gériatrique, à partir de 14 jours de traitement) et (définition du DRG (G02A) ou définition du DRG (G02B) ou définition du DRG (G33Z) ou définition du DRG (G16Z) ou définition du DRG (G03A) ou définition du DRG de base (G17) ou définition du DRG (G19A) ou définition du DRG (G10Z) ou définition du DRG (G03B) ou définition du DRG (G18A) ou définition du DRG (G04Z))

DRG G38A

Traitement complexe de soins intensifs > 196/184 points ou traitement sous vide ou réadaptation gériatrique aiguë à partir de 21 jours de traitement, avec intervention opératoire particulière pour maladies et troubles des organes digestifs

Au moins une procédure dans le tableau G38-2 ou Traitement sous vide ou Réadaptation gériatrique, à partir de 21 jours de traitement

DRG G38B

Procédures de complication ou réadaptation gériatrique aiguë à partir de 14 jours de traitement, avec intervention opératoire particulière pour maladies et troubles des organes digestifs

Procédure G38-1

- | | |
|--|--|
| 99.B7.14 †↔ Traitement complexe de médecine intensive, 361 à 552 points de dépense | 99.B7.1N †↔ Traitement complexe de médecine intensive, 16561 à 19320 points de dépense |
| 99.B7.15 †↔ Traitement complexe de médecine intensive, 553 à 828 points de dépense | 99.B7.1O †↔ Traitement complexe de médecine intensive, 19321 points de dépense et plus |
| 99.B7.16 †↔ Traitement complexe de médecine intensive, 829 à 1104 points de dépense | 99.B7.21 †↔ Traitement complexe de médecine intensive chez l'enfant (procédure de base), 197 à 392 points de dépense |
| 99.B7.17 †↔ Traitement complexe de médecine intensive, 1105 à 1380 points de dépense | 99.B7.22 †↔ Traitement complexe de médecine intensive chez l'enfant (procédure de base), 393 à 588 points de dépense |
| 99.B7.18 †↔ Traitement complexe de médecine intensive, 1381 à 1656 points de dépense | 99.B7.23 †↔ Traitement complexe de médecine intensive chez l'enfant (procédure de base), 589 à 784 points de dépense |
| 99.B7.1A †↔ Traitement complexe de médecine intensive, 1657 à 1932 points de dépense | 99.B7.24 †↔ Traitement complexe de médecine intensive chez l'enfant (procédure de base), 785 à 980 points de dépense |
| 99.B7.1B †↔ Traitement complexe de médecine intensive, 1933 à 2208 points de dépense | 99.B7.25 †↔ Traitement complexe de médecine intensive chez l'enfant (procédure de base), 981 à 1176 points de dépense |
| 99.B7.1C †↔ Traitement complexe de médecine intensive, 2209 à 2484 points de dépense | 99.B7.26 †↔ Traitement complexe de médecine intensive chez l'enfant (procédure de base), 1177 à 1470 points de dépense |
| 99.B7.1D †↔ Traitement complexe de médecine intensive, 2485 à 2760 points de dépense | 99.B7.27 †↔ Traitement complexe de médecine intensive chez l'enfant (procédure de base), 1471 à 1764 points de dépense |
| 99.B7.1E †↔ Traitement complexe de médecine intensive, 2761 à 3220 points de dépense | 99.B7.28 †↔ Traitement complexe de médecine intensive chez l'enfant (procédure de base), 1765 à 2058 points de dépense |
| 99.B7.1F †↔ Traitement complexe de médecine intensive, 3221 à 3680 points de dépense | 99.B7.2A †↔ Traitement complexe de médecine intensive chez l'enfant (procédure de base), 2059 à 2352 points de dépense |
| 99.B7.1G †↔ Traitement complexe de médecine intensive, 3681 à 4600 points de dépense | 99.B7.2B †↔ Traitement complexe de médecine intensive chez l'enfant (procédure de base), 2353 à 2646 points de dépense |
| 99.B7.1H †↔ Traitement complexe de médecine intensive, 4601 à 5520 points de dépense | |
| 99.B7.1I †↔ Traitement complexe de médecine intensive, 5521 à 7360 points de dépense | |
| 99.B7.1J †↔ Traitement complexe de médecine intensive, 7361 à 9200 points de dépense | |
| 99.B7.1K †↔ Traitement complexe de médecine intensive, 9201 à 11040 points de dépense | |
| 99.B7.1L †↔ Traitement complexe de médecine intensive, 11041 à 13800 points de dépense | |
| 99.B7.1M †↔ Traitement complexe de médecine intensive, 13801 à 16560 points de dépense | |

99.B7.2C †↔ Traitement complexe de médecine intensive chez l'enfant (procédure de base), 2647 à 2940 points de dépense	99.B7.2J †↔ Traitement complexe de médecine intensive chez l'enfant (procédure de base), 6861 à 7840 points de dépense
99.B7.2D †↔ Traitement complexe de médecine intensive chez l'enfant (procédure de base), 2941 à 3430 points de dépense	99.B7.2K †↔ Traitement complexe de médecine intensive chez l'enfant (procédure de base), 7841 à 9800 points de dépense
99.B7.2E †↔ Traitement complexe de médecine intensive chez l'enfant (procédure de base), 3431 à 3920 points de dépense	99.B7.2L †↔ Traitement complexe de médecine intensive chez l'enfant (procédure de base), 9801 à 11760 points de dépense
99.B7.2F †↔ Traitement complexe de médecine intensive chez l'enfant (procédure de base), 3921 à 4410 points de dépense	99.B7.2M †↔ Traitement complexe de médecine intensive chez l'enfant (procédure de base), 11761 à 13720 points de dépense
99.B7.2G †↔ Traitement complexe de médecine intensive chez l'enfant (procédure de base), 4411 à 4900 points de dépense	99.B7.2N †↔ Traitement complexe de médecine intensive chez l'enfant (procédure de base), 13721 à 16660 points de dépense
99.B7.2H †↔ Traitement complexe de médecine intensive chez l'enfant (procédure de base), 4901 à 5880 points de dépense	99.B7.2O †↔ Traitement complexe de médecine intensive chez l'enfant (procédure de base), 16661 à 19600 points de dépense
99.B7.2I †↔ Traitement complexe de médecine intensive chez l'enfant (procédure de base), 5881 à 6860 points de dépense	99.B7.2P †↔ Traitement complexe de médecine intensive chez l'enfant (procédure de base), 19601 points de dépense et plus

Procédure G38-2

99.B7.13 †↔ Traitement complexe de médecine intensive, 185 à 360 points de dépense	99.B7.22 †↔ Traitement complexe de médecine intensive chez l'enfant (procédure de base), 393 à 588 points de dépense
99.B7.14 †↔ Traitement complexe de médecine intensive, 361 à 552 points de dépense	99.B7.23 †↔ Traitement complexe de médecine intensive chez l'enfant (procédure de base), 589 à 784 points de dépense
99.B7.15 †↔ Traitement complexe de médecine intensive, 553 à 828 points de dépense	99.B7.24 †↔ Traitement complexe de médecine intensive chez l'enfant (procédure de base), 785 à 980 points de dépense
99.B7.16 †↔ Traitement complexe de médecine intensive, 829 à 1104 points de dépense	99.B7.25 †↔ Traitement complexe de médecine intensive chez l'enfant (procédure de base), 981 à 1176 points de dépense
99.B7.17 †↔ Traitement complexe de médecine intensive, 1105 à 1380 points de dépense	99.B7.26 †↔ Traitement complexe de médecine intensive chez l'enfant (procédure de base), 1177 à 1470 points de dépense
99.B7.18 †↔ Traitement complexe de médecine intensive, 1381 à 1656 points de dépense	99.B7.27 †↔ Traitement complexe de médecine intensive chez l'enfant (procédure de base), 1471 à 1764 points de dépense
99.B7.1A †↔ Traitement complexe de médecine intensive, 1657 à 1932 points de dépense	99.B7.28 †↔ Traitement complexe de médecine intensive chez l'enfant (procédure de base), 1765 à 2058 points de dépense
99.B7.1B †↔ Traitement complexe de médecine intensive, 1933 à 2208 points de dépense	99.B7.2A †↔ Traitement complexe de médecine intensive chez l'enfant (procédure de base), 2059 à 2352 points de dépense
99.B7.1C †↔ Traitement complexe de médecine intensive, 2209 à 2484 points de dépense	99.B7.2B †↔ Traitement complexe de médecine intensive chez l'enfant (procédure de base), 2353 à 2646 points de dépense
99.B7.1D †↔ Traitement complexe de médecine intensive, 2485 à 2760 points de dépense	99.B7.2C †↔ Traitement complexe de médecine intensive chez l'enfant (procédure de base), 2647 à 2940 points de dépense
99.B7.1E †↔ Traitement complexe de médecine intensive, 2761 à 3220 points de dépense	99.B7.2D †↔ Traitement complexe de médecine intensive chez l'enfant (procédure de base), 2941 à 3430 points de dépense
99.B7.1F †↔ Traitement complexe de médecine intensive, 3221 à 3680 points de dépense	99.B7.2E †↔ Traitement complexe de médecine intensive chez l'enfant (procédure de base), 3431 à 3920 points de dépense
99.B7.1G †↔ Traitement complexe de médecine intensive, 3681 à 4600 points de dépense	99.B7.2F †↔ Traitement complexe de médecine intensive chez l'enfant (procédure de base), 3921 à 4410 points de dépense
99.B7.1H †↔ Traitement complexe de médecine intensive, 4601 à 5520 points de dépense	99.B7.2G †↔ Traitement complexe de médecine intensive chez l'enfant (procédure de base), 4411 à 4900 points de dépense
99.B7.1I †↔ Traitement complexe de médecine intensive, 5521 à 7360 points de dépense	99.B7.2H †↔ Traitement complexe de médecine intensive chez l'enfant (procédure de base), 4901 à 5880 points de dépense
99.B7.1J †↔ Traitement complexe de médecine intensive, 7361 à 9200 points de dépense	
99.B7.1K †↔ Traitement complexe de médecine intensive, 9201 à 11040 points de dépense	
99.B7.1L †↔ Traitement complexe de médecine intensive, 11041 à 13800 points de dépense	
99.B7.1M †↔ Traitement complexe de médecine intensive, 13801 à 16560 points de dépense	
99.B7.1N †↔ Traitement complexe de médecine intensive, 16561 à 19320 points de dépense	
99.B7.1O †↔ Traitement complexe de médecine intensive, 19321 points de dépense et plus	
99.B7.21 †↔ Traitement complexe de médecine intensive chez l'enfant (procédure de base), 197 à 392 points de dépense	

99.B7.2I ‡↔	Traitement complexe de médecine intensive chez l'enfant (procédure de base), 5881 à 6860 points de dépense	99.B7.2M ‡↔	Traitement complexe de médecine intensive chez l'enfant (procédure de base), 11761 à 13720 points de dépense
99.B7.2J ‡↔	Traitement complexe de médecine intensive chez l'enfant (procédure de base), 6861 à 7840 points de dépense	99.B7.2N ‡↔	Traitement complexe de médecine intensive chez l'enfant (procédure de base), 13721 à 16660 points de dépense
99.B7.2K ‡↔	Traitement complexe de médecine intensive chez l'enfant (procédure de base), 7841 à 9800 points de dépense	99.B7.2O ‡↔	Traitement complexe de médecine intensive chez l'enfant (procédure de base), 16661 à 19600 points de dépense
99.B7.2L ‡↔	Traitement complexe de médecine intensive chez l'enfant (procédure de base), 9801 à 11760 points de dépense	99.B7.2P ‡↔	Traitement complexe de médecine intensive chez l'enfant (procédure de base), 19601 points de dépense et plus

ADRG G40**Procédure de complication avec intervention endoscopique particulière pour maladies graves des organes digestifs**

Procédures de complications et (définition du DRG (G46A) ou définition du DRG (G48A))

DRG G40Z**Procédure de complication avec intervention endoscopique particulière pour maladies graves des organes digestifs****ADRG G46****Gastroscopie ou procédure endoscopique anti-reflux**

Au moins une procédure dans le tableau G46-2

DRG G46A**Gastroscopie complexe avec CC extrêmement sévères ou procédures de complication pour affection sévère, ou CC extrêmement sévères ou gastroscopie complexe associée à une intervention à complications, âge < 15 ans**

Diagnostic principal dans le tableau G46-1 et ((procédure dans le tableau G46-3 et PCCL > 3) ou Procédures de complications) ou (diagnostic principal dans le tableau G46-1 et ((au moins une procédure dans le tableau G46-4 et PCCL > 3) ou (procédure dans le tableau G46-3 et (procédure dans le tableau G46-5 ou PCCL > 2)))) et (Âge < 15 Jahre)

DRG G46B**Gastroscopie complexe associée à une intervention à complications ou CC extrêmement sévères, âge > 14 ans, ou affection sévère des organes digestifs et âge < 15 ans**

Diagnostic principal dans le tableau G46-1 et ((au moins une procédure dans le tableau G46-4 et PCCL > 3) ou (procédure dans le tableau G46-3 et (procédure dans le tableau G46-5 ou PCCL > 2))) ou diagnostic principal dans le tableau G46-1 et (Âge < 15 Jahre)

DRG G46C**Gastroscopie ou procédure endoscopique anti-reflux****Diagnostic G46-1**

C15.0	C17.3
C15.1	C17.8
C15.2	C17.9
C15.3	C18.0
C15.4	C18.1
C15.5	C18.2
C15.8	C18.3
C15.9	C18.4
C16.0	C18.5
C16.1	C18.6
C16.2	C18.7
C16.3	C18.8
C16.4	C18.9
C16.5	C19
C16.6	C20
C16.8	C21.0
C16.9	C21.1
C17.0	C21.2
C17.1	C21.8
C17.2	C26.0

C26.8	K26.6
C26.9	K27.0
C45.1	K27.1
C48.1	K27.2
C48.2	K27.4
C48.8	K27.5
C76.2	K27.6
C78.4	K28.0
C78.5	K28.1
C78.6	K28.2
C78.8	K28.4
D00.1	K28.5
D00.2	K28.6
D01.0	K29.0
D01.1	K31.82
D01.2	K55.22
D01.3	K55.32
D01.4	K57.03
D01.7	K57.11
D01.9	K57.13
I85.0	K57.23
K22.6	K57.31
K25.0	K57.33
K25.1	K57.43
K25.2	K57.51
K25.4	K57.53
K25.5	K57.83
K25.6	K57.91
K26.0	K57.93
K26.1	K92.0
K26.2	K92.1
K26.4	K92.2
K26.5	P76.2

Procédure G46-2

42.22 †↔	Œsophagoscopie par orifice artificiel (stomie)	42.81.40 †↔	Insertion et remplacement de prothèse auto-expansible (tube permanent) dans l'œsophage, par endoscopie
42.23 †↔	Autre œsophagoscopie	42.81.41 †↔	Insertion et remplacement de deux prothèses auto-expansibles (tubes permanents) dans l'œsophage, par endoscopie
42.24 †↔	Biopsie fermée de l'œsophage [par voie endoscopique]	42.81.42 †↔	Insertion et remplacement de plus de deux prothèses auto-expansibles (tubes permanents) dans l'œsophage, par endoscopie
42.33.10 †↔	Résection muqueuse de l'œsophage par endoscopie	42.81.99 †↔	Insertion d'un tube permanent dans l'œsophage, autre
42.33.11 †↔	Dissection sous-muqueuse de l'œsophage par endoscopie	42.88.10 †↔	Enlèvement de prothèse de l'œsophage, par endoscopie
42.33.20 †↔	Excision ou destruction endoscopique de lésion ou de tissu de l'œsophage, par électroablation, thermoablation ou cryoablation	42.92 †↔	Dilatation de l'œsophage
42.33.21 †↔	Excision ou destruction endoscopique de lésion ou de tissu de l'œsophage, thérapie photodynamique	42.99.20 †↔	Autre opération de l'œsophage, procédure anti-reflux sur l'œsophage, par endoscopie
42.33.22 †↔	Excision ou destruction endoscopique de lésion ou de tissu de l'œsophage, au laser	42.99.20 †↔	Autre opération de l'œsophage, procédure anti-reflux sur l'œsophage, par endoscopie
42.33.23 †↔	Excision ou destruction endoscopique de lésion ou de tissu de l'œsophage, par radiofréquence	42.99.41 †↔	Ligature par anse largable et clipping œsophagien, par endoscopie
42.33.29 †↔	Excision ou destruction endoscopique de lésion ou de tissu de l'œsophage, autre technique	43.11 †↔	Gastrostomie percutanée [endoscopique] [PEG]
42.33.30 †↔	Insertion d'applicateur radioactif dans l'œsophage, par endoscopie	43.41.10 †↔	Résection muqueuse de l'estomac par endoscopie
42.7X.10 †↔	Œsophagomyotomie, par endoscopie	43.41.10 †↔	Résection muqueuse de l'estomac par endoscopie
42.7X.20 †↔	Œsophagomyotomie pharyngo-cervicale, par endoscopie	43.41.11 †↔	Dissection sous-muqueuse de l'estomac par endoscopie
42.7X.30 †↔	Œsophago-gastromyotomie endoscopique	43.41.11 †↔	Dissection sous-muqueuse de l'estomac par endoscopie
42.81.00 †↔	Insertion d'un tube permanent dans l'œsophage, SAP	43.41.20 †↔	Destruction endoscopique de lésion ou de tissu gastrique par électrocoagulation, thermocoagulation, cryocoagulation ou par radiofréquence
42.81.10 †↔	Insertion et remplacement de prothèse non auto-expansible (tube permanent) dans l'œsophage, par endoscopie	43.41.20 †↔	Destruction endoscopique de lésion ou de tissu gastrique par électrocoagulation, thermocoagulation, cryocoagulation ou par radiofréquence
42.81.11 †↔	Insertion et remplacement de deux prothèses non auto-expansibles (tubes permanents) dans l'œsophage, par endoscopie		
42.81.12 †↔	Insertion et remplacement de plus de deux prothèses non auto-expansibles (tubes permanents) dans l'œsophage, par endoscopie		

- 43.41.29 †↔ Excision ou destruction endoscopique de lésion ou de tissu de l'estomac, autre technique
- 43.41.29 †↔ Excision ou destruction endoscopique de lésion ou de tissu de l'estomac, autre technique
- 44.13 †↔ Autre gastroscopie
- 44.14 †↔ Biopsie fermée [endoscopique] de l'estomac
- 44.22 †↔ Dilatation endoscopique du pylore
- 44.32 †↔ Gastro-jéjunostomie percutanée [endoscopique]
- 44.43.00 †↔ Contrôle endoscopique d'hémorragie gastrique ou duodénale, SAP
- 44.43.10 †↔ Sclérose endoscopique de varices gastriques
- 44.43.20 †↔ Ligature endoscopique de varices gastriques
- 44.43.99 †↔ Contrôle endoscopique d'hémorragie gastrique ou duodénale, autre
- 44.63.10 †↔ Fermeture endoscopique d'autre fistule gastrique
- 44.63.10 †↔ Fermeture endoscopique d'autre fistule gastrique
- 44.95.31 †↔ Gastroplastie longitudinale, endoscopique
- 44.95.31 †↔ Gastroplastie longitudinale, endoscopique
- 44.96.15 †↔ Réparation du cathéter après Gastric Banding, sans intervention intra-abdominale
- 44.96.15 †↔ Réparation du cathéter après Gastric Banding, sans intervention intra-abdominale
- 44.99.00 †↔ Autres opérations de l'estomac, SAP
- 44.99.00 †↔ Autres opérations de l'estomac, SAP
- 44.99.10 †↔ Dilatation endoscopique de l'estomac
- 44.99.10 †↔ Dilatation endoscopique de l'estomac
- 44.99.20 †↔ Ligature par anse largable et clipping gastrique, par endoscopie
- 44.99.20 †↔ Ligature par anse largable et clipping gastrique, par endoscopie
- 44.99.50 †↔ Insertion ou remplacement de prothèse non auto-expansible dans l'estomac, par endoscopie
- 44.99.50 †↔ Insertion ou remplacement de prothèse non auto-expansible dans l'estomac, par endoscopie
- 44.99.60 †↔ Insertion ou remplacement de prothèse auto-expansible dans l'estomac, par endoscopie
- 44.99.60 †↔ Insertion ou remplacement de prothèse auto-expansible dans l'estomac, par endoscopie
- 44.99.70 †↔ Enlèvement endoscopique de prothèse de l'estomac
- 44.99.70 †↔ Enlèvement endoscopique de prothèse de l'estomac
- 44.99.90 †↔ Autres opérations endoscopique de l'estomac
- 44.99.90 †↔ Autres opérations endoscopique de l'estomac
- 45.00 †↔ Incision de l'intestin, SAP
- 45.13.10 †↔ Œsophago-gastroduodénoscopie
- 45.13.20 †↔ Endoscopie de l'intestin grêle par capsule téléométrique
- 45.13.30 †↔ Entéroscopie simple
- 45.13.31 †↔ Entéroscopie à ballonnet
- 45.14 †↔ Biopsie fermée [endoscopique] de l'intestin grêle
- 45.16 †↔ Œsophago-gastroduodénoscopie avec biopsie fermée
- 45.17 †↔ Entéroscopie diagnostique (endoscopie du jéjunum distal et de l'iléon)
- 45.30.00 †↔ Excision ou destruction endoscopique de lésion du duodénum, SAP
- 45.30.10 †↔ Résection muqueuse du duodénum par endoscopie
- 45.30.11 †↔ Excision endoscopique de lésion du duodénum
- 45.30.20 †↔ Destruction endoscopique de lésion du duodénum, par électrocoagulation, thermocoagulation ou cryocoagulation
- 45.30.29 †↔ Autre destruction endoscopique de lésion du duodénum
- 45.30.99 †↔ Excision ou destruction endoscopique de lésion du duodénum, autre
- 46.72.00 †↔ Fermeture de fistule duodénale, SAP
- 46.72.10 †↔ Fermeture endoscopique de fistule duodénale
- 46.72.99 †↔ Fermeture de fistule duodénale, autre
- 46.74.00 †↔ Fermeture de fistule d'intestin grêle, sauf duodénale, SAP
- 46.74.10 †↔ Fermeture endoscopique de fistule d'intestin grêle, sauf duodénale
- 46.74.99 †↔ Fermeture de fistule d'intestin grêle, sauf duodénale, autre
- 46.99.63 †↔ Insertion ou remplacement de prothèse tubulaire auto-expansible dans l'intestin, par endoscopie
- 50.11.00 †↔ Biopsie fermée [à l'aiguille] du foie, SAP
- 50.11.09 †↔ Biopsie fermée [à l'aiguille] du foie, autre
- 50.11.11 †↔ Biopsie à l'aiguille du foie, percutanée
- 50.11.12 †↔ Cytoponction échoguidée du foie
- 50.96 †↔ Drainage d'un abcès hépatique, par voie percutanée
- 52.01.00 †↔ Drainage de kyste pancréatique par cathéter, SAP
- 52.01.11 †↔ Drainage transgastrique d'un kyste pancréatique, par endoscopie
- 52.01.21 †↔ Drainage transduodéal d'un kyste pancréatique, par endoscopie
- 52.01.99 †↔ Drainage de kyste pancréatique par cathéter, autre
- 52.09.21 †↔ Ponction transgastrique de (pseudo)kyste pancréatique, sous échocendoscopie
- 52.09.22 †↔ Ponction transduodénale de (pseudo)kyste pancréatique, sous échocendoscopie
- 97.02 †↔ Remplacement de tube de gastrostomie
- 97.03 †↔ Remplacement de tube ou de matériel d'entérostomie de l'intestin grêle
- 98.02 †↔ Extraction de corps étranger intraluminal de l'œsophage, sans incision
- 98.03 †↔ Extraction de corps étranger intraluminal de l'estomac et de l'intestin grêle, sans incision

Procédure G46-3

- 42.33.10 †↔ Résection muqueuse de l'œsophage par endoscopie
- 42.33.11 †↔ Dissection sous-muqueuse de l'œsophage par endoscopie
- 42.33.20 †↔ Excision ou destruction endoscopique de lésion ou de tissu de l'œsophage, par électroablation, thermoablation ou cryoablation
- 42.33.21 †↔ Excision ou destruction endoscopique de lésion ou de tissu de l'œsophage, thérapie photodynamique
- 42.33.22 †↔ Excision ou destruction endoscopique de lésion ou de tissu de l'œsophage, au laser
- 42.33.23 †↔ Excision ou destruction endoscopique de lésion ou de tissu de l'œsophage, par radiofréquence
- 42.33.29 †↔ Excision ou destruction endoscopique de lésion ou de tissu de l'œsophage, autre technique
- 42.33.30 †↔ Insertion d'applicateur radioactif dans l'œsophage, par endoscopie
- 42.7X.10 †↔ Œsophagomyotomie, par endoscopie
- 42.7X.20 †↔ Œsophagomyotomie pharyngo-cervicale, par endoscopie
- 42.7X.30 †↔ Œsophago-gastromyotomie endoscopique
- 42.81.00 †↔ Insertion d'un tube permanent dans l'œsophage, SAP
- 42.81.10 †↔ Insertion et remplacement de prothèse non auto-expansible (tube permanent) dans l'œsophage, par endoscopie
- 42.81.11 †↔ Insertion et remplacement de deux prothèses non auto-expansibles (tubes permanents) dans l'œsophage, par endoscopie
- 42.81.12 †↔ Insertion et remplacement de plus de deux prothèses non auto-expansibles (tubes permanents) dans l'œsophage, par endoscopie
- 42.81.40 †↔ Insertion et remplacement de prothèse auto-expansible (tube permanent) dans l'œsophage, par endoscopie

42.81.41 †↔	Insertion et remplacement de deux prothèses auto-expansibles (tubes permanents) dans l'œsophage, par endoscopie	44.99.70 †↔	Enlèvement endoscopique de prothèse de l'estomac
42.81.42 †↔	Insertion et remplacement de plus de deux prothèses auto-expansibles (tubes permanents) dans l'œsophage, par endoscopie	44.99.90 †↔	Autres opérations endoscopique de l'estomac
42.81.99 †↔	Insertion d'un tube permanent dans l'œsophage, autre	45.00 †↔	Incision de l'intestin, SAP
42.88.10 †↔	Enlèvement de prothèse de l'œsophage, par endoscopie	45.30.00 †↔	Excision ou destruction endoscopique de lésion du duodénum, SAP
42.99.20 †↔	Autre opération de l'œsophage, procédure anti-reflux sur l'œsophage, par endoscopie	45.30.10 †↔	Résection muqueuse du duodénum par endoscopie
42.99.41 †↔	Ligature par anse largable et clipping œsophagien, par endoscopie	45.30.11 †↔	Excision endoscopique de lésion du duodénum
43.41.10 †↔	Résection muqueuse de l'estomac par endoscopie	45.30.20 †↔	Destruction endoscopique de lésion du duodénum, par électrocoagulation, thermocoagulation ou cryocoagulation
43.41.11 †↔	Dissection sous-muqueuse de l'estomac par endoscopie	45.30.29 †↔	Autre destruction endoscopique de lésion du duodénum
43.41.20 †↔	Destruction endoscopique de lésion ou de tissu gastrique par électrocoagulation, thermocoagulation, cryocoagulation ou par radiofréquence	45.30.99 †↔	Excision ou destruction endoscopique de lésion du duodénum, autre
43.41.29 †↔	Excision ou destruction endoscopique de lésion ou de tissu de l'estomac, autre technique	46.72.00 †↔	Fermeture de fistule duodénale, SAP
44.32 †↔	Gastro-jéjunostomie percutanée [endoscopique]	46.72.10 †↔	Fermeture endoscopique de fistule duodénale
44.43.00 †↔	Contrôle endoscopique d'hémorragie gastrique ou duodénale, SAP	46.72.99 †↔	Fermeture de fistule duodénale, autre
44.43.10 †↔	Sclérose endoscopique de varices gastriques	46.74.00 †↔	Fermeture de fistule d'intestin grêle, sauf duodénale, SAP
44.43.20 †↔	Ligature endoscopique de varices gastriques	46.74.10 †↔	Fermeture endoscopique de fistule d'intestin grêle, sauf duodénale
44.43.99 †↔	Contrôle endoscopique d'hémorragie gastrique ou duodénale, autre	46.74.99 †↔	Fermeture de fistule d'intestin grêle, sauf duodénale, autre
44.63.10 †↔	Fermeture endoscopique d'autre fistule gastrique	46.99.63 †↔	Insertion ou remplacement de prothèse tubulaire auto-expansible dans l'intestin, par endoscopie
44.95.31 †↔	Gastroplastie longitudinale, endoscopique	52.01.00 †↔	Drainage de kyste pancréatique par cathéter, SAP
44.96.15 †↔	Réparation du cathéter après Gastric Banding, sans intervention intra-abdominale	52.01.11 †↔	Drainage transgastrique d'un kyste pancréatique, par endoscopie
44.99.00 †↔	Autres opérations de l'estomac, SAP	52.01.21 †↔	Drainage transduodéal d'un kyste pancréatique, par endoscopie
44.99.10 †↔	Dilatation endoscopique de l'estomac	52.01.99 †↔	Drainage de kyste pancréatique par cathéter, autre
44.99.20 †↔	Ligature par anse largable et clipping gastrique, par endoscopie	52.09.21 †↔	Ponction transgastrique de (pseudo)kyste pancréatique, sous échocardiographie
44.99.50 †↔	Insertion ou remplacement de prothèse non auto-expansible dans l'estomac, par endoscopie	52.09.22 †↔	Ponction transduodénale de (pseudo)kyste pancréatique, sous échocardiographie
44.99.60 †↔	Insertion ou remplacement de prothèse auto-expansible dans l'estomac, par endoscopie	97.02 †↔	Remplacement de tube de gastrostomie
		97.03 †↔	Remplacement de tube ou de matériel d'entérostomie de l'intestin grêle

Procédure G46-4

42.22 †↔	Œsophagoscopie par orifice artificiel (stomie)	44.99.20 †↔	Ligature par anse largable et clipping gastrique, par endoscopie
42.23 †↔	Autre œsophagoscopie	44.99.50 †↔	Insertion ou remplacement de prothèse non auto-expansible dans l'estomac, par endoscopie
42.24 †↔	Biopsie fermée de l'œsophage [par voie endoscopique]	44.99.60 †↔	Insertion ou remplacement de prothèse auto-expansible dans l'estomac, par endoscopie
42.92 †↔	Dilatation de l'œsophage	44.99.70 †↔	Enlèvement endoscopique de prothèse de l'estomac
42.99.20 †↔	Autre opération de l'œsophage, procédure anti-reflux sur l'œsophage, par endoscopie	44.99.90 †↔	Autres opérations endoscopique de l'estomac
43.11 †↔	Gastrostomie percutanée [endoscopique] [PEG]	45.13.10 †↔	Œsophago-gastroduodénoscopie
43.41.10 †↔	Résection muqueuse de l'estomac par endoscopie	45.13.20 †↔	Endoscopie de l'intestin grêle par capsule téléométrique
43.41.11 †↔	Dissection sous-muqueuse de l'estomac par endoscopie	45.13.30 †↔	Entéroscopie simple
43.41.20 †↔	Destruction endoscopique de lésion ou de tissu gastrique par électrocoagulation, thermocoagulation, cryocoagulation ou par radiofréquence	45.13.31 †↔	Entéroscopie à ballonnet
43.41.29 †↔	Excision ou destruction endoscopique de lésion ou de tissu de l'estomac, autre technique	45.14 †↔	Biopsie fermée [endoscopique] de l'intestin grêle
44.13 †↔	Autre gastroscopie	45.16 †↔	Œsophago-gastroduodénoscopie avec biopsie fermée
44.14 †↔	Biopsie fermée [endoscopique] de l'estomac	45.17 †↔	Entéroscopie diagnostique (endoscopie du jéjunum distal et de l'iléon)
44.22 †↔	Dilatation endoscopique du pylore	50.11.00 †↔	Biopsie fermée [à l'aiguille] du foie, SAP
44.63.10 †↔	Fermeture endoscopique d'autre fistule gastrique	50.11.09 †↔	Biopsie fermée [à l'aiguille] du foie, autre
44.95.31 †↔	Gastroplastie longitudinale, endoscopique	50.11.11 †↔	Biopsie à l'aiguille du foie, percutanée
44.96.15 †↔	Réparation du cathéter après Gastric Banding, sans intervention intra-abdominale	50.11.12 †↔	Cytoponction échoguidée du foie
44.99.00 †↔	Autres opérations de l'estomac, SAP	50.96 †↔	Drainage d'un abcès hépatique, par voie percutanée
44.99.10 †↔	Dilatation endoscopique de l'estomac	98.02 †↔	Extraction de corps étranger intraluminal de l'œsophage, sans incision

98.03 †↔ Extraction de corps étranger intraluminal de l'estomac et de l'intestin grêle, sans incision

Procédure G46-5

93.92.10 †↔ Anesthésie intraveineuse
93.92.11 †↔ Anesthésie par inhalation

93.92.12 †↔ Anesthésie équilibrée

ADRG G48

Coloscopie avec CC sévères ou intervention à complications ou âge < 15 ans, avec diagnostic de complication

((Au moins une procédure dans le tableau G48-5 et (procédure dans le tableau G48-6 ou PCCL > 2 ou Âge < 15 Jahre)) et ((diagnostic dans le tableau G48-1 ou diagnostic supplémentaire dans le tableau G48-2 ou Procédures de complications) ou diagnostic dans le tableau G48-3)) ou (au moins une procédure dans le tableau G48-7 et (procédure dans le tableau G48-6 ou PCCL > 2 ou Âge < 15 Jahre)) ou diagnostic principal dans le tableau G48-4 ou procédure dans le tableau G48-8

DRG G48A

Coloscopie avec CC sévères ou intervention à complications ou âge < 15 ans avec diagnostic particulier ou procédure de complication

Diagnostic dans le tableau G48-1 ou diagnostic supplémentaire dans le tableau G48-2 ou Procédures de complications ou diagnostic dans le tableau G48-3 ou procédure dans le tableau G48-9

DRG G48B

Coloscopie avec CC sévères ou intervention à complications ou âge < 15 ans

Âge < 15 Jahre

DRG G48C

Coloscopie avec CC sévères ou intervention à complications ou âge > 16 ans

Diagnostic G48-1

A04.3
A04.4
A04.5
A04.6
A04.70
A04.71
A04.72
A04.73

A04.79
B25.0
B25.1
B25.2
B25.80
B25.88
B25.9

Diagnostic G48-2

Z94.0
Z94.1
Z94.2

Z94.3
Z94.4
Z94.81

Diagnostic G48-3

K50.0
K50.1
K50.80
K50.81
K50.82
K50.88
K50.9
K51.0
K51.2
K51.3
K51.4
K51.5
K51.8

K51.9
K65.00
K65.09
K65.9
K66.1
K90.0
K90.1
K90.2
K90.3
K90.4
K90.8
K90.9

Diagnostic G48-4

B25.0	B25.80
B25.1	B25.88
B25.2	B25.9

Procédure G48-5

44.43.00 †↔	Contrôle endoscopique d'hémorragie gastrique ou duodénale, SAP	45.41.13 †↔	Dissection sous-muqueuse du gros intestin, par endoscopie
44.43.10 †↔	Sclérose endoscopique de varices gastriques	45.41.14 †↔	Résection de pleine épaisseur du gros intestin, par endoscopie
44.43.20 †↔	Ligature endoscopique de varices gastriques	45.41.15 †↔	Polypectomie du gros intestin, par endoscopie
44.43.99 †↔	Contrôle endoscopique d'hémorragie gastrique ou duodénale, autre	46.76.00 †↔	Fermeture de fistule du gros intestin, SAP
45.04 †↔	Jéjunostomie percutanée [endoscopique]	46.76.10 †↔	Fermeture endoscopique de fistule du gros intestin
45.11 †↔	Endoscopie de l'intestin grêle transabdominale	46.76.99 †↔	Fermeture de fistule du gros intestin, autre
45.12 †↔	Endoscopie de l'intestin grêle par orifice artificiel	46.79.00 †↔	Autre réparation intestinale, SAP
45.13.10 †↔	Œsophago-gastroduodénoscopie	46.79.20 †↔	Fermeture endoscopique d'autre fistule intestinale
45.13.20 †↔	Endoscopie de l'intestin grêle par capsule téléométrique	46.85.00 †↔	Dilatation de l'intestin, SAP
45.13.30 †↔	Entéroscopie simple	46.85.10 †↔	Dilatation endoscopique de l'intestin
45.13.31 †↔	Entéroscopie à ballonnet	46.85.20 †↔	Dilatation endoscopique de l'intestin grêle
45.16 †↔	Œsophago-gastroduodénoscopie avec biopsie fermée	46.85.30 †↔	Dilatation endoscopique du gros intestin
45.17 †↔	Entéroscopie diagnostique (endoscopie du jéjunum distal et de l'iléon)	46.85.99 †↔	Dilatation de l'intestin, autre
45.21 †↔	Endoscopie transabdominale du gros intestin	46.99.00 †↔	Autres opérations de l'intestin, SAP
45.22 †↔	Endoscopie du gros intestin par orifice artificiel	46.99.50 †↔	Insertion ou remplacement de prothèse non auto-expansible dans l'intestin, par endoscopie
45.23 †↔	Colonoscopie	46.99.60 †↔	Insertion ou remplacement de prothèse auto-expansible dans l'intestin, par endoscopie
45.24 †↔	Sigmoïdoscopie flexible	46.99.63 †↔	Insertion ou remplacement de prothèse tubulaire auto-expansible dans l'intestin, par endoscopie
45.25 †↔	Biopsie fermée [endoscopique] du gros intestin	46.99.70 †↔	Enlèvement de prothèse de l'intestin, par endoscopie
45.28.10 †↔	Endoscopie du gros intestin par capsule téléométrique	48.22 †↔	Rectosigmoïdoscopie à travers orifice artificiel (stomie)
45.28.20 †↔	Endoscopie du gros intestin par endomicroscopie laser	48.24 †↔	Biopsie fermée [endoscopique] du rectum
45.35.11 †↔	Excision endoscopique de lésion de l'intestin grêle, sauf duodénum	48.31 †↔	Électrocoagulation radicale de lésion ou de tissu rectal
45.35.21 †↔	Destruction endoscopique de lésion de l'intestin grêle, sauf duodénum	48.32 †↔	Autre électrocoagulation de lésion ou de tissu rectal
45.41.00 †↔	Excision locale de lésion ou tissu du gros intestin, SAP	48.33 †↔	Destruction par laser de lésion ou de tissu rectal
45.41.09 †↔	Excision locale de lésion ou tissu du gros intestin, autre	48.34 †↔	Destruction par cryochirurgie de lésion ou de tissu rectal
45.41.11 †↔	Excision locale de lésion ou tissu du gros intestin, par endoscopie, sans autres mesures	98.04 †↔	Extraction de corps étranger intraluminal du gros intestin, sans incision
45.41.12 †↔	Résection de muqueuse du gros intestin, par endoscopie	98.05 †↔	Extraction de corps étranger intraluminal du rectum et de l'anus, sans incision

Procédure G48-6

93.92.10 †↔	Anesthésie intraveineuse	93.92.12 †↔	Anesthésie équilibrée
93.92.11 †↔	Anesthésie par inhalation		

Procédure G48-7

44.43.00 †↔	Contrôle endoscopique d'hémorragie gastrique ou duodénale, SAP	45.16 †↔	Œsophago-gastroduodénoscopie avec biopsie fermée
44.43.10 †↔	Sclérose endoscopique de varices gastriques	45.17 †↔	Entéroscopie diagnostique (endoscopie du jéjunum distal et de l'iléon)
44.43.20 †↔	Ligature endoscopique de varices gastriques	45.21 †↔	Endoscopie transabdominale du gros intestin
44.43.99 †↔	Contrôle endoscopique d'hémorragie gastrique ou duodénale, autre	45.22 †↔	Endoscopie du gros intestin par orifice artificiel
45.04 †↔	Jéjunostomie percutanée [endoscopique]	45.28.10 †↔	Endoscopie du gros intestin par capsule téléométrique
45.11 †↔	Endoscopie de l'intestin grêle transabdominale	45.28.20 †↔	Endoscopie du gros intestin par endomicroscopie laser
45.12 †↔	Endoscopie de l'intestin grêle par orifice artificiel	45.35.11 †↔	Excision endoscopique de lésion de l'intestin grêle, sauf duodénum
45.13.10 †↔	Œsophago-gastroduodénoscopie	45.35.21 †↔	Destruction endoscopique de lésion de l'intestin grêle, sauf duodénum
45.13.20 †↔	Endoscopie de l'intestin grêle par capsule téléométrique	45.41.00 †↔	Excision locale de lésion ou tissu du gros intestin, SAP
45.13.30 †↔	Entéroscopie simple		
45.13.31 †↔	Entéroscopie à ballonnet		

45.41.09 ‡↔	Excision locale de lésion ou tissu du gros intestin, autre	46.99.00 ‡↔	Autres opérations de l'intestin, SAP
45.41.11 ‡↔	Excision locale de lésion ou tissu du gros intestin, par endoscopie, sans autres mesures	46.99.50 ‡↔	Insertion ou remplacement de prothèse non auto-expansible dans l'intestin, par endoscopie
45.41.12 ‡↔	Résection de muqueuse du gros intestin, par endoscopie	46.99.60 ‡↔	Insertion ou remplacement de prothèse auto-expansible dans l'intestin, par endoscopie
45.41.13 ‡↔	Dissection sous-muqueuse du gros intestin, par endoscopie	46.99.63 ‡↔	Insertion ou remplacement de prothèse tubulaire auto-expansible dans l'intestin, par endoscopie
45.41.14 ‡↔	Résection de pleine épaisseur du gros intestin, par endoscopie	46.99.70 ‡↔	Enlèvement de prothèse de l'intestin, par endoscopie
45.41.15 ‡↔	Polypectomie du gros intestin, par endoscopie	48.22 ‡↔	Rectosigmoïdoscopie à travers orifice artificiel (stomie)
46.76.00 ‡↔	Fermeture de fistule du gros intestin, SAP	48.31 ‡↔	Électrocoagulation radicale de lésion ou de tissu rectal
46.76.10 ‡↔	Fermeture endoscopique de fistule du gros intestin	48.32 ‡↔	Autre électrocoagulation de lésion ou de tissu rectal
46.76.99 ‡↔	Fermeture de fistule du gros intestin, autre	48.33 ‡↔	Destruction par laser de lésion ou de tissu rectal
46.79.00 ‡↔	Autre réparation intestinale, SAP	48.34 ‡↔	Destruction par cryochirurgie de lésion ou de tissu rectal
46.79.20 ‡↔	Fermeture endoscopique d'autre fistule intestinale	98.04 ‡↔	Extraction de corps étranger intraluminal du gros intestin, sans incision
46.85.00 ‡↔	Dilatation de l'intestin, SAP	98.05 ‡↔	Extraction de corps étranger intraluminal du rectum et de l'anus, sans incision
46.85.10 ‡↔	Dilatation endoscopique de l'intestin		
46.85.20 ‡↔	Dilatation endoscopique de l'intestin grêle		
46.85.30 ‡↔	Dilatation endoscopique du gros intestin		
46.85.99 ‡↔	Dilatation de l'intestin, autre		

Procédure G48-8

46.99.60 ‡↔ Insertion ou remplacement de prothèse auto-expansible dans l'intestin, par endoscopie

Procédure G48-9

46.74.00 ‡↔	Fermeture de fistule d'intestin grêle, sauf duodénale, SAP	46.99.50 ‡↔	Insertion ou remplacement de prothèse non auto-expansible dans l'intestin, par endoscopie
46.74.10 ‡↔	Fermeture endoscopique de fistule d'intestin grêle, sauf duodénale	46.99.60 ‡↔	Insertion ou remplacement de prothèse auto-expansible dans l'intestin, par endoscopie
46.74.99 ‡↔	Fermeture de fistule d'intestin grêle, sauf duodénale, autre	46.99.63 ‡↔	Insertion ou remplacement de prothèse tubulaire auto-expansible dans l'intestin, par endoscopie

ADRG G60**Néoplasme malin des organes digestifs**

Diagnostic principal dans le tableau G60-1

DRG G60A**Néoplasme malin des organes digestifs, plus d'un jour d'hospitalisation, avec CC extrêmement sévères**

Durée de séjour > 1 Tag et PCCL > 3

DRG G60B**Néoplasme malin des organes digestifs****Diagnostic G60-1**

C15.0	C17.1
C15.1	C17.2
C15.2	C17.3
C15.3	C17.8
C15.4	C17.9
C15.5	C18.0
C15.8	C18.1
C15.9	C18.2
C16.0	C18.3
C16.1	C18.4
C16.2	C18.5
C16.3	C18.6
C16.4	C18.7
C16.5	C18.8
C16.6	C18.9
C16.8	C19
C16.9	C20
C17.0	C21.0

C21.1	D00.1
C21.2	D00.2
C21.8	D01.0
C26.0	D01.1
C26.8	D01.2
C26.9	D01.3
C45.1	D01.4
C47.4	D01.7
C48.0	D01.9
C48.1	D37.1
C48.2	D37.2
C48.8	D37.3
C49.4	D37.4
C76.2	D37.5
C78.4	D37.78
C78.5	D37.9
C78.6	D48.3
C78.8	D48.4

ADRG G64**Maladie intestinale inflammatoire**

Diagnostic principal dans le tableau G64-1

DRG G64A**Maladie intestinale inflammatoire avec CC extrêmement sévères et plus d'un jour d'hospitalisation**

PCCL > 3 et Durée de séjour > 1 Tag

DRG G64B**Maladie intestinale inflammatoire, plus d'un jour d'hospitalisation, âge < 18 ans**

Äge < 18 Jahre

DRG G64C**Maladie intestinale inflammatoire, plus d'un jour d'hospitalisation, âge > 17 ans****Diagnostic G64-1**

K50.0	K51.0
K50.1	K51.2
K50.80	K51.3
K50.81	K51.4
K50.82	K51.5
K50.88	K51.8
K50.9	K51.9

ADRG G67**Diverses maladies des organes digestifs ou hémorragie gastro-intestinale ou ulcère duodéal**

Diagnostic principal dans le tableau G67-1

DRG G67A**Ulcère duodéal avec hémorragie gastro-intestinale, plus d'un jour d'hospitalisation et CC extrêmement sévères, ou diagnostic particulier avec dialyse ou âge < 3 ans ou para/tétraplégie, ou traitement complexe de soins intensifs > 196/119 points ou traitement complexe en unité de soins intermédiaires > 196/184 points**

Diagnostic principal dans le tableau G67-2 et Durée de séjour > 1 Tag et PCCL > 3 ou diagnostic principal dans le tableau G67-3 et (Dialyse ou Äge < 3 Jahre ou diagnostic dans le tableau G67-4) ou au moins une procédure dans le tableau G67-5

DRG G67B

Diverses maladies des organes digestifs ou hémorragie gastro-intestinale ou ulcère duodénal, avec dialyse ou âge < 3 ans ou para/tétraplégie

Dialyse ou PCCL > 3 ou diagnostic dans le tableau G67-4

DRG G67C

Diverses maladies des organes digestifs ou hémorragie gastro-intestinale ou ulcère duodénal, plus d'un jour d'hospitalisation

Diagnostic G67-1

A00.0	B71.9
A00.1	B76.0
A00.9	B76.1
A02.0	B76.8
A03.0	B76.9
A03.1	B77.0
A03.2	B77.8
A03.3	B77.9
A03.8	B78.0
A03.9	B78.1
A04.0	B78.7
A04.1	B78.9
A04.2	B79
A04.3	B80
A04.4	B81.0
A04.5	B81.1
A04.6	B81.2
A04.70	B81.3
A04.71	B81.8
A04.72	B82.0
A04.73	B82.9
A04.79	D18.04
A04.8	E16.4
A04.9	E73.0
A05.0	I77.4
A05.2	I85.0
A05.3	K22.0
A05.4	K22.1
A05.8	K22.2
A05.9	K22.3
A06.0	K22.3
A06.1	K22.4
A06.2	K22.5
A07.0	K22.6
A07.1	K22.7
A07.2	K25.0
A07.3	K25.1
A07.8	K25.2
A07.9	K25.3
A08.0	K25.4
A08.1	K25.5
A08.2	K25.6
A08.3	K25.7
A08.4	K25.9
A08.5	K26.0
A09.0	K26.1
A09.9	K26.2
B37.81	K26.3
B68.0	K26.4
B68.1	K26.5
B68.9	K26.6
B69.8	K26.7
B69.9	K26.9
B70.0	K27.0
B70.1	K27.1
B71.0	K27.2
B71.1	K27.3
B71.8	K27.4

K27.5	K57.12
K27.6	K57.13
K27.7	K57.22
K27.9	K57.23
K28.0	K57.30
K28.1	K57.31
K28.2	K57.32
K28.3	K57.33
K28.4	K57.42
K28.5	K57.43
K28.6	K57.50
K28.7	K57.51
K28.9	K57.52
K29.0	K57.53
K31.0	K57.82
K31.1	K57.83
K31.2	K57.90
K31.3	K57.91
K31.4	K57.92
K31.5	K57.93
K31.6	K59.2
K31.7	K59.4
K31.81	K62.5
K31.82	K90.0
K44.0	K90.1
K52.30	K90.2
K52.31	K90.3
K52.32	K92.0
K52.38	K92.1
K55.22	K92.2
K57.02	N80.5
K57.03	Q43.0
K57.10	R13.0
K57.11	R13.1

Diagnostic G67-2

I85.0	K26.6
K22.3	K27.0
K25.0	K27.1
K25.1	K27.2
K25.2	K27.4
K25.4	K27.5
K25.5	K27.6
K25.6	K28.0
K26.0	K28.1
K26.1	K28.2
K26.2	K28.4
K26.4	K28.5
K26.5	K28.6

Diagnostic G67-3

A04.70	A04.73
A04.71	A04.79
A04.72	

Diagnostic G67-4

G04.1	G82.21
G82.00	G82.22
G82.01	G82.23
G82.02	G82.30
G82.03	G82.31
G82.10	G82.32
G82.11	G82.33
G82.12	G82.40
G82.13	G82.41
G82.20	G82.42

G82.43
G82.50
G82.51
G82.52
G82.53

G83.5
G93.80
P11.51
P91.80

Procédure G67-5

- 99.B7.12 †↔ Traitement complexe de médecine intensive, 120 à 184 points de dépense
- 99.B7.13 †↔ Traitement complexe de médecine intensive, 185 à 360 points de dépense
- 99.B7.14 †↔ Traitement complexe de médecine intensive, 361 à 552 points de dépense
- 99.B7.15 †↔ Traitement complexe de médecine intensive, 553 à 828 points de dépense
- 99.B7.16 †↔ Traitement complexe de médecine intensive, 829 à 1104 points de dépense
- 99.B7.17 †↔ Traitement complexe de médecine intensive, 1105 à 1380 points de dépense
- 99.B7.18 †↔ Traitement complexe de médecine intensive, 1381 à 1656 points de dépense
- 99.B7.1A †↔ Traitement complexe de médecine intensive, 1657 à 1932 points de dépense
- 99.B7.1B †↔ Traitement complexe de médecine intensive, 1933 à 2208 points de dépense
- 99.B7.1C †↔ Traitement complexe de médecine intensive, 2209 à 2484 points de dépense
- 99.B7.1D †↔ Traitement complexe de médecine intensive, 2485 à 2760 points de dépense
- 99.B7.1E †↔ Traitement complexe de médecine intensive, 2761 à 3220 points de dépense
- 99.B7.1F †↔ Traitement complexe de médecine intensive, 3221 à 3680 points de dépense
- 99.B7.1G †↔ Traitement complexe de médecine intensive, 3681 à 4600 points de dépense
- 99.B7.1H †↔ Traitement complexe de médecine intensive, 4601 à 5520 points de dépense
- 99.B7.1I †↔ Traitement complexe de médecine intensive, 5521 à 7360 points de dépense
- 99.B7.1J †↔ Traitement complexe de médecine intensive, 7361 à 9200 points de dépense
- 99.B7.1K †↔ Traitement complexe de médecine intensive, 9201 à 11040 points de dépense
- 99.B7.1L †↔ Traitement complexe de médecine intensive, 11041 à 13800 points de dépense
- 99.B7.1M †↔ Traitement complexe de médecine intensive, 13801 à 16560 points de dépense
- 99.B7.1N †↔ Traitement complexe de médecine intensive, 16561 à 19320 points de dépense
- 99.B7.1O †↔ Traitement complexe de médecine intensive, 19321 points de dépense et plus
- 99.B7.21 †↔ Traitement complexe de médecine intensive chez l'enfant (procédure de base), 197 à 392 points de dépense
- 99.B7.22 †↔ Traitement complexe de médecine intensive chez l'enfant (procédure de base), 393 à 588 points de dépense
- 99.B7.23 †↔ Traitement complexe de médecine intensive chez l'enfant (procédure de base), 589 à 784 points de dépense
- 99.B7.24 †↔ Traitement complexe de médecine intensive chez l'enfant (procédure de base), 785 à 980 points de dépense
- 99.B7.25 †↔ Traitement complexe de médecine intensive chez l'enfant (procédure de base), 981 à 1176 points de dépense
- 99.B7.26 †↔ Traitement complexe de médecine intensive chez l'enfant (procédure de base), 1177 à 1470 points de dépense
- 99.B7.27 †↔ Traitement complexe de médecine intensive chez l'enfant (procédure de base), 1471 à 1764 points de dépense
- 99.B7.28 †↔ Traitement complexe de médecine intensive chez l'enfant (procédure de base), 1765 à 2058 points de dépense
- 99.B7.2A †↔ Traitement complexe de médecine intensive chez l'enfant (procédure de base), 2059 à 2352 points de dépense
- 99.B7.2B †↔ Traitement complexe de médecine intensive chez l'enfant (procédure de base), 2353 à 2646 points de dépense
- 99.B7.2C †↔ Traitement complexe de médecine intensive chez l'enfant (procédure de base), 2647 à 2940 points de dépense
- 99.B7.2D †↔ Traitement complexe de médecine intensive chez l'enfant (procédure de base), 2941 à 3430 points de dépense
- 99.B7.2E †↔ Traitement complexe de médecine intensive chez l'enfant (procédure de base), 3431 à 3920 points de dépense
- 99.B7.2F †↔ Traitement complexe de médecine intensive chez l'enfant (procédure de base), 3921 à 4410 points de dépense
- 99.B7.2G †↔ Traitement complexe de médecine intensive chez l'enfant (procédure de base), 4411 à 4900 points de dépense
- 99.B7.2H †↔ Traitement complexe de médecine intensive chez l'enfant (procédure de base), 4901 à 5880 points de dépense
- 99.B7.2I †↔ Traitement complexe de médecine intensive chez l'enfant (procédure de base), 5881 à 6860 points de dépense
- 99.B7.2J †↔ Traitement complexe de médecine intensive chez l'enfant (procédure de base), 6861 à 7840 points de dépense
- 99.B7.2K †↔ Traitement complexe de médecine intensive chez l'enfant (procédure de base), 7841 à 9800 points de dépense
- 99.B7.2L †↔ Traitement complexe de médecine intensive chez l'enfant (procédure de base), 9801 à 11760 points de dépense
- 99.B7.2M †↔ Traitement complexe de médecine intensive chez l'enfant (procédure de base), 11761 à 13720 points de dépense
- 99.B7.2N †↔ Traitement complexe de médecine intensive chez l'enfant (procédure de base), 13721 à 16660 points de dépense
- 99.B7.2O †↔ Traitement complexe de médecine intensive chez l'enfant (procédure de base), 16661 à 19600 points de dépense
- 99.B7.2P †↔ Traitement complexe de médecine intensive chez l'enfant (procédure de base), 19601 points de dépense et plus
- 99.B8.13 †↔ Traitement complexe en U-IMC chez l'adulte, 185 à 360 points de dépense
- 99.B8.14 †↔ Traitement complexe en U-IMC chez l'adulte, 361 à 552 points de dépense
- 99.B8.15 †↔ Traitement complexe en U-IMC chez l'adulte, 553 à 828 points de dépense
- 99.B8.16 †↔ Traitement complexe en U-IMC chez l'adulte, 829 à 1104 points de dépense

99.B8.17 ‡↔ Traitement complexe en U-IMC chez l'adulte, 1105 à 1380 points de dépense	99.B8.25 ‡↔ Traitement complexe en U-IMC chez l'enfant, 981 à 1176 points de dépense
99.B8.18 ‡↔ Traitement complexe en U-IMC chez l'adulte, 1381 à 1656 points de dépense	99.B8.26 ‡↔ Traitement complexe en U-IMC chez l'enfant, 1177 à 1470 points de dépense
99.B8.1A ‡↔ Traitement complexe en U-IMC chez l'adulte, 1657 à 1932 points de dépense	99.B8.27 ‡↔ Traitement complexe en U-IMC chez l'enfant, 1471 à 1764 points de dépense
99.B8.1B ‡↔ Traitement complexe en U-IMC chez l'adulte, 1933 à 2208 points de dépense	99.B8.28 ‡↔ Traitement complexe en U-IMC chez l'enfant, 1765 à 2058 points de dépense
99.B8.1C ‡↔ Traitement complexe en U-IMC chez l'adulte, 2209 à 2484 points de dépense	99.B8.2A ‡↔ Traitement complexe en U-IMC chez l'enfant, 2059 à 2352 points de dépense
99.B8.1D ‡↔ Traitement complexe en U-IMC chez l'adulte, 2485 à 2760 points de dépense	99.B8.2B ‡↔ Traitement complexe en U-IMC chez l'enfant, 2353 à 2646 points de dépense
99.B8.1E ‡↔ Traitement complexe en U-IMC chez l'adulte, 2761 à 3220 points de dépense	99.B8.2C ‡↔ Traitement complexe en U-IMC chez l'enfant, 2647 à 2940 points de dépense
99.B8.1F ‡↔ Traitement complexe en U-IMC chez l'adulte, 3221 à 3680 points de dépense	99.B8.2D ‡↔ Traitement complexe en U-IMC chez l'enfant, 2941 à 3430 points de dépense
99.B8.1G ‡↔ Traitement complexe en U-IMC chez l'adulte, 3681 à 4600 points de dépense	99.B8.2E ‡↔ Traitement complexe en U-IMC chez l'enfant, 3431 à 3920 points de dépense
99.B8.1H ‡↔ Traitement complexe en U-IMC chez l'adulte, 4601 à 5520 points de dépense	99.B8.2F ‡↔ Traitement complexe en U-IMC chez l'enfant, 3921 à 4410 points de dépense
99.B8.1I ‡↔ Traitement complexe en U-IMC chez l'adulte, 5521 à 7360 points de dépense	99.B8.2G ‡↔ Traitement complexe en U-IMC chez l'enfant, 4411 à 4900 points de dépense
99.B8.1J ‡↔ Traitement complexe en U-IMC chez l'adulte, 7361 à 9200 points de dépense	99.B8.2H ‡↔ Traitement complexe en U-IMC chez l'enfant, 4901 à 5880 points de dépense
99.B8.1K ‡↔ Traitement complexe en U-IMC chez l'adulte, 9201 à 11040 points de dépense	99.B8.2I ‡↔ Traitement complexe en U-IMC chez l'enfant, 5881 à 6860 points de dépense
99.B8.1L ‡↔ Traitement complexe en U-IMC chez l'adulte, 11041 à 13800 points de dépense	99.B8.2J ‡↔ Traitement complexe en U-IMC chez l'enfant, 6861 à 7840 points de dépense
99.B8.1M ‡↔ Traitement complexe en U-IMC chez l'adulte, 13801 à 16560 points de dépense	99.B8.2K ‡↔ Traitement complexe en U-IMC chez l'enfant, 7841 à 9800 points de dépense
99.B8.1N ‡↔ Traitement complexe en U-IMC chez l'adulte, 16561 à 19320 points de dépense	99.B8.2L ‡↔ Traitement complexe en U-IMC chez l'enfant, 9801 à 11760 points de dépense
99.B8.1O ‡↔ Traitement complexe en U-IMC chez l'adulte, 19321 points de dépense et plus	99.B8.2M ‡↔ Traitement complexe en U-IMC chez l'enfant, 11761 à 13720 points de dépense
99.B8.21 ‡↔ Traitement complexe en U-IMC chez l'enfant, 197 à 392 points de dépense	99.B8.2N ‡↔ Traitement complexe en U-IMC chez l'enfant, 13721 à 16660 points de dépense
99.B8.22 ‡↔ Traitement complexe en U-IMC chez l'enfant, 393 à 588 points de dépense	99.B8.2O ‡↔ Traitement complexe en U-IMC chez l'enfant, 16661 à 19600 points de dépense
99.B8.23 ‡↔ Traitement complexe en U-IMC chez l'enfant, 589 à 784 points de dépense	99.B8.2P ‡↔ Traitement complexe en U-IMC chez l'enfant, 19601 points de dépense et plus
99.B8.24 ‡↔ Traitement complexe en U-IMC chez l'enfant, 785 à 980 points de dépense	

ADRG G70**Autres affections sévères des organes digestifs ou cathéter cutanéopéritonéal**

Diagnostic principal dans le tableau G70-1 ou procédure dans le tableau G70-2

DRG G70A**Autres affections sévères des organes digestifs ou cathéter cutanéopéritonéal avec CC extrêmement sévères et plus d'un jour d'hospitalisation**

PCCL > 3 et Durée de séjour > 1 Tag

DRG G70B**Autres affections sévères des organes digestifs ou cathéter cutanéopéritonéal, âge < 16 ans**

Äge < 16 Jahre

DRG G70C**Autres affections sévères des organes digestifs ou cathéter cutanéopéritonéal, âge > 15 ans****Diagnostic G70-1**

K35.32	K63.3
K55.0	K65.00
K55.1	K65.09
K63.0	K65.8
K63.1	K65.9
K63.2	K91.1

K91.2	T85.50
K91.3	T85.51
K91.4	T85.52
K91.80	T85.53
K91.83	T85.54
K91.88	T85.59
Q42.2	T85.76
Q42.3	

Procédure G70-2

54.93 ↔ Création d'une fistule cutanéopéritonéale

ADRG G71**Autres affections moyennement sévères des organes digestifs**

Diagnostic principal dans le tableau G71-1

DRG G71A**Autres affections moyennement sévères des organes digestifs, âge < 16 ans**

Äge < 16 Jahre

DRG G71B**Autres affections moyennement sévères des organes digestifs, plus d'un jour d'hospitalisation, âge > 15 ans****Diagnostic G71-1**

A18.3	K40.20
A21.3	K40.21
A22.2	K40.30
A42.1	K40.31
A51.1	K40.40
A54.6	K40.41
A56.3	K40.90
D12.0	K40.91
D12.1	K41.00
D12.2	K41.01
D12.3	K41.10
D12.4	K41.11
D12.5	K41.20
D12.6	K41.21
D12.7	K41.30
D12.8	K41.31
D12.9	K41.40
D13.0	K41.41
D13.1	K41.90
D13.2	K41.91
D13.3	K42.0
D13.9	K42.1
D17.5	K42.9
D19.1	K43.0
D20.0	K43.1
D20.1	K43.2
D21.4	K43.3
E84.1	K43.4
I85.9	K43.5
I86.80	K43.60
I86.81	K43.68
I86.82	K43.69
K35.2	K43.70
K35.31	K43.78
K38.0	K43.79
K38.1	K43.90
K38.2	K43.98
K38.3	K43.99
K40.00	K44.1
K40.01	K45.0
K40.10	K45.1
K40.11	K45.8

K46.0	Q39.9
K46.1	Q40.0
K46.9	Q40.1
K52.0	Q40.2
K52.1	Q40.3
K55.21	Q40.8
K55.31	Q40.9
K55.32	Q41.0
K55.8	Q41.1
K55.9	Q41.2
K59.3	Q41.8
K60.0	Q41.9
K60.1	Q42.0
K60.2	Q42.1
K60.3	Q42.8
K60.4	Q42.9
K60.5	Q43.1
K61.0	Q43.2
K61.1	Q43.3
K61.2	Q43.40
K61.3	Q43.41
K61.4	Q43.42
K62.0	Q43.49
K62.1	Q43.5
K62.2	Q43.6
K62.3	Q43.7
K62.4	Q43.8
K62.6	Q43.9
K62.7	Q45.8
K62.8	Q45.9
K62.9	Q79.2
K63.4	Q79.3
K63.5	Q79.4
K63.8	Q79.5
K63.9	Q89.3
K64.0	R19.3
K64.3	S27.83
K66.0	S36.3
K66.1	S36.40
K66.8	S36.41
K66.9	S36.49
K91.9	S36.50
K92.8	S36.51
K92.9	S36.52
N82.2	S36.53
N82.3	S36.54
N82.4	S36.59
P76.1	S36.6
P76.8	S36.7
P76.9	S36.81
P77	S36.82
P78.3	S36.9
P78.8	T28.1
P78.9	T28.2
Q39.0	T28.6
Q39.1	T28.7
Q39.2	T85.74
Q39.3	Z43.1
Q39.4	Z43.2
Q39.5	Z43.3
Q39.6	Z43.4
Q39.8	Z46.5

ADRG G72

Autres affections bénignes à modérées des organes digestifs ou douleur abdominale ou adénite mésentérique

Diagnostic principal dans le tableau G72-1

DRG G72A

Autres affections bénignes à modérées des organes digestifs ou douleur abdominale ou adénite mésentérique avec intervention particulière ou CC sévères

PCCL > 2 ou au moins une procédure dans le tableau G72-2

DRG G72B

Autres affections bénignes à modérées des organes digestifs ou douleur abdominale ou adénite mésentérique, plus d'un jour d'hospitalisation

Diagnostic G72-1

E73.1	K59.09
E73.8	K59.1
E73.9	K59.8
E74.1	K59.9
E74.3	K64.1
I88.0	K64.2
K20	K64.4
K21.0	K64.5
K21.9	K64.8
K22.80	K64.9
K22.81	K90.4
K22.88	K90.8
K22.9	K90.9
K29.1	K91.0
K29.2	P76.2
K29.3	R10.0
K29.4	R10.1
K29.5	R10.3
K29.6	R10.4
K29.7	R11
K29.8	R12
K29.9	R13.9
K30	R14
K31.88	R15
K31.9	R19.0
K35.30	R19.1
K35.8	R19.2
K36	R19.4
K37	R19.5
K38.8	R19.80
K38.9	R19.88
K44.9	R85.0
K52.2	R85.1
K52.8	R85.2
K52.9	R85.3
K56.0	R85.4
K56.1	R85.5
K56.2	R85.6
K56.3	R85.7
K56.4	R85.8
K56.5	R85.9
K56.6	R93.3
K56.7	R93.5
K58.1	T18.1
K58.2	T18.2
K58.3	T18.3
K58.8	T18.4
K59.00	T18.5
K59.01	T18.8
K59.02	T18.9

Procédure G72-2

42.22 †↔	Œsophagoscopie par orifice artificiel (stomie)	43.41.29 †↔	Excision ou destruction endoscopique de lésion ou de tissu de l'estomac, autre technique
42.23 †↔	Autre œsophagoscopie	44.13 †↔	Autre gastroscopie
42.24 †↔	Biopsie fermée de l'œsophage [par voie endoscopique]	44.14 †↔	Biopsie fermée [endoscopique] de l'estomac
42.33.10 †↔	Résection muqueuse de l'œsophage par endoscopie	44.22 †↔	Dilatation endoscopique du pylore
42.33.11 †↔	Dissection sous-muqueuse de l'œsophage par endoscopie	44.32 †↔	Gastro-jéjunostomie percutanée [endoscopique]
42.33.20 †↔	Excision ou destruction endoscopique de lésion ou de tissu de l'œsophage, par électroablation, thermoablation ou cryoablation	44.43.00 †↔	Contrôle endoscopique d'hémorragie gastrique ou duodénale, SAP
42.33.21 †↔	Excision ou destruction endoscopique de lésion ou de tissu de l'œsophage, thérapie photodynamique	44.43.00 †↔	Contrôle endoscopique d'hémorragie gastrique ou duodénale, SAP
42.33.22 †↔	Excision ou destruction endoscopique de lésion ou de tissu de l'œsophage, au laser	44.43.10 †↔	Sclérose endoscopique de varices gastriques
42.33.23 †↔	Excision ou destruction endoscopique de lésion ou de tissu de l'œsophage, par radiofréquence	44.43.10 †↔	Sclérose endoscopique de varices gastriques
42.33.29 †↔	Excision ou destruction endoscopique de lésion ou de tissu de l'œsophage, autre technique	44.43.20 †↔	Ligature endoscopique de varices gastriques
42.33.30 †↔	Insertion d'applicateur radioactif dans l'œsophage, par endoscopie	44.43.20 †↔	Ligature endoscopique de varices gastriques
42.7X.10 †↔	Œsophagomyotomie, par endoscopie	44.43.99 †↔	Contrôle endoscopique d'hémorragie gastrique ou duodénale, autre
42.7X.20 †↔	Œsophagomyotomie pharyngo-cervicale, par endoscopie	44.43.99 †↔	Contrôle endoscopique d'hémorragie gastrique ou duodénale, autre
42.7X.30 †↔	Œsophago-gastromyotomie endoscopique	44.63.10 †↔	Fermeture endoscopique d'autre fistule gastrique
42.81.00 †↔	Insertion d'un tube permanent dans l'œsophage, SAP	44.63.10 †↔	Fermeture endoscopique d'autre fistule gastrique
42.81.10 †↔	Insertion et remplacement de prothèse non auto-expansible (tube permanent) dans l'œsophage, par endoscopie	44.95.31 †↔	Gastroplastie longitudinale, endoscopique
42.81.11 †↔	Insertion et remplacement de deux prothèses non auto-expansibles (tubes permanents) dans l'œsophage, par endoscopie	44.95.31 †↔	Gastroplastie longitudinale, endoscopique
42.81.12 †↔	Insertion et remplacement de plus de deux prothèses non auto-expansibles (tubes permanents) dans l'œsophage, par endoscopie	44.96.15 †↔	Réparation du cathéter après Gastric Banding, sans intervention intra-abdominale
42.81.40 †↔	Insertion et remplacement de prothèse auto-expansible (tube permanent) dans l'œsophage, par endoscopie	44.96.15 †↔	Réparation du cathéter après Gastric Banding, sans intervention intra-abdominale
42.81.41 †↔	Insertion et remplacement de deux prothèses auto-expansibles (tubes permanents) dans l'œsophage, par endoscopie	44.99.00 †↔	Autres opérations de l'estomac, SAP
42.81.42 †↔	Insertion et remplacement de plus de deux prothèses auto-expansibles (tubes permanents) dans l'œsophage, par endoscopie	44.99.00 †↔	Autres opérations de l'estomac, SAP
42.81.99 †↔	Insertion d'un tube permanent dans l'œsophage, autre	44.99.10 †↔	Dilatation endoscopique de l'estomac
42.88.10 †↔	Enlèvement de prothèse de l'œsophage, par endoscopie	44.99.10 †↔	Dilatation endoscopique de l'estomac
42.92 †↔	Dilatation de l'œsophage	44.99.20 †↔	Ligature par anse largable et clipping gastrique, par endoscopie
42.99.20 †↔	Autre opération de l'œsophage, procédure anti-reflux sur l'œsophage, par endoscopie	44.99.20 †↔	Ligature par anse largable et clipping gastrique, par endoscopie
42.99.41 †↔	Ligature par anse largable et clipping œsophagien, par endoscopie	44.99.50 †↔	Insertion ou remplacement de prothèse non auto-expansible dans l'estomac, par endoscopie
43.11 †↔	Gastrostomie percutanée [endoscopique] [PEG]	44.99.50 †↔	Insertion ou remplacement de prothèse non auto-expansible dans l'estomac, par endoscopie
43.41.10 †↔	Résection muqueuse de l'estomac par endoscopie	44.99.60 †↔	Insertion ou remplacement de prothèse auto-expansible dans l'estomac, par endoscopie
43.41.10 †↔	Résection muqueuse de l'estomac par endoscopie	44.99.60 †↔	Insertion ou remplacement de prothèse auto-expansible dans l'estomac, par endoscopie
43.41.11 †↔	Dissection sous-muqueuse de l'estomac par endoscopie	44.99.70 †↔	Enlèvement endoscopique de prothèse de l'estomac
43.41.11 †↔	Dissection sous-muqueuse de l'estomac par endoscopie	44.99.70 †↔	Enlèvement endoscopique de prothèse de l'estomac
43.41.20 †↔	Destruction endoscopique de lésion ou de tissu gastrique par électrocoagulation, thermocoagulation, cryocoagulation ou par radiofréquence	44.99.90 †↔	Autres opérations endoscopique de l'estomac
43.41.20 †↔	Destruction endoscopique de lésion ou de tissu gastrique par électrocoagulation, thermocoagulation, cryocoagulation ou par radiofréquence	44.99.90 †↔	Autres opérations endoscopique de l'estomac
43.41.29 †↔	Excision ou destruction endoscopique de lésion ou de tissu de l'estomac, autre technique	45.00 †↔	Incision de l'intestin, SAP
		45.04 †↔	Jéjunostomie percutanée [endoscopique]
		45.11 †↔	Endoscopie de l'intestin grêle transabdominale
		45.12 †↔	Endoscopie de l'intestin grêle par orifice artificiel
		45.13.10 †↔	Œsophago-gastroduodénoscopie
		45.13.10 †↔	Œsophago-gastroduodénoscopie
		45.13.20 †↔	Endoscopie de l'intestin grêle par capsule téléométrique
		45.13.20 †↔	Endoscopie de l'intestin grêle par capsule téléométrique
		45.13.30 †↔	Entéroscopie simple
		45.13.30 †↔	Entéroscopie simple
		45.13.31 †↔	Entéroscopie à ballonnet
		45.13.31 †↔	Entéroscopie à ballonnet
		45.14 †↔	Biopsie fermée [endoscopique] de l'intestin grêle
		45.16 †↔	Œsophago-gastroduodénoscopie avec biopsie fermée
		45.16 †↔	Œsophago-gastroduodénoscopie avec biopsie fermée
		45.17 †↔	Entéroscopie diagnostique (endoscopie du jéjunum distal et de l'iléon)

45.17 †↔	Entéroscopie diagnostique (endoscopie du jéjunum distal et de l'iléon)	46.79.20 †↔	Fermeture endoscopique d'autre fistule intestinale
45.21 †↔	Endoscopie transabdominale du gros intestin	46.85.00 †↔	Dilatation de l'intestin, SAP
45.22 †↔	Endoscopie du gros intestin par orifice artificiel	46.85.10 †↔	Dilatation endoscopique de l'intestin
45.23 †↔	Colonoscopie	46.85.20 †↔	Dilatation endoscopique de l'intestin grêle
45.24 †↔	Sigmoïdoscopie flexible	46.85.30 †↔	Dilatation endoscopique du gros intestin
45.25 †↔	Biopsie fermée [endoscopique] du gros intestin	46.85.99 †↔	Dilatation de l'intestin, autre
45.28.10 †↔	Endoscopie du gros intestin par capsule téléométrique	46.99.00 †↔	Autres opérations de l'intestin, SAP
45.28.20 †↔	Endoscopie du gros intestin par endomicroscopie laser	46.99.50 †↔	Insertion ou remplacement de prothèse non auto-expansible dans l'intestin, par endoscopie
45.30.00 †↔	Excision ou destruction endoscopique de lésion du duodénum, SAP	46.99.60 †↔	Insertion ou remplacement de prothèse auto-expansible dans l'intestin, par endoscopie
45.30.10 †↔	Réséction muqueuse du duodénum par endoscopie	46.99.63 †↔	Insertion ou remplacement de prothèse tubulaire auto-expansible dans l'intestin, par endoscopie
45.30.11 †↔	Excision endoscopique de lésion du duodénum	46.99.63 †↔	Insertion ou remplacement de prothèse tubulaire auto-expansible dans l'intestin, par endoscopie
45.30.20 †↔	Destruction endoscopique de lésion du duodénum, par électrocoagulation, thermocoagulation ou cryocoagulation	46.99.70 †↔	Enlèvement de prothèse de l'intestin, par endoscopie
45.30.29 †↔	Autre destruction endoscopique de lésion du duodénum	48.22 †↔	Rectosigmoïdoscopie à travers orifice artificiel (stomie)
45.30.99 †↔	Excision ou destruction endoscopique de lésion du duodénum, autre	48.24 †↔	Biopsie fermée [endoscopique] du rectum
45.35.11 †↔	Excision endoscopique de lésion de l'intestin grêle, sauf duodénum	48.31 †↔	Électrocoagulation radicale de lésion ou de tissu rectal
45.35.21 †↔	Destruction endoscopique de lésion de l'intestin grêle, sauf duodénum	48.32 †↔	Autre électrocoagulation de lésion ou de tissu rectal
45.41.00 †↔	Excision locale de lésion ou tissu du gros intestin, SAP	48.33 †↔	Destruction par laser de lésion ou de tissu rectal
45.41.09 †↔	Excision locale de lésion ou tissu du gros intestin, autre	48.34 †↔	Destruction par cryochirurgie de lésion ou de tissu rectal
45.41.11 †↔	Excision locale de lésion ou tissu du gros intestin, par endoscopie, sans autres mesures	50.11.00 †↔	Biopsie fermée [à l'aiguille] du foie, SAP
45.41.12 †↔	Réséction de muqueuse du gros intestin, par endoscopie	50.11.09 †↔	Biopsie fermée [à l'aiguille] du foie, autre
45.41.13 †↔	Dissection sous-muqueuse du gros intestin, par endoscopie	50.11.11 †↔	Biopsie à l'aiguille du foie, percutanée
45.41.14 †↔	Réséction de pleine épaisseur du gros intestin, par endoscopie	50.11.12 †↔	Cytoponction échoguidée du foie
45.41.15 †↔	Polypectomie du gros intestin, par endoscopie	50.96 †↔	Drainage d'un abcès hépatique, par voie percutanée
46.72.00 †↔	Fermeture de fistule duodénale, SAP	52.01.00 †↔	Drainage de kyste pancréatique par cathéter, SAP
46.72.10 †↔	Fermeture endoscopique de fistule duodénale	52.01.11 †↔	Drainage transgastrique d'un kyste pancréatique, par endoscopie
46.72.99 †↔	Fermeture de fistule duodénale, autre	52.01.21 †↔	Drainage transduodéal d'un kyste pancréatique, par endoscopie
46.74.00 †↔	Fermeture de fistule d'intestin grêle, sauf duodénale, SAP	52.01.99 †↔	Drainage de kyste pancréatique par cathéter, autre
46.74.10 †↔	Fermeture endoscopique de fistule d'intestin grêle, sauf duodénale	52.09.21 †↔	Ponction transgastrique de (pseudo)kyste pancréatique, sous échocendoscopie
46.74.99 †↔	Fermeture de fistule d'intestin grêle, sauf duodénale, autre	52.09.22 †↔	Ponction transduodéale de (pseudo)kyste pancréatique, sous échocendoscopie
46.76.00 †↔	Fermeture de fistule du gros intestin, SAP	97.02 †↔	Remplacement de tube de gastrostomie
46.76.10 †↔	Fermeture endoscopique de fistule du gros intestin	97.03 †↔	Remplacement de tube ou de matériel d'entérostomie de l'intestin grêle
46.76.99 †↔	Fermeture de fistule du gros intestin, autre	98.02 †↔	Extraction de corps étranger intraluminal de l'œsophage, sans incision
46.79.00 †↔	Autre réparation intestinale, SAP	98.03 †↔	Extraction de corps étranger intraluminal de l'estomac et de l'intestin grêle, sans incision
		98.04 †↔	Extraction de corps étranger intraluminal du gros intestin, sans incision
		98.05 †↔	Extraction de corps étranger intraluminal du rectum et de l'anus, sans incision

ADRG G86**Maladies et troubles des organes digestifs, un jour d'hospitalisation**

Durée de séjour est égale 1 Tag

DRG G86Z**Maladies et troubles des organes digestifs, un jour d'hospitalisation****ADRG G87****Maladies et troubles des organes digestifs, traitement complexe de soins intensifs/traitement complexe en unité de soins intermédiaires > 119 points ou traitement complexe en unité de soins intermédiaires > 196 points**

Au moins une procédure dans le tableau G87-1

DRG G87A**Maladies et troubles des organes digestifs, traitement complexe de soins intensifs/traitement complexe en unité de soins intermédiaires > 184 points ou traitement complexe en unité de soins intermédiaires > 196 points**

Au moins une procédure dans le tableau G87-2

DRG G87B**Maladies et troubles des organes digestifs, traitement complexe de soins intensifs/traitement complexe en unité de soins intermédiaires > 119 à 184 points****Procédure G87-1**

99.B7.12 †↔	Traitement complexe de médecine intensive, 120 à 184 points de dépense	99.B8.18 †↔	Traitement complexe en U-IMC chez l'adulte, 1381 à 1656 points de dépense
99.B7.13 †↔	Traitement complexe de médecine intensive, 185 à 360 points de dépense	99.B8.1A †↔	Traitement complexe en U-IMC chez l'adulte, 1657 à 1932 points de dépense
99.B7.14 †↔	Traitement complexe de médecine intensive, 361 à 552 points de dépense	99.B8.1B †↔	Traitement complexe en U-IMC chez l'adulte, 1933 à 2208 points de dépense
99.B7.15 †↔	Traitement complexe de médecine intensive, 553 à 828 points de dépense	99.B8.1C †↔	Traitement complexe en U-IMC chez l'adulte, 2209 à 2484 points de dépense
99.B7.16 †↔	Traitement complexe de médecine intensive, 829 à 1104 points de dépense	99.B8.1D †↔	Traitement complexe en U-IMC chez l'adulte, 2485 à 2760 points de dépense
99.B7.17 †↔	Traitement complexe de médecine intensive, 1105 à 1380 points de dépense	99.B8.1E †↔	Traitement complexe en U-IMC chez l'adulte, 2761 à 3220 points de dépense
99.B7.18 †↔	Traitement complexe de médecine intensive, 1381 à 1656 points de dépense	99.B8.1F †↔	Traitement complexe en U-IMC chez l'adulte, 3221 à 3680 points de dépense
99.B7.1A †↔	Traitement complexe de médecine intensive, 1657 à 1932 points de dépense	99.B8.1G †↔	Traitement complexe en U-IMC chez l'adulte, 3681 à 4600 points de dépense
99.B7.1B †↔	Traitement complexe de médecine intensive, 1933 à 2208 points de dépense	99.B8.1H †↔	Traitement complexe en U-IMC chez l'adulte, 4601 à 5520 points de dépense
99.B7.1C †↔	Traitement complexe de médecine intensive, 2209 à 2484 points de dépense	99.B8.1I †↔	Traitement complexe en U-IMC chez l'adulte, 5521 à 7360 points de dépense
99.B7.1D †↔	Traitement complexe de médecine intensive, 2485 à 2760 points de dépense	99.B8.1J †↔	Traitement complexe en U-IMC chez l'adulte, 7361 à 9200 points de dépense
99.B7.1E †↔	Traitement complexe de médecine intensive, 2761 à 3220 points de dépense	99.B8.1K †↔	Traitement complexe en U-IMC chez l'adulte, 9201 à 11040 points de dépense
99.B7.1F †↔	Traitement complexe de médecine intensive, 3221 à 3680 points de dépense	99.B8.1L †↔	Traitement complexe en U-IMC chez l'adulte, 11041 à 13800 points de dépense
99.B7.1G †↔	Traitement complexe de médecine intensive, 3681 à 4600 points de dépense	99.B8.1M †↔	Traitement complexe en U-IMC chez l'adulte, 13801 à 16560 points de dépense
99.B7.1H †↔	Traitement complexe de médecine intensive, 4601 à 5520 points de dépense	99.B8.1N †↔	Traitement complexe en U-IMC chez l'adulte, 16561 à 19320 points de dépense
99.B7.1I †↔	Traitement complexe de médecine intensive, 5521 à 7360 points de dépense	99.B8.1O †↔	Traitement complexe en U-IMC chez l'adulte, 19321 points de dépense et plus
99.B7.1J †↔	Traitement complexe de médecine intensive, 7361 à 9200 points de dépense	99.B8.21 †↔	Traitement complexe en U-IMC chez l'enfant, 197 à 392 points de dépense
99.B7.1K †↔	Traitement complexe de médecine intensive, 9201 à 11040 points de dépense	99.B8.22 †↔	Traitement complexe en U-IMC chez l'enfant, 393 à 588 points de dépense
99.B7.1L †↔	Traitement complexe de médecine intensive, 11041 à 13800 points de dépense	99.B8.23 †↔	Traitement complexe en U-IMC chez l'enfant, 589 à 784 points de dépense
99.B7.1M †↔	Traitement complexe de médecine intensive, 13801 à 16560 points de dépense	99.B8.24 †↔	Traitement complexe en U-IMC chez l'enfant, 785 à 980 points de dépense
99.B7.1N †↔	Traitement complexe de médecine intensive, 16561 à 19320 points de dépense	99.B8.25 †↔	Traitement complexe en U-IMC chez l'enfant, 981 à 1176 points de dépense
99.B7.1O †↔	Traitement complexe de médecine intensive, 19321 points de dépense et plus	99.B8.26 †↔	Traitement complexe en U-IMC chez l'enfant, 1177 à 1470 points de dépense
99.B8.12 †↔	Traitement complexe en U-IMC chez l'adulte, 120 à 184 points de dépense	99.B8.27 †↔	Traitement complexe en U-IMC chez l'enfant, 1471 à 1764 points de dépense
99.B8.13 †↔	Traitement complexe en U-IMC chez l'adulte, 185 à 360 points de dépense	99.B8.28 †↔	Traitement complexe en U-IMC chez l'enfant, 1765 à 2058 points de dépense
99.B8.14 †↔	Traitement complexe en U-IMC chez l'adulte, 361 à 552 points de dépense	99.B8.2A †↔	Traitement complexe en U-IMC chez l'enfant, 2059 à 2352 points de dépense
99.B8.15 †↔	Traitement complexe en U-IMC chez l'adulte, 553 à 828 points de dépense	99.B8.2B †↔	Traitement complexe en U-IMC chez l'enfant, 2353 à 2646 points de dépense
99.B8.16 †↔	Traitement complexe en U-IMC chez l'adulte, 829 à 1104 points de dépense	99.B8.2C †↔	Traitement complexe en U-IMC chez l'enfant, 2647 à 2940 points de dépense
99.B8.17 †↔	Traitement complexe en U-IMC chez l'adulte, 1105 à 1380 points de dépense	99.B8.2D †↔	Traitement complexe en U-IMC chez l'enfant, 2941 à 3430 points de dépense

99.B8.2E †↔ Traitement complexe en U-IMC chez l'enfant, 3431 à 3920 points de dépense	99.B8.2K †↔ Traitement complexe en U-IMC chez l'enfant, 7841 à 9800 points de dépense
99.B8.2F †↔ Traitement complexe en U-IMC chez l'enfant, 3921 à 4410 points de dépense	99.B8.2L †↔ Traitement complexe en U-IMC chez l'enfant, 9801 à 11760 points de dépense
99.B8.2G †↔ Traitement complexe en U-IMC chez l'enfant, 4411 à 4900 points de dépense	99.B8.2M †↔ Traitement complexe en U-IMC chez l'enfant, 11761 à 13720 points de dépense
99.B8.2H †↔ Traitement complexe en U-IMC chez l'enfant, 4901 à 5880 points de dépense	99.B8.2N †↔ Traitement complexe en U-IMC chez l'enfant, 13721 à 16660 points de dépense
99.B8.2I †↔ Traitement complexe en U-IMC chez l'enfant, 5881 à 6860 points de dépense	99.B8.2O †↔ Traitement complexe en U-IMC chez l'enfant, 16661 à 19600 points de dépense
99.B8.2J †↔ Traitement complexe en U-IMC chez l'enfant, 6861 à 7840 points de dépense	99.B8.2P †↔ Traitement complexe en U-IMC chez l'enfant, 19601 points de dépense et plus

Procédure G87-2

99.B7.13 †↔ Traitement complexe de médecine intensive, 185 à 360 points de dépense	99.B8.1A †↔ Traitement complexe en U-IMC chez l'adulte, 1657 à 1932 points de dépense
99.B7.14 †↔ Traitement complexe de médecine intensive, 361 à 552 points de dépense	99.B8.1B †↔ Traitement complexe en U-IMC chez l'adulte, 1933 à 2208 points de dépense
99.B7.15 †↔ Traitement complexe de médecine intensive, 553 à 828 points de dépense	99.B8.1C †↔ Traitement complexe en U-IMC chez l'adulte, 2209 à 2484 points de dépense
99.B7.16 †↔ Traitement complexe de médecine intensive, 829 à 1104 points de dépense	99.B8.1D †↔ Traitement complexe en U-IMC chez l'adulte, 2485 à 2760 points de dépense
99.B7.17 †↔ Traitement complexe de médecine intensive, 1105 à 1380 points de dépense	99.B8.1E †↔ Traitement complexe en U-IMC chez l'adulte, 2761 à 3220 points de dépense
99.B7.18 †↔ Traitement complexe de médecine intensive, 1381 à 1656 points de dépense	99.B8.1F †↔ Traitement complexe en U-IMC chez l'adulte, 3221 à 3680 points de dépense
99.B7.1A †↔ Traitement complexe de médecine intensive, 1657 à 1932 points de dépense	99.B8.1G †↔ Traitement complexe en U-IMC chez l'adulte, 3681 à 4600 points de dépense
99.B7.1B †↔ Traitement complexe de médecine intensive, 1933 à 2208 points de dépense	99.B8.1H †↔ Traitement complexe en U-IMC chez l'adulte, 4601 à 5520 points de dépense
99.B7.1C †↔ Traitement complexe de médecine intensive, 2209 à 2484 points de dépense	99.B8.1I †↔ Traitement complexe en U-IMC chez l'adulte, 5521 à 7360 points de dépense
99.B7.1D †↔ Traitement complexe de médecine intensive, 2485 à 2760 points de dépense	99.B8.1J †↔ Traitement complexe en U-IMC chez l'adulte, 7361 à 9200 points de dépense
99.B7.1E †↔ Traitement complexe de médecine intensive, 2761 à 3220 points de dépense	99.B8.1K †↔ Traitement complexe en U-IMC chez l'adulte, 9201 à 11040 points de dépense
99.B7.1F †↔ Traitement complexe de médecine intensive, 3221 à 3680 points de dépense	99.B8.1L †↔ Traitement complexe en U-IMC chez l'adulte, 11041 à 13800 points de dépense
99.B7.1G †↔ Traitement complexe de médecine intensive, 3681 à 4600 points de dépense	99.B8.1M †↔ Traitement complexe en U-IMC chez l'adulte, 13801 à 16560 points de dépense
99.B7.1H †↔ Traitement complexe de médecine intensive, 4601 à 5520 points de dépense	99.B8.1N †↔ Traitement complexe en U-IMC chez l'adulte, 16561 à 19320 points de dépense
99.B7.1I †↔ Traitement complexe de médecine intensive, 5521 à 7360 points de dépense	99.B8.1O †↔ Traitement complexe en U-IMC chez l'adulte, 19321 points de dépense et plus
99.B7.1J †↔ Traitement complexe de médecine intensive, 7361 à 9200 points de dépense	99.B8.21 †↔ Traitement complexe en U-IMC chez l'enfant, 197 à 392 points de dépense
99.B7.1K †↔ Traitement complexe de médecine intensive, 9201 à 11040 points de dépense	99.B8.22 †↔ Traitement complexe en U-IMC chez l'enfant, 393 à 588 points de dépense
99.B7.1L †↔ Traitement complexe de médecine intensive, 11041 à 13800 points de dépense	99.B8.23 †↔ Traitement complexe en U-IMC chez l'enfant, 589 à 784 points de dépense
99.B7.1M †↔ Traitement complexe de médecine intensive, 13801 à 16560 points de dépense	99.B8.24 †↔ Traitement complexe en U-IMC chez l'enfant, 785 à 980 points de dépense
99.B7.1N †↔ Traitement complexe de médecine intensive, 16561 à 19320 points de dépense	99.B8.25 †↔ Traitement complexe en U-IMC chez l'enfant, 981 à 1176 points de dépense
99.B7.1O †↔ Traitement complexe de médecine intensive, 19321 points de dépense et plus	99.B8.26 †↔ Traitement complexe en U-IMC chez l'enfant, 1177 à 1470 points de dépense
99.B8.13 †↔ Traitement complexe en U-IMC chez l'adulte, 185 à 360 points de dépense	99.B8.27 †↔ Traitement complexe en U-IMC chez l'enfant, 1471 à 1764 points de dépense
99.B8.14 †↔ Traitement complexe en U-IMC chez l'adulte, 361 à 552 points de dépense	99.B8.28 †↔ Traitement complexe en U-IMC chez l'enfant, 1765 à 2058 points de dépense
99.B8.15 †↔ Traitement complexe en U-IMC chez l'adulte, 553 à 828 points de dépense	99.B8.2A †↔ Traitement complexe en U-IMC chez l'enfant, 2059 à 2352 points de dépense
99.B8.16 †↔ Traitement complexe en U-IMC chez l'adulte, 829 à 1104 points de dépense	99.B8.2B †↔ Traitement complexe en U-IMC chez l'enfant, 2353 à 2646 points de dépense
99.B8.17 †↔ Traitement complexe en U-IMC chez l'adulte, 1105 à 1380 points de dépense	99.B8.2C †↔ Traitement complexe en U-IMC chez l'enfant, 2647 à 2940 points de dépense
99.B8.18 †↔ Traitement complexe en U-IMC chez l'adulte, 1381 à 1656 points de dépense	99.B8.2D †↔ Traitement complexe en U-IMC chez l'enfant, 2941 à 3430 points de dépense

99.B8.2E †↔ Traitement complexe en U-IMC chez l'enfant, 3431 à 3920 points de dépense	99.B8.2K †↔ Traitement complexe en U-IMC chez l'enfant, 7841 à 9800 points de dépense
99.B8.2F †↔ Traitement complexe en U-IMC chez l'enfant, 3921 à 4410 points de dépense	99.B8.2L †↔ Traitement complexe en U-IMC chez l'enfant, 9801 à 11760 points de dépense
99.B8.2G †↔ Traitement complexe en U-IMC chez l'enfant, 4411 à 4900 points de dépense	99.B8.2M †↔ Traitement complexe en U-IMC chez l'enfant, 11761 à 13720 points de dépense
99.B8.2H †↔ Traitement complexe en U-IMC chez l'enfant, 4901 à 5880 points de dépense	99.B8.2N †↔ Traitement complexe en U-IMC chez l'enfant, 13721 à 16660 points de dépense
99.B8.2I †↔ Traitement complexe en U-IMC chez l'enfant, 5881 à 6860 points de dépense	99.B8.2O †↔ Traitement complexe en U-IMC chez l'enfant, 16661 à 19600 points de dépense
99.B8.2J †↔ Traitement complexe en U-IMC chez l'enfant, 6861 à 7840 points de dépense	99.B8.2P †↔ Traitement complexe en U-IMC chez l'enfant, 19601 points de dépense et plus

ADRG G88**Réadaptation gériatrique aiguë, à partir de 14 jours de traitement**

Réadaptation gériatrique, à partir de 14 jours de traitement

DRG G88Z**Réadaptation gériatrique aiguë, à partir de 14 jours de traitement****ADRG 901, 902****Procédure OR sans rapport**

Procédure OR sans rapport

DRGs 901A, 901B, 901C, 901D, 902Z

MDC 07

Maladies et troubles du système hépatobiliaire et du pancréas



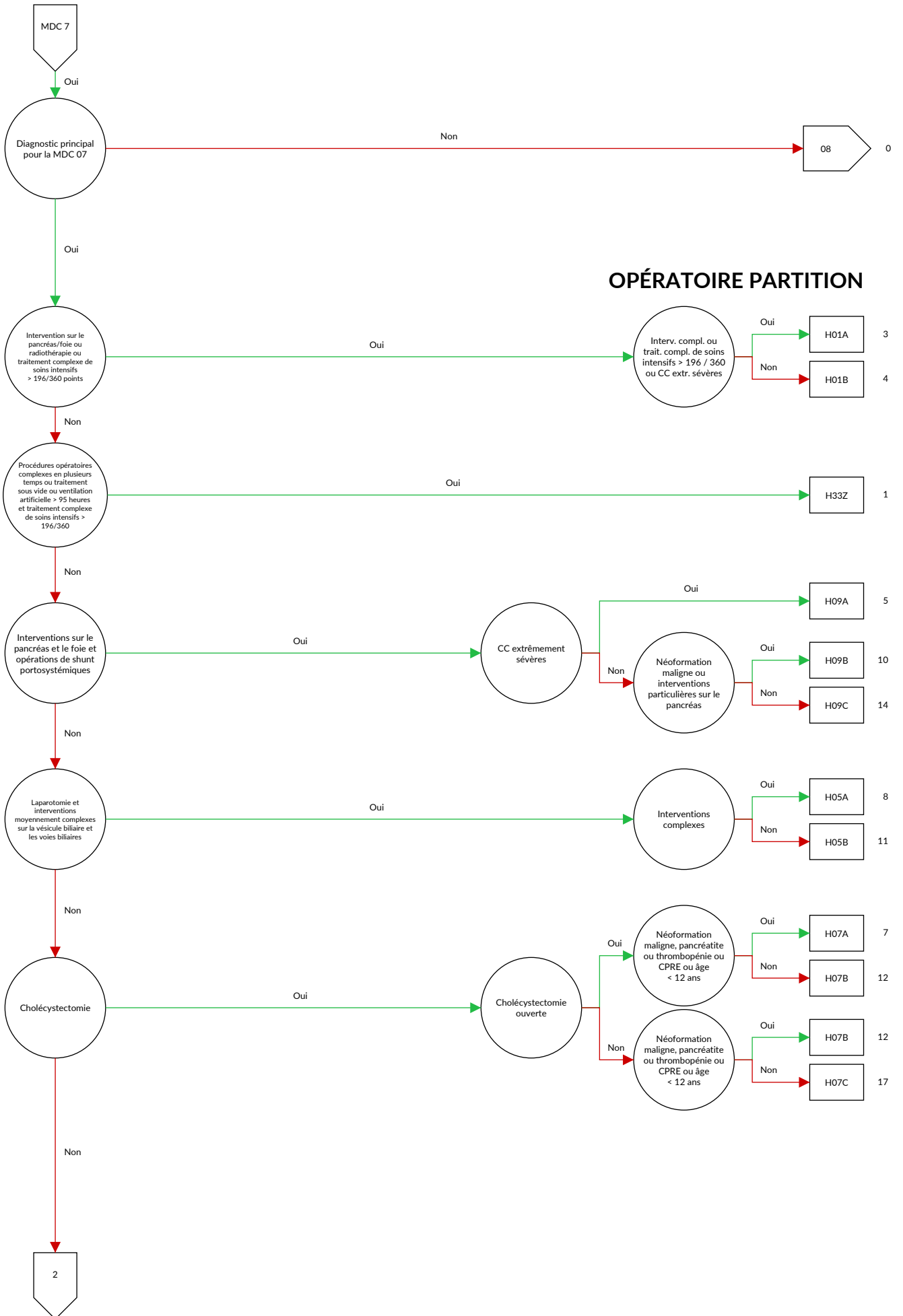

OPÉRATOIRE PARTITION

07

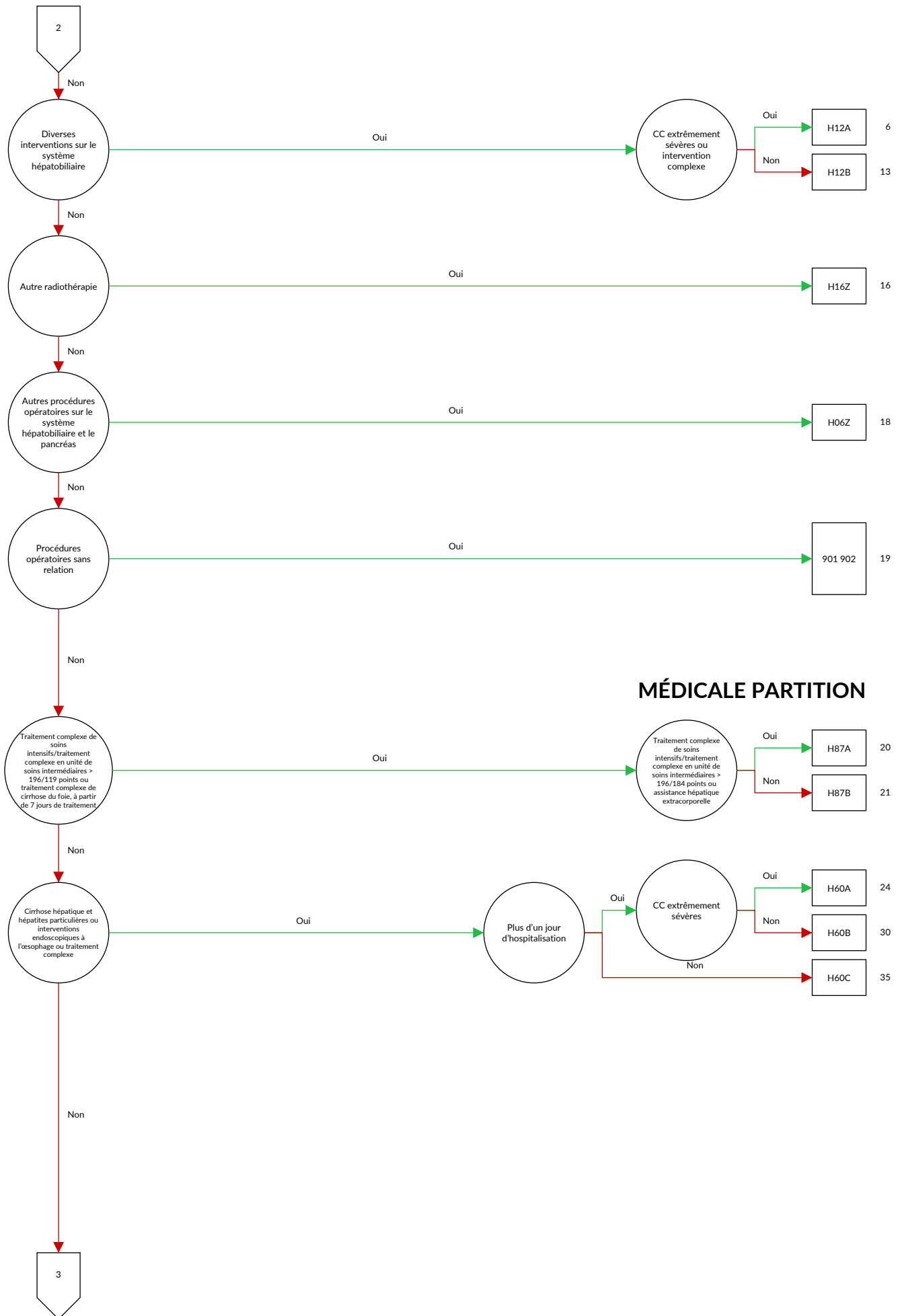

MÉDICALE PARTITION



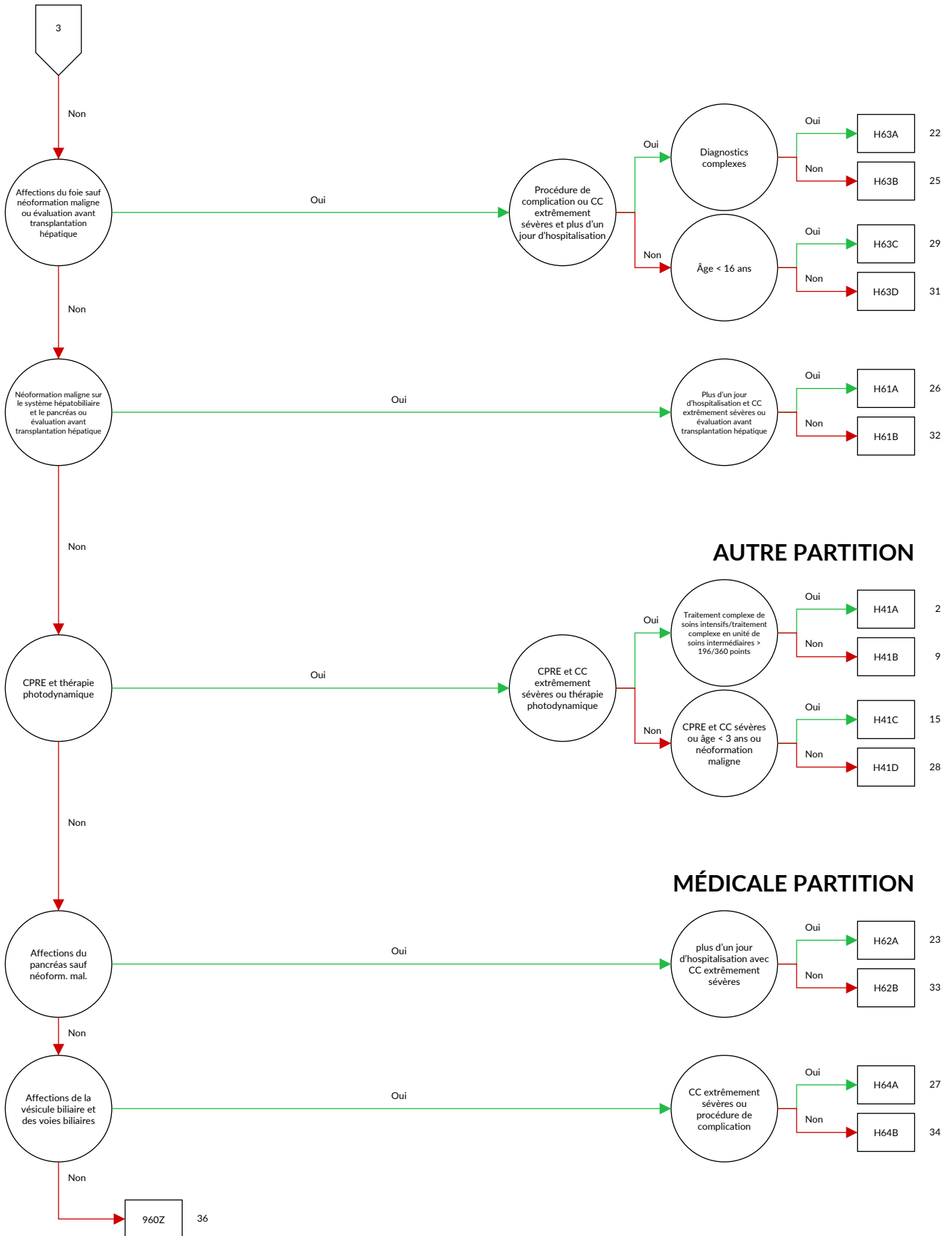

Logique décisionnelle MDC 07 Maladies et troubles du système hépatobiliaire et du pancréas

Diagnostic principal dans le tableau MDC07-0

Diagnostic MDC07-0

A06.4	E80.7
B15.0	I81
B15.9	I82.0
B16.0	K70.0
B16.1	K70.1
B16.2	K70.2
B16.9	K70.3
B17.0	K70.4
B17.1	K70.9
B17.2	K71.0
B17.8	K71.1
B17.9	K71.2
B18.0	K71.3
B18.11	K71.4
B18.12	K71.5
B18.13	K71.6
B18.14	K71.7
B18.19	K71.80
B18.2	K71.88
B18.8	K71.9
B18.9	K72.0
B19.0	K72.1
B19.9	K72.71
B26.3	K72.72
B58.1	K72.73
B65.1	K72.74
B66.0	K72.79
B66.1	K72.9
B66.3	K73.0
B66.5	K73.1
B67.0	K73.2
B67.5	K73.8
B67.8	K73.9
C22.0	K74.0
C22.1	K74.1
C22.2	K74.2
C22.3	K74.3
C22.4	K74.4
C22.7	K74.5
C22.9	K74.6
C23	K74.70
C24.0	K74.71
C24.1	K74.72
C24.8	K75.0
C24.9	K75.1
C25.0	K75.2
C25.1	K75.3
C25.2	K75.4
C25.3	K75.8
C25.4	K75.9
C25.7	K76.0
C25.8	K76.1
C25.9	K76.2
C78.7	K76.3
D01.5	K76.4
D13.4	K76.5
D13.5	K76.6
D13.6	K76.7
D13.7	K76.8
D18.03	K76.9
D37.6	K77.0
D37.70	K77.11
E80.4	K77.12
E80.5	K77.13
E80.6	K77.14

K77.21	K86.9
K77.22	K87.0
K77.23	K87.1
K77.8	K91.5
K80.00	K91.81
K80.01	K91.82
K80.10	P35.3
K80.11	P59.1
K80.20	P59.2
K80.21	P59.3
K80.30	Q44.0
K80.31	Q44.1
K80.40	Q44.2
K80.41	Q44.3
K80.50	Q44.4
K80.51	Q44.5
K80.80	Q44.6
K80.81	Q44.7
K81.0	Q45.0
K81.1	Q45.1
K81.8	Q45.2
K81.9	Q45.3
K82.0	R16.0
K82.1	R16.2
K82.2	R17.0
K82.3	R17.9
K82.4	R82.2
K82.8	R93.2
K82.9	R94.5
K83.0	S36.10
K83.1	S36.11
K83.2	S36.12
K83.3	S36.13
K83.4	S36.14
K83.5	S36.15
K83.8	S36.16
K83.9	S36.17
K85.00	S36.18
K85.01	S36.20
K85.10	S36.21
K85.11	S36.22
K85.20	S36.23
K85.21	S36.29
K85.30	T85.75
K85.31	T86.40
K85.80	T86.41
K85.81	T86.49
K85.90	T86.82
K85.91	Z22.6
K86.0	Z94.4
K86.1	Z94.80
K86.2	Z94.81
K86.3	Z94.88
K86.8	

ADRГ H01**Interventions sur le pancréas et le foie et opérations de shunt portosystémiques avec grande intervention ou radiothérapie ou traitement complexe de soins intensifs > 196/360 points**

Procédure dans le tableau H01-1 et (procédure dans le tableau H01-2 ou au moins une procédure dans le tableau H01-3)

DRГ H01A**Interventions sur le pancréas et le foie avec intervention complexe ou traitement complexe de soins intensifs > 196/360 points ou CC extrêmement sévères**

Au moins une procédure dans le tableau H01-4 ou PCCL > 3

DRГ H01B**Interventions sur le pancréas et le foie et opérations de shunt portosystémiques avec grande intervention ou radiothérapie****Procédure H01-1**

39.10 ↔	Shunt veineux intra-abdominal, SAP	50.27.15 ↔	Destruction locale de lésion ou de tissu du foie, par électroporation irréversible, par chirurgie ouverte
39.11.00 ↔	Création et révision de shunt portosystémique, TIPSS, SAP	50.27.19 ↔	Destruction locale de lésion ou de tissu du foie, par chirurgie ouverte, autre
39.11.11 ↔	Création de shunt portosystémique, recours à l'angioplastie percutanée (à ballonnet)	50.27.21 ↔	Destruction locale de lésion ou de tissu du foie, par injection d'alcool, par laparoscopie
39.11.12 ↔	Création de shunt portosystémique, thrombolyse et thrombectomie percutanées	50.27.22 ↔	Destruction locale de lésion ou de tissu du foie, par thermothérapie, par laparoscopie
39.11.13 ↔	Création de shunt portosystémique, utilisation d'un stent	50.27.23 ↔	Destruction locale de lésion ou de tissu du foie, par cryothérapie, par laparoscopie
39.11.21 ↔	Révision de shunt portosystémique, fermeture percutanée	50.27.24 ↔	Destruction locale de lésion ou de tissu du foie, au laser, par laparoscopie
39.11.22 ↔	Révision de shunt portosystémique, recours à l'insertion d'un stent	50.27.25 ↔	Destruction locale de lésion ou de tissu du foie, par électroporation irréversible, par laparoscopie
39.11.23 ↔	Révision de shunt portosystémique avec thrombectomie et thrombolyse percutanées	50.27.29 ↔	Destruction locale de lésion ou de tissu du foie, par laparoscopie, autre
39.11.24 ↔	Révision de shunt portosystémique avec réduction percutanée du diamètre d'un shunt portosystémique existant	50.2A.11 ↔	Résection de kyste hépatique, par chirurgie ouverte
39.11.99 ↔	Création et révision de shunt portosystémique, TIPSS, autre	50.2A.12 ↔	Résection de kyste hépatique, par laparoscopie
39.19 ↔	Shunt veineux intra-abdominal, autre	50.2A.21 ↔	Bisegmentectomie gauche, par chirurgie ouverte
45.91 ↔	Anastomose entre intestin grêle et intestin grêle	50.2A.22 ↔	Bisegmentectomie gauche, par laparoscopie
50.0 ↔	Hépatotomie	50.2A.23 ↔	Hémihépatectomie gauche, par chirurgie ouverte
50.21.11 ↔	Fenestration d'un ou plusieurs kyste(s) hépatique(s), par chirurgie ouverte	50.2A.24 ↔	Hémihépatectomie gauche, par laparoscopie
50.21.12 ↔	Fenestration d'un ou plusieurs kyste(s) hépatique(s), par laparoscopie	50.2A.25 ↔	Hémihépatectomie gauche étendue, par chirurgie ouverte
50.23.11 ↔	Excision locale de 1-2 foyers dans le foie, jusqu'à 4 cm de diamètre respectivement, par chirurgie ouverte	50.2A.26 ↔	Hémihépatectomie gauche étendue, par laparoscopie
50.23.12 ↔	Excision locale de 1-2 foyers dans le foie, au moins 1 foyer de plus de 4 cm de diamètre, par chirurgie ouverte	50.2A.27 ↔	Hémihépatectomie droite, par chirurgie ouverte
50.23.13 ↔	Excision locale de 3 foyers et plus dans le foie, par chirurgie ouverte	50.2A.28 ↔	Hémihépatectomie droite, par laparoscopie
50.25.11 ↔	Excision locale de 1-2 foyers dans le foie, jusqu'à 4 cm de diamètre respectivement, par laparoscopie	50.2A.2A ↔	Hémihépatectomie droite étendue, par chirurgie ouverte
50.25.12 ↔	Excision locale de 1-2 foyers dans le foie, au moins 1 foyer de plus de 4 cm de diamètre, par laparoscopie	50.2A.2B ↔	Hémihépatectomie droite étendue, par laparoscopie
50.25.13 ↔	Excision locale de 3 foyers et plus dans le foie, par laparoscopie	50.2A.2C ↔	Autre résection de plusieurs segments contigus, par chirurgie ouverte
50.27.11 ↔	Destruction locale de lésion ou de tissu du foie, par injection d'alcool, par chirurgie ouverte	50.2A.2D ↔	Autre résection de plusieurs segments contigus, par laparoscopie
50.27.12 ↔	Destruction locale de lésion ou de tissu du foie, par thermothérapie induite à haute fréquence, par chirurgie ouverte	50.2B.11 ↔	Transsection hépatique et ligature de branches portales par chirurgie ouverte, 1ère étape ALPPS
50.27.13 ↔	Destruction locale de lésion ou de tissu du foie, par cryothérapie, par chirurgie ouverte	50.2B.12 ↔	Transsection hépatique et ligature de branches portales, par laparoscopie, 1ère étape ALPPS
50.27.14 ↔	Destruction locale de lésion ou de tissu du foie, au laser, par chirurgie ouverte	50.2C.11 ↔	Bisegmentectomie gauche, par chirurgie ouverte, pour don d'organe par une personne vivante
		50.2C.12 ↔	Bisegmentectomie gauche, par laparoscopie, pour don d'organe par une personne vivante
		50.2C.13 ↔	Hémihépatectomie gauche, par chirurgie ouverte, pour don d'organe par une personne vivante
		50.2C.14 ↔	Hémihépatectomie gauche, par laparoscopie, pour don d'organe par une personne vivante
		50.2C.15 ↔	Hémihépatectomie droite, par chirurgie ouverte, pour don d'organe par une personne vivante
		50.2C.16 ↔	Hémihépatectomie droite, par laparoscopie, pour don d'organe par une personne vivante

50.62 ↔	Fermeture de lacération du foie et réparation, par suture	51.9A.A2 ↔	Insertion ou remplacement de stent imprégné auto-expansible de voie biliaire, par chirurgie ouverte, 2 stents
50.63 ↔	Fermeture de lacération du foie et réparation, par tamponnade	51.9A.A3 ↔	Insertion ou remplacement de stent imprégné auto-expansible de voie biliaire, par chirurgie ouverte, 3 stents
50.71 ↔	Hépatectomie totale, par chirurgie ouverte, pour don d'organe par une personne vivante	51.9A.A4 ↔	Insertion ou remplacement de stent imprégné auto-expansible de voie biliaire, par chirurgie ouverte, 4 stents
51.33 ↔	Anastomose entre vésicule biliaire et pancréas	51.9A.A5 ↔	Insertion ou remplacement de stent imprégné auto-expansible de voie biliaire, par chirurgie ouverte, 5 stents
51.95.20 ↔	Ablation d'endoprothèse de voie biliaire, par chirurgie ouverte	51.9A.A6 ↔	Insertion ou remplacement de stent imprégné auto-expansible de voie biliaire, par chirurgie ouverte, 6 stents et plus
51.95.21 ↔	Ablation d'endoprothèse de voie biliaire, par laparoscopie	52.01.12 ↔	Drainage transgastrique d'un kyste pancréatique, par chirurgie ouverte
51.9A.41 ↔	Insertion ou remplacement de stent non auto-expansible de voie biliaire, par laparoscopie, 1 stent	52.01.13 ↔	Drainage transgastrique d'un kyste pancréatique, par laparoscopie
51.9A.42 ↔	Insertion ou remplacement de stent non auto-expansible de voie biliaire, par laparoscopie, 2 stents et plus	52.01.22 ↔	Drainage transduodéal d'un kyste pancréatique, par chirurgie ouverte
51.9A.51 ↔	Insertion ou remplacement de stent nu auto-expansible de voie biliaire, par laparoscopie, 1 stent	52.01.23 ↔	Drainage transduodéal d'un kyste pancréatique, par laparoscopie
51.9A.52 ↔	Insertion ou remplacement de stent nu auto-expansible de voie biliaire, par laparoscopie, 2 stents	52.09.00 ↔	Autre pancréatotomie, SAP
51.9A.53 ↔	Insertion ou remplacement de stent nu auto-expansible de voie biliaire, par laparoscopie, 3 stents	52.09.10 ↔	Autre pancréatotomie, incision du pancréas
51.9A.54 ↔	Insertion ou remplacement de stent nu auto-expansible de voie biliaire, par laparoscopie, 4 stents	52.09.11 ↔	Autre pancréatotomie, incision du canal pancréatique
51.9A.55 ↔	Insertion ou remplacement de stent nu auto-expansible de voie biliaire, par laparoscopie, 5 stents	52.09.99 ↔	Autre pancréatotomie, autre
51.9A.56 ↔	Insertion ou remplacement de stent nu auto-expansible de voie biliaire, par laparoscopie, 6 stents et plus	52.22.00 ↔	Autre excision ou destruction de lésion ou tissu du pancréas et du canal pancréatique, SAP
51.9A.61 ↔	Insertion ou remplacement de stent imprégné auto-expansible de voie biliaire, par laparoscopie, 1 stent	52.22.99 ↔	Autre excision ou destruction de lésion ou tissu du pancréas et du canal pancréatique, autre
51.9A.62 ↔	Insertion ou remplacement de stent imprégné auto-expansible de voie biliaire, par laparoscopie, 2 stents	52.3 ↔	Marsupialisation de kyste pancréatique
51.9A.63 ↔	Insertion ou remplacement de stent imprégné auto-expansible de voie biliaire, par laparoscopie, 3 stents	52.4 ↔	Drainage interne de kyste pancréatique
51.9A.64 ↔	Insertion ou remplacement de stent imprégné auto-expansible de voie biliaire, par laparoscopie, 4 stents	52.50 ↔	Pancréatectomie partielle, SAP
51.9A.65 ↔	Insertion ou remplacement de stent imprégné auto-expansible de voie biliaire, par laparoscopie, 5 stents	52.51.10 ↔	Pancréatectomie céphalique conservant le pylore
51.9A.66 ↔	Insertion ou remplacement de stent imprégné auto-expansible de voie biliaire, par laparoscopie, 6 stents et plus	52.51.20 ↔	Pancréatectomie céphalique conservant le duodénum
51.9A.71 ↔	Insertion ou remplacement de stent non auto-expansible de voie biliaire, par chirurgie ouverte, 1 stent	52.51.31 ↔	Résection pancréatico-duodénale avec résection partielle de l'estomac
51.9A.72 ↔	Insertion ou remplacement de stent non auto-expansible de voie biliaire, par chirurgie ouverte, 2 stents et plus	52.52.11 ↔	Pancréatectomie caudale, par chirurgie ouverte
51.9A.81 ↔	Insertion ou remplacement de stent nu auto-expansible de voie biliaire, par chirurgie ouverte, 1 stent	52.52.12 ↔	Pancréatectomie caudale, par laparoscopie
51.9A.82 ↔	Insertion ou remplacement de stent nu auto-expansible de voie biliaire, par chirurgie ouverte, 2 stents	52.54 ↔	Résection segmentaire du corps du pancréas
51.9A.83 ↔	Insertion ou remplacement de stent nu auto-expansible de voie biliaire, par chirurgie ouverte, 3 stents	52.59 ↔	Pancréatectomie partielle, autre
51.9A.84 ↔	Insertion ou remplacement de stent nu auto-expansible de voie biliaire, par chirurgie ouverte, 4 stents	52.60 ↔	Pancréatectomie totale, SAP
51.9A.85 ↔	Insertion ou remplacement de stent nu auto-expansible de voie biliaire, par chirurgie ouverte, 5 stents	52.61 ↔	Pancréatectomie totale avec gastrectomie partielle
51.9A.86 ↔	Insertion ou remplacement de stent nu auto-expansible de voie biliaire, par chirurgie ouverte, 6 stents et plus	52.62 ↔	Pancréatectomie totale conservant le pylore
51.9A.A1 ↔	Insertion ou remplacement de stent imprégné auto-expansible de voie biliaire, par chirurgie ouverte, 1 stent	52.63 ↔	Pancréatectomie totale conservant le duodénum
		52.69 ↔	Pancréatectomie totale, autre
		52.82 ↔	Allogreffe du pancréas
		52.83.00 ↔	Hétérogreffe du pancréas, SAP
		52.83.10 ↔	Hétérogreffe du pancréas, retransplantation d'un segment de pancréas durant la même hospitalisation
		52.83.11 ↔	Hétérogreffe du pancréas, retransplantation du pancréas durant la même hospitalisation
		52.83.99 ↔	Hétérogreffe du pancréas, autre
		52.95.10 ↔	Extraction chirurgicale ouverte de calcul(s) du canal pancréatique
		52.95.11 ↔	Extraction laparoscopique de calcul(s) du canal pancréatique
		52.95.20 ↔	Dilatation laparoscopique du canal pancréatique
		52.95.30 ↔	Insertion chirurgicale ouverte de drain dans le canal pancréatique
		52.95.31 ↔	Insertion laparoscopique de drain dans le canal pancréatique
		52.95.40 ↔	Insertion ou remplacement de stent (prothèse) non auto-expansible dans le canal pancréatique, chirurgical ouvert
		52.95.41 ↔	Insertion ou remplacement de stent (prothèse) non auto-expansible dans le canal pancréatique, par laparoscopie

- 52.95.50 ↔ Insertion ou remplacement de stent (prothèse) auto-expansible dans le canal pancréatique, chirurgical ouvert
- 52.95.51 ↔ Insertion ou remplacement de stent (prothèse) auto-expansible dans le canal pancréatique, par laparoscopie
- 52.95.60 ↔ Réparation laparoscopique du canal pancréatique
- 52.95.70 ↔ Réparation du pancréas
- 52.95.90 ↔ Autre réparation du pancréas, autre opération endoscopique du pancréas
- 52.96 ↔ Anastomose pancréatique
- 52.99.00 ↔ Autres opérations à ciel ouvert du pancréas, SAP
- 52.99.10 ↔ Autres opérations à ciel ouvert du pancréas, dilatation du canal pancréatique
- 52.99.20 ↔ Autres opérations à ciel ouvert du pancréas, réparation du canal pancréatique
- 52.99.99 ↔ Autres opérations à ciel ouvert du pancréas, autre
- 54.94 ↔ Création d'un shunt péritonéo-vasculaire

Procédure H01-2

- 50.2A.21 ↔ Bisegmentectomie gauche, par chirurgie ouverte
- 50.2A.22 ↔ Bisegmentectomie gauche, par laparoscopie
- 50.2A.23 ↔ Hémihépatectomie gauche, par chirurgie ouverte
- 50.2A.24 ↔ Hémihépatectomie gauche, par laparoscopie
- 50.2A.25 ↔ Hémihépatectomie gauche étendue, par chirurgie ouverte
- 50.2A.26 ↔ Hémihépatectomie gauche étendue, par laparoscopie
- 50.2A.27 ↔ Hémihépatectomie droite, par chirurgie ouverte
- 50.2A.28 ↔ Hémihépatectomie droite, par laparoscopie
- 50.2A.2A ↔ Hémihépatectomie droite étendue, par chirurgie ouverte
- 50.2A.2B ↔ Hémihépatectomie droite étendue, par laparoscopie
- 50.2A.2C ↔ Autre résection de plusieurs segments contigus, par chirurgie ouverte
- 50.2A.2D ↔ Autre résection de plusieurs segments contigus, par laparoscopie
- 50.2B.11 ↔ Transsection hépatique et ligature de branches portales par chirurgie ouverte, 1ère étape ALPPS
- 50.2B.12 ↔ Transsection hépatique et ligature de branches portales, par laparoscopie, 1ère étape ALPPS
- 52.51.10 ↔ Pancréatectomie céphalique conservant le pylore
- 52.51.20 ↔ Pancréatectomie céphalique conservant le duodénum
- 52.51.31 ↔ Résection pancréatico-duodénale avec résection partielle de l'estomac
- 52.54 ↔ Résection segmentaire du corps du pancréas
- 52.60 ↔ Pancréatectomie totale, SAP
- 52.61 ↔ Pancréatectomie totale avec gastrectomie partielle
- 52.62 ↔ Pancréatectomie totale conservant le pylore
- 52.63 ↔ Pancréatectomie totale conservant le duodénum
- 52.69 ↔ Pancréatectomie totale, autre

Procédure H01-3

- 92.20 ↔ Perfusion d'isotope radioactif liquide
- 92.21.00 ↔ Radiothérapie superficielle: SAP
- 92.21.01 ↔ Radiothérapie superficielle: jusqu'à 2 champs d'irradiation
- 92.21.02 ↔ Radiothérapie superficielle: plus de 2 champs d'irradiation
- 92.22.00 ↔ Radiothérapie en orthovoltage: SAP
- 92.22.01 ↔ Radiothérapie en orthovoltage: jusqu'à 2 champs d'irradiation
- 92.22.02 ↔ Radiothérapie en orthovoltage: plus de 2 champs d'irradiation
- 92.22.11 ↔ Radiothérapie peropératoire par rayons X, jusqu'à 300 kV
- 92.22.12 ↔ Radiothérapie peropératoire par rayons X, 300 kV - < 1 MV
- 92.22.19 ↔ Autre radiothérapie peropératoire par rayons X
- 92.23.00 ↔ Radiothérapie de haut voltage: SAP
- 92.23.01 ↔ Appareil de télécobalt, jusqu'à 2 champs d'irradiation
- 92.23.02 ↔ Appareil de télécobalt, 3 à 4 champs d'irradiation
- 92.23.03 ↔ Appareil de télécobalt plus de 4 champs d'irradiation ou radiothérapie conformationnelle en 3D
- 92.23.08 ↔ Radiothérapie de haut voltage: autres isotopes
- 92.23.09 ↔ Autre appareil de télécobalt
- 92.24.00 ↔ Téléradiothérapie à photons, accélérateur linéaire, SAP
- 92.24.01 ↔ Téléradiothérapie à photons, accélérateur linéaire, irradiation large
- 92.24.02 ↔ Téléradiothérapie à photons, accélérateur linéaire, irradiation hémicorporelle
- 92.24.03 ↔ Téléradiothérapie à photons, accélérateur linéaire, irradiation corporelle totale
- 92.24.04 ↔ Téléradiothérapie à photons, accélérateur linéaire, radiothérapie peropératoire
- 92.24.09 ↔ Téléradiothérapie à photons, accélérateur linéaire, autre
- 92.24.11 ↔ Téléradiothérapie à photons, accélérateur linéaire, positionnement guidé par l'image (IGRT), jusqu'à 2 champs d'irradiation
- 92.24.12 ↔ Téléradiothérapie à photons, accélérateur linéaire, positionnement guidé par l'image (IGRT), plus de 2 champs d'irradiation
- 92.24.13 ↔ Téléradiothérapie à photons, accélérateur linéaire, positionnement guidé par l'image (IGRT), radiothérapie conformationnelle en 3D
- 92.24.14 ↔ Téléradiothérapie à photons, accélérateur linéaire, positionnement guidé par l'image (IGRT), radiothérapie avec modulation d'intensité
- 92.24.21 ↔ Téléradiothérapie à photons, accélérateur linéaire, sans guidage par l'image, jusqu'à 2 champs d'irradiation
- 92.24.22 ↔ Téléradiothérapie à photons, accélérateur linéaire, sans guidage par l'image, plus de 2 champs d'irradiation
- 92.24.23 ↔ Téléradiothérapie à photons, accélérateur linéaire, sans guidage par l'image, radiothérapie conformationnelle en 3D
- 92.24.24 ↔ Téléradiothérapie à photons, accélérateur linéaire, sans guidage par l'image, radiothérapie avec modulation d'intensité
- 92.24.30 ↔ Téléradiothérapie à photons: radiothérapie hautement complexe à l'aide d'équipements spécialisés
- 92.25.00 ↔ Téléradiothérapie par électron, accélérateur linéaire, SAP
- 92.25.01 ↔ Téléradiothérapie par électron, accélérateur linéaire, irradiation large
- 92.25.02 ↔ Téléradiothérapie par électron, accélérateur linéaire, irradiation hémicorporelle
- 92.25.03 ↔ Téléradiothérapie par électron, accélérateur linéaire, irradiation corporelle totale

92.25.04 ↔	Téléradiothérapie par électron, accélérateur linéaire, radiothérapie peropératoire	92.27.40 ↔	Implantation ou insertion peropératoires d'éléments radioactifs (brachythérapie par des sources scellées de radionucléides)
92.25.09 ↔	Téléradiothérapie par électron, accélérateur linéaire, autre	92.27.70 ↔	Moulages radioactifs, SAP
92.25.11 ↔	Téléradiothérapie par électron, accélérateur linéaire, positionnement guidé par l'image	92.27.71 ↔	Moulages radioactifs: construction et application de moulage radioactif superficiel
92.25.12 ↔	Téléradiothérapie par électron, accélérateur linéaire, positionnement guidé par l'image, jusqu'à 2 champs d'irradiation	92.27.72 ↔	Moulages radioactifs: construction et pose d'applicateur non utilisé sur la surface corporelle
92.25.13 ↔	Téléradiothérapie par électron, accélérateur linéaire, positionnement guidé par l'image, plus de 2 champs d'irradiation	92.27.73 ↔	Moulages radioactifs: construction et pose d'applicateur oculaire
92.25.14 ↔	Téléradiothérapie par électron, accélérateur linéaire, positionnement guidé par l'image, radiothérapie conformationnelle en 3D	92.27.79 ↔	Autres moulages radioactifs
92.25.15 ↔	Téléradiothérapie par électron, accélérateur linéaire, positionnement guidé par l'image, radiothérapie avec modulation d'intensité	92.28.00 ↔	Injection, instillation ou administration orale de radio-isotope, SAP
92.25.21 ↔	Téléradiothérapie par électron, accélérateur linéaire, sans guidage par l'image, jusqu'à 2 champs d'irradiation	92.28.09 ↔	Injection, instillation ou administration orale de radio-isotopes, autre
92.25.22 ↔	Téléradiothérapie par électron, accélérateur linéaire, sans guidage par l'image, plus de 2 champs d'irradiation	92.28.11 ↔	Thérapie de métastases osseuses par radionucléides libres
92.25.23 ↔	Téléradiothérapie par électron, accélérateur linéaire, sans guidage par l'image, radiothérapie conformationnelle en 3D	92.28.14 ↔	Instillation d'un radionucléide libre dans l'articulation
92.25.24 ↔	Téléradiothérapie par électron, accélérateur linéaire, sans guidage par l'image, radiothérapie avec modulation d'intensité	92.28.24 ↔	Radio-chimioembolisation intravasculaire sélective par le I-131-lipiodol
92.26.00 ↔	Autre téléradiothérapie par particule radioactive, SAP	92.28.25 ↔	Radiothérapie intravasculaire sélective (SIRT) par embolisation avec des microsphères marquées à l'yttrium-90
92.26.99 ↔	Autre téléradiothérapie par particule radioactive, autre	92.28.26 ↔	Radiothérapie intravasculaire sélective (SIRT) par embolisation avec des microsphères marquées à l'holmium-166
92.27.00 ↔	Implantation ou insertion d'élément radioactif (brachythérapie par des sources scellées de radionucléides), surface corporelle, site d'application autre ou non spécifié	92.28.33 ↔	Brachythérapie endovasculaire au rhénium-188
92.27.10 ↔	Implantation ou insertion d'élément radioactif (brachythérapie par des sources scellées de radionucléides), organes génitaux féminins, SAP	92.28.41 ↔	Traitement à l'iode radioactif, dose thérapeutique de I-131 jusqu'à 1,2 GBq, sans administration de thyrotropine recombinante (rh-TSH)
92.27.11 ↔	Implantation ou insertion d'élément radioactif (brachythérapie par des sources scellées de radionucléides), intra-utérine	92.28.42 ↔	Traitement à l'iode radioactif, dose thérapeutique de I-131 jusqu'à 1,2 GBq, avec administration de thyrotropine recombinante (rh-TSH)
92.27.12 ↔	Implantation ou insertion d'élément radioactif (brachythérapie par des sources scellées de radionucléides), intravaginale	92.28.43 ↔	Traitement à l'iode radioactif, dose thérapeutique de I-131 de plus de 1,2 GBq à moins de 5 GBq, sans administration de thyrotropine recombinante (rh-TSH)
92.27.13 ↔	Implantation ou insertion d'élément radioactif (brachythérapie par des sources scellées de radionucléides), intra-utérine et intravaginale combinée	92.28.44 ↔	Traitement à l'iode radioactif, dose thérapeutique de I-131 de plus de 1,2 GBq à moins de 5 GBq, avec administration de thyrotropine recombinante (rh-TSH)
92.27.21 ↔	Implantation ou insertion d'élément radioactif (brachythérapie par des sources scellées de radionucléides), surface corporelle	92.28.45 ↔	Traitement à l'iode radioactif, dose thérapeutique de I-131 de 5 GBq et plus, sans administration de thyrotropine recombinante (rh-TSH)
92.27.22 ↔	Implantation ou insertion d'élément radioactif (brachythérapie par des sources scellées de radionucléides), intracavitaire	92.28.46 ↔	Traitement à l'iode radioactif, dose thérapeutique de I-131 de 5 GBq et plus, avec administration de thyrotropine recombinante (rh-TSH)
92.27.23 ↔	Implantation ou insertion d'élément radioactif (brachythérapie par des sources scellées de radionucléides), intraluminaire	92.28.51 ↔	Radioimmunothérapie par 90Y-ibritumomab-tiuxétan, parentérale
92.27.30 ↔	Implantation ou insertion d'élément radioactif (brachythérapie par des sources scellées de radionucléides), vaisseau non spécifié	92.28.52 ↔	Radioimmunothérapie par iode 131 [I-131] tositumomab, par voie parentérale
92.27.31 ↔	Implantation ou insertion d'élément radioactif (brachythérapie par des sources scellées de radionucléides), vaisseau coronaire	92.28.53 ↔	Radioimmunothérapie par autres anticorps, parentérale
92.27.39 ↔	Implantation ou insertion d'élément radioactif (brachythérapie par des sources scellées de radionucléides), autre vaisseau	92.28.64 ↔	Radiothérapie par ciblage de récepteurs avec l'analogue de la somatostatine TOC (octréotide) conjugué au DOTA
		92.28.65 ↔	Radiothérapie par ciblage de récepteurs avec l'analogue de la somatostatine TATE (octréotate) conjugué au DOTA
		92.28.66 ↔	Radiothérapie par ciblage de récepteurs par antagonistes de la somatostatine
		92.28.67 ↔	Radiothérapie par ciblage de récepteurs par ligands de PSMA
		92.28.69 ↔	Radiothérapie à petites molécules, autre
		92.28.71 ↔	Administration parentérale de I-131-MIBG (méta-iodobenzylguanidine marquée à l'iode-131)
		92.29.00 ↔	Brachythérapie par des sources scellées de radionucléides, SAP
		92.29.09 ↔	Autre brachythérapie par des sources scellées de radionucléides

92.29.11 ↔	Brachythérapie interstitielle par implantation de sources radioactives amovibles dans un seul plan, faible débit de dose	92.29.49 ↔	Autre brachythérapie par applicateurs superficiels
92.29.12 ↔	Brachythérapie interstitielle par implantation de sources radioactives amovibles dans un seul plan, débit de dose pulsé (pulsed dose rate)	92.29.51 ↔	Enlèvement de sources scellées de radionucléides ou d'applicateurs inactifs sous anesthésie
92.29.13 ↔	Brachythérapie interstitielle par implantation de sources radioactives amovibles dans un seul plan, haut débit de dose	92.30.00 ↔	Radiochirurgie stéréotaxique en un temps, SAP
92.29.19 ↔	Brachythérapie interstitielle par implantation de sources radioactives amovibles dans un seul plan, autre	92.30.01 ↔	Radiochirurgie stéréotaxique, en un temps: cérébrale, SAP
92.29.21 ↔	Brachythérapie interstitielle par implantation de sources radioactives amovibles en fonction du volume dans plusieurs plans, faible débit de dose	92.30.02 ↔	Radiochirurgie stéréotaxique, en un temps: extracérébrale, SAP
92.29.22 ↔	Brachythérapie interstitielle par implantation de sources radioactives amovibles en fonction du volume dans plusieurs plans, débit de dose pulsé (pulsed dose rate)	92.30.20 ↔	Radiochirurgie stéréotaxique, en un temps: cérébrale, radiothérapie à intensité modulée
92.29.23 ↔	Brachythérapie interstitielle par implantation de sources radioactives amovibles en fonction du volume dans plusieurs plans, haut débit de dose	92.30.21 ↔	Radiochirurgie stéréotaxique, en un temps: cérébrale, Intensity Modulated Arc Therapy (IMAT).
92.29.24 ↔	Brachythérapie par implantation peropératoire de sources radioactives amovibles dans plusieurs plans, haut débit de dose	92.30.22 ↔	Radiochirurgie stéréotaxique, en un temps: cérébrale, guidée par l'image
92.29.29 ↔	Brachythérapie interstitielle par implantation de sources radioactives amovibles en fonction du volume dans plusieurs plans, autre	92.30.30 ↔	Radiochirurgie stéréotaxique, en un temps: extracérébrale, radiothérapie avec modulation d'intensité
92.29.31 ↔	Brachythérapie interstitielle par implantation de sources radioactives permanentes, jusqu'à 10 sources	92.30.31 ↔	Radiochirurgie stéréotaxique, en un temps: extracérébrale, Intensity Modulated Arc Therapy (IMAT).
92.29.32 ↔	Brachythérapie interstitielle par implantation de sources radioactives permanentes, de 11 à 15 sources	92.30.32 ↔	Radiochirurgie stéréotaxique, en un temps: extracérébrale, guidée par l'image
92.29.33 ↔	Brachythérapie interstitielle par implantation de sources radioactives permanentes, de 16 à 20 sources	92.30.99 ↔	Radiochirurgie stéréotaxique, en un temps, autre
92.29.34 ↔	Brachythérapie interstitielle par implantation de sources radioactives permanentes, de 21 à 25 sources	92.31.00 ↔	Radiochirurgie à photons non spécifiée, cérébrale
92.29.35 ↔	Brachythérapie interstitielle par implantation de sources radioactives permanentes, de 26 à 30 sources	92.31.10 ↔	Radiochirurgie à photons non spécifiée, extracérébrale
92.29.36 ↔	Brachythérapie interstitielle par implantation de sources radioactives permanentes, de 31 à 35 sources	92.32.00 ↔	Radiochirurgie photonique multisources, SAP
92.29.37 ↔	Brachythérapie interstitielle par implantation de sources radioactives permanentes, de 36 à 40 sources	92.32.01 ↔	Radiochirurgie photonique multisources: gamma-knife
92.29.38 ↔	Brachythérapie interstitielle par implantation de sources radioactives permanentes, de 41 à 45 sources	92.33.00 ↔	Radiochirurgie aux particules, SAP
92.29.39 ↔	Brachythérapie interstitielle par implantation de sources radioactives permanentes, de 46 à 50 sources	92.33.01 ↔	Autre radiothérapie de haut voltage: radiochirurgie stéréotaxique, en un temps, cérébrale
92.29.3A ↔	Brachythérapie interstitielle par implantation de sources radioactives permanentes, de 51 à 55 sources	92.33.11 ↔	Autre radiothérapie de haut voltage: radiochirurgie stéréotaxique, en un temps, extracérébrale
92.29.3B ↔	Brachythérapie interstitielle par implantation de sources radioactives permanentes, de 56 à 60 sources	92.39.00 ↔	Autre radiochirurgie stéréotaxique, SAP
92.29.3C ↔	Brachythérapie interstitielle par implantation de sources radioactives permanentes, de 61 à 65 sources	92.39.01 ↔	Autre radiothérapie de haut voltage, radiochirurgie stéréotaxique, fractionnée, cérébrale, SAP
92.29.3D ↔	Brachythérapie interstitielle par implantation de sources radioactives permanentes, de 66 à 70 sources	92.39.11 ↔	Autre radiothérapie de haut voltage, radiochirurgie stéréotaxique, fractionnée, extracérébrale, SAP
92.29.3E ↔	Brachythérapie interstitielle par implantation de sources radioactives permanentes, 71 sources et plus	92.39.20 ↔	Autre radiothérapie de haut voltage, radiochirurgie stéréotaxique, fractionnée: cérébrale, radiothérapie à intensité modulée
92.29.40 ↔	Brachythérapie par applicateurs superficiels, SAP	92.39.21 ↔	Autre radiothérapie de haut voltage, radiochirurgie stéréotaxique, fractionnée: cérébrale, Intensity Modulated Arc Therapy (IMAT).
		92.39.22 ↔	Autre radiothérapie de haut voltage, radiochirurgie stéréotaxique, fractionnée: cérébrale, guidée par l'image
		92.39.29 ↔	Autre radiothérapie de haut voltage, radiochirurgie stéréotaxique, fractionnée, cérébrale, autre
		92.39.30 ↔	Autre radiothérapie de haut voltage, radiochirurgie stéréotaxique, fractionnée: extracérébrale, radiothérapie avec modulation d'intensité
		92.39.31 ↔	Autre radiothérapie de haut voltage, radiochirurgie stéréotaxique, fractionnée: extracérébrale, Intensity Modulated Arc Therapy (IMAT).
		92.39.32 ↔	Autre radiothérapie de haut voltage, radiochirurgie stéréotaxique, fractionnée: extracérébrale, guidée par l'image
		92.39.39 ↔	Autre radiothérapie de haut voltage, radiochirurgie stéréotaxique, fractionnée, extracérébrale, autre
		92.41 ↔	Radiothérapie par électrons peropératoire
		99.B7.14 ↔	Traitement complexe de médecine intensive, 361 à 552 points de dépense
		99.B7.15 ↔	Traitement complexe de médecine intensive, 553 à 828 points de dépense
		99.B7.16 ↔	Traitement complexe de médecine intensive, 829 à 1104 points de dépense
		99.B7.17 ↔	Traitement complexe de médecine intensive, 1105 à 1380 points de dépense

99.B7.18 ‡↔	Traitement complexe de médecine intensive, 1381 à 1656 points de dépense	99.B7.28 ‡↔	Traitement complexe de médecine intensive chez l'enfant (procédure de base), 1765 à 2058 points de dépense
99.B7.1A ‡↔	Traitement complexe de médecine intensive, 1657 à 1932 points de dépense	99.B7.2A ‡↔	Traitement complexe de médecine intensive chez l'enfant (procédure de base), 2059 à 2352 points de dépense
99.B7.1B ‡↔	Traitement complexe de médecine intensive, 1933 à 2208 points de dépense	99.B7.2B ‡↔	Traitement complexe de médecine intensive chez l'enfant (procédure de base), 2353 à 2646 points de dépense
99.B7.1C ‡↔	Traitement complexe de médecine intensive, 2209 à 2484 points de dépense	99.B7.2C ‡↔	Traitement complexe de médecine intensive chez l'enfant (procédure de base), 2647 à 2940 points de dépense
99.B7.1D ‡↔	Traitement complexe de médecine intensive, 2485 à 2760 points de dépense	99.B7.2D ‡↔	Traitement complexe de médecine intensive chez l'enfant (procédure de base), 2941 à 3430 points de dépense
99.B7.1E ‡↔	Traitement complexe de médecine intensive, 2761 à 3220 points de dépense	99.B7.2E ‡↔	Traitement complexe de médecine intensive chez l'enfant (procédure de base), 3431 à 3920 points de dépense
99.B7.1F ‡↔	Traitement complexe de médecine intensive, 3221 à 3680 points de dépense	99.B7.2F ‡↔	Traitement complexe de médecine intensive chez l'enfant (procédure de base), 3921 à 4410 points de dépense
99.B7.1G ‡↔	Traitement complexe de médecine intensive, 3681 à 4600 points de dépense	99.B7.2G ‡↔	Traitement complexe de médecine intensive chez l'enfant (procédure de base), 4411 à 4900 points de dépense
99.B7.1H ‡↔	Traitement complexe de médecine intensive, 4601 à 5520 points de dépense	99.B7.2H ‡↔	Traitement complexe de médecine intensive chez l'enfant (procédure de base), 4901 à 5880 points de dépense
99.B7.1I ‡↔	Traitement complexe de médecine intensive, 5521 à 7360 points de dépense	99.B7.2I ‡↔	Traitement complexe de médecine intensive chez l'enfant (procédure de base), 5881 à 6860 points de dépense
99.B7.1J ‡↔	Traitement complexe de médecine intensive, 7361 à 9200 points de dépense	99.B7.2J ‡↔	Traitement complexe de médecine intensive chez l'enfant (procédure de base), 6861 à 7840 points de dépense
99.B7.1K ‡↔	Traitement complexe de médecine intensive, 9201 à 11040 points de dépense	99.B7.2K ‡↔	Traitement complexe de médecine intensive chez l'enfant (procédure de base), 7841 à 9800 points de dépense
99.B7.1L ‡↔	Traitement complexe de médecine intensive, 11041 à 13800 points de dépense	99.B7.2L ‡↔	Traitement complexe de médecine intensive chez l'enfant (procédure de base), 9801 à 11760 points de dépense
99.B7.1M ‡↔	Traitement complexe de médecine intensive, 13801 à 16560 points de dépense	99.B7.2M ‡↔	Traitement complexe de médecine intensive chez l'enfant (procédure de base), 11761 à 13720 points de dépense
99.B7.1N ‡↔	Traitement complexe de médecine intensive, 16561 à 19320 points de dépense	99.B7.2N ‡↔	Traitement complexe de médecine intensive chez l'enfant (procédure de base), 13721 à 16660 points de dépense
99.B7.1O ‡↔	Traitement complexe de médecine intensive, 19321 points de dépense et plus	99.B7.2O ‡↔	Traitement complexe de médecine intensive chez l'enfant (procédure de base), 16661 à 19600 points de dépense
99.B7.21 ‡↔	Traitement complexe de médecine intensive chez l'enfant (procédure de base), 197 à 392 points de dépense	99.B7.2P ‡↔	Traitement complexe de médecine intensive chez l'enfant (procédure de base), 19601 points de dépense et plus
99.B7.22 ‡↔	Traitement complexe de médecine intensive chez l'enfant (procédure de base), 393 à 588 points de dépense		
99.B7.23 ‡↔	Traitement complexe de médecine intensive chez l'enfant (procédure de base), 589 à 784 points de dépense		
99.B7.24 ‡↔	Traitement complexe de médecine intensive chez l'enfant (procédure de base), 785 à 980 points de dépense		
99.B7.25 ‡↔	Traitement complexe de médecine intensive chez l'enfant (procédure de base), 981 à 1176 points de dépense		
99.B7.26 ‡↔	Traitement complexe de médecine intensive chez l'enfant (procédure de base), 1177 à 1470 points de dépense		
99.B7.27 ‡↔	Traitement complexe de médecine intensive chez l'enfant (procédure de base), 1471 à 1764 points de dépense		

Procédure H01-4

34.84 ↔	Autre réparation du diaphragme	38.36.10 ↔	Résection d'artères viscérales, avec anastomose, SAP
38.16.09 ↔	Endartériectomie et endoveinectomie de vaisseaux abdominaux, autre	38.36.11 ↔	Résection du tronc coeliaque, avec anastomose
38.16.11 ↔	Endartériectomie du tronc coeliaque	38.36.12 ↔	Résection de l'artère gastrique, avec anastomose
38.16.12 ↔	Endartériectomie de l'artère gastrique	38.36.13 ↔	Résection de l'artère hépatique, avec anastomose
38.16.13 ↔	Endartériectomie de l'artère hépatique	38.36.14 ↔	Résection de l'artère splénique, avec anastomose
38.16.14 ↔	Endartériectomie de l'artère splénique	38.36.15 ↔	Résection de l'artère rénale, avec anastomose
38.16.15 ↔	Endartériectomie de l'artère rénale	38.36.16 ↔	Résection de l'artère mésentérique, avec anastomose
38.16.16 ↔	Endartériectomie de l'artère mésentérique	38.36.17 ↔	Résection de l'artère iliaque, avec anastomose
38.16.17 ↔	Endartériectomie de l'artère lombaire	38.36.19 ↔	Résection d'artères viscérales, avec anastomose, autre
38.16.18 ↔	Endartériectomie de l'artère iliaque	38.36.99 ↔	Résection d'artères abdominales, avec anastomose, autre
38.16.21 ↔	Endoveinectomie de la veine iliaque		
38.36.00 ↔	Résection d'artères abdominales, avec anastomose, SAP		

38.37.00 ↔ Résection de veines abdominales, avec anastomose, SAP	99.B7.21 ‡↔ Traitement complexe de médecine intensive chez l'enfant (procédure de base), 197 à 392 points de dépense
38.37.10 ↔ Résection de veines abdominales profondes, avec anastomose, SAP	99.B7.22 ‡↔ Traitement complexe de médecine intensive chez l'enfant (procédure de base), 393 à 588 points de dépense
38.37.11 ↔ Résection de la veine cave inférieure, avec anastomose	99.B7.23 ‡↔ Traitement complexe de médecine intensive chez l'enfant (procédure de base), 589 à 784 points de dépense
38.37.12 ↔ Résection de la veine iliaque, avec anastomose	99.B7.24 ‡↔ Traitement complexe de médecine intensive chez l'enfant (procédure de base), 785 à 980 points de dépense
38.37.19 ↔ Résection de veines abdominales profondes, avec anastomose, autre	99.B7.25 ‡↔ Traitement complexe de médecine intensive chez l'enfant (procédure de base), 981 à 1176 points de dépense
38.37.99 ↔ Résection de veines abdominales, avec anastomose, autre	99.B7.26 ‡↔ Traitement complexe de médecine intensive chez l'enfant (procédure de base), 1177 à 1470 points de dépense
38.46 ↔ Résection d'artères abdominales, avec remplacement	99.B7.27 ‡↔ Traitement complexe de médecine intensive chez l'enfant (procédure de base), 1471 à 1764 points de dépense
38.47.00 ↔ Résection de veines abdominales, avec remplacement, SAP	99.B7.28 ‡↔ Traitement complexe de médecine intensive chez l'enfant (procédure de base), 1765 à 2058 points de dépense
38.47.10 ↔ Résection de veines abdominales profondes, avec remplacement, SAP	99.B7.2A ‡↔ Traitement complexe de médecine intensive chez l'enfant (procédure de base), 2059 à 2352 points de dépense
38.47.11 ↔ Résection de la veine cave inférieure, avec remplacement	99.B7.2B ‡↔ Traitement complexe de médecine intensive chez l'enfant (procédure de base), 2353 à 2646 points de dépense
38.47.12 ↔ Résection de la veine iliaque, avec remplacement	99.B7.2C ‡↔ Traitement complexe de médecine intensive chez l'enfant (procédure de base), 2647 à 2940 points de dépense
38.47.19 ↔ Résection de veines abdominales profondes, avec remplacement, autre	99.B7.2D ‡↔ Traitement complexe de médecine intensive chez l'enfant (procédure de base), 2941 à 3430 points de dépense
38.47.99 ↔ Résection de veines abdominales, avec remplacement, autre	99.B7.2E ‡↔ Traitement complexe de médecine intensive chez l'enfant (procédure de base), 3431 à 3920 points de dépense
50.2B.11 ↔ Transection hépatique et ligature de branches portales par chirurgie ouverte, 1ère étape ALPPS	99.B7.2F ‡↔ Traitement complexe de médecine intensive chez l'enfant (procédure de base), 3921 à 4410 points de dépense
50.2B.12 ↔ Transection hépatique et ligature de branches portales, par laparoscopie, 1ère étape ALPPS	99.B7.2G ‡↔ Traitement complexe de médecine intensive chez l'enfant (procédure de base), 4411 à 4900 points de dépense
52.96 ↔ Anastomose pancréatique	99.B7.2H ‡↔ Traitement complexe de médecine intensive chez l'enfant (procédure de base), 4901 à 5880 points de dépense
55.51.00 ↔ Néphro-urétérectomie SAP	99.B7.2I ‡↔ Traitement complexe de médecine intensive chez l'enfant (procédure de base), 5881 à 6860 points de dépense
55.51.01 ↔ Néphro-urétérectomie, sauf pour greffe	99.B7.2J ‡↔ Traitement complexe de médecine intensive chez l'enfant (procédure de base), 6861 à 7840 points de dépense
55.51.99 ↔ Néphro-urétérectomie, autre	99.B7.2K ‡↔ Traitement complexe de médecine intensive chez l'enfant (procédure de base), 7841 à 9800 points de dépense
99.B7.14 ‡↔ Traitement complexe de médecine intensive, 361 à 552 points de dépense	99.B7.2L ‡↔ Traitement complexe de médecine intensive chez l'enfant (procédure de base), 9801 à 11760 points de dépense
99.B7.15 ‡↔ Traitement complexe de médecine intensive, 553 à 828 points de dépense	99.B7.2M ‡↔ Traitement complexe de médecine intensive chez l'enfant (procédure de base), 11761 à 13720 points de dépense
99.B7.16 ‡↔ Traitement complexe de médecine intensive, 829 à 1104 points de dépense	99.B7.2N ‡↔ Traitement complexe de médecine intensive chez l'enfant (procédure de base), 13721 à 16660 points de dépense
99.B7.17 ‡↔ Traitement complexe de médecine intensive, 1105 à 1380 points de dépense	99.B7.2O ‡↔ Traitement complexe de médecine intensive chez l'enfant (procédure de base), 16661 à 19600 points de dépense
99.B7.18 ‡↔ Traitement complexe de médecine intensive, 1381 à 1656 points de dépense	
99.B7.1A ‡↔ Traitement complexe de médecine intensive, 1657 à 1932 points de dépense	
99.B7.1B ‡↔ Traitement complexe de médecine intensive, 1933 à 2208 points de dépense	
99.B7.1C ‡↔ Traitement complexe de médecine intensive, 2209 à 2484 points de dépense	
99.B7.1D ‡↔ Traitement complexe de médecine intensive, 2485 à 2760 points de dépense	
99.B7.1E ‡↔ Traitement complexe de médecine intensive, 2761 à 3220 points de dépense	
99.B7.1F ‡↔ Traitement complexe de médecine intensive, 3221 à 3680 points de dépense	
99.B7.1G ‡↔ Traitement complexe de médecine intensive, 3681 à 4600 points de dépense	
99.B7.1H ‡↔ Traitement complexe de médecine intensive, 4601 à 5520 points de dépense	
99.B7.1I ‡↔ Traitement complexe de médecine intensive, 5521 à 7360 points de dépense	
99.B7.1J ‡↔ Traitement complexe de médecine intensive, 7361 à 9200 points de dépense	
99.B7.1K ‡↔ Traitement complexe de médecine intensive, 9201 à 11040 points de dépense	
99.B7.1L ‡↔ Traitement complexe de médecine intensive, 11041 à 13800 points de dépense	
99.B7.1M ‡↔ Traitement complexe de médecine intensive, 13801 à 16560 points de dépense	
99.B7.1N ‡↔ Traitement complexe de médecine intensive, 16561 à 19320 points de dépense	
99.B7.1O ‡↔ Traitement complexe de médecine intensive, 19321 points de dépense et plus	

99.B7.2P †↔ Traitement complexe de médecine intensive chez l'enfant (procédure de base), 19601 points de dépense et plus

ADRG H05**Laparotomie et interventions moyennement complexes sur la vésicule biliaire et les voies biliaires**

Procédure dans le tableau H05-1 ou procédure dans le tableau H05-2 ou procédure dans le tableau H05-3

DRG H05A**Laparotomie et interventions moyennement complexes sur la vésicule biliaire et les voies biliaires avec intervention complexe**

Procédure dans le tableau H05-3

DRG H05B**Laparotomie et interventions moyennement complexes sur la vésicule biliaire et les voies biliaires****Procédure H05-1**

54.11 ↔	Laparotomie exploratrice	54.12.99 ↔	Relaparotomie, autre
54.12.00 ↔	Relaparotomie, SAP	54.13 ↔	Laparotomie avec drainage
54.12.10 ↔	Laparotomie de second regard	54.19 ↔	Laparotomie, autre
54.12.11 ↔	Laparotomie de contrôle d'hémorragie post-opératoire		

Procédure H05-2

51.02 ↔	Cholécystostomie au trocart	51.49.11 ↔	Incision du canal cystique et des canaux hépatiques pour désobstruction, par chirurgie ouverte
51.03 ↔	Autre cholécystostomie	51.49.21 ↔	Incision du canal cystique et des canaux hépatiques pour désobstruction, par laparoscopie
51.04 ↔	Autre cholécystostomie	51.61 ↔	Excision de canal cystique persistant
51.41.11 ↔	Incision du cholédoque avec extraction de calcul, par chirurgie ouverte	51.62 ↔	Excision de l'ampoule de Vater (avec réimplantation du cholédoque)
51.41.21 ↔	Incision du cholédoque avec extraction de calcul, par laparoscopie	51.63 ↔	Autre excision du cholédoque
51.42.11 ↔	Incision du cholédoque avec autre désobstruction, par chirurgie ouverte	51.81 ↔	Dilatation du sphincter d'Oddi
51.42.21 ↔	Incision du cholédoque avec autre désobstruction, par laparoscopie	51.83 ↔	Sphinctéroplastie pancréatique
51.44.11 ↔	Incision du canal cystique et des canaux hépatiques pour extraction de calcul, par chirurgie ouverte	51.89 ↔	Autres opérations du sphincter d'Oddi
51.44.21 ↔	Incision du canal cystique et des canaux hépatiques pour extraction de calcul, par laparoscopie	51.91 ↔	Réparation de lacération de vésicule biliaire
		51.92 ↔	Fermeture de cholécystostomie
		51.93 ↔	Fermeture d'autre fistule biliaire

Procédure H05-3

51.31 ↔	Anastomose entre la vésicule biliaire et les voies hépatiques	51.39 ↔	Autres anastomoses des voies biliaires
51.32 ↔	Anastomose entre vésicule biliaire et intestin	51.43 ↔	Insertion de tube cholédocho-hépatique pour décompression
51.34 ↔	Anastomose entre vésicule biliaire et estomac	51.69 ↔	Excision d'autre canal biliaire
51.35 ↔	Autre anastomose de la vésicule biliaire	51.72 ↔	Cholédocoplastie
51.36 ↔	Cholédocho-entérostomie	51.94 ↔	Révision d'anastomose des voies biliaires
51.37 ↔	Anastomose entre canal hépatique et tractus gastro-intestinal	57.88 ↔	Autre anastomose vésicale

ADRG H06**Autres procédures opératoires sur le système hépatobiliaire et le pancréas**

Au moins une procédure dans le tableau H06-1 ou procédure dans le tableau H06-2 et procédure dans le tableau H06-3

DRG H06Z

Autres procédures opératoires sur le système hépatobiliaire et le pancréas

Procédure H06-1

00.4B.11 ↔	ITPC sur artère du membre supérieur ou de l'épaule	38.36.00 ↔	Résection d'artères abdominales, avec anastomose, SAP
00.4B.12 ↔	ITPC sur l'aorte	38.36.10 ↔	Résection d'artères viscérales, avec anastomose, SAP
00.4B.13 ↔	ITPC sur des vaisseaux pulmonaires	38.36.11 ↔	Résection du tronc coeliaque, avec anastomose
00.4B.14 ↔	ITPC sur autre artère thoracique	38.36.12 ↔	Résection de l'artère gastrique, avec anastomose
00.4B.15 ↔	ITPC sur artère viscérale	38.36.13 ↔	Résection de l'artère hépatique, avec anastomose
00.4B.16 ↔	ITPC sur l'artère rénale	38.36.14 ↔	Résection de l'artère splénique, avec anastomose
00.4B.17 ↔	ITPC sur autre artère abdominale	38.36.15 ↔	Résection de l'artère rénale, avec anastomose
00.4B.18 ↔	ITPC sur artères de la cuisse et sur l'artère poplitée	38.36.16 ↔	Résection de l'artère mésentérique, avec anastomose
00.4B.19 ↔	ITPC sur artère d'autre site	38.36.17 ↔	Résection de l'artère iliaque, avec anastomose
00.4B.1A ↔	ITPC sur artère de la jambe	38.36.19 ↔	Résection d'artères viscérales, avec anastomose, autre
00.4B.21 ↔	ITPC sur veine du membre supérieur ou de l'épaule	38.36.99 ↔	Résection d'artères abdominales, avec anastomose, autre
00.4B.22 ↔	ITPC sur la veine cave	38.46 ↔	Résection d'artères abdominales, avec remplacement
00.4B.23 ↔	ITPC sur autre veine thoracique	38.7X.21 ↔	Insertion transluminale percutanée de filtre dans la veine cave
00.4B.24 ↔	ITPC sur veine hépatique	38.86.00 ↔	Autre occlusion chirurgicale d'artères abdominales, SAP
00.4B.25 ↔	ITPC sur veines viscérales	38.86.10 ↔	Autre occlusion chirurgicale d'artères viscérales, SAP
00.4B.26 ↔	ITPC sur autre veine abdominale	38.86.11 ↔	Autre occlusion chirurgicale du tronc coeliaque
00.4B.27 ↔	ITPC sur veine de la cuisse	38.86.12 ↔	Autre occlusion chirurgicale de l'artère gastrique
00.4B.28 ↔	ITPC sur veine de la jambe	38.86.13 ↔	Autre occlusion chirurgicale de l'artère hépatique
00.4B.29 ↔	ITPC sur veine, autre	38.86.14 ↔	Autre occlusion chirurgicale de l'artère splénique
00.4B.31 ↔	ITPC sur la veine grande saphène	38.86.15 ↔	Autre occlusion chirurgicale de l'artère rénale
00.4B.32 ↔	ITPC sur la veine petite saphène	38.86.16 ↔	Autre occlusion chirurgicale de l'artère mésentérique
00.4B.33 ↔	ITPC sur rameaux latéraux épifasciaux de la jambe	38.86.17 ↔	Autre occlusion chirurgicale de l'artère iliaque
00.4B.34 ↔	ITPC sur veine épifasciale du bras	38.86.19 ↔	Autre occlusion chirurgicale d'artères viscérales, autre
00.4B.39 ↔	ITPC sur veine épifasciale, autre	38.86.99 ↔	Autre occlusion chirurgicale d'artères abdominales, autre
00.4B.41 ↔	ITPC sur vaisseau artificiel du membre supérieur ou de l'épaule	38.87.11 ↔	Autre occlusion chirurgicale de la veine cave inférieure
00.4B.42 ↔	ITPC sur shunts de dialyse veineux ou artificiel	38.87.12 ↔	Autre occlusion chirurgicale des veines iliaques commune et interne
00.4B.43 ↔	ITPC sur vaisseau artificiel thoracique	38.87.19 ↔	Autre occlusion chirurgicale de veines abdominales profondes, autre
00.4B.44 ↔	ITPC sur vaisseau artificiel abdominal	38.87.99 ↔	Autre occlusion chirurgicale de veines abdominales, autre
00.4B.45 ↔	ITPC sur vaisseau artificiel de cuisse et poplitée	39.26.00 ↔	Autre pontage ou shunt vasculaire intra-abdominal, SAP
00.4B.46 ↔	ITPC sur vaisseau artificiel de jambe	39.26.10 ↔	Autre pontage ou shunt vasculaire intra-abdominal, artères viscérales
00.4B.49 ↔	ITPC sur vaisseau artificiel d'autre site	39.26.11 ↔	Autre pontage ou shunt vasculaire intra-abdominal, aorte
03.21 ↔	Chordotomie percutanée	39.26.12 ↔	Autre pontage ou shunt vasculaire intra-abdominal, artère rénale
03.29 ↔	Chordotomie, autre	39.26.19 ↔	Autre pontage ou shunt vasculaire intra-abdominal, autres artères viscérales
33.33 ↔	Pneumopéritoine pour collapsus du poumon	39.26.99 ↔	Autre pontage ou shunt vasculaire intra-abdominal, autre
34.03 ↔	Réouverture de thoracotomie	39.27.00 ↔	Fistule artério-veineuse pour hémodialyse, SAP
34.06 ↔	Drainage de la cavité pleurale par voie thoracoscopique	39.27.09 ↔	Fistule artério-veineuse pour hémodialyse, autre
34.21.00 ↔	Thoracoscopie transpleurale, SAP	39.27.11 ↔	Mise en place d'une fistule artério-veineuse avec matériel allogène ou alloplastique pour hémodialyse
34.21.10 ↔	Thoracoscopie transpleurale, première intervention	39.27.12 ↔	Mise en place d'une fistule AV à l'aide d'une prothèse hybride à deux composants, implantation transluminale percutanée du composant veineux, ainsi qu'implantation du greffon artériel par chirurgie ouverte
34.21.20 ↔	Thoracoscopie transpleurale, réintervention	39.27.14 ↔	Mise en place d'une fistule artério-veineuse pour hémodialyse, par chirurgie ouverte
34.21.99 ↔	Thoracoscopie transpleurale, autre	39.27.15 ↔	Mise en place d'une fistule artério-veineuse pour hémodialyse, par voie transluminale percutanée
38.06.00 ↔	Incision d'artères abdominales, SAP		
38.06.10 ↔	Incision d'artères viscérales, SAP		
38.06.11 ↔	Incision du tronc coeliaque		
38.06.12 ↔	Incision de l'artère gastrique		
38.06.13 ↔	Incision de l'artère hépatique		
38.06.14 ↔	Incision de l'artère splénique		
38.06.15 ↔	Incision de l'artère rénale		
38.06.16 ↔	Incision de l'artère mésentérique		
38.06.17 ↔	Incision de l'artère lombaire		
38.06.18 ↔	Incision de l'artère iliaque		
38.06.19 ↔	Incision d'artères viscérales, autre		
38.06.99 ↔	Incision d'artères abdominales, autre		
38.16.09 ↔	Endartériectomie et endoveinectomie de vaisseaux abdominaux, autre		
38.16.11 ↔	Endartériectomie du tronc coeliaque		
38.16.12 ↔	Endartériectomie de l'artère gastrique		
38.16.13 ↔	Endartériectomie de l'artère hépatique		
38.16.14 ↔	Endartériectomie de l'artère splénique		
38.16.15 ↔	Endartériectomie de l'artère rénale		
38.16.16 ↔	Endartériectomie de l'artère mésentérique		
38.16.17 ↔	Endartériectomie de l'artère lombaire		
38.16.18 ↔	Endartériectomie de l'artère iliaque		
38.16.21 ↔	Endoveinectomie de la veine iliaque		

39.29.00 ↔	Autre pontage ou shunt vasculaire (périphérique), SAP	39.56.22 ↔	Réparation de la veine sous-clavière, de la veine axillaire et de la veine brachio-céphalique avec patch de tissu
39.29.10 ↔	Pontage ou shunt vasculaire d'artères de membre inférieur, SAP	39.56.23 ↔	Réparation d'autres veines profondes du membre supérieur avec patch de tissu
39.29.11 ↔	Shunt ou pontage vasculaire fémoro-fémoral	39.56.29 ↔	Réparation de vaisseaux du membre supérieur avec patch de tissu, autre
39.29.12 ↔	Shunt ou pontage vasculaire fémoro-poplité	39.56.30 ↔	Réparation de vaisseaux thoraciques avec patch de tissu, SAP
39.29.13 ↔	Shunt ou pontage vasculaire fémoro-crural	39.56.31 ↔	Réparation de l'aorte thoracique avec patch de tissu
39.29.14 ↔	Shunt ou pontage vasculaire fémoro-pédieux	39.56.32 ↔	Réparation de la veine pulmonaire avec patch de tissu
39.29.15 ↔	Shunt ou pontage vasculaire poplitéo-crural ou poplitéo-pédieux	39.56.33 ↔	Réparation de la veine cave supérieure avec patch de tissu
39.29.16 ↔	Pontage ou shunt vasculaire d'artères de la jambe et du pied	39.56.39 ↔	Réparation de vaisseaux thoraciques avec patch de tissu, autre
39.29.19 ↔	Pontage ou shunt vasculaire d'artères de membre inférieur, autre	39.56.40 ↔	Réparation d'artères abdominales avec patch de tissu, SAP
39.29.20 ↔	Pontage ou shunt vasculaire d'artères de membre supérieur	39.56.41 ↔	Réparation de l'aorte abdominale avec patch de tissu
39.29.30 ↔	Autre pontage ou shunt vasculaire (périphérique), extra-anatomique, SAP	39.56.42 ↔	Réparation du tronc coeliaque avec patch de tissu
39.29.31 ↔	Shunt ou pontage vasculaire sous-clavio-fémoral	39.56.43 ↔	Réparation de l'artère gastrique avec patch de tissu
39.29.32 ↔	Shunt ou pontage vasculaire axillo-fémoral	39.56.44 ↔	Réparation de l'artère hépatique avec patch de tissu
39.29.33 ↔	Pontage croisé fémoro-fémoral	39.56.45 ↔	Réparation de l'artère splénique avec patch de tissu
39.29.39 ↔	Autre pontage ou shunt vasculaire (périphérique), extra-anatomique, autre	39.56.46 ↔	Réparation de l'artère rénale avec patch de tissu
39.29.40 ↔	Shunt ou pontage vasculaire de veines	39.56.47 ↔	Réparation de l'artère mésentérique avec patch de tissu
39.29.80 ↔	Shunt peropératoire temporaire, SAP	39.56.48 ↔	Réparation de l'artère iliaque avec patch de tissu
39.29.81 ↔	Shunt peropératoire temporaire, artério-artériel	39.56.49 ↔	Réparation d'artères abdominales avec patch de tissu, autre
39.29.82 ↔	Shunt peropératoire temporaire, artério-veineux	39.56.50 ↔	Réparation de veines abdominales avec patch de tissu, SAP
39.29.89 ↔	Shunt peropératoire temporaire, autre	39.56.51 ↔	Réparation de la veine cave inférieure avec patch de tissu
39.29.99 ↔	Autre pontage ou shunt vasculaire (périphérique), autre	39.56.52 ↔	Réparation de la veine iliaque avec patch de tissu
39.42.11 ↔	Ablation lors du remplacement de shunt artério-veineux pour hémodialyse	39.56.59 ↔	Réparation de veines abdominales avec patch de tissu, autre
39.42.12 ↔	Révision sans remplacement de shunt artério-veineux pour hémodialyse	39.56.60 ↔	Réparation de vaisseaux du membre inférieur avec patch de tissu, SAP
39.43 ↔	Fermeture de shunt artério-veineux pour hémodialyse	39.56.61 ↔	Réparation d'artères du membre inférieur avec patch de tissu
39.50.00 ↔	Angioplastie ou athérectomie d'autre(s) vaisseau(x) non-coronaire(s), SAP	39.56.62 ↔	Réparation de la veine fémorale et de la veine poplitée avec patch de tissu
39.50.10 ↔	Angioplastie ou athérectomie d'autre(s) vaisseau(x) non-coronaire(s) par ballonnet, SAP	39.56.63 ↔	Réparation d'autres veines profondes du membre inférieur avec patch de tissu
39.50.11 ↔	Angioplastie ou athérectomie d'autre(s) vaisseau(x) non-coronaire(s) par ballonnet simple	39.56.64 ↔	Réparation de veines superficielles de la cuisse avec patch de tissu
39.50.12 ↔	Angioplastie ou athérectomie d'autre(s) vaisseau(x) non-coronaire(s) par ballonnet à lames	39.56.69 ↔	Réparation de vaisseaux du membre inférieur avec patch de tissu, autre
39.50.13 ↔	Angioplastie ou athérectomie d'autre(s) vaisseau(x) non-coronaire(s) par ballonnet de cryoplastie	39.56.99 ↔	Réparation de vaisseau sanguin avec patch de tissu (plastie), autre
39.50.14 ↔	Angioplastie ou athérectomie d'autre(s) vaisseau(x) non-coronaire(s) par ballonnet à élution médicamenteuse	39.57.00 ↔	Réparation de vaisseau sanguin avec patch synthétique (plastie), SAP
39.50.15 ↔	Angioplastie ou athérectomie d'autre(s) vaisseau(x) non-coronaire(s), par lithotripsie	39.57.11 ↔	Réparation de vaisseaux intracrâniens avec patch synthétique
39.50.19 ↔	Angioplastie ou athérectomie d'autre(s) vaisseau(x) non-coronaire(s) par autre ballonnet	39.57.12 ↔	Réparation d'artères extracrâniennes de la tête et du cou avec patch synthétique
39.50.20 ↔	Angioplastie par laser à lame d'autre(s) vaisseau(x) non-coronaire(s)	39.57.13 ↔	Réparation de la veine jugulaire avec patch synthétique
39.50.21 ↔	Angioplastie, thrombectomie d'autre(s) vaisseau(x) non-coronaire(s)	39.57.19 ↔	Réparation de vaisseaux de la tête et du cou avec patch synthétique, autre
39.50.99 ↔	Angioplastie ou athérectomie d'autre(s) vaisseau(x) non-coronaire(s), autre	39.57.20 ↔	Réparation de vaisseaux du membre supérieur avec patch synthétique, SAP
39.52.99 ↔	Autre réparation d'anévrisme, autre	39.57.21 ↔	Réparation d'artères du membre supérieur avec patch synthétique
39.56.00 ↔	Réparation de vaisseau sanguin, avec patch de tissu (plastie), SAP	39.57.22 ↔	Réparation de la veine sous-clavière, de la veine axillaire et de la veine brachio-céphalique avec patch synthétique
39.56.11 ↔	Réparation de vaisseaux intracrâniens avec patch de tissu	39.57.23 ↔	Réparation d'autres veines profondes du membre supérieur avec patch synthétique
39.56.12 ↔	Réparation de la veine jugulaire avec patch de tissu	39.57.29 ↔	Réparation de vaisseaux du membre supérieur avec patch synthétique, autre
39.56.19 ↔	Réparation de vaisseaux de la tête et du cou avec patch de tissu, autre		
39.56.20 ↔	Réparation de vaisseaux du membre supérieur avec patch de tissu, SAP		
39.56.21 ↔	Réparation d'artères du membre supérieur avec patch de tissu		

39.57.30 ↔ Réparation de vaisseaux thoraciques avec patch synthétique, SAP	39.71.32 ↔ Implantation endovasculaire d'endoprothèses (stents grafts) dans l'aorte abdominale, avec réparation de deux branches vasculaires ou plus par technique de greffe parallèle
39.57.31 ↔ Réparation de l'aorte thoracique avec patch synthétique	39.72.00 ↔ Réparation ou occlusion endovasculaire des vaisseaux de la tête et du cou, SAP
39.57.32 ↔ Réparation de la veine pulmonaire avec patch synthétique	39.72.09 ↔ Réparation ou occlusion endovasculaire des vaisseaux de la tête et du cou, autre
39.57.33 ↔ Réparation de la veine cave supérieure avec patch synthétique	39.72.10 ↔ Embolisation sélective de vaisseaux intracrâniens, SAP
39.57.39 ↔ Réparation de vaisseaux thoraciques avec patch synthétique, autre	39.72.11 ↔ Embolisation sélective de vaisseaux intracrâniens avec particules ou coils
39.57.40 ↔ Réparation d'artères abdominales avec patch synthétique, SAP	39.72.12 ↔ Embolisation sélective de vaisseaux intracrâniens, avec liquides embolisants, ballonnets détachables ou filtres (parapluie)
39.57.41 ↔ Réparation de l'aorte abdominale avec patch synthétique	39.72.14 ↔ Embolisation sélective de vaisseaux intracrâniens, avec matériel embolisant adhésif
39.57.42 ↔ Réparation du tronc coeliaque avec patch synthétique	39.72.15 ↔ Embolisation sélective de vaisseaux intracrâniens par plugs
39.57.43 ↔ Réparation de l'artère gastrique avec patch synthétique	39.72.19 ↔ Embolisation sélective de vaisseaux intracrâniens, autre
39.57.44 ↔ Réparation de l'artère hépatique avec patch synthétique	39.72.20 ↔ Embolisation sélective de vaisseaux extracrâniens de la tête et du cou, SAP
39.57.45 ↔ Réparation de l'artère splénique avec patch synthétique	39.72.21 ↔ Embolisation sélective de vaisseaux extracrâniens de la tête et du cou avec particules ou coils
39.57.46 ↔ Réparation de l'artère rénale avec patch synthétique	39.72.22 ↔ Embolisation sélective de vaisseaux extracrâniens de la tête et du cou avec liquides embolisants, ballonnets détachables ou filtres (parapluie)
39.57.47 ↔ Réparation de l'artère mésentérique avec patch synthétique	39.72.24 ↔ Embolisation sélective de vaisseaux extracrâniens de la tête et du cou, avec matériel embolisant adhésif
39.57.48 ↔ Réparation de l'artère iliaque avec patch synthétique	39.72.25 ↔ Embolisation sélective de vaisseaux extracrâniens de la tête et du cou par plugs
39.57.49 ↔ Réparation d'artères abdominales avec patch synthétique, autre	39.72.29 ↔ Embolisation sélective de vaisseaux extracrâniens de la tête et du cou, autre
39.57.50 ↔ Réparation de veines abdominales avec patch synthétique, SAP	39.73.00 ↔ Implantation endovasculaire d'une endoprothèse (stent graft) dans l'aorte thoracique et thoraco-abdominale, SAP
39.57.51 ↔ Réparation de la veine cave inférieure avec patch synthétique	39.73.09 ↔ Implantation endovasculaire d'une endoprothèse (stent graft) dans l'aorte thoracique et thoraco-abdominale, autre
39.57.52 ↔ Réparation de la veine iliaque avec patch synthétique	39.73.31 ↔ Implantation endovasculaire d'endoprothèses (stents grafts) dans l'aorte thoracique, sans ouverture
39.57.59 ↔ Réparation de veines abdominales avec patch synthétique, autre	39.73.32 ↔ Implantation endovasculaire d'endoprothèses (stents grafts) dans l'aorte thoracique, avec 1 ouverture
39.57.60 ↔ Réparation de vaisseaux du membre inférieur avec patch synthétique, SAP	39.73.33 ↔ Implantation endovasculaire d'endoprothèses (stents grafts) dans l'aorte thoracique, avec 2 ouvertures
39.57.61 ↔ Réparation d'artères du membre inférieur avec patch synthétique	39.73.34 ↔ Implantation endovasculaire d'endoprothèses (stents grafts) dans l'aorte thoracique, avec 3 ouvertures
39.57.62 ↔ Réparation de la veine fémorale et de la veine poplitée avec patch synthétique	39.73.35 ↔ Implantation endovasculaire d'endoprothèses (stents grafts) dans l'aorte thoracique, avec 4 ouvertures et plus
39.57.63 ↔ Réparation d'autres veines profondes du membre inférieur avec patch synthétique	39.73.36 ↔ Implantation endovasculaire d'endoprothèses (stents grafts) dans l'aorte thoracique, avec réparation d'une branche vasculaire par technique de greffe parallèle
39.57.64 ↔ Réparation de veines superficielles de la cuisse avec patch synthétique	39.73.37 ↔ Implantation endovasculaire d'endoprothèses (stents grafts) dans l'aorte thoracique, avec réparation de 2 branches vasculaires et plus par technique de greffe parallèle
39.57.69 ↔ Réparation de vaisseaux du membre inférieur avec patch synthétique, autre	39.73.41 ↔ Implantation endovasculaire d'endoprothèses (stents grafts) dans l'aorte thoraco-abdominale, sans ouverture
39.57.99 ↔ Réparation de vaisseau sanguin avec patch synthétique (plastie), autre	39.73.42 ↔ Implantation endovasculaire d'endoprothèses (stents grafts) dans l'aorte thoraco-abdominale, avec 1 ouverture
39.71.00 ↔ Implantation endovasculaire d'une endoprothèse (stent graft) dans l'aorte abdominale, SAP	39.73.43 ↔ Implantation endovasculaire d'endoprothèses (stents grafts) dans l'aorte thoraco-abdominale, avec 2 ouvertures
39.71.09 ↔ Implantation endovasculaire d'une endoprothèse (stent graft) dans l'aorte abdominale, autre	39.73.44 ↔ Implantation endovasculaire d'endoprothèses (stents grafts) dans l'aorte thoraco-abdominale, avec 3 ouvertures
39.71.21 ↔ Implantation endovasculaire d'endoprothèses (stents grafts) dans l'aorte abdominale, sans ouverture	
39.71.22 ↔ Implantation endovasculaire d'endoprothèses (stents grafts) dans l'aorte abdominale, avec 1 ouverture	
39.71.23 ↔ Implantation endovasculaire d'endoprothèses (stents grafts) dans l'aorte abdominale, avec 2 ouvertures	
39.71.24 ↔ Implantation endovasculaire d'endoprothèses (stents grafts) dans l'aorte abdominale, avec 3 ouvertures	
39.71.25 ↔ Implantation endovasculaire d'endoprothèses (stents grafts) dans l'aorte abdominale, avec 4 ouvertures et plus	
39.71.31 ↔ Implantation endovasculaire d'endoprothèses (stents grafts) dans l'aorte abdominale, avec réparation d'une branche vasculaire par technique de greffe parallèle	

39.73.45 ↔	Implantation endovasculaire d'endoprothèses (stents grafts) dans l'aorte thoraco-abdominale, avec 4 ouvertures et plus	39.79.38 ↔	Embolisation sélective par liquides embolisants, vaisseaux rachidiens
39.73.46 ↔	Implantation endovasculaire d'endoprothèses (stents grafts) dans l'aorte thoraco-abdominale, avec réparation d'une branche vasculaire par technique de greffe parallèle	39.79.39 ↔	Embolisation sélective par liquides embolisants, autres vaisseaux, autre
39.73.47 ↔	Implantation endovasculaire d'endoprothèses (stents grafts) dans l'aorte thoraco-abdominale, avec réparation de 2 branches vasculaires et plus par technique de greffe parallèle	39.79.40 ↔	Embolisation sélective par ballonnets détachables, autres vaisseaux, SAP
39.75.01 ↔	Intervention vasculaire percutanée transluminale, autres vaisseaux, ablation de corps étranger par cathéter d'extraction, à panier, etc.	39.79.41 ↔	Embolisation sélective par ballonnets détachables, vaisseaux du membre supérieur
39.75.10 ↔	Intervention vasculaire transluminale percutanée, autres vaisseaux, emploi de systèmes de cathéters pour recanalisation d'obstructions totales	39.79.42 ↔	Embolisation sélective par ballonnets détachables, aorte
39.75.11 ↔	Intervention vasculaire transluminale percutanée, autres vaisseaux, thrombectomie à lame rotative	39.79.44 ↔	Embolisation sélective par ballonnets détachables, vaisseaux thoraciques
39.75.12 ↔	Intervention vasculaire transluminale percutanée, autres vaisseaux, angioplastie au laser	39.79.45 ↔	Embolisation sélective par ballonnets détachables, vaisseaux viscéraux
39.75.13 ↔	Intervention vasculaire transluminale percutanée, autres vaisseaux, emploi de système anti-embolique (vaisseaux périphériques ou viscéraux)	39.79.46 ↔	Embolisation sélective par ballonnets détachables, vaisseaux abdominaux
39.75.14 ↔	Intervention vasculaire transluminale percutanée, autres vaisseaux, athérectomie	39.79.47 ↔	Embolisation sélective par ballonnets détachables, vaisseaux rachidiens
39.75.15 ↔	Intervention vasculaire transluminale percutanée, autres vaisseaux, thrombolyse sélective	39.79.48 ↔	Embolisation sélective par ballonnets détachables, vaisseaux du membre inférieur
39.75.16 ↔	Intervention vasculaire transluminale percutanée, autres vaisseaux, thrombolyse sélective, assistance échographique	39.79.49 ↔	Embolisation sélective par ballonnets détachables, autres vaisseaux, autre
39.75.30 ↔	Augmentation de la perfusion cérébrale par clampage endoaortique partiel à ballonnet	39.79.50 ↔	Embolisation sélective par filtres (parapluie), autres vaisseaux, SAP
39.76.50 ↔	Thrombolyse percutanée sélective de vaisseaux extracrâniens de la tête et du cou	39.79.51 ↔	Embolisation sélective par filtres (parapluie), vaisseaux du membre supérieur
39.76.70 ↔	Extraction endovasculaire percutanée de corps étranger de vaisseaux extracrâniens de la tête et du cou	39.79.52 ↔	Embolisation sélective par filtres (parapluie), aorte
39.77.50 ↔	Thrombolyse percutanée sélective de vaisseau(x) intracrânien(s)	39.79.54 ↔	Embolisation sélective par filtres (parapluie), vaisseaux thoraciques
39.77.70 ↔	Extraction endovasculaire percutanée de corps étranger de vaisseau(x) intracrânien(s)	39.79.55 ↔	Embolisation sélective par filtres (parapluie), vaisseaux viscéraux
39.79.21 ↔	Embolisation ou occlusion par coils, vaisseaux du membre supérieur	39.79.56 ↔	Embolisation sélective par filtres (parapluie), vaisseaux abdominaux
39.79.22 ↔	Embolisation ou occlusion par coils, aorte	39.79.57 ↔	Embolisation sélective par filtres (parapluie), vaisseaux du membre inférieur
39.79.24 ↔	Embolisation ou occlusion par coils, vaisseaux thoraciques	39.79.58 ↔	Embolisation sélective par filtres (parapluie), vaisseaux rachidiens
39.79.25 ↔	Embolisation ou occlusion par coils, vaisseaux viscéraux	39.79.59 ↔	Embolisation sélective par filtres (parapluie), autres vaisseaux, autre
39.79.26 ↔	Embolisation ou occlusion par coils, vaisseaux abdominaux	39.79.60 ↔	Embolisation sélective par particules, autres vaisseaux, SAP
39.79.27 ↔	Embolisation ou occlusion par coils, vaisseaux du membre inférieur	39.79.61 ↔	Embolisation sélective par particules, vaisseaux du membre supérieur
39.79.28 ↔	Embolisation ou occlusion par coils, vaisseaux rachidiens	39.79.62 ↔	Embolisation sélective par particules, aorte
39.79.29 ↔	Embolisation ou occlusion par coils, autres vaisseaux, autre	39.79.64 ↔	Embolisation sélective par particules, vaisseaux thoraciques
39.79.30 ↔	Embolisation sélective par liquides embolisants, autres vaisseaux, SAP	39.79.65 ↔	Embolisation sélective par particules, vaisseaux viscéraux
39.79.31 ↔	Embolisation sélective par liquides embolisants, vaisseaux du membre supérieur	39.79.66 ↔	Embolisation sélective par particules, vaisseaux abdominaux
39.79.32 ↔	Embolisation sélective par liquides embolisants, aorte	39.79.67 ↔	Embolisation sélective par particules, vaisseaux du membre inférieur
39.79.34 ↔	Embolisation sélective par liquides embolisants, vaisseaux thoraciques	39.79.68 ↔	Embolisation sélective par particules, vaisseaux rachidiens
39.79.35 ↔	Embolisation sélective par liquides embolisants, vaisseaux viscéraux	39.79.69 ↔	Embolisation sélective par particules, autres vaisseaux, autre
39.79.36 ↔	Embolisation sélective par liquides embolisants, vaisseaux abdominaux	39.79.70 ↔	Fermeture d'artères par cathéter au laser, autres vaisseaux, SAP
39.79.37 ↔	Embolisation sélective par liquides embolisants, vaisseaux du membre inférieur	39.79.71 ↔	Fermeture d'artères par cathéter au laser, artères du membre supérieur
		39.79.72 ↔	Fermeture d'artères par cathéter au laser, aorte
		39.79.74 ↔	Fermeture d'artères par cathéter au laser, vaisseaux thoraciques
		39.79.75 ↔	Fermeture d'artères par cathéter au laser, vaisseaux du membre inférieur
		39.79.76 ↔	Fermeture d'artères par cathéter au laser, vaisseaux viscéraux
		39.79.77 ↔	Fermeture d'artères par cathéter au laser, vaisseaux abdominaux
		39.79.79 ↔	Fermeture d'artères par cathéter au laser, autres vaisseaux, autre

39.79.80 ↔	Fermeture d'artères par cathéter à radiofréquence, autres vaisseaux, SAP	39.B1.25 ↔	Implantation transluminale (percutanée) de stents sans libération de substance médicamenteuse, artère carotide interne extracrânienne
39.79.81 ↔	Fermeture d'artères par cathéter à radiofréquence, artères du membre supérieur	39.B1.26 ↔	Implantation transluminale (percutanée) de stents sans libération de substance médicamenteuse, artère carotide interne extracrânienne avec artère carotide commune
39.79.82 ↔	Fermeture d'artères par cathéter à radiofréquence, aorte	39.B1.27 ↔	Implantation transluminale (percutanée) de stents sans libération de substance médicamenteuse, artère carotide externe
39.79.84 ↔	Fermeture d'artères par cathéter à radiofréquence, vaisseaux thoraciques	39.B1.28 ↔	Implantation transluminale (percutanée) de stents sans libération de substance médicamenteuse, artère vertébrale extracrânienne
39.79.85 ↔	Fermeture d'artères par cathéter à radiofréquence, vaisseaux du membre inférieur	39.B1.31 ↔	Implantation transluminale (percutanée) de stents sans libération de substance médicamenteuse, vaisseaux de l'épaule et du bras
39.79.86 ↔	Fermeture d'artères par cathéter à radiofréquence, vaisseaux viscéraux	39.B1.51 ↔	Implantation transluminale (percutanée) de stents sans libération de substance médicamenteuse, vaisseaux de l'avant-bras
39.79.87 ↔	Fermeture d'artères par cathéter à radiofréquence, vaisseaux abdominaux	39.B1.71 ↔	Implantation transluminale (percutanée) de stents sans libération de substance médicamenteuse, aorte
39.79.89 ↔	Fermeture d'artères par cathéter à radiofréquence, autres vaisseaux, autre	39.B1.74 ↔	Implantation transluminale (percutanée) de stents sans libération de substance médicamenteuse, isthme aortique
39.79.A0 ↔	Embolisation sélective par plugs, autres vaisseaux, SAP	39.B1.81 ↔	Implantation transluminale (percutanée) de stents sans libération de substance médicamenteuse, autres vaisseaux thoraciques
39.79.A1 ↔	Embolisation sélective par plugs, vaisseaux du membre supérieur	39.B1.A4 ↔	Implantation transluminale (percutanée) de stents sans libération de substance médicamenteuse, artère pulmonaire
39.79.A2 ↔	Embolisation sélective par plugs, aorte	39.B1.C1 ↔	Implantation transluminale (percutanée) de stents sans libération de substance médicamenteuse, autres artères abdominales et pelviennes
39.79.A4 ↔	Embolisation sélective par plugs, vaisseaux thoraciques	39.B1.C3 ↔	Implantation transluminale (percutanée) de stents sans libération de substance médicamenteuse, artère iliaque
39.79.A5 ↔	Embolisation sélective par plugs, vaisseaux viscéraux	39.B1.D1 ↔	Implantation transluminale (percutanée) de stents sans libération de substance médicamenteuse, vaisseaux viscéraux
39.79.A6 ↔	Embolisation sélective par plugs, vaisseaux abdominaux	39.B1.G1 ↔	Implantation transluminale (percutanée) de stents sans libération de substance médicamenteuse, artères de la cuisse
39.79.A7 ↔	Embolisation sélective par plugs, vaisseaux du membre inférieur	39.B1.H1 ↔	Implantation transluminale (percutanée) de stents sans libération de substance médicamenteuse, vaisseaux de la jambe
39.79.A8 ↔	Embolisation sélective par plugs, vaisseaux rachidiens	39.B1.J3 ↔	Implantation transluminale (percutanée) de stents sans libération de substance médicamenteuse, veine pulmonaire
39.79.A9 ↔	Embolisation sélective par plugs, autres vaisseaux, autre	39.B1.J7 ↔	Implantation transluminale (percutanée) de stents sans libération de substance médicamenteuse, veine cave
39.7A.00 ↔	Implantation endovasculaire d'endoprothèses (stents grafts) dans d'autres vaisseaux, SAP	39.B1.JB ↔	Implantation transluminale (percutanée) de stents sans libération de substance médicamenteuse, autres veines abdominales et pelviennes
39.7A.09 ↔	Implantation endovasculaire d'endoprothèses (stents grafts) dans d'autres vaisseaux, autre	39.B1.JF ↔	Implantation transluminale (percutanée) de stents sans libération de substance médicamenteuse, veines de la cuisse
39.7A.11 ↔	Implantation endovasculaire, iliaque, 1 stent, sans bras latéral	39.B1.JI ↔	Implantation transluminale (percutanée) de stents sans libération de substance médicamenteuse, veine porte
39.7A.12 ↔	Implantation endovasculaire, iliaque, 2 stents, sans bras latéral	39.B1.L1 ↔	Implantation transluminale (percutanée) de stents sans libération de substance médicamenteuse, vaisseaux rachidiens
39.7A.13 ↔	Implantation endovasculaire, iliaque, 3 stents, sans bras latéral	39.B2.09 ↔	Implantation transluminale (percutanée) de stents avec libération de substance médicamenteuse, autre
39.7A.14 ↔	Implantation endovasculaire, iliaque, 4 stents, sans bras latéral	39.B2.11 ↔	Implantation transluminale (percutanée) de stents avec libération de substance médicamenteuse, vaisseaux intracrâniens
39.7A.15 ↔	Implantation endovasculaire, iliaque, 5 stents, sans bras latéral	39.B2.22 ↔	Implantation transluminale (percutanée) de stents avec libération de substance médicamenteuse, artère carotide SAP
39.7A.16 ↔	Implantation endovasculaire, iliaque, 6 stents et plus, sans bras latéral		
39.7A.21 ↔	Implantation endovasculaire d'endoprothèses (stents grafts) dans les artères du bassin, iliaque, avec bras latéral		
39.7A.22 ↔	Implantation endovasculaire d'endoprothèses (stents grafts) dans l'artère du bassin, avec réparation d'une branche vasculaire par technique de greffe parallèle		
39.7A.31 ↔	Implantation endovasculaire d'endoprothèses (stents grafts) dans la veine cave		
39.7A.32 ↔	Implantation endovasculaire d'endoprothèses (stents grafts) dans la veine porte		
39.7A.41 ↔	Implantation endovasculaire d'endoprothèses (stents grafts) dans des vaisseaux rénaux		
39.B1.09 ↔	Implantation transluminale (percutanée) de stents sans libération de substance médicamenteuse, autre		
39.B1.11 ↔	Implantation transluminale (percutanée) de stents sans libération de substance médicamenteuse, vaisseaux intracrâniens		
39.B1.22 ↔	Implantation transluminale (percutanée) de stents sans libération de substance médicamenteuse, artère carotide SAP		
39.B1.23 ↔	Implantation transluminale (percutanée) de stents sans libération de substance médicamenteuse, artère carotide commune		

39.B2.23 ↔	Implantation transluminale (percutanée) de stents avec libération de substance médicamenteuse, artère carotide commune	39.B3.11 ↔	Implantation transluminale (percutanée) de stents couverts sans libération de substance médicamenteuse, vaisseaux intracrâniens
39.B2.25 ↔	Implantation transluminale (percutanée) de stents avec libération de substance médicamenteuse, artère carotide interne extracrânienne	39.B3.22 ↔	Implantation transluminale (percutanée) de stents couverts sans libération de substance médicamenteuse, artère carotide SAP
39.B2.26 ↔	Implantation transluminale (percutanée) de stents avec libération de substance médicamenteuse, artère carotide interne extracrânienne avec artère carotide commune	39.B3.23 ↔	Implantation transluminale (percutanée) de stents couverts sans libération de substance médicamenteuse, artère carotide commune
39.B2.27 ↔	Implantation transluminale (percutanée) de stents avec libération de substance médicamenteuse, artère carotide externe	39.B3.25 ↔	Implantation transluminale (percutanée) de stents couverts sans libération de substance médicamenteuse, artère carotide interne extracrânienne
39.B2.28 ↔	Implantation transluminale (percutanée) de stents avec libération de substance médicamenteuse, artère vertébrale extracrânienne	39.B3.26 ↔	Implantation transluminale (percutanée) de stents couverts sans libération de substance médicamenteuse, artère carotide interne extracrânienne avec artère carotide commune
39.B2.31 ↔	Implantation transluminale (percutanée) de stents avec libération de substance médicamenteuse, vaisseaux de l'épaule et du bras	39.B3.27 ↔	Implantation transluminale (percutanée) de stents couverts sans libération de substance médicamenteuse, artère carotide externe
39.B2.51 ↔	Implantation transluminale (percutanée) de stents avec libération de substance médicamenteuse, vaisseaux de l'avant-bras	39.B3.28 ↔	Implantation transluminale (percutanée) de stents couverts sans libération de substance médicamenteuse, artère vertébrale extracrânienne
39.B2.71 ↔	Implantation transluminale (percutanée) de stents avec libération de substance médicamenteuse, aorte	39.B3.31 ↔	Implantation transluminale (percutanée) de stents couverts sans libération de substance médicamenteuse, vaisseaux de l'épaule et du bras
39.B2.74 ↔	Implantation transluminale (percutanée) de stents avec libération de substance médicamenteuse, isthme aortique	39.B3.51 ↔	Implantation transluminale (percutanée) de stents couverts sans libération de substance médicamenteuse, vaisseaux de l'avant-bras
39.B2.81 ↔	Implantation transluminale (percutanée) de stents avec libération de substance médicamenteuse, autres vaisseaux thoraciques	39.B3.81 ↔	Implantation transluminale (percutanée) de stents couverts par voie transluminale percutanée sans libération de substance médicamenteuse, autres vaisseaux thoraciques
39.B2.A4 ↔	Implantation transluminale (percutanée) de stents avec libération de substance médicamenteuse, artère pulmonaire	39.B3.C1 ↔	Implantation transluminale (percutanée) de stents couverts sans libération de substance médicamenteuse, autres artères abdominales et pelviennes
39.B2.C1 ↔	Implantation transluminale (percutanée) de stents avec libération de substance médicamenteuse, autres artères abdominales et pelviennes	39.B3.C3 ↔	Implantation transluminale (percutanée) de stents couverts sans libération de substance médicamenteuse, artère iliaque
39.B2.C3 ↔	Implantation transluminale (percutanée) de stents avec libération de substance médicamenteuse, artère iliaque	39.B3.D1 ↔	Implantation transluminale (percutanée) de stents couverts sans libération de substance médicamenteuse, vaisseaux viscéraux
39.B2.D1 ↔	Implantation transluminale (percutanée) de stents avec libération de substance médicamenteuse, vaisseaux viscéraux	39.B3.G1 ↔	Implantation transluminale (percutanée) de stents couverts sans libération de substance médicamenteuse, artères de la cuisse
39.B2.G1 ↔	Implantation transluminale (percutanée) de stents avec libération de substance médicamenteuse, artères de la cuisse	39.B3.H1 ↔	Implantation transluminale (percutanée) de stents couverts sans libération de substance médicamenteuse, vaisseaux de la jambe
39.B2.H1 ↔	Implantation transluminale (percutanée) de stents avec libération de substance médicamenteuse, vaisseaux de la jambe	39.B3.J7 ↔	Implantation transluminale (percutanée) de stents couverts sans libération de substance médicamenteuse, veine cave
39.B2.J3 ↔	Implantation transluminale (percutanée) de stents avec libération de substance médicamenteuse, veine pulmonaire	39.B3.JB ↔	Implantation transluminale (percutanée) de stents couverts sans libération de substance médicamenteuse, autres veines abdominales et pelviennes
39.B2.J7 ↔	Implantation transluminale (percutanée) de stents avec libération de substance médicamenteuse, veine cave	39.B3.JF ↔	Implantation transluminale (percutanée) de stents couverts sans libération de substance médicamenteuse, veines de la cuisse
39.B2.JB ↔	Implantation transluminale (percutanée) de stents avec libération de substance médicamenteuse, autres veines abdominales et pelviennes	39.B3.JI ↔	Implantation transluminale (percutanée) de stents couverts sans libération de substance médicamenteuse, veine porte
39.B2.JF ↔	Implantation transluminale (percutanée) de stents avec libération de substance médicamenteuse, veines de la cuisse	39.B3.L1 ↔	Implantation transluminale (percutanée) de stents couverts sans libération de substance médicamenteuse, vaisseaux rachidiens
39.B2.JI ↔	Implantation transluminale (percutanée) de stents avec libération de substance médicamenteuse, veine porte	39.B4.09 ↔	Implantation transluminale (percutanée) de stents couverts avec libération de substance médicamenteuse, autre
39.B2.L1 ↔	Implantation transluminale (percutanée) de stents avec libération de substance médicamenteuse, vaisseaux rachidiens	39.B4.11 ↔	Implantation transluminale (percutanée) de stents couverts avec libération de substance médicamenteuse, vaisseaux intracrâniens
39.B3.09 ↔	Implantation transluminale (percutanée) de stents couverts sans libération de substance médicamenteuse, autre		

39.B4.22 ↔	Implantation transluminale (percutanée) de stents couverts avec libération de substance médicamenteuse, artère carotide SAP	39.B5.23 ↔	Implantation transluminale (percutanée) de stents Cheatham-Platinum non couverts, artère carotide commune
39.B4.23 ↔	Implantation transluminale (percutanée) de stents couverts avec libération de substance médicamenteuse, artère carotide commune	39.B5.25 ↔	Implantation transluminale (percutanée) de stents Cheatham-Platinum non couverts, artère carotide interne extracrânienne
39.B4.25 ↔	Implantation transluminale (percutanée) de stents couverts avec libération de substance médicamenteuse, artère carotide interne extracrânienne	39.B5.26 ↔	Implantation transluminale (percutanée) de stents Cheatham-Platinum non couverts, artère carotide interne extracrânienne avec artère carotide commune
39.B4.26 ↔	Implantation transluminale (percutanée) de stents couverts avec libération de substance médicamenteuse, artère carotide interne extracrânienne avec artère carotide commune	39.B5.27 ↔	Implantation transluminale (percutanée) de stents Cheatham-Platinum non couverts, artère carotide externe
39.B4.27 ↔	Implantation transluminale (percutanée) de stents couverts avec libération de substance médicamenteuse, artère carotide externe	39.B5.31 ↔	Implantation transluminale (percutanée) de stents Cheatham-Platinum non couverts avec libération de substance médicamenteuse, vaisseaux de l'épaule et du bras
39.B4.28 ↔	Implantation transluminale (percutanée) de stents couverts avec libération de substance médicamenteuse, artère vertébrale extracrânienne	39.B5.51 ↔	Implantation transluminale (percutanée) de stents Cheatham-Platinum non couverts avec libération de substance médicamenteuse, vaisseaux de l'avant-bras
39.B4.31 ↔	Implantation transluminale (percutanée) de stents couverts avec libération de substance médicamenteuse, vaisseaux de l'épaule et du bras	39.B5.71 ↔	Implantation transluminale (percutanée) de stents Cheatham-Platinum non couverts, aorte
39.B4.51 ↔	Implantation transluminale (percutanée) de stents couverts avec libération de substance médicamenteuse, vaisseaux de l'avant-bras	39.B5.74 ↔	Implantation transluminale (percutanée) de stents Cheatham-Platinum non couverts, isthme aortique
39.B4.81 ↔	Implantation transluminale (percutanée) de stents couverts avec libération de substance médicamenteuse, autres vaisseaux thoraciques	39.B5.81 ↔	Implantation transluminale (percutanée) de stents Cheatham-Platinum non couverts, autres vaisseaux thoraciques
39.B4.C1 ↔	Implantation transluminale (percutanée) de stents couverts avec libération de substance médicamenteuse, autres artères abdominales et pelviennes	39.B5.C1 ↔	Implantation transluminale (percutanée) de stents Cheatham-Platinum non couverts, autres artères abdominales et pelviennes
39.B4.C3 ↔	Implantation transluminale (percutanée) de stents couverts avec libération de substance médicamenteuse, artère iliaque	39.B5.C3 ↔	Implantation transluminale (percutanée) de stents Cheatham-Platinum non couverts, artère iliaque
39.B4.D1 ↔	Implantation transluminale (percutanée) de stents couverts avec libération de substance médicamenteuse, vaisseaux viscéraux	39.B5.D1 ↔	Implantation transluminale (percutanée) de stents Cheatham-Platinum non couverts, vaisseaux viscéraux
39.B4.G1 ↔	Implantation transluminale (percutanée) de stents couverts avec libération de substance médicamenteuse, artères de la cuisse	39.B5.G1 ↔	Implantation transluminale (percutanée) de stents Cheatham-Platinum non couverts, artères de la cuisse
39.B4.H1 ↔	Implantation transluminale (percutanée) de stents couverts avec libération de substance médicamenteuse, vaisseaux de la jambe	39.B5.H1 ↔	Implantation transluminale (percutanée) de stents Cheatham-Platinum non couverts, vaisseaux de la jambe
39.B4.J7 ↔	Implantation transluminale (percutanée) de stents couverts avec libération de substance médicamenteuse, veine cave	39.B5.J7 ↔	Implantation transluminale (percutanée) de stents Cheatham-Platinum non couverts, veine cave
39.B4.JB ↔	Implantation transluminale (percutanée) de stents couverts avec libération de substance médicamenteuse, autres veines abdominales et pelviennes	39.B5.JB ↔	Implantation transluminale (percutanée) de stents Cheatham-Platinum non couverts, autres veines abdominales et pelviennes
39.B4.JF ↔	Implantation transluminale (percutanée) de stents couverts avec libération de substance médicamenteuse, veines de la cuisse	39.B5.JF ↔	Implantation transluminale (percutanée) de stents Cheatham-Platinum non couverts, veines de la cuisse
39.B4.JI ↔	Implantation transluminale (percutanée) de stents couverts avec libération de substance médicamenteuse, veine porte	39.B5.JI ↔	Implantation transluminale (percutanée) de stents Cheatham-Platinum non couverts, veine porte
39.B4.L1 ↔	Implantation transluminale (percutanée) de stents couverts avec libération de substance médicamenteuse, vaisseaux rachidiens	39.B5.L1 ↔	Implantation transluminale (percutanée) de stents Cheatham-Platinum non couverts, vaisseaux rachidiens
39.B5.09 ↔	Implantation transluminale (percutanée) de stents Cheatham-Platinum non couverts, autre	39.B6.09 ↔	Implantation transluminale (percutanée) de stents Cheatham-Platinum couverts, autre
39.B5.11 ↔	Implantation transluminale (percutanée) de stents Cheatham-Platinum non couverts, vaisseaux intracrâniens	39.B6.11 ↔	Implantation transluminale (percutanée) de stents Cheatham-Platinum couverts, vaisseaux intracrâniens
39.B5.22 ↔	Implantation transluminale (percutanée) de stents Cheatham-Platinum non couverts, artère carotide SAP	39.B6.22 ↔	Implantation transluminale (percutanée) de stents Cheatham-Platinum couverts, artère carotide SAP
		39.B6.23 ↔	Implantation transluminale (percutanée) de stents Cheatham-Platinum couverts, artère carotide commune
		39.B6.25 ↔	Implantation transluminale (percutanée) de stents Cheatham-Platinum couverts, artère carotide interne extracrânienne
		39.B6.26 ↔	Implantation transluminale (percutanée) de stents Cheatham-Platinum couverts, artère carotide interne extracrânienne avec artère carotide commune

- 39.B6.27 ↔ Implantation transluminale (percutanée) de stents Cheatham-Platinum couverts, artère carotide externe
- 39.B6.31 ↔ Implantation transluminale (percutanée) de stents Cheatham-Platinum couverts avec libération de substance médicamenteuse, vaisseaux de l'épaule et du bras
- 39.B6.51 ↔ Implantation transluminale (percutanée) de stents Cheatham-Platinum couverts avec libération de substance médicamenteuse, vaisseaux de l'avant-bras
- 39.B6.71 ↔ Implantation transluminale (percutanée) de stents Cheatham-Platinum couverts, aorte
- 39.B6.74 ↔ Implantation transluminale (percutanée) de stents Cheatham-Platinum couverts, isthme aortique
- 39.B6.81 ↔ Implantation transluminale (percutanée) de stents Cheatham-Platinum couverts, autres vaisseaux thoraciques
- 39.B6.C1 ↔ Implantation transluminale (percutanée) de stents Cheatham-Platinum couverts, autres artères abdominales et pelviennes
- 39.B6.C3 ↔ Implantation transluminale (percutanée) de stents Cheatham-Platinum couverts, artère iliaque
- 39.B6.D1 ↔ Implantation transluminale (percutanée) de stents Cheatham-Platinum couverts, vaisseaux viscéraux
- 39.B6.G1 ↔ Implantation transluminale (percutanée) de stents Cheatham-Platinum couverts, artères de la cuisse
- 39.B6.H1 ↔ Implantation transluminale (percutanée) de stents Cheatham-Platinum couverts, vaisseaux de la jambe
- 39.B6.J7 ↔ Implantation transluminale (percutanée) de stents Cheatham-Platinum couverts, veine cave
- 39.B6.JB ↔ Implantation transluminale (percutanée) de stents Cheatham-Platinum couverts, autres veines abdominales et pelviennes
- 39.B6.JF ↔ Implantation transluminale (percutanée) de stents Cheatham-Platinum couverts, veines de la cuisse
- 39.B6.JI ↔ Implantation transluminale (percutanée) de stents Cheatham-Platinum couverts, veine porte
- 39.B6.L1 ↔ Implantation transluminale (percutanée) de stents Cheatham-Platinum couverts, vaisseaux rachidiens
- 39.B7.09 ↔ Implantation transluminale (percutanée) de stents à grand lumen non couverts, autre
- 39.B7.11 ↔ Implantation transluminale (percutanée) de stents à grand lumen non couverts, vaisseaux intracrâniens
- 39.B7.22 ↔ Implantation transluminale (percutanée) de stents à grand lumen non couverts, artère carotide SAP
- 39.B7.23 ↔ Implantation transluminale (percutanée) de stents à grand lumen non couverts, artère carotide commune
- 39.B7.25 ↔ Implantation transluminale (percutanée) de stents à grand lumen non couverts, artère carotide interne extracrânienne
- 39.B7.26 ↔ Implantation transluminale (percutanée) de stents à grand lumen non couverts, artère carotide interne extracrânienne avec artère carotide commune
- 39.B7.27 ↔ Implantation transluminale (percutanée) de stents à grand lumen non couverts, artère carotide externe
- 39.B7.28 ↔ Implantation transluminale (percutanée) de stents à grand lumen non couverts, artère vertébrale extracrânienne
- 39.B7.31 ↔ Implantation transluminale (percutanée) de stents à grand lumen non couverts, vaisseaux de l'épaule et du bras
- 39.B7.51 ↔ Implantation transluminale (percutanée) de stents à grand lumen non couverts, vaisseaux de l'avant-bras
- 39.B7.71 ↔ Implantation transluminale (percutanée) de stents à grand lumen non couverts, aorte
- 39.B7.74 ↔ Implantation transluminale (percutanée) de stents à grand lumen non couverts, isthme aortique
- 39.B7.81 ↔ Implantation transluminale (percutanée) de stents à grand lumen non couverts, autres vaisseaux thoraciques
- 39.B7.A4 ↔ Implantation transluminale (percutanée) de stents à grand lumen non couverts, artère pulmonaire
- 39.B7.C1 ↔ Implantation transluminale (percutanée) de stents à grand lumen non couverts, autres artères abdominales et pelviennes
- 39.B7.C3 ↔ Implantation transluminale (percutanée) de stents à grand lumen non couverts, artère iliaque
- 39.B7.D1 ↔ Implantation transluminale (percutanée) de stents à grand lumen non couverts, vaisseaux viscéraux
- 39.B7.G1 ↔ Implantation transluminale (percutanée) de stents à grand lumen non couverts, artères de la cuisse
- 39.B7.H1 ↔ Implantation transluminale (percutanée) de stents à grand lumen non couverts, vaisseaux de la jambe
- 39.B7.J3 ↔ Implantation transluminale (percutanée) de stents à grand lumen non couverts, veine pulmonaire
- 39.B7.J7 ↔ Implantation transluminale (percutanée) de stents à grand lumen non couverts, veine cave
- 39.B7.JB ↔ Implantation transluminale (percutanée) de stents à grand lumen non couverts, autres veines abdominales et pelviennes
- 39.B7.JF ↔ Implantation transluminale (percutanée) de stents à grand lumen non couverts, veines de la cuisse
- 39.B7.JI ↔ Implantation transluminale (percutanée) de stents à grand lumen non couverts, veine porte
- 39.B7.L1 ↔ Implantation transluminale (percutanée) de stents à grand lumen non couverts, vaisseaux rachidiens
- 39.B8.09 ↔ Implantation transluminale (percutanée) de stents à grand lumen couverts, autre
- 39.B8.11 ↔ Implantation transluminale (percutanée) de stents à grand lumen couverts, vaisseaux intracrâniens
- 39.B8.22 ↔ Implantation transluminale (percutanée) de stents à grand lumen couverts, artère carotide SAP
- 39.B8.23 ↔ Implantation transluminale (percutanée) de stents à grand lumen couverts, artère carotide commune
- 39.B8.25 ↔ Implantation transluminale (percutanée) de stents à grand lumen couverts, artère carotide interne extracrânienne
- 39.B8.26 ↔ Implantation transluminale (percutanée) de stents à grand lumen couverts, artère carotide interne extracrânienne avec artère carotide commune
- 39.B8.27 ↔ Implantation transluminale (percutanée) de stents à grand lumen couverts, artère carotide externe
- 39.B8.28 ↔ Implantation transluminale (percutanée) de stents à grand lumen couverts, artère vertébrale extracrânienne
- 39.B8.31 ↔ Implantation transluminale (percutanée) de stents à grand lumen couverts, vaisseaux de l'épaule et du bras
- 39.B8.51 ↔ Implantation transluminale (percutanée) de stents à grand lumen couverts, vaisseaux de l'avant-bras
- 39.B8.71 ↔ Implantation transluminale (percutanée) de stents à grand lumen couverts, aorte
- 39.B8.74 ↔ Implantation transluminale (percutanée) de stents à grand lumen couverts, isthme aortique
- 39.B8.81 ↔ Implantation transluminale (percutanée) de stents à grand lumen couverts, autres vaisseaux thoraciques
- 39.B8.A4 ↔ Implantation transluminale (percutanée) de stents à grand lumen couverts, artère pulmonaire
- 39.B8.C1 ↔ Implantation transluminale (percutanée) de stents à grand lumen couverts, autres artères abdominales et pelviennes
- 39.B8.C3 ↔ Implantation transluminale (percutanée) de stents à grand lumen couverts, artère iliaque
- 39.B8.D1 ↔ Implantation transluminale (percutanée) de stents à grand lumen couverts, vaisseaux viscéraux
- 39.B8.G1 ↔ Implantation transluminale (percutanée) de stents à grand lumen couverts, artères de la cuisse
- 39.B8.H1 ↔ Implantation transluminale (percutanée) de stents à grand lumen couverts, vaisseaux de la jambe
- 39.B8.J3 ↔ Implantation transluminale (percutanée) de stents à grand lumen couverts, veine pulmonaire

- 39.B8.J7 ↔ Implantation transluminale (percutanée) de stents à grand lumen couverts, veine cave
- 39.B8.JB ↔ Implantation transluminale (percutanée) de stents à grand lumen couverts, autres veines abdominales et pelviennes
- 39.B8.JF ↔ Implantation transluminale (percutanée) de stents à grand lumen couverts, veines de la cuisse
- 39.B8.JI ↔ Implantation transluminale (percutanée) de stents à grand lumen couverts, veine porte
- 39.B8.L1 ↔ Implantation transluminale (percutanée) de stents à grand lumen couverts, vaisseaux rachidiens
- 39.BA.09 ↔ Implantation transluminale (percutanée) de stents à potentiel de croissance non couverts, autre
- 39.BA.A4 ↔ Implantation transluminale (percutanée) de stents à potentiel de croissance non couverts, artère pulmonaire
- 39.BA.J3 ↔ Implantation transluminale (percutanée) de stents à potentiel de croissance non couverts, veine pulmonaire
- 39.BB.09 ↔ Implantation transluminale (percutanée) de stents à potentiel de croissance couverts, autre
- 39.BB.A4 ↔ Implantation transluminale (percutanée) de stents à potentiel de croissance couverts, artère pulmonaire
- 39.BB.J3 ↔ Implantation transluminale (percutanée) de stents à potentiel de croissance couverts, veine pulmonaire
- 39.BE ↔ Implantation transluminale (percutanée) d'un stent auto-expansible de bifurcation, intracrânienne
- 39.BF.09 ↔ Implantation transluminale (percutanée) de micro-stents auto-expansibles, autre
- 39.BF.11 ↔ Implantation transluminale (percutanée) de micro-stents auto-expansibles, vaisseaux intracrâniens
- 39.BF.51 ↔ Implantation transluminale (percutanée) de micro-stents auto-expansibles, vaisseaux de l'avant-bras
- 39.BF.H1 ↔ Implantation transluminale (percutanée) de micro-stents auto-expansibles, vaisseaux de la jambe
- 39.BG.09 ↔ Implantation transluminale (percutanée) de stents en nitinol à maillage monobrin, autre
- 39.BG.31 ↔ Implantation transluminale (percutanée) de stents en nitinol à maillage monobrin, vaisseaux de l'épaule et du bras
- 39.BG.81 ↔ Implantation transluminale (percutanée) de stents en nitinol à maillage monobrin, autres vaisseaux thoraciques
- 39.BG.C1 ↔ Implantation transluminale (percutanée) de stents en nitinol à maillage monobrin, autres artères abdominales et pelviennes
- 39.BG.C3 ↔ Implantation transluminale (percutanée) de stents en nitinol à maillage monobrin, artère iliaque
- 39.BG.G1 ↔ Implantation transluminale (percutanée) de stents en nitinol à maillage monobrin, artères de la cuisse
- 39.BG.H1 ↔ Implantation transluminale (percutanée) de stents en nitinol à maillage monobrin, vaisseaux de la jambe
- 39.BH.09 ↔ Implantation transluminale (percutanée) de stents pour modulation du flux lors d'anévrismes, autre
- 39.BH.11 ↔ Implantation transluminale (percutanée) de stents pour modulation du flux lors d'anévrismes, vaisseaux intracrâniens
- 39.BH.22 ↔ Implantation transluminale (percutanée) de stents pour modulation du flux lors d'anévrismes, artère carotide SAP
- 39.BH.23 ↔ Implantation transluminale (percutanée) de stents pour modulation du flux lors d'anévrismes, artère carotide commune
- 39.BH.25 ↔ Implantation transluminale (percutanée) de stents pour modulation du flux lors d'anévrismes, artère carotide interne extracrânienne
- 39.BH.26 ↔ Implantation transluminale (percutanée) de stents pour modulation du flux lors d'anévrismes, artère carotide interne extracrânienne avec artère carotide commune
- 39.BH.27 ↔ Implantation transluminale (percutanée) de stents pour modulation du flux lors d'anévrismes, artère carotide externe
- 39.BH.28 ↔ Implantation transluminale (percutanée) de stents pour modulation du flux lors d'anévrismes, artère vertébrale extracrânienne
- 39.BH.31 ↔ Implantation transluminale (percutanée) de stents pour modulation du flux lors d'anévrismes, vaisseaux de l'épaule et du bras
- 39.BH.51 ↔ Implantation transluminale (percutanée) de stents pour modulation du flux lors d'anévrismes, vaisseaux de l'avant-bras
- 39.BH.71 ↔ Implantation transluminale (percutanée) de stents pour modulation du flux lors d'anévrismes, aorte
- 39.BH.74 ↔ Implantation transluminale (percutanée) de stents pour modulation du flux lors d'anévrismes, isthme de l'aorte
- 39.BH.81 ↔ Implantation transluminale (percutanée) de stents pour modulation du flux lors d'anévrismes, autres vaisseaux thoraciques
- 39.BH.C1 ↔ Implantation transluminale (percutanée) de stents pour modulation du flux lors d'anévrismes, autres artères abdominales et pelviennes
- 39.BH.C3 ↔ Implantation transluminale (percutanée) de stents pour modulation du flux lors d'anévrismes, artère iliaque
- 39.BH.D1 ↔ Implantation transluminale (percutanée) de stents pour modulation du flux lors d'anévrismes, vaisseaux viscéraux
- 39.BH.G1 ↔ Implantation transluminale (percutanée) de stents pour modulation du flux lors d'anévrismes, artères de la cuisse
- 39.BH.H1 ↔ Implantation transluminale (percutanée) de stents pour modulation du flux lors d'anévrismes, vaisseaux de la jambe
- 39.BH.J7 ↔ Implantation transluminale (percutanée) de stents pour modulation du flux lors d'anévrismes, veine cave
- 39.BH.JB ↔ Implantation transluminale (percutanée) de stents pour modulation du flux lors d'anévrismes, autres veines abdominales et pelviennes
- 39.BH.JF ↔ Implantation transluminale (percutanée) de stents pour modulation du flux lors d'anévrismes, veines de la cuisse
- 39.BH.JI ↔ Implantation transluminale (percutanée) de stents pour modulation du flux lors d'anévrismes, veine porte
- 39.BH.L1 ↔ Implantation transluminale (percutanée) de stents pour modulation du flux lors d'anévrismes, vaisseaux rachidiens
- 40.11.10 ↔ Biopsie ouverte (par incision) de ganglion lymphatique médiastinal, para-aortique, iliaque ou pelvien
- 40.11.11 ↔ Biopsie ouverte (par incision) de ganglion lymphatique cervical, supraclaviculaire, axillaire ou inguinal
- 42.81.20 ↔ Insertion et remplacement de prothèse non auto-expansible (tube permanent) dans l'œsophage, par chirurgie ouverte
- 42.81.21 ↔ Insertion et remplacement de deux prothèses non auto-expansibles (tubes permanents) dans l'œsophage, par chirurgie ouverte
- 42.81.22 ↔ Insertion et remplacement de plus de deux prothèses non auto-expansibles (tubes permanents) dans l'œsophage, par chirurgie ouverte
- 42.81.30 ↔ Insertion et remplacement de prothèse non auto-expansible (tube permanent) dans l'œsophage, par laparoscopie
- 42.81.31 ↔ Insertion et remplacement de deux prothèses non auto-expansibles (tubes permanents) dans l'œsophage, par laparoscopie

42.81.32 ↔	Insertion et remplacement de plus de deux prothèses non auto-expansibles (tubes permanents) dans l'œsophage, par laparoscopie	44.5X.21 ↔	Révision d'anastomose gastrique après bypass gastrique ou avec interposition intestinale, chirurgicale ouverte
42.81.50 ↔	Insertion et remplacement de prothèse auto-expansibles (tube permanent) dans l'œsophage, par chirurgie ouverte	44.5X.22 ↔	Révision d'anastomose gastrique après bypass gastrique ou avec interposition intestinale, laparoscopique
42.81.51 ↔	Insertion et remplacement de deux prothèses auto-expansibles (tubes permanents) dans l'œsophage, par chirurgie ouverte	44.5X.33 ↔	Révision de poche après bypass gastrique, sans recréation, par chirurgie ouverte
42.81.52 ↔	Insertion et remplacement de plus de deux prothèses auto-expansibles (tubes permanents) dans l'œsophage, par chirurgie ouverte	44.5X.34 ↔	Révision de poche après bypass gastrique, sans recréation, par laparoscopie
42.81.60 ↔	Insertion et remplacement de prothèse auto-expansibles (tube permanent) dans l'œsophage, par laparoscopie	44.5X.35 ↔	Révision de poche après bypass gastrique, avec recréation, par chirurgie ouverte
42.81.61 ↔	Insertion et remplacement de deux prothèses auto-expansibles (tubes permanents) dans l'œsophage, par laparoscopie	44.5X.36 ↔	Révision de poche après bypass gastrique, avec recréation, par laparoscopie
42.81.62 ↔	Insertion et remplacement de plus de deux prothèses auto-expansibles (tubes permanents) dans l'œsophage, par laparoscopie	44.5X.41 ↔	Révision à la suite d'une dérivation bilio-pancréatique [BPD], chirurgicale ouverte
42.88.00 ↔	Enlèvement de prothèse de l'œsophage, SAP	44.5X.42 ↔	Révision à la suite d'une dérivation bilio-pancréatique [BPD], laparoscopique
42.88.11 ↔	Enlèvement chirurgical ouvert de prothèse de l'œsophage	44.5X.43 ↔	Intervention inversée à la suite d'une dérivation bilio-pancréatique [BPD], chirurgicale ouverte
42.88.12 ↔	Enlèvement de prothèse de l'œsophage, par laparoscopie	44.5X.44 ↔	Intervention inversée à la suite d'une dérivation bilio-pancréatique [BPD], laparoscopique
42.88.99 ↔	Enlèvement de prothèse de l'œsophage, autre	44.5X.51 ↔	Intervention inversée après bypass gastrique, chirurgicale ouverte
42.91 ↔	Ligature de varices œsophagiennes	44.5X.52 ↔	Intervention inversée après bypass gastrique, laparoscopique
42.99.10 ↔	Autre opération de l'œsophage, opération de dévascularisation de l'œsophage	44.5X.99 ↔	Révision d'anastomose gastrique, autre
42.99.35 ↔	Implantation d'un système anti-reflux pour soutenir la fonction du sphincter œsophagien, chirurgicale ouverte	44.91 ↔	Ligature de varices gastriques
42.99.36 ↔	Implantation d'un système anti-reflux pour soutenir la fonction du sphincter œsophagien, laparoscopique	44.92 ↔	Manipulation peropératoire de l'estomac
42.99.37 ↔	Implantation d'une sonde de système anti-reflux pour soutenir la fonction du sphincter œsophagien, chirurgicale ouverte	46.80 ↔	Manipulation intra-abdominale d'intestin, SAP
42.99.38 ↔	Implantation d'une sonde de système anti-reflux pour soutenir la fonction du sphincter œsophagien, laparoscopique	46.81 ↔	Manipulation intra-abdominale d'intestin grêle
42.99.3A ↔	Enlèvement d'un système anti-reflux soutenant la fonction du sphincter œsophagien, chirurgical ouvert	46.82 ↔	Manipulation intra-abdominale du gros intestin (côlon)
42.99.3B ↔	Enlèvement d'un système anti-reflux soutenant la fonction du sphincter œsophagien, laparoscopique	46.97.00 ↔	Transplantation intestinale, SAP
42.99.3C ↔	Enlèvement d'une sonde de système anti-reflux soutenant la fonction du sphincter œsophagien, chirurgical ouvert	46.97.10 ↔	Transplantation intestinale, retransplantation d'intestin grêle durant la même hospitalisation
42.99.3D ↔	Enlèvement d'une sonde de système anti-reflux soutenant la fonction du sphincter œsophagien, laparoscopique	46.99.10 ↔	Décompression de l'intestin
42.99.3E ↔	Révision sans remplacement d'un système anti-reflux soutenant la fonction du sphincter œsophagien, chirurgicale ouverte	46.99.51 ↔	Insertion ou remplacement de prothèse non auto-expansibles dans l'intestin, par chirurgie ouverte
42.99.3F ↔	Révision sans remplacement d'un système anti-reflux soutenant la fonction du sphincter œsophagien, laparoscopique	46.99.52 ↔	Insertion ou remplacement de prothèse non auto-expansibles dans l'intestin, par laparoscopie
43.0 ↔	Gastrotomie	46.99.61 ↔	Insertion ou remplacement de prothèse auto-expansibles dans l'intestin, par chirurgie ouverte
43.89.09 ↔	Autre gastrectomie partielle, autre	46.99.62 ↔	Insertion ou remplacement de prothèse auto-expansibles dans l'intestin, par laparoscopie
43.89.61 ↔	Gastrectomie partielle avec gastro-gastrostomie	46.99.71 ↔	Enlèvement de prothèse de l'intestin, par chirurgie ouverte
44.44 ↔	Embolisation par cathéter d'hémorragie gastrique ou duodénale	46.99.72 ↔	Enlèvement de prothèse de l'intestin, par laparoscopie
44.49.10 ↔	Sclérose chirurgicale ouverte de varices gastriques	46.99.81 ↔	Section des brides de Ladd, par chirurgie ouverte
44.49.11 ↔	Sclérose laparoscopique de varices gastriques	46.99.82 ↔	Section des brides de Ladd, par laparoscopie
44.49.20 ↔	Ligature chirurgicale ouverte de varices gastriques	46.99.93 ↔	Fermeture de brèche du méso lors d'hernie interne, par chirurgie ouverte
44.49.21 ↔	Ligature laparoscopique de varices gastriques	46.99.94 ↔	Fermeture de brèche du méso lors d'hernie interne, par laparoscopie
44.49.30 ↔	Opération de dévascularisation fundique	51.71 ↔	Suture simple du cholédoque
44.5X.00 ↔	Révision d'anastomose gastrique, SAP	51.79 ↔	Réparation du canal cystique et des canaux hépatiques
44.5X.10 ↔	Révision d'anastomose gastrique après opération de Billroth I et II	53.00 ↔	Réparation de hernie inguinale, SAP
		53.06.11 ↔	Opération de hernie inguinale, par chirurgie ouverte, sans implantation de membranes ou filets
		53.06.21 ↔	Opération de hernie inguinale, par chirurgie ouverte, avec implantation de membranes et filets
		53.07.11 ↔	Opération de hernie inguinale, par laparoscopie, sans implantation de membranes ou filets
		53.07.21 ↔	Opération de hernie inguinale, par laparoscopie, avec implantation de membranes et filets
		53.09 ↔	Réparation de hernie inguinale, autre
		53.20 ↔	Opération de hernie crurale, SAP
		53.22.11 ↔	Opération de hernie crurale, par chirurgie ouverte, sans implantation de membranes ou filets

53.22.21 ↔	Opération de hernie crurale, par chirurgie ouverte, avec implantation de membranes ou filets	65.81.10 ↔	Adhésiolyse tubo-ovariennes du péritoine pelvien de la femme par laparoscopie
53.23.11 ↔	Opération de hernie crurale, par laparoscopie, sans implantation de membranes ou filets	65.81.99 ↔	Adhésiolyse d'ovaire et de trompe de Fallope par laparoscopie, autre
53.23.21 ↔	Opération de hernie crurale, par laparoscopie, avec implantation de membranes et filets	65.89.00 ↔	Autre adhésiolyse d'ovaire et de trompe de Fallope, SAP
53.29 ↔	Réparation de hernie crurale, autre	65.89.10 ↔	Autre adhésiolyse d'ovaire et de trompe de Fallope, par chirurgie ouverte
54.12.00 ↔	Relaparotomie, SAP	65.89.11 ↔	Autre adhésiolyse d'ovaire et de trompe de Fallope, avec traitement microchirurgical
54.12.10 ↔	Laparotomie de second regard	65.89.12 ↔	Autre adhésiolyse tubo-ovariennes du péritoine pelvien de la femme, par chirurgie ouverte
54.12.11 ↔	Laparotomie de contrôle d'hémorragie post-opératoire	65.89.13 ↔	Autre adhésiolyse tubo-ovariennes du péritoine pelvien de la femme, avec traitement microchirurgical
54.12.99 ↔	Relaparotomie, autre	65.89.99 ↔	Autre adhésiolyse d'ovaire et de trompe de Fallope, autre
54.13 ↔	Laparotomie avec drainage	70.13 ↔	Lyse d'adhérences intraluminales du vagin
54.19 ↔	Laparotomie, autre	71.01 ↔	Lyse d'adhérences de la vulve
54.3X.10 ↔	Omphalectomie	83.02.10 ↔	Myotomie, tête et cou
54.4X.10 ↔	Excision d'appendice épiploïque	83.02.11 ↔	Myotomie, épaule et aisselle
54.4X.11 ↔	Excision de mésentère	83.02.12 ↔	Myotomie, bras et coude
54.4X.12 ↔	Excision d'épiploon	83.02.13 ↔	Myotomie, avant-bras
54.4X.99 ↔	Excision ou destruction de tissu péritonéal et de lésion péritonéale, autre	83.02.14 ↔	Myotomie, paroi thoracique, abdomen et dos
54.51 ↔	Lyse d'adhérences péritonéales, par laparoscopie	83.02.15 ↔	Myotomie, région inguino-génitale et fesses
54.52 ↔	Lyse d'adhérences péritonéales, par chirurgie ouverte	83.02.16 ↔	Myotomie, membre inférieur
54.59 ↔	Lyse d'adhérences péritonéales, autre	83.02.19 ↔	Myotomie, autre site
54.62 ↔	Autre suture différée de plaie abdominale granulante	83.03.10 ↔	Bursotomie, tête et cou
54.63.00 ↔	Autre suture de la paroi abdominale, SAP	83.03.11 ↔	Bursotomie, épaule et aisselle
54.63.10 ↔	Autre suture de la paroi abdominale, suture de lacération de la paroi abdominale	83.03.12 ↔	Bursotomie, bras et coude
54.63.99 ↔	Autre suture de la paroi abdominale, autre	83.03.13 ↔	Bursotomie, avant-bras
54.64.10 ↔	Suture du péritoine, suture du mésentère, du grand ou du petit épiploon (après lacération)	83.03.14 ↔	Bursotomie, paroi thoracique, abdomen et dos
54.64.99 ↔	Suture du péritoine, autre	83.03.15 ↔	Bursotomie, région inguino-génitale et fesses
54.73 ↔	Autre réparation du péritoine	83.03.16 ↔	Bursotomie, membre inférieur
54.74 ↔	Autre réparation de l'épiploon	83.03.19 ↔	Bursotomie, autre site
54.75 ↔	Autre réparation du mésentère	83.09.10 ↔	Extraction de corps étranger de muscle, de tendon et de fascia, tête et cou
54.99.31 ↔	Debulking par laparotomie	83.09.11 ↔	Extraction de corps étranger de muscle, de tendon et de fascia, épaule et aisselle
54.99.40 ↔	Révision de fistule cutanéopéritonéale (cathéter à demeure)	83.09.12 ↔	Extraction de corps étranger de muscle, de tendon et de fascia, bras et coude
54.99.50 ↔	Fermeture temporaire de la paroi abdominale	83.09.13 ↔	Extraction de corps étranger de muscle, de tendon et de fascia, avant-bras
54.99.60 ↔	Lombotomie	83.09.14 ↔	Extraction de corps étranger de muscle, de tendon et de fascia, paroi thoracique, abdomen et dos
54.99.61 ↔	Relombotomie	83.09.15 ↔	Extraction de corps étranger de muscle, de tendon et de fascia, région inguino-génitale et fesses
54.99.81 ↔	Révision sans remplacement de cathéters ainsi que de la pompe automatique programmable et rechargeable pour le drainage continu d'ascite	83.09.16 ↔	Extraction de corps étranger de muscle, de tendon et de fascia, membre inférieur
54.99.82 ↔	Élimination d'une obstruction mécanique de cathéters d'une pompe automatique programmable et rechargeable pour drainage continu d'ascite	83.09.19 ↔	Extraction de corps étranger de muscle, de tendon et de fascia, autre site
54.99.84 ↔	Remplacement des cathéters de pompe automatique programmable et rechargeable pour le drainage continu d'ascite	83.11 ↔	Ténotomie du tendon d'Achille
54.A1 ↔	Excision et destruction de tissu rétropéritonéal	83.12 ↔	Ténotomie des adducteurs de la hanche
56.81 ↔	Lyse d'adhérences intraluminales de l'uretère	83.13.10 ↔	Incision de tendon, tête et cou
57.12 ↔	Lyse d'adhérences intraluminales avec incision de la vessie	83.13.11 ↔	Incision de tendon, épaule et aisselle
57.41 ↔	Lyse transurétrale d'adhérences intraluminales	83.13.12 ↔	Incision de tendon, bras et coude
59.00 ↔	Dissection rétropéritonéale, SAP	83.13.13 ↔	Incision de tendon, avant-bras
59.02 ↔	Autre lyse d'adhérences périrénales ou périurétérales	83.13.14 ↔	Incision de tendon, paroi thoracique, abdomen et dos
59.03.00 ↔	Lyse d'adhérences périrénales ou périurétérales par laparoscopie, SAP	83.13.15 ↔	Incision de tendon, région inguino-génitale et fesses
59.03.99 ↔	Lyse d'adhérences périrénales ou périurétérales par laparoscopie, autre	83.13.16 ↔	Incision de tendon, membre inférieur
59.11 ↔	Autre lyse d'adhérences périvésicales	83.13.20 ↔	Section de tendon, tête et cou
59.12 ↔	Lyse d'adhérences périvésicales par laparoscopie	83.13.21 ↔	Section de tendon, épaule et aisselle
59.19 ↔	Autre incision de tissu périvésical	83.13.22 ↔	Section de tendon, bras et coude
59.91 ↔	Excision de tissu périrénal ou périvésical	83.13.23 ↔	Section de tendon, avant-bras
59.92 ↔	Autres opérations de tissu périrénal ou périvésical	83.13.24 ↔	Section de tendon, paroi thoracique, abdomen et dos
63.94 ↔	Lyse d'adhérence du cordon spermatique	83.13.25 ↔	Section de tendon, région inguino-génitale et fesses
65.81.00 ↔	Adhésiolyse d'ovaire et de trompe de Fallope par laparoscopie, SAP	83.13.26 ↔	Section de tendon, membre inférieur
		83.14.10 ↔	Fasciotomie ou aponévrotomie, tête et cou
		83.14.11 ↔	Fasciotomie ou aponévrotomie, épaule et aisselle
		83.14.12 ↔	Fasciotomie ou aponévrotomie, bras et coude

83.14.13 ↔ Fasciotomie ou aponévrotomie, avant-bras	83.42.19 ↔ Autre ténectomie, autre site
83.14.14 ↔ Fasciotomie ou aponévrotomie, paroi thoracique, abdomen et dos	83.44.00 ↔ Autre fasciectomie, SAP
83.14.15 ↔ Fasciotomie ou aponévrotomie, région inguino-génitale et fesses	83.44.10 ↔ Autre fasciectomie, tête et cou
83.14.16 ↔ Fasciotomie ou aponévrotomie, membre inférieur	83.44.11 ↔ Autre fasciectomie, épaule et aisselle
83.19.10 ↔ Section de muscle, tête et cou	83.44.12 ↔ Autre fasciectomie, bras et coude
83.19.11 ↔ Section de muscle, épaule et aisselle	83.44.13 ↔ Autre fasciectomie, avant-bras
83.19.12 ↔ Section de muscle, bras et coude	83.44.14 ↔ Autre fasciectomie, paroi thoracique, abdomen et dos
83.19.13 ↔ Section de muscle, avant-bras	83.44.15 ↔ Autre fasciectomie, région inguino-génitale et fesses
83.19.14 ↔ Section de muscle, paroi thoracique, abdomen et dos	83.44.16 ↔ Autre fasciectomie, membre inférieur
83.19.15 ↔ Section de muscle, région inguino-génitale et fesses	83.44.19 ↔ Autre fasciectomie, autre site
83.19.16 ↔ Section de muscle, membre inférieur	83.44.99 ↔ Autre fasciectomie, autre
83.19.20 ↔ Désinsertion de muscle, de tendon et de fascia, tête et cou	83.45.10 ↔ Autre myectomie, tête et cou
83.19.21 ↔ Désinsertion de muscle, de tendon et de fascia, épaule et aisselle	83.45.11 ↔ Autre myectomie, épaule et aisselle
83.19.22 ↔ Désinsertion de muscle, de tendon et de fascia, bras et coude	83.45.12 ↔ Autre myectomie, bras et coude
83.19.23 ↔ Désinsertion de muscle, de tendon et de fascia, avant-bras	83.45.13 ↔ Autre myectomie, avant-bras
83.19.24 ↔ Désinsertion de muscle, de tendon et de fascia, paroi thoracique, abdomen et dos	83.45.14 ↔ Autre myectomie, paroi thoracique, abdomen et dos
83.19.25 ↔ Désinsertion de muscle, de tendon et de fascia, région inguino-génitale et fesses	83.45.15 ↔ Autre myectomie, région inguino-génitale et fesses
83.19.26 ↔ Désinsertion de muscle, de tendon et de fascia, membre inférieur	83.45.16 ↔ Autre myectomie, membre inférieur
83.21.11 ↔ Biopsie ouverte de tissu mou	83.45.19 ↔ Autre myectomie, autre site
83.21.21 ↔ Biopsie ouverte de muscle	83.49.10 ↔ Excision de gaine tendineuse, tête et cou
83.21.30 ↔ Biopsie de tissu mou, biopsie de bourse séreuse	83.49.11 ↔ Excision de gaine tendineuse, épaule et aisselle
83.31.10 ↔ Excision de lésion de gaine tendineuse, tête et cou	83.49.12 ↔ Excision de gaine tendineuse, bras et coude
83.31.11 ↔ Excision de lésion de gaine tendineuse, épaule et aisselle	83.49.13 ↔ Excision de gaine tendineuse, avant-bras
83.31.12 ↔ Excision de lésion de gaine tendineuse, bras et coude	83.49.14 ↔ Excision de gaine tendineuse, paroi thoracique et dos
83.31.13 ↔ Excision de lésion de gaine tendineuse, avant-bras	83.49.15 ↔ Excision de gaine tendineuse, région inguino-génitale et fesses
83.31.14 ↔ Excision de lésion de gaine tendineuse, paroi thoracique, abdomen et dos	83.49.16 ↔ Excision de gaine tendineuse, membre inférieur
83.31.15 ↔ Excision de lésion de gaine tendineuse, région inguino-génitale et fesses	83.49.20 ↔ Résection compartimentale, tête et cou
83.31.16 ↔ Excision de lésion de gaine tendineuse, membre inférieur	83.49.21 ↔ Résection compartimentale, épaule et aisselle
83.32.10 ↔ Excision de lésion de muscle, tête et cou	83.49.22 ↔ Résection compartimentale, bras et coude
83.32.11 ↔ Excision de lésion de muscle, épaule et bras	83.49.23 ↔ Résection compartimentale, avant-bras
83.32.12 ↔ Excision de lésion de muscle, paroi thoracique, abdomen et dos	83.49.24 ↔ Résection compartimentale, paroi thoracique, abdomen et dos
83.32.13 ↔ Excision de lésion de muscle, région inguino-génitale et fesses	83.49.25 ↔ Résection compartimentale, région inguino-génitale et fesses
83.32.14 ↔ Excision de lésion de muscle, membre inférieur	83.49.26 ↔ Résection compartimentale, membre inférieur
83.32.19 ↔ Excision de lésion de muscle, autre site	83.49.29 ↔ Résection compartimentale, autre site
83.39.10 ↔ Excision de lésion d'un tendon de la tête et du cou	83.49.30 ↔ Autre excision de tissu mou, tête et cou
83.39.11 ↔ Excision de lésion de tendon, épaule et bras	83.49.31 ↔ Autre excision de tissu mou, épaule et aisselle
83.39.12 ↔ Excision de lésion de tendon, paroi thoracique, abdomen et dos	83.49.32 ↔ Autre excision de tissu mou, bras et coude
83.39.13 ↔ Excision de lésion de tendon, région inguino-génitale et fesses	83.49.33 ↔ Autre excision de tissu mou, avant-bras
83.39.14 ↔ Excision de lésion de tendon, membre inférieur	83.49.34 ↔ Autre excision de tissu mou, paroi thoracique, abdomen et dos
83.39.20 ↔ Excision de lésion de fascia, tête et cou	83.49.35 ↔ Autre excision de tissu mou, région inguino-génitale et fesses
83.39.21 ↔ Excision de lésion de fascia, épaule et bras	83.49.36 ↔ Autre excision de tissu mou, membre inférieur
83.39.22 ↔ Excision de lésion de fascia, paroi thoracique, abdomen et dos	83.49.39 ↔ Autre excision de tissu mou, autre site
83.39.23 ↔ Excision de lésion de fascia, région inguino-génitale et fesses	83.5X.10 ↔ Bursectomie, tête et cou
83.39.24 ↔ Excision de lésion de fascia, membre inférieur	83.5X.11 ↔ Bursectomie, épaule et aisselle
83.41 ↔ Excision (prélèvement) de tendon pour greffe	83.5X.12 ↔ Bursectomie, bras et coude
83.42.10 ↔ Autre ténectomie, tête et cou	83.5X.13 ↔ Bursectomie, avant-bras
83.42.11 ↔ Autre ténectomie, épaule et aisselle	83.5X.14 ↔ Bursectomie, paroi thoracique, abdomen et dos
83.42.12 ↔ Autre ténectomie, bras et coude	83.5X.15 ↔ Bursectomie, région inguino-génitale et fesses
83.42.13 ↔ Autre ténectomie, avant-bras	83.5X.16 ↔ Bursectomie, membre inférieur
83.42.14 ↔ Autre ténectomie, paroi thoracique, abdomen et dos	83.5X.19 ↔ Bursectomie, autre site
83.42.15 ↔ Autre ténectomie, région inguino-génitale et fesses	83.61.11 ↔ Suture de gaine tendineuse, épaule et aisselle
83.42.16 ↔ Autre ténectomie, membre inférieur	83.61.12 ↔ Suture de gaine tendineuse, bras et coude
	83.61.13 ↔ Suture de gaine tendineuse, avant-bras
	83.61.14 ↔ Suture de gaine tendineuse, paroi thoracique, abdomen et dos
	83.61.15 ↔ Suture de gaine tendineuse, région inguino-génitale et fesses
	83.61.16 ↔ Suture de gaine tendineuse, membre inférieur
	83.61.19 ↔ Suture de gaine tendineuse, autre site
	83.62.10 ↔ Suture différée de tendon, tête et cou
	83.62.11 ↔ Suture différée de tendon, épaule et aisselle
	83.62.12 ↔ Suture différée de tendon, bras et coude
	83.62.13 ↔ Suture différée de tendon, avant-bras

83.62.14 ↔ Suture différée de tendon, paroi thoracique, abdomen et dos	83.85.11 ↔ Rallongement de muscle ou de tendon, épaule et aisselle
83.62.15 ↔ Suture différée de tendon, région inguino-génitale et fesses	83.85.12 ↔ Rallongement de muscle ou de tendon, bras et coude
83.62.16 ↔ Suture différée de tendon, membre inférieur	83.85.13 ↔ Rallongement de muscle ou de tendon, avant-bras
83.62.19 ↔ Suture différée de tendon, autre site	83.85.14 ↔ Rallongement de muscle ou de tendon, paroi thoracique, abdomen et dos
83.64.10 ↔ Autre suture de tendon, tête et cou	83.85.15 ↔ Rallongement de muscle ou de tendon, région inguino-génitale et fesses
83.64.11 ↔ Autre suture de tendon, épaule et aisselle	83.85.16 ↔ Rallongement de muscle ou de tendon, membre inférieur
83.64.12 ↔ Autre suture de tendon, bras et coude	83.85.19 ↔ Rallongement de muscle ou de tendon, autre site
83.64.13 ↔ Autre suture de tendon, avant-bras	83.85.20 ↔ Raccourcissement de muscle ou de tendon, tête et cou
83.64.14 ↔ Autre suture de tendon, paroi thoracique, abdomen et dos	83.85.21 ↔ Raccourcissement de muscle ou de tendon, épaule et aisselle
83.64.15 ↔ Autre suture de tendon, région inguino-génitale et fesses	83.85.22 ↔ Raccourcissement de muscle ou de tendon, bras et coude
83.64.16 ↔ Autre suture de tendon, membre inférieur	83.85.23 ↔ Raccourcissement de muscle ou de tendon, avant-bras
83.64.19 ↔ Autre suture de tendon, autre site	83.85.24 ↔ Raccourcissement de muscle ou de tendon, paroi thoracique, abdomen et dos
83.65.10 ↔ Autre suture de muscle ou de fascia, tête et cou	83.85.25 ↔ Raccourcissement de muscle ou de tendon, région inguino-génitale et fesses
83.65.11 ↔ Autre suture de muscle ou de fascia, épaule et aisselle	83.85.26 ↔ Raccourcissement de muscle ou de tendon, membre inférieur
83.65.12 ↔ Autre suture de muscle ou de fascia, bras et coude	83.85.29 ↔ Raccourcissement de muscle ou de tendon, autre site
83.65.13 ↔ Autre suture de muscle ou de fascia, avant-bras	83.86 ↔ Plastie du quadriceps
83.65.14 ↔ Autre suture de muscle ou de fascia, paroi thoracique, abdomen et dos	83.87.10 ↔ Plastie musculaire, tête et cou
83.65.15 ↔ Autre suture de muscle ou de fascia, région inguino-génitale et fesses	83.87.11 ↔ Plastie musculaire, épaule et aisselle
83.65.16 ↔ Autre suture de muscle ou de fascia, membre inférieur	83.87.12 ↔ Plastie musculaire, bras et coude
83.72.10 ↔ Recul de tendon, tête et cou	83.87.13 ↔ Plastie musculaire, avant-bras
83.72.11 ↔ Recul de tendon, épaule et aisselle	83.87.14 ↔ Plastie musculaire, paroi thoracique, abdomen et dos
83.72.12 ↔ Recul de tendon, bras et coude	83.87.15 ↔ Plastie musculaire, région inguino-génitale et fesses
83.72.13 ↔ Recul de tendon, avant-bras	83.87.16 ↔ Plastie musculaire, membre inférieur
83.72.14 ↔ Recul de tendon, paroi thoracique, abdomen et dos	83.88.10 ↔ Plastie d'augmentation de tendon, tête et cou
83.72.15 ↔ Recul de tendon, région inguino-génitale et fesses	83.88.11 ↔ Plastie d'augmentation de tendon, épaule et aisselle
83.72.16 ↔ Recul de tendon, membre inférieur	83.88.12 ↔ Plastie d'augmentation de tendon, bras et coude
83.73.10 ↔ Rattachement de tendon, tête et cou	83.88.13 ↔ Plastie d'augmentation de tendon, avant-bras
83.73.11 ↔ Rattachement de tendon, épaule et aisselle	83.88.14 ↔ Plastie d'augmentation de tendon, paroi thoracique, abdomen et dos
83.73.12 ↔ Rattachement de tendon, bras et coude	83.88.15 ↔ Plastie d'augmentation de tendon, région inguino-génitale et fesses
83.73.13 ↔ Rattachement de tendon, avant-bras	83.88.16 ↔ Plastie d'augmentation de tendon, membre inférieur
83.73.14 ↔ Rattachement de tendon, paroi thoracique, abdomen et dos	83.88.19 ↔ Plastie d'augmentation de tendon, autre site
83.73.15 ↔ Rattachement de tendon, région inguino-génitale et fesses	83.88.20 ↔ Plastie de remplacement de tendon, tête et cou
83.73.16 ↔ Rattachement de tendon, membre inférieur	83.88.21 ↔ Plastie de remplacement de tendon, épaule et aisselle
83.73.19 ↔ Rattachement de tendon, autre site	83.88.22 ↔ Plastie de remplacement de tendon, bras et coude
83.74.10 ↔ Rattachement de muscle, tête et cou	83.88.23 ↔ Plastie de remplacement de tendon, avant-bras
83.74.11 ↔ Rattachement de muscle, épaule et aisselle	83.88.24 ↔ Plastie de remplacement de tendon, paroi thoracique, abdomen et dos
83.74.12 ↔ Rattachement de muscle, bras et coude	83.88.25 ↔ Plastie de remplacement de tendon, région inguino-génitale et fesses
83.74.13 ↔ Rattachement de muscle, avant-bras	83.88.26 ↔ Plastie de remplacement de tendon, membre inférieur
83.74.14 ↔ Rattachement de muscle, paroi thoracique, abdomen et dos	83.88.29 ↔ Plastie de remplacement de tendon, autres sites
83.74.15 ↔ Rattachement de muscle, région inguino-génitale et fesses	83.88.30 ↔ Constitution de matériel de greffe, tête et cou
83.74.16 ↔ Rattachement de muscle, membre inférieur	83.88.31 ↔ Constitution de matériel de greffe, épaule et aisselle
83.74.19 ↔ Rattachement de muscle, autre site	83.88.32 ↔ Constitution de matériel de greffe, bras et coude
83.77.10 ↔ Transposition ou transplantation de muscle, tête et cou	83.88.33 ↔ Constitution de matériel de greffe, avant-bras
83.77.11 ↔ Transposition ou transplantation de muscle, épaule et aisselle	83.88.34 ↔ Constitution de matériel de greffe, paroi thoracique, abdomen et dos
83.77.12 ↔ Transposition ou transplantation de muscle, bras et coude	83.88.35 ↔ Constitution de matériel de greffe, région inguino-génitale et fesses
83.77.13 ↔ Transposition ou transplantation de muscle, avant-bras	83.88.36 ↔ Constitution de matériel de greffe, membre inférieur
83.77.14 ↔ Transposition ou transplantation de muscle, paroi thoracique, abdomen et dos	83.88.39 ↔ Constitution de matériel de greffe, autres sites
83.77.15 ↔ Transposition ou transplantation de muscle, région inguino-génitale et fesses	83.88.40 ↔ Ténodèse, tête et cou
83.77.16 ↔ Transposition ou transplantation de muscle, membre inférieur	83.88.41 ↔ Ténodèse, épaule et aisselle
83.77.19 ↔ Transposition ou transplantation de muscle, autre site	83.88.42 ↔ Ténodèse, bras et coude
83.85.10 ↔ Rallongement de muscle ou de tendon, tête et cou	83.88.43 ↔ Ténodèse, avant-bras

83.88.44 ↔	Ténodèse, paroi thoracique, abdomen et dos	83.99.15 ↔	Autres opérations de tendon, région inguino-génitale et fesses
83.88.45 ↔	Ténodèse, région inguino-génitale et fesses	83.99.16 ↔	Autres opérations de tendon, membre inférieur
83.88.46 ↔	Ténodèse, membre inférieur	83.99.20 ↔	Autres opérations de muscle, fascia et bourse, tête et cou
83.88.49 ↔	Ténodèse, autre site	83.99.21 ↔	Autres opérations de muscle, fascia et bourse, épaule et aisselle
83.88.90 ↔	Autres opérations plastiques de tendon, tête et cou	83.99.22 ↔	Autres opérations de muscle, fascia et bourse, bras et coude
83.88.91 ↔	Autres opérations plastiques de tendon, épaule et aisselle	83.99.23 ↔	Autres opérations de muscle, fascia et bourse, avant-bras
83.88.92 ↔	Autres opérations plastiques de tendon, bras et coude	83.99.24 ↔	Autres opérations de muscle, fascia et bourse, paroi thoracique, abdomen et dos
83.88.93 ↔	Autres opérations plastiques de tendon, avant-bras	83.99.25 ↔	Autres opérations de muscle, fascia et bourse, région inguino-génitale et fesses
83.88.94 ↔	Autres opérations plastiques de tendon, paroi thoracique, abdomen et dos	83.99.26 ↔	Autres opérations de muscle, fascia et bourse, membre inférieur
83.88.95 ↔	Autres opérations plastiques de tendon, région inguino-génitale et fesses	83.99.30 ↔	Révision sans remplacement de stimulateur de muscle squelettique
83.88.96 ↔	Autres opérations plastiques de tendon, membre inférieur	86.2A.31 ↔	Débridement chirurgical, étendue grande, à la tête
83.89.10 ↔	Allongement, raccourcissement et doublement de fascia, tête et cou	86.2A.36 ↔	Débridement chirurgical, étendue grande, à la main
83.89.11 ↔	Allongement, raccourcissement et doublement de fascia, épaule et aisselle	86.2A.3D ↔	Débridement chirurgical, étendue grande, au pied
83.89.12 ↔	Allongement, raccourcissement et doublement de fascia, bras et coude	86.2A.3E ↔	Débridement chirurgical, étendue grande, autre site
83.89.13 ↔	Allongement, raccourcissement et doublement de fascia, avant-bras	86.6B.11 ↔	Greffe autologue de peau d'épaisseur partielle, non étendue, à la tête
83.89.14 ↔	Allongement, raccourcissement et doublement de fascia, paroi thoracique, abdomen et dos	86.6B.12 ↔	Greffe autologue de peau d'épaisseur partielle, non étendue, au cou
83.89.15 ↔	Allongement, raccourcissement et doublement de fascia, région inguino-génitale et fesses	86.6B.13 ↔	Greffe autologue de peau d'épaisseur partielle, non étendue, à l'épaule et à l'aisselle
83.89.16 ↔	Allongement, raccourcissement et doublement de fascia, membre inférieur	86.6B.14 ↔	Greffe autologue de peau d'épaisseur partielle, non étendue, au bras et au coude
83.89.20 ↔	Recouvrement de défaut de fascia, tête et cou	86.6B.15 ↔	Greffe autologue de peau d'épaisseur partielle, non étendue, à l'avant-bras
83.89.21 ↔	Recouvrement de défaut de fascia, épaule et aisselle	86.6B.17 ↔	Greffe autologue de peau d'épaisseur partielle, non étendue, à la paroi thoracique et au dos
83.89.22 ↔	Recouvrement de défaut de fascia, bras et coude	86.6B.18 ↔	Greffe autologue de peau d'épaisseur partielle, non étendue, à l'abdomen et à l'aîne
83.89.23 ↔	Recouvrement de défaut de fascia, avant-bras	86.6B.1A ↔	Greffe autologue de peau d'épaisseur partielle, non étendue, aux fesses
83.89.24 ↔	Recouvrement de défaut de fascia, paroi thoracique, abdomen et dos	86.6B.1B ↔	Greffe autologue de peau d'épaisseur partielle, non étendue, à la cuisse et au genou
83.89.25 ↔	Recouvrement de défaut de fascia, région inguino-génitale et fesses	86.6B.1C ↔	Greffe autologue de peau d'épaisseur partielle, non étendue, à la jambe
83.89.26 ↔	Recouvrement de défaut de fascia, membre inférieur	86.6B.1D ↔	Greffe autologue de peau d'épaisseur partielle, non étendue, au pied
83.89.90 ↔	Autres opérations plastiques de fascia, tête et cou	86.6B.21 ↔	Greffe autologue de peau d'épaisseur partielle, étendue, à la tête
83.89.91 ↔	Autres opérations plastiques de fascia, épaule et aisselle	86.6B.22 ↔	Greffe autologue de peau d'épaisseur partielle, étendue, au cou
83.89.92 ↔	Autres opérations plastiques de fascia, bras et coude	86.6B.23 ↔	Greffe autologue de peau d'épaisseur partielle, étendue, à l'épaule et à l'aisselle
83.89.93 ↔	Autres opérations plastiques de fascia, avant-bras	86.6B.24 ↔	Greffe autologue de peau d'épaisseur partielle, étendue, au bras et au coude
83.89.94 ↔	Autres opérations plastiques de fascia, paroi thoracique, abdomen et dos	86.6B.25 ↔	Greffe autologue de peau d'épaisseur partielle, étendue, à l'avant-bras
83.89.95 ↔	Autres opérations plastiques de fascia, région inguino-génitale et fesses	86.6B.27 ↔	Greffe autologue de peau d'épaisseur partielle, étendue, à la paroi thoracique et au dos
83.89.96 ↔	Autres opérations plastiques de fascia, membre inférieur	86.6B.28 ↔	Greffe autologue de peau d'épaisseur partielle, étendue, à l'abdomen et à l'aîne
83.91.10 ↔	Lyse d'adhérences de muscle, tendon, fascia et bourse, tête et cou	86.6B.2A ↔	Greffe autologue de peau d'épaisseur partielle, étendue, aux fesses
83.91.11 ↔	Lyse d'adhérences de muscle, tendon, fascia et bourse, épaule et aisselle	86.6B.2B ↔	Greffe autologue de peau d'épaisseur partielle, étendue, à la cuisse et au genou
83.91.12 ↔	Lyse d'adhérences de muscle, tendon, fascia et bourse, bras et coude	86.6B.2C ↔	Greffe autologue de peau d'épaisseur partielle, étendue, à la jambe
83.91.13 ↔	Lyse d'adhérences de muscle, tendon, fascia et bourse, avant-bras	86.6B.2D ↔	Greffe autologue de peau d'épaisseur partielle, étendue, au pied
83.91.14 ↔	Lyse d'adhérences de muscle, tendon, fascia et bourse, paroi thoracique, abdomen et dos	86.84.21 ↔	Correction de cicatrice rétractile ou de bride cicatricielle, à la tête
83.91.15 ↔	Lyse d'adhérences de muscle, tendon, fascia et bourse, région inguino-génitale et fesses	86.84.26 ↔	Correction de cicatrice rétractile ou de bride cicatricielle, à la main
83.91.16 ↔	Lyse d'adhérences de muscle, tendon, fascia et bourse, membre inférieur		
83.99.10 ↔	Autres opérations de tendon, tête et cou		
83.99.11 ↔	Autres opérations de tendon, épaule et aisselle		
83.99.12 ↔	Autres opérations de tendon, bras et coude		
83.99.13 ↔	Autres opérations de tendon, avant-bras		
83.99.14 ↔	Autres opérations de tendon, paroi thoracique, abdomen et dos		

86.84.2D ↔	Correction de cicatrice rétractile ou de bride cicatricielle, au pied	86.88.15 ↔	Pose ou remplacement chirurgical de système de thérapie par pression négative avec anesthésie régionale ou générale, au tissu cutané et sous-cutané
86.84.2E ↔	Correction de cicatrice rétractile ou de bride cicatricielle, autre site	86.88.16 ↔	Pose ou remplacement de système de thérapie par pression négative avec anesthésie régionale ou générale, autre site
86.88.11 ↔	Pose ou remplacement chirurgical de système de thérapie par pression négative avec anesthésie régionale ou générale, à portée profonde, aux os et articulations des extrémités	86.88.17 ↔	Pose ou remplacement chirurgical d'un système de thérapie par pression négative avec anesthésie régionale ou générale, à portée profonde, dos (cervical à sacré)
86.88.12 ↔	Pose ou remplacement chirurgical de système de thérapie par pression négative avec anesthésie régionale ou générale, à portée profonde, au thorax, au médiastin et au sternum	86.88.18 ↔	Pose ou remplacement chirurgical d'un système de thérapie par pression négative avec anesthésie régionale ou générale, à portée profonde, bassin, vulve, périnée
86.88.13 ↔	Pose ou remplacement chirurgical de système de thérapie par pression négative avec anesthésie régionale ou générale, à l'abdomen ouvert		
86.88.14 ↔	Pose ou remplacement chirurgical de système de thérapie par pression négative avec anesthésie régionale ou générale, endorectale		

Procédure H06-2

85.2C.12 ‡↔	Débridement chirurgical du sein par excision sous anesthésie locale par infiltration, régionale ou générale, étendu	86.2A.21 ‡↔	Débridement chirurgical, étendue modérée, à la tête
85.2C.32 ‡↔	Débridement chirurgical du sein, sans excision, sous anesthésie locale par infiltration, régionale ou générale, étendu	86.2A.26 ‡↔	Débridement chirurgical, étendue modérée, à la main
		86.2A.2D ‡↔	Débridement chirurgical, étendue modérée, au pied
		86.2A.2E ‡↔	Débridement chirurgical, étendue modérée, autre site

Procédure H06-3

86.0B.11 ‡↔ Implantation de réservoir médicamenteux dans la peau et le tissu sous-cutané

ADRG H07

Cholécystectomie

Au moins une procédure dans le tableau H07-3

DRG H07A

Cholécystectomie particulière avec néoformation maligne ou diagnostic complexe ou CPRE ou âge < 12 ans

(Procédure dans le tableau H07-4) et (diagnostic principal dans le tableau H07-1 ou diagnostic supplémentaire dans le tableau H07-2 ou procédure dans le tableau H07-5 ou $\text{Äge} < 12 \text{ Jahre}$)

DRG H07B

Cholécystectomie particulière avec âge > 11 ans, ou cholécystectomie pour néoformation maligne ou diagnostic complexe ou CPRE ou âge < 12 ans

Procédure dans le tableau H07-4 ou diagnostic principal dans le tableau H07-1 ou diagnostic supplémentaire dans le tableau H07-2 ou procédure dans le tableau H07-5 ou $\text{Äge} < 12 \text{ Jahre}$

DRG H07C

Cholécystectomie, âge > 11 ans

Diagnostic H07-1

C22.0	C25.2
C22.1	C25.3
C22.2	C25.4
C22.3	C25.7
C22.4	C25.8
C22.7	C25.9
C22.9	C78.7
C23	K85.00
C24.0	K85.01
C24.1	K85.10
C24.8	K85.11
C24.9	K85.20
C25.0	K85.21
C25.1	K85.30

K85.31
K85.80
K85.81
K85.90
K85.91
K86.0

K86.1
K86.2
K86.3
K86.8
K86.9

Diagnostic H07-2

D69.53

Procédure H07-3

51.21 ↔	Autre cholécystectomie partielle	51.22.12 ↔	Cholécystectomie élargie
51.22.00 ↔	Cholécystectomie, SAP	51.22.99 ↔	Cholécystectomie, autre
51.22.10 ↔	Cholécystectomie sans révision chirurgicale des voies biliaires	51.23 ↔	Cholécystectomie laparoscopique
51.22.11 ↔	Cholécystectomie avec révision chirurgicale des voies biliaires	51.24 ↔	Cholécystectomie partielle par laparoscopie

Procédure H07-4

51.21 ↔	Autre cholécystectomie partielle	51.22.11 ↔	Cholécystectomie avec révision chirurgicale des voies biliaires
51.22.00 ↔	Cholécystectomie, SAP	51.22.12 ↔	Cholécystectomie élargie
51.22.10 ↔	Cholécystectomie sans révision chirurgicale des voies biliaires	51.22.99 ↔	Cholécystectomie, autre

Procédure H07-5

51.10 †↔	Cholangiopancréatographie endoscopique rétrograde [ERCP]	51.87.27 †↔	Insertion ou remplacement de stent nu auto-expansible de voie biliaire, par endoscopie, 5 stents
51.11 †↔	Cholangiographie endoscopique rétrograde [ERC]	51.87.28 †↔	Insertion ou remplacement de stent nu auto-expansible de voie biliaire, par endoscopie, 6 stents et plus
51.84 †↔	Dilatation de voie biliaire et ampoule de Vater, par voie endoscopique	51.87.30 †↔	Insertion ou remplacement de stent imprégné auto-expansible de voie biliaire, par endoscopie, 1 stent
51.85 †↔	Sphinctérotomie et papillotomie, par voie endoscopique	51.87.31 †↔	Insertion ou remplacement de stent imprégné auto-expansible de voie biliaire, par endoscopie, 2 stents
51.86 †↔	Insertion de sonde naso-biliaire de drainage, par endoscopie	51.87.33 †↔	Insertion ou remplacement de stent imprégné auto-expansible de voie biliaire, par endoscopie, 3 stents
51.87.00 †↔	Insertion ou remplacement de stent de voie biliaire, par endoscopie, SAP	51.87.34 †↔	Insertion ou remplacement de stent imprégné auto-expansible de voie biliaire, par endoscopie, 4 stents
51.87.09 †↔	Insertion ou remplacement de stent de voie biliaire, par endoscopie, autres	51.87.35 †↔	Insertion ou remplacement de stent imprégné auto-expansible de voie biliaire, par endoscopie, 5 stents
51.87.10 †↔	Insertion ou remplacement de stent non auto-expansible de voie biliaire, par endoscopie, 1 stent	51.87.36 †↔	Insertion ou remplacement de stent imprégné auto-expansible de voie biliaire, par endoscopie, 6 stents et plus
51.87.13 †↔	Insertion ou remplacement de stent non auto-expansible de voie biliaire, par endoscopie, 2 stents et plus	51.88 †↔	Extraction de calcul biliaire, par voie endoscopique
51.87.23 †↔	Insertion ou remplacement de stent nu auto-expansible de voie biliaire, par endoscopie, 1 stent	51.9A.00 †↔	Insertion ou remplacement de stent de voie biliaire, SAP
51.87.24 †↔	Insertion ou remplacement de stent nu auto-expansible de voie biliaire, par endoscopie, 2 stents	51.9A.09 †↔	Insertion ou remplacement de stent de voie biliaire, autre
51.87.25 †↔	Insertion ou remplacement de stent nu auto-expansible de voie biliaire, par endoscopie, 3 stents	52.13 †↔	Pancréatographie rétrograde, par voie endoscopique [ERP]
51.87.26 †↔	Insertion ou remplacement de stent nu auto-expansible de voie biliaire, par endoscopie, 4 stents		

ADRG H09

Interventions sur le pancréas et le foie et opérations de shunt portosystémiques, sans grande intervention, sans radiothérapie

Procédure dans le tableau H09-2

DRG H09A

Interventions sur le pancréas et le foie et opérations de shunt portosystémiques, sans grande intervention, sans radiothérapie, avec CC extrêmement sévères

PCCL > 3

DRG H09B

Interventions sur le pancréas et le foie et opérations de shunt portosystémiques, sans grande intervention, sans radiothérapie, lors de néoformation maligne ou avec intervention particulière sur le pancréas

Diagnostic principal dans le tableau H09-1 ou procédure dans le tableau H09-3

DRG H09C

Interventions sur le pancréas et le foie et opérations de shunt portosystémiques, sans grande intervention, sans radiothérapie

Diagnostic H09-1

C22.0	C25.0
C22.1	C25.1
C22.2	C25.2
C22.3	C25.3
C22.4	C25.4
C22.7	C25.7
C22.9	C25.8
C23	C25.9
C24.0	C78.7
C24.1	D01.5
C24.8	D37.6
C24.9	D37.7

Procédure H09-2

39.10 ↔	Shunt veineux intra-abdominal, SAP	50.25.11 ↔	Excision locale de 1-2 foyers dans le foie, jusqu'à 4 cm de diamètre respectivement, par laparoscopie
39.11.00 ↔	Création et révision de shunt portosystémique, TIPSS, SAP	50.25.12 ↔	Excision locale de 1-2 foyers dans le foie, au moins 1 foyer de plus de 4 cm de diamètre, par laparoscopie
39.11.11 ↔	Création de shunt portosystémique, recours à l'angioplastie percutanée (à ballonnet)	50.25.13 ↔	Excision locale de 3 foyers et plus dans le foie, par laparoscopie
39.11.12 ↔	Création de shunt portosystémique, thrombolyse et thrombectomie percutanées	50.27.11 ↔	Destruction locale de lésion ou de tissu du foie, par injection d'alcool, par chirurgie ouverte
39.11.13 ↔	Création de shunt portosystémique, utilisation d'un stent	50.27.12 ↔	Destruction locale de lésion ou de tissu du foie, par thermothérapie induite à haute fréquence, par chirurgie ouverte
39.11.21 ↔	Révision de shunt portosystémique, fermeture percutanée	50.27.13 ↔	Destruction locale de lésion ou de tissu du foie, par cryothérapie, par chirurgie ouverte
39.11.22 ↔	Révision de shunt portosystémique, recours à l'insertion d'un stent	50.27.14 ↔	Destruction locale de lésion ou de tissu du foie, au laser, par chirurgie ouverte
39.11.23 ↔	Révision de shunt portosystémique avec thrombectomie et thrombolyse percutanées	50.27.15 ↔	Destruction locale de lésion ou de tissu du foie, par électroporation irréversible, par chirurgie ouverte
39.11.24 ↔	Révision de shunt portosystémique avec réduction percutanée du diamètre d'un shunt portosystémique existant	50.27.19 ↔	Destruction locale de lésion ou de tissu du foie, par chirurgie ouverte, autre
39.11.99 ↔	Création et révision de shunt portosystémique, TIPSS, autre	50.27.21 ↔	Destruction locale de lésion ou de tissu du foie, par injection d'alcool, par laparoscopie
39.19 ↔	Shunt veineux intra-abdominal, autre	50.27.22 ↔	Destruction locale de lésion ou de tissu du foie, par thermothérapie, par laparoscopie
45.91 ↔	Anastomose entre intestin grêle et intestin grêle	50.27.23 ↔	Destruction locale de lésion ou de tissu du foie, par cryothérapie, par laparoscopie
50.0 ↔	Hépatotomie	50.27.24 ↔	Destruction locale de lésion ou de tissu du foie, au laser, par laparoscopie
50.21.11 ↔	Fenestration d'un ou plusieurs kyste(s) hépatique(s), par chirurgie ouverte	50.27.25 ↔	Destruction locale de lésion ou de tissu du foie, par électroporation irréversible, par laparoscopie
50.21.12 ↔	Fenestration d'un ou plusieurs kyste(s) hépatique(s), par laparoscopie	50.27.29 ↔	Destruction locale de lésion ou de tissu du foie, par laparoscopie, autre
50.23.11 ↔	Excision locale de 1-2 foyers dans le foie, jusqu'à 4 cm de diamètre respectivement, par chirurgie ouverte	50.2A.11 ↔	Résection de kyste hépatique, par chirurgie ouverte
50.23.12 ↔	Excision locale de 1-2 foyers dans le foie, au moins 1 foyer de plus de 4 cm de diamètre, par chirurgie ouverte	50.2A.12 ↔	Résection de kyste hépatique, par laparoscopie
50.23.13 ↔	Excision locale de 3 foyers et plus dans le foie, par chirurgie ouverte	50.2A.21 ↔	Bisegmentectomie gauche, par chirurgie ouverte
		50.2A.22 ↔	Bisegmentectomie gauche, par laparoscopie
		50.2A.23 ↔	Hémihépatectomie gauche, par chirurgie ouverte

50.2A.24 ↔	Hémihépatectomie gauche, par laparoscopie	51.9A.66 ↔	Insertion ou remplacement de stent imprégné auto-expansible de voie biliaire, par laparoscopie, 6 stents et plus
50.2A.25 ↔	Hémihépatectomie gauche étendue, par chirurgie ouverte	51.9A.71 ↔	Insertion ou remplacement de stent non auto-expansible de voie biliaire, par chirurgie ouverte, 1 stent
50.2A.26 ↔	Hémihépatectomie gauche étendue, par laparoscopie	51.9A.72 ↔	Insertion ou remplacement de stent non auto-expansible de voie biliaire, par chirurgie ouverte, 2 stents et plus
50.2A.27 ↔	Hémihépatectomie droite, par chirurgie ouverte	51.9A.81 ↔	Insertion ou remplacement de stent nu auto-expansible de voie biliaire, par chirurgie ouverte, 1 stent
50.2A.28 ↔	Hémihépatectomie droite, par laparoscopie	51.9A.82 ↔	Insertion ou remplacement de stent nu auto-expansible de voie biliaire, par chirurgie ouverte, 2 stents
50.2A.2A ↔	Hémihépatectomie droite étendue, par chirurgie ouverte	51.9A.83 ↔	Insertion ou remplacement de stent nu auto-expansible de voie biliaire, par chirurgie ouverte, 3 stents
50.2A.2B ↔	Hémihépatectomie droite étendue, par laparoscopie	51.9A.84 ↔	Insertion ou remplacement de stent nu auto-expansible de voie biliaire, par chirurgie ouverte, 4 stents
50.2A.2C ↔	Autre résection de plusieurs segments contigus, par chirurgie ouverte	51.9A.85 ↔	Insertion ou remplacement de stent nu auto-expansible de voie biliaire, par chirurgie ouverte, 5 stents
50.2A.2D ↔	Autre résection de plusieurs segments contigus, par laparoscopie	51.9A.86 ↔	Insertion ou remplacement de stent nu auto-expansible de voie biliaire, par chirurgie ouverte, 6 stents et plus
50.2B.11 ↔	Transsection hépatique et ligature de branches portales par chirurgie ouverte, 1ère étape ALPPS	51.9A.A1 ↔	Insertion ou remplacement de stent imprégné auto-expansible de voie biliaire, par chirurgie ouverte, 1 stent
50.2B.12 ↔	Transsection hépatique et ligature de branches portales, par laparoscopie, 1ère étape ALPPS	51.9A.A2 ↔	Insertion ou remplacement de stent imprégné auto-expansible de voie biliaire, par chirurgie ouverte, 2 stents
50.2C.11 ↔	Bisegmentectomie gauche, par chirurgie ouverte, pour don d'organe par une personne vivante	51.9A.A3 ↔	Insertion ou remplacement de stent imprégné auto-expansible de voie biliaire, par chirurgie ouverte, 3 stents
50.2C.12 ↔	Bisegmentectomie gauche, par laparoscopie, pour don d'organe par une personne vivante	51.9A.A4 ↔	Insertion ou remplacement de stent imprégné auto-expansible de voie biliaire, par chirurgie ouverte, 4 stents
50.2C.13 ↔	Hémihépatectomie gauche, par chirurgie ouverte, pour don d'organe par une personne vivante	51.9A.A5 ↔	Insertion ou remplacement de stent imprégné auto-expansible de voie biliaire, par chirurgie ouverte, 5 stents
50.2C.14 ↔	Hémihépatectomie gauche, par laparoscopie, pour don d'organe par une personne vivante	51.9A.A6 ↔	Insertion ou remplacement de stent imprégné auto-expansible de voie biliaire, par chirurgie ouverte, 6 stents et plus
50.2C.15 ↔	Hémihépatectomie droite, par chirurgie ouverte, pour don d'organe par une personne vivante	52.01.12 ↔	Drainage transgastrique d'un kyste pancréatique, par chirurgie ouverte
50.2C.16 ↔	Hémihépatectomie droite, par laparoscopie, pour don d'organe par une personne vivante	52.01.13 ↔	Drainage transgastrique d'un kyste pancréatique, par laparoscopie
50.62 ↔	Fermeture de lacération du foie et réparation, par suture	52.01.22 ↔	Drainage transduodéal d'un kyste pancréatique, par chirurgie ouverte
50.63 ↔	Fermeture de lacération du foie et réparation, par tamponnade	52.01.23 ↔	Drainage transduodéal d'un kyste pancréatique, par laparoscopie
50.71 ↔	Hépatectomie totale, par chirurgie ouverte, pour don d'organe par une personne vivante	52.09.00 ↔	Autre pancréatotomie, SAP
51.33 ↔	Anastomose entre vésicule biliaire et pancréas	52.09.10 ↔	Autre pancréatotomie, incision du pancréas
51.95.20 ↔	Ablation d'endoprothèse de voie biliaire, par chirurgie ouverte	52.09.11 ↔	Autre pancréatotomie, incision du canal pancréatique
51.95.21 ↔	Ablation d'endoprothèse de voie biliaire, par laparoscopie	52.09.99 ↔	Autre pancréatotomie, autre
51.9A.41 ↔	Insertion ou remplacement de stent non auto-expansible de voie biliaire, par laparoscopie, 1 stent	52.22.00 ↔	Autre excision ou destruction de lésion ou tissu du pancréas et du canal pancréatique, SAP
51.9A.42 ↔	Insertion ou remplacement de stent non auto-expansible de voie biliaire, par laparoscopie, 2 stents et plus	52.22.99 ↔	Autre excision ou destruction de lésion ou tissu du pancréas et du canal pancréatique, autre
51.9A.51 ↔	Insertion ou remplacement de stent nu auto-expansible de voie biliaire, par laparoscopie, 1 stent	52.3 ↔	Marsupialisation de kyste pancréatique
51.9A.52 ↔	Insertion ou remplacement de stent nu auto-expansible de voie biliaire, par laparoscopie, 2 stents	52.4 ↔	Drainage interne de kyste pancréatique
51.9A.53 ↔	Insertion ou remplacement de stent nu auto-expansible de voie biliaire, par laparoscopie, 3 stents	52.50 ↔	Pancréatectomie partielle, SAP
51.9A.54 ↔	Insertion ou remplacement de stent nu auto-expansible de voie biliaire, par laparoscopie, 4 stents	52.51.10 ↔	Pancréatectomie céphalique conservant le pylore
51.9A.55 ↔	Insertion ou remplacement de stent nu auto-expansible de voie biliaire, par laparoscopie, 5 stents	52.51.20 ↔	Pancréatectomie céphalique conservant le duodénum
51.9A.56 ↔	Insertion ou remplacement de stent nu auto-expansible de voie biliaire, par laparoscopie, 6 stents et plus	52.51.31 ↔	Résection pancréatico-duodénale avec résection partielle de l'estomac
51.9A.61 ↔	Insertion ou remplacement de stent imprégné auto-expansible de voie biliaire, par laparoscopie, 1 stent	52.52.11 ↔	Pancréatectomie caudale, par chirurgie ouverte
51.9A.62 ↔	Insertion ou remplacement de stent imprégné auto-expansible de voie biliaire, par laparoscopie, 2 stents		
51.9A.63 ↔	Insertion ou remplacement de stent imprégné auto-expansible de voie biliaire, par laparoscopie, 3 stents		
51.9A.64 ↔	Insertion ou remplacement de stent imprégné auto-expansible de voie biliaire, par laparoscopie, 4 stents		
51.9A.65 ↔	Insertion ou remplacement de stent imprégné auto-expansible de voie biliaire, par laparoscopie, 5 stents		

52.52.12 ↔	Pancréatectomie caudale, par laparoscopie	52.95.40 ↔	Insertion ou remplacement de stent (prothèse) non auto-expansible dans le canal pancréatique, chirurgical ouvert
52.54 ↔	Résection segmentaire du corps du pancréas	52.95.41 ↔	Insertion ou remplacement de stent (prothèse) non auto-expansible dans le canal pancréatique, par laparoscopie
52.59 ↔	Pancréatectomie partielle, autre	52.95.50 ↔	Insertion ou remplacement de stent (prothèse) auto-expansible dans le canal pancréatique, chirurgical ouvert
52.60 ↔	Pancréatectomie totale, SAP	52.95.51 ↔	Insertion ou remplacement de stent (prothèse) auto-expansible dans le canal pancréatique, par laparoscopie
52.61 ↔	Pancréatectomie totale avec gastrectomie partielle	52.95.60 ↔	Réparation laparoscopique du canal pancréatique
52.62 ↔	Pancréatectomie totale conservant le pylore	52.95.70 ↔	Réparation du pancréas
52.63 ↔	Pancréatectomie totale conservant le duodénum	52.95.90 ↔	Autre réparation du pancréas, autre opération endoscopique du pancréas
52.69 ↔	Pancréatectomie totale, autre	52.96 ↔	Anastomose pancréatique
52.82 ↔	Allogreffe du pancréas	52.99.00 ↔	Autres opérations à ciel ouvert du pancréas, SAP
52.83.00 ↔	Hétéogreffe du pancréas, SAP	52.99.10 ↔	Autres opérations à ciel ouvert du pancréas, dilatation du canal pancréatique
52.83.10 ↔	Hétéogreffe du pancréas, retransplantation d'un segment de pancréas durant la même hospitalisation	52.99.20 ↔	Autres opérations à ciel ouvert du pancréas, réparation du canal pancréatique
52.83.11 ↔	Hétéogreffe du pancréas, retransplantation du pancréas durant la même hospitalisation	52.99.99 ↔	Autres opérations à ciel ouvert du pancréas, autre
52.83.99 ↔	Hétéogreffe du pancréas, autre	54.94 ↔	Création d'un shunt péritonéo-vasculaire
52.95.10 ↔	Extraction chirurgicale ouverte de calcul(s) du canal pancréatique		
52.95.11 ↔	Extraction laparoscopique de calcul(s) du canal pancréatique		
52.95.20 ↔	Dilatation laparoscopique du canal pancréatique		
52.95.30 ↔	Insertion chirurgicale ouverte de drain dans le canal pancréatique		
52.95.31 ↔	Insertion laparoscopique de drain dans le canal pancréatique		

Procédure H09-3

52.50 ↔	Pancréatectomie partielle, SAP	52.54 ↔	Résection segmentaire du corps du pancréas
52.52.11 ↔	Pancréatectomie caudale, par chirurgie ouverte	52.59 ↔	Pancréatectomie partielle, autre
52.52.12 ↔	Pancréatectomie caudale, par laparoscopie		

ADRG H12

Diverses interventions sur le système hépatobiliaire

Procédure dans le tableau H12-1 et aucune procédure dans le tableau H12-2

DRG H12A

Diverses interventions sur le système hépatobiliaire avec CC extrêmement sévères ou intervention complexe

PCCL > 3 ou procédure dans le tableau H12-3

DRG H12B

Diverses interventions sur le système hépatobiliaire

Procédure H12-1

40.29.10 ↔	Excision de ganglion lymphatique médiastinal, SAP	44.31.12 ↔	Bypass gastrique proximal, laparoscopique
40.29.11 ↔	Excision chirurgicale ouverte de ganglion lymphatique médiastinal	44.31.13 ↔	Bypass gastrique proximal après Sleeve resection, intervention inverse, chirurgical ouvert
40.29.12 ↔	Excision de ganglion lymphatique médiastinal, par thoracoscopie	44.31.14 ↔	Bypass gastrique proximal après Sleeve resection, intervention inverse, laparoscopique
40.29.19 ↔	Excision de ganglion lymphatique médiastinal, autre	44.31.15 ↔	Bypass gastrique proximal après Gastric Banding, à la suite d'une intervention bariatrique, chirurgical ouvert
40.29.20 ↔	Excision de ganglion lymphatique para-aortique	44.31.16 ↔	Bypass gastrique proximal après Gastric Banding, à la suite d'une intervention bariatrique, laparoscopique
40.29.30 ↔	Excision de ganglion lymphatique iliaque	44.31.21 ↔	Bypass gastrique distal, chirurgical ouvert
40.29.70 ↔	Excision de lymphangiome ou d'hygroma kystique	44.31.22 ↔	Bypass gastrique distal, laparoscopique
40.29.80 ↔	Excision d'adénopathie abdominale, excision de plusieurs ganglions (avec biopsie du foie), SAP	44.31.31 ↔	Omega-loop Gastric Bypass, par chirurgie ouverte
40.29.81 ↔	Excision d'adénopathie abdominale, excision de plusieurs ganglions (avec biopsie du foie), chirurgie ouverte [laparotomie de stadification]	44.31.32 ↔	Omega-loop Gastric Bypass, par laparoscopie
40.29.82 ↔	Excision d'adénopathie abdominale, excision de plusieurs ganglions (avec biopsie du foie), par laparoscopie [laparotomie de stadification]	44.31.41 ↔	Bypass gastrique par anastomose de Roux-en-Y, par chirurgie ouverte
40.29.89 ↔	Excision d'adénopathie abdominale, excision de plusieurs ganglions (avec biopsie du foie), autre	44.31.42 ↔	Bypass gastrique par anastomose de Roux-en-Y, par laparoscopie
40.29.99 ↔	Excision simple d'autre structure lymphatique, autre	44.38 ↔	Gastro-entérostomie laparoscopique
44.11 ↔	Gastrosopie transabdominale	44.39 ↔	Gastro-entérostomie sans gastrectomie, autre
44.31.00 ↔	Bypass gastrique, SAP	50.12.00 ↔	Biopsie ouverte du foie, SAP
44.31.09 ↔	Bypass gastrique, autre	50.12.09 ↔	Biopsie ouverte du foie, autre
44.31.11 ↔	Bypass gastrique proximal, chirurgical ouvert	50.12.11 ↔	Biopsie du foie, par excision, par chirurgie ouverte

50.12.12 ↔	Biopsie du foie, par biopsie à l'aiguille, par chirurgie ouverte	51.44.00 ↔	Incision du canal cystique et des canaux hépatiques pour extraction de calcul, SAP
50.14 ↔	Biopsie du foie par voie laparoscopique	51.44.09 ↔	Incision du canal cystique et des canaux hépatiques pour extraction de calcul, autre
50.69 ↔	Réparation du foie, autre	51.49.00 ↔	Incision du canal cystique et des canaux hépatiques pour désobstruction, SAP
50.99.10 ↔	Implantation et remplacement de cathéter à demeure dans l'artère hépatique et le système porte	51.49.09 ↔	Incision du canal cystique et des canaux hépatiques pour désobstruction, autre
50.99.11 ↔	Enlèvement de cathéter à demeure de l'artère hépatique et du système porte	52.12 ↔	Biopsie ouverte du pancréas
51.13 ↔	Biopsie de la vésicule ou des voies biliaires, ouverte	54.21.00 ↔	Laparoscopie, SAP
51.41.00 ↔	Incision du cholédoque avec extraction de calcul, SAP	54.21.10 ↔	Laparoscopie, laparoscopie diagnostique
51.41.09 ↔	Incision du cholédoque avec extraction de calcul, autre	54.21.30 ↔	Laparoscopie, laparoscopie avec drainage
51.42.00 ↔	Incision du cholédoque avec autre désobstruction, SAP	54.21.99 ↔	Laparoscopie, autre
51.42.09 ↔	Incision du cholédoque avec autre désobstruction, autre	54.23 ↔	Biopsie péritonéale
		54.92 ↔	Extraction de corps étranger de la cavité péritonéale

Procédure H12-2

51.23 ↔	Cholécystectomie laparoscopique	51.24 ↔	Cholécystectomie partielle par laparoscopie
---------	---------------------------------	---------	---

Procédure H12-3

44.31.00 ↔	Bypass gastrique, SAP	44.31.21 ↔	Bypass gastrique distal, chirurgical ouvert
44.31.09 ↔	Bypass gastrique, autre	44.31.22 ↔	Bypass gastrique distal, laparoscopique
44.31.11 ↔	Bypass gastrique proximal, chirurgical ouvert	44.31.31 ↔	Omega-loop Gastric Bypass, par chirurgie ouverte
44.31.12 ↔	Bypass gastrique proximal, laparoscopique	44.31.32 ↔	Omega-loop Gastric Bypass, par laparoscopie
44.31.13 ↔	Bypass gastrique proximal après Sleeve resection, intervention inverse, chirurgical ouvert	44.31.41 ↔	Bypass gastrique par anastomose de Roux-en-Y, par chirurgie ouverte
44.31.14 ↔	Bypass gastrique proximal après Sleeve resection, intervention inverse, laparoscopique	44.31.42 ↔	Bypass gastrique par anastomose de Roux-en-Y, par laparoscopie
44.31.15 ↔	Bypass gastrique proximal après Gastric Banding, à la suite d'une intervention bariatrique, chirurgical ouvert	44.38 ↔	Gastro-entérostomie laparoscopique
44.31.16 ↔	Bypass gastrique proximal après Gastric Banding, à la suite d'une intervention bariatrique, laparoscopique	44.39 ↔	Gastro-entérostomie sans gastrectomie, autre

ADRG H16

Autre radiothérapie pour maladies et troubles du système hépatobiliaire et du pancréas

Procédure dans le tableau H16-1

DRG H16Z

Autre radiothérapie pour maladies et troubles du système hépatobiliaire et du pancréas

Procédure H16-1

92.20 ↔	Perfusion d'isotope radioactif liquide	92.23.03 ↔	Appareil de télécobalt plus de 4 champs d'irradiation ou radiothérapie conformationnelle en 3D
92.21.00 ↔	Radiothérapie superficielle: SAP	92.23.08 ↔	Radiothérapie de haut voltage: autres isotopes
92.21.01 ↔	Radiothérapie superficielle: jusqu'à 2 champs d'irradiation	92.23.09 ↔	Autre appareil de télécobalt
92.21.02 ↔	Radiothérapie superficielle: plus de 2 champs d'irradiation	92.24.00 ↔	Téléradiothérapie à photons, accélérateur linéaire, SAP
92.22.00 ↔	Radiothérapie en orthovoltage: SAP	92.24.01 ↔	Téléradiothérapie à photons, accélérateur linéaire, irradiation large
92.22.01 ↔	Radiothérapie en orthovoltage: jusqu'à 2 champs d'irradiation	92.24.02 ↔	Téléradiothérapie à photons, accélérateur linéaire, irradiation hémicorporelle
92.22.02 ↔	Radiothérapie en orthovoltage: plus de 2 champs d'irradiation	92.24.03 ↔	Téléradiothérapie à photons, accélérateur linéaire, irradiation corporelle totale
92.22.11 ↔	Radiothérapie peropératoire par rayons X, jusqu'à 300 kV	92.24.04 ↔	Téléradiothérapie à photons, accélérateur linéaire, radiothérapie peropératoire
92.22.12 ↔	Radiothérapie peropératoire par rayons X, 300 kV - < 1 MV	92.24.09 ↔	Téléradiothérapie à photons, accélérateur linéaire, autre
92.22.19 ↔	Autre radiothérapie peropératoire par rayons X	92.24.11 ↔	Téléradiothérapie à photons, accélérateur linéaire, positionnement guidé par l'image (IGRT), jusqu'à 2 champs d'irradiation
92.23.00 ↔	Radiothérapie de haut voltage: SAP		
92.23.01 ↔	Appareil de télécobalt, jusqu'à 2 champs d'irradiation		
92.23.02 ↔	Appareil de télécobalt, 3 à 4 champs d'irradiation		

- 92.24.12 ↔ Téléradiothérapie à photons, accélérateur linéaire, positionnement guidé par l'image (IGRT), plus de 2 champs d'irradiation
- 92.24.13 ↔ Téléradiothérapie à photons, accélérateur linéaire, positionnement guidé par l'image (IGRT), radiothérapie conformationnelle en 3D
- 92.24.14 ↔ Téléradiothérapie à photons, accélérateur linéaire, positionnement guidé par l'image (IGRT), radiothérapie avec modulation d'intensité
- 92.24.21 ↔ Téléradiothérapie à photons, accélérateur linéaire, sans guidage par l'image, jusqu'à 2 champs d'irradiation
- 92.24.22 ↔ Téléradiothérapie à photons, accélérateur linéaire, sans guidage par l'image, plus de 2 champs d'irradiation
- 92.24.23 ↔ Téléradiothérapie à photons, accélérateur linéaire, sans guidage par l'image, radiothérapie conformationnelle en 3D
- 92.24.24 ↔ Téléradiothérapie à photons, accélérateur linéaire, sans guidage par l'image, radiothérapie avec modulation d'intensité
- 92.24.30 ↔ Téléradiothérapie à photons: radiothérapie hautement complexe à l'aide d'équipements spécialisés
- 92.25.00 ↔ Téléradiothérapie par électron, accélérateur linéaire, SAP
- 92.25.01 ↔ Téléradiothérapie par électron, accélérateur linéaire, irradiation large
- 92.25.02 ↔ Téléradiothérapie par électron, accélérateur linéaire, irradiation hémicorporelle
- 92.25.03 ↔ Téléradiothérapie par électron, accélérateur linéaire, irradiation corporelle totale
- 92.25.04 ↔ Téléradiothérapie par électron, accélérateur linéaire, radiothérapie peropératoire
- 92.25.09 ↔ Téléradiothérapie par électron, accélérateur linéaire, autre
- 92.25.11 ↔ Téléradiothérapie par électron, accélérateur linéaire, positionnement guidé par l'image
- 92.25.12 ↔ Téléradiothérapie par électron, accélérateur linéaire, positionnement guidé par l'image, jusqu'à 2 champs d'irradiation
- 92.25.13 ↔ Téléradiothérapie par électron, accélérateur linéaire, positionnement guidé par l'image, plus de 2 champs d'irradiation
- 92.25.14 ↔ Téléradiothérapie par électron, accélérateur linéaire, positionnement guidé par l'image, radiothérapie conformationnelle en 3D
- 92.25.15 ↔ Téléradiothérapie par électron, accélérateur linéaire, positionnement guidé par l'image, radiothérapie avec modulation d'intensité
- 92.25.21 ↔ Téléradiothérapie par électron, accélérateur linéaire, sans guidage par l'image, jusqu'à 2 champs d'irradiation
- 92.25.22 ↔ Téléradiothérapie par électron, accélérateur linéaire, sans guidage par l'image, plus de 2 champs d'irradiation
- 92.25.23 ↔ Téléradiothérapie par électron, accélérateur linéaire, sans guidage par l'image, radiothérapie conformationnelle en 3D
- 92.25.24 ↔ Téléradiothérapie par électron, accélérateur linéaire, sans guidage par l'image, radiothérapie avec modulation d'intensité
- 92.26.00 ↔ Autre téléradiothérapie par particule radioactive, SAP
- 92.26.99 ↔ Autre téléradiothérapie par particule radioactive, autre
- 92.27.00 ↔ Implantation ou insertion d'élément radioactif (brachythérapie par des sources scellées de radionucléides), surface corporelle, site d'application autre ou non spécifié
- 92.27.10 ↔ Implantation ou insertion d'élément radioactif (brachythérapie par des sources scellées de radionucléides), organes génitaux féminins, SAP
- 92.27.11 ↔ Implantation ou insertion d'élément radioactif (brachythérapie par des sources scellées de radionucléides), intra-utérine
- 92.27.12 ↔ Implantation ou insertion d'élément radioactif (brachythérapie par des sources scellées de radionucléides), intravaginale
- 92.27.13 ↔ Implantation ou insertion d'élément radioactif (brachythérapie par des sources scellées de radionucléides), intra-utérine et intravaginale combinée
- 92.27.21 ↔ Implantation ou insertion d'élément radioactif (brachythérapie par des sources scellées de radionucléides), surface corporelle
- 92.27.22 ↔ Implantation ou insertion d'élément radioactif (brachythérapie par des sources scellées de radionucléides), intracavitaire
- 92.27.23 ↔ Implantation ou insertion d'élément radioactif (brachythérapie par des sources scellées de radionucléides), intraluminale
- 92.27.30 ↔ Implantation ou insertion d'élément radioactif (brachythérapie par des sources scellées de radionucléides), vaisseau non spécifié
- 92.27.31 ↔ Implantation ou insertion d'élément radioactif (brachythérapie par des sources scellées de radionucléides), vaisseau coronaire
- 92.27.39 ↔ Implantation ou insertion d'élément radioactif (brachythérapie par des sources scellées de radionucléides), autre vaisseau
- 92.27.40 ↔ Implantation ou insertion peropératoires d'élément radioactif (brachythérapie par des sources scellées de radionucléides)
- 92.27.70 ↔ Moulages radioactifs, SAP
- 92.27.71 ↔ Moulages radioactifs: construction et application de moulage radioactif superficiel
- 92.27.72 ↔ Moulages radioactifs: construction et pose d'applicateur non utilisé sur la surface corporelle
- 92.27.73 ↔ Moulages radioactifs: construction et pose d'applicateur oculaire
- 92.27.79 ↔ Autres moulages radioactifs
- 92.28.00 ↔ Injection, instillation ou administration orale de radio-isotope, SAP
- 92.28.09 ↔ Injection, instillation ou administration orale de radio-isotopes, autre
- 92.28.11 ↔ Thérapie de métastases osseuses par radionucléides libres
- 92.28.14 ↔ Instillation d'un radionucléide libre dans l'articulation
- 92.28.24 ↔ Radio-chimioembolisation intravasculaire sélective par le I-131-lipiodol
- 92.28.25 ↔ Radiothérapie intravasculaire sélective (SIRT) par embolisation avec des microsphères marquées à l'yttrium-90
- 92.28.26 ↔ Radiothérapie intravasculaire sélective (SIRT) par embolisation avec des microsphères marquées à l'holmium-166
- 92.28.33 ↔ Brachythérapie endovasculaire au rhénium-188
- 92.28.41 ↔ Traitement à l'iode radioactif, dose thérapeutique de I-131 jusqu'à 1,2 GBq, sans administration de thyrotropine recombinante (rh-TSH)
- 92.28.42 ↔ Traitement à l'iode radioactif, dose thérapeutique de I-131 jusqu'à 1,2 GBq, avec administration de thyrotropine recombinante (rh-TSH)
- 92.28.43 ↔ Traitement à l'iode radioactif, dose thérapeutique de I-131 de plus de 1,2 GBq à moins de 5 GBq, sans administration de thyrotropine recombinante (rh-TSH)

- 92.28.44 ↔ Traitement à l'iode radioactif, dose thérapeutique de I-131 de plus de 1,2 GBq à moins de 5 GBq, avec administration de thyrotropine recombinante (rh-TSH)
- 92.28.45 ↔ Traitement à l'iode radioactif, dose thérapeutique de I-131 de 5 GBq et plus, sans administration de thyrotropine recombinante (rh-TSH)
- 92.28.46 ↔ Traitement à l'iode radioactif, dose thérapeutique de I-131 de 5 GBq et plus, avec administration de thyrotropine recombinante (rh-TSH)
- 92.28.51 ↔ Radioimmunothérapie par 90Y-ibritumomab-tiuxétan, parentérale
- 92.28.52 ↔ Radioimmunothérapie par iode 131 [I-131] tositumomab, par voie parentérale
- 92.28.53 ↔ Radioimmunothérapie par autres anticorps, parentérale
- 92.28.64 ↔ Radiothérapie par ciblage de récepteurs avec l'analogue de la somatostatine TOC (octréotide) conjugué au DOTA
- 92.28.65 ↔ Radiothérapie par ciblage de récepteurs avec l'analogue de la somatostatine TATE (octréotate) conjugué au DOTA
- 92.28.66 ↔ Radiothérapie par ciblage de récepteurs par antagonistes de la somatostatine
- 92.28.67 ↔ Radiothérapie par ciblage de récepteurs par ligands de PSMA
- 92.28.69 ↔ Radiothérapie à petites molécules, autre
- 92.28.71 ↔ Administration parentérale de I-131-MIBG (méta-iodobenzylguanidine marquée à l'iode-131)
- 92.29.00 ↔ Brachythérapie par des sources scellées de radionucléides, SAP
- 92.29.09 ↔ Autre brachythérapie par des sources scellées de radionucléides
- 92.29.11 ↔ Brachythérapie interstitielle par implantation de sources radioactives amovibles dans un seul plan, faible débit de dose
- 92.29.12 ↔ Brachythérapie interstitielle par implantation de sources radioactives amovibles dans un seul plan, débit de dose pulsé (pulsed dose rate)
- 92.29.13 ↔ Brachythérapie interstitielle par implantation de sources radioactives amovibles dans un seul plan, haut débit de dose
- 92.29.19 ↔ Brachythérapie interstitielle par implantation de sources radioactives amovibles dans un seul plan, autre
- 92.29.21 ↔ Brachythérapie interstitielle par implantation de sources radioactives amovibles en fonction du volume dans plusieurs plans, faible débit de dose
- 92.29.22 ↔ Brachythérapie interstitielle par implantation de sources radioactives amovibles en fonction du volume dans plusieurs plans, débit de dose pulsé (pulsed dose rate)
- 92.29.23 ↔ Brachythérapie interstitielle par implantation de sources radioactives amovibles en fonction du volume dans plusieurs plans, haut débit de dose
- 92.29.24 ↔ Brachythérapie par implantation peropératoire de sources radioactives amovibles dans plusieurs plans, haut débit de dose
- 92.29.29 ↔ Brachythérapie interstitielle par implantation de sources radioactives amovibles en fonction du volume dans plusieurs plans, autre
- 92.29.31 ↔ Brachythérapie interstitielle par implantation de sources radioactives permanentes, jusqu'à 10 sources
- 92.29.32 ↔ Brachythérapie interstitielle par implantation de sources radioactives permanentes, de 11 à 15 sources
- 92.29.33 ↔ Brachythérapie interstitielle par implantation de sources radioactives permanentes, de 16 à 20 sources
- 92.29.34 ↔ Brachythérapie interstitielle par implantation de sources radioactives permanentes, de 21 à 25 sources
- 92.29.35 ↔ Brachythérapie interstitielle par implantation de sources radioactives permanentes, de 26 à 30 sources
- 92.29.36 ↔ Brachythérapie interstitielle par implantation de sources radioactives permanentes, de 31 à 35 sources
- 92.29.37 ↔ Brachythérapie interstitielle par implantation de sources radioactives permanentes, de 36 à 40 sources
- 92.29.38 ↔ Brachythérapie interstitielle par implantation de sources radioactives permanentes, de 41 à 45 sources
- 92.29.39 ↔ Brachythérapie interstitielle par implantation de sources radioactives permanentes, de 46 à 50 sources
- 92.29.3A ↔ Brachythérapie interstitielle par implantation de sources radioactives permanentes, de 51 à 55 sources
- 92.29.3B ↔ Brachythérapie interstitielle par implantation de sources radioactives permanentes, de 56 à 60 sources
- 92.29.3C ↔ Brachythérapie interstitielle par implantation de sources radioactives permanentes, de 61 à 65 sources
- 92.29.3D ↔ Brachythérapie interstitielle par implantation de sources radioactives permanentes, de 66 à 70 sources
- 92.29.3E ↔ Brachythérapie interstitielle par implantation de sources radioactives permanentes, 71 sources et plus
- 92.29.40 ↔ Brachythérapie par applicateurs superficiels, SAP
- 92.29.49 ↔ Autre brachythérapie par applicateurs superficiels
- 92.29.51 ↔ Enlèvement de sources scellées de radionucléides ou d'applicateurs inactifs sous anesthésie
- 92.30.00 ↔ Radiochirurgie stéréotaxique en un temps, SAP
- 92.30.01 ↔ Radiochirurgie stéréotaxique, en un temps: cérébrale, SAP
- 92.30.02 ↔ Radiochirurgie stéréotaxique, en un temps: extracérébrale, SAP
- 92.30.20 ↔ Radiochirurgie stéréotaxique, en un temps: cérébrale, radiothérapie à intensité modulée
- 92.30.21 ↔ Radiochirurgie stéréotaxique, en un temps: cérébrale, Intensity Modulated Arc Therapy (IMAT).
- 92.30.22 ↔ Radiochirurgie stéréotaxique, en un temps: cérébrale, guidée par l'image
- 92.30.30 ↔ Radiochirurgie stéréotaxique, en un temps: extracérébrale, radiothérapie avec modulation d'intensité
- 92.30.31 ↔ Radiochirurgie stéréotaxique, en un temps: extracérébrale, Intensity Modulated Arc Therapy (IMAT).
- 92.30.32 ↔ Radiochirurgie stéréotaxique, en un temps: extracérébrale, guidée par l'image
- 92.30.99 ↔ Radiochirurgie stéréotaxique, en un temps, autre
- 92.31.00 ↔ Radiochirurgie à photons non spécifiée, cérébrale
- 92.31.10 ↔ Radiochirurgie à photons non spécifiée, extracérébrale
- 92.32.00 ↔ Radiochirurgie photonique multisources, SAP
- 92.32.01 ↔ Radiochirurgie photonique multisources: gamma-knife
- 92.33.00 ↔ Radiochirurgie aux particules, SAP
- 92.33.01 ↔ Autre radiothérapie de haut voltage: radiochirurgie stéréotaxique, en un temps, cérébrale
- 92.33.11 ↔ Autre radiothérapie de haut voltage: radiochirurgie stéréotaxique, en un temps, extracérébrale
- 92.39.00 ↔ Autre radiochirurgie stéréotaxique, SAP
- 92.39.01 ↔ Autre radiothérapie de haut voltage, radiochirurgie stéréotaxique, fractionnée, cérébrale, SAP

92.39.11 ↔	Autre radiothérapie de haut voltage, radiochirurgie stéréotaxique, fractionnée, extracérébrale, SAP	92.39.30 ↔	Autre radiothérapie de haut voltage, radiochirurgie stéréotaxique, fractionnée: extracérébrale, radiothérapie avec modulation d'intensité
92.39.20 ↔	Autre radiothérapie de haut voltage, radiochirurgie stéréotaxique, fractionnée: cérébrale, radiothérapie à intensité modulée	92.39.31 ↔	Autre radiothérapie de haut voltage, radiochirurgie stéréotaxique, fractionnée: extracérébrale, Intensity Modulated Arc Therapy (IMAT).
92.39.21 ↔	Autre radiothérapie de haut voltage, radiochirurgie stéréotaxique, fractionnée: cérébrale, Intensity Modulated Arc Therapy (IMAT).	92.39.32 ↔	Autre radiothérapie de haut voltage, radiochirurgie stéréotaxique, fractionnée: extracérébrale, guidée par l'image
92.39.22 ↔	Autre radiothérapie de haut voltage, radiochirurgie stéréotaxique, fractionnée: cérébrale, guidée par l'image	92.39.39 ↔	Autre radiothérapie de haut voltage, radiochirurgie stéréotaxique, fractionnée, extracérébrale, autre
92.39.29 ↔	Autre radiothérapie de haut voltage, radiochirurgie stéréotaxique, fractionnée, cérébrale, autre	92.41 ↔	Radiothérapie par électrons peropératoire

ADRG H33**Procédures opératoires complexes en plusieurs temps ou traitement sous vide complexe ou traitement sous vide avec intervention particulière ou ventilation artificielle > 95 h avec traitement complexe de soins intensifs > 196/360 points**

(Procédures opératoires complexes en plusieurs temps et procédure au moins de deux tableaux H33-1, H33-2, H33-3, H33-4, H33-5) ou au moins deux traitements, qui sont séparés au moins d'un jour dans dans [au moins deux procédures dans le tableau H33-6] ou Traitement sous vide complexe ou Traitement sous vide et (définition du DRG (H01A) ou définition du DRG (H01B) ou définition du DRG (H05A) ou définition du DRG (H05B)) ou Durée de la ventilation artificielle > 95 Stunden et au moins une procédure dans le tableau H33-7

DRG H33Z**Procédures opératoires complexes en plusieurs temps ou traitement sous vide complexe ou traitement sous vide avec intervention particulière ou ventilation artificielle > 95 h avec traitement complexe de soins intensifs > 196/360 points****Procédure H33-1**

51.32 ↔	Anastomose entre vésicule biliaire et intestin	51.37 ↔	Anastomose entre canal hépatique et tractus gastro-intestinal
51.34 ↔	Anastomose entre vésicule biliaire et estomac	51.39 ↔	Autres anastomoses des voies biliaires
51.35 ↔	Autre anastomose de la vésicule biliaire		
51.36 ↔	Cholédocho-entérostomie		

Procédure H33-2

50.0 ↔	Hépatotomie	50.27.15 ↔	Destruction locale de lésion ou de tissu du foie, par électroporation irréversible, par chirurgie ouverte
50.21.11 ↔	Fenestration d'un ou plusieurs kyste(s) hépatique(s), par chirurgie ouverte	50.27.19 ↔	Destruction locale de lésion ou de tissu du foie, par chirurgie ouverte, autre
50.21.12 ↔	Fenestration d'un ou plusieurs kyste(s) hépatique(s), par laparoscopie	50.27.21 ↔	Destruction locale de lésion ou de tissu du foie, par injection d'alcool, par laparoscopie
50.23.11 ↔	Excision locale de 1-2 foyers dans le foie, jusqu'à 4 cm de diamètre respectivement, par chirurgie ouverte	50.27.22 ↔	Destruction locale de lésion ou de tissu du foie, par thérapie, par laparoscopie
50.23.12 ↔	Excision locale de 1-2 foyers dans le foie, au moins 1 foyer de plus de 4 cm de diamètre, par chirurgie ouverte	50.27.23 ↔	Destruction locale de lésion ou de tissu du foie, par cryothérapie, par laparoscopie
50.23.13 ↔	Excision locale de 3 foyers et plus dans le foie, par chirurgie ouverte	50.27.24 ↔	Destruction locale de lésion ou de tissu du foie, au laser, par laparoscopie
50.25.11 ↔	Excision locale de 1-2 foyers dans le foie, jusqu'à 4 cm de diamètre respectivement, par laparoscopie	50.27.25 ↔	Destruction locale de lésion ou de tissu du foie, par électroporation irréversible, par laparoscopie
50.25.12 ↔	Excision locale de 1-2 foyers dans le foie, au moins 1 foyer de plus de 4 cm de diamètre, par laparoscopie	50.27.29 ↔	Destruction locale de lésion ou de tissu du foie, par laparoscopie, autre
50.25.13 ↔	Excision locale de 3 foyers et plus dans le foie, par laparoscopie	50.2A.11 ↔	Résection de kyste hépatique, par chirurgie ouverte
50.27.11 ↔	Destruction locale de lésion ou de tissu du foie, par injection d'alcool, par chirurgie ouverte	50.2A.12 ↔	Résection de kyste hépatique, par laparoscopie
50.27.12 ↔	Destruction locale de lésion ou de tissu du foie, par thérapie induite à haute fréquence, par chirurgie ouverte	50.2A.21 ↔	Bisegmentectomie gauche, par chirurgie ouverte
50.27.13 ↔	Destruction locale de lésion ou de tissu du foie, par cryothérapie, par chirurgie ouverte	50.2A.22 ↔	Bisegmentectomie gauche, par laparoscopie
50.27.14 ↔	Destruction locale de lésion ou de tissu du foie, au laser, par chirurgie ouverte	50.2A.23 ↔	Hémihépatectomie gauche, par chirurgie ouverte
		50.2A.24 ↔	Hémihépatectomie gauche, par laparoscopie
		50.2A.25 ↔	Hémihépatectomie gauche étendue, par chirurgie ouverte
		50.2A.26 ↔	Hémihépatectomie gauche étendue, par laparoscopie
		50.2A.27 ↔	Hémihépatectomie droite, par chirurgie ouverte
		50.2A.28 ↔	Hémihépatectomie droite, par laparoscopie

50.2A.2A ↔	Hémihépatectomie droite étendue, par chirurgie ouverte	50.2C.13 ↔	Hémihépatectomie gauche, par chirurgie ouverte, pour don d'organe par une personne vivante
50.2A.2B ↔	Hémihépatectomie droite étendue, par laparoscopie	50.2C.14 ↔	Hémihépatectomie gauche, par laparoscopie, pour don d'organe par une personne vivante
50.2A.2C ↔	Autre résection de plusieurs segments contigus, par chirurgie ouverte	50.2C.15 ↔	Hémihépatectomie droite, par chirurgie ouverte, pour don d'organe par une personne vivante
50.2A.2D ↔	Autre résection de plusieurs segments contigus, par laparoscopie	50.2C.16 ↔	Hémihépatectomie droite, par laparoscopie, pour don d'organe par une personne vivante
50.2B.11 ↔	Transsection hépatique et ligature de branches portales par chirurgie ouverte, 1ère étape ALPPS	50.62 ↔	Fermeture de lacération du foie et réparation, par suture
50.2B.12 ↔	Transsection hépatique et ligature de branches portales, par laparoscopie, 1ère étape ALPPS	50.63 ↔	Fermeture de lacération du foie et réparation, par tamponnade
50.2C.11 ↔	Bisegmentectomie gauche, par chirurgie ouverte, pour don d'organe par une personne vivante	50.71 ↔	Hépatectomie totale, par chirurgie ouverte, pour don d'organe par une personne vivante
50.2C.12 ↔	Bisegmentectomie gauche, par laparoscopie, pour don d'organe par une personne vivante		

Procédure H33-3

51.33 ↔	Anastomose entre vésicule biliaire et pancréas	52.69 ↔	Pancréatectomie totale, autre
52.01.12 ↔	Drainage transgastrique d'un kyste pancréatique, par chirurgie ouverte	52.95.10 ↔	Extraction chirurgicale ouverte de calcul(s) du canal pancréatique
52.01.13 ↔	Drainage transgastrique d'un kyste pancréatique, par laparoscopie	52.95.11 ↔	Extraction laparoscopique de calcul(s) du canal pancréatique
52.01.22 ↔	Drainage transduodénal d'un kyste pancréatique, par chirurgie ouverte	52.95.20 ↔	Dilatation laparoscopique du canal pancréatique
52.01.23 ↔	Drainage transduodénal d'un kyste pancréatique, par laparoscopie	52.95.30 ↔	Insertion chirurgicale ouverte de drain dans le canal pancréatique
52.09.00 ↔	Autre pancréatotomie, SAP	52.95.31 ↔	Insertion laparoscopique de drain dans le canal pancréatique
52.09.10 ↔	Autre pancréatotomie, incision du pancréas	52.95.40 ↔	Insertion ou remplacement de stent (prothèse) non auto-expansible dans le canal pancréatique, chirurgical ouvert
52.09.11 ↔	Autre pancréatotomie, incision du canal pancréatique	52.95.41 ↔	Insertion ou remplacement de stent (prothèse) non auto-expansible dans le canal pancréatique, par laparoscopie
52.09.99 ↔	Autre pancréatotomie, autre	52.95.50 ↔	Insertion ou remplacement de stent (prothèse) auto-expansible dans le canal pancréatique, chirurgical ouvert
52.22.00 ↔	Autre excision ou destruction de lésion ou tissu du pancréas et du canal pancréatique, SAP	52.95.51 ↔	Insertion ou remplacement de stent (prothèse) auto-expansible dans le canal pancréatique, par laparoscopie
52.22.99 ↔	Autre excision ou destruction de lésion ou tissu du pancréas et du canal pancréatique, autre	52.95.60 ↔	Réparation laparoscopique du canal pancréatique
52.3 ↔	Marsupialisation de kyste pancréatique	52.95.70 ↔	Réparation du pancréas
52.4 ↔	Drainage interne de kyste pancréatique	52.95.90 ↔	Autre réparation du pancréas, autre opération endoscopique du pancréas
52.50 ↔	Pancréatectomie partielle, SAP	52.96 ↔	Anastomose pancréatique
52.51.10 ↔	Pancréatectomie céphalique conservant le pylore	52.99.00 ↔	Autres opérations à ciel ouvert du pancréas, SAP
52.51.20 ↔	Pancréatectomie céphalique conservant le duodénum	52.99.10 ↔	Autres opérations à ciel ouvert du pancréas, dilatation du canal pancréatique
52.51.31 ↔	Résection pancréatico-duodénale avec résection partielle de l'estomac	52.99.20 ↔	Autres opérations à ciel ouvert du pancréas, réparation du canal pancréatique
52.52.11 ↔	Pancréatectomie caudale, par chirurgie ouverte	52.99.99 ↔	Autres opérations à ciel ouvert du pancréas, autre
52.52.12 ↔	Pancréatectomie caudale, par laparoscopie		
52.54 ↔	Résection segmentaire du corps du pancréas		
52.59 ↔	Pancréatectomie partielle, autre		
52.60 ↔	Pancréatectomie totale, SAP		
52.61 ↔	Pancréatectomie totale avec gastrectomie partielle		
52.62 ↔	Pancréatectomie totale conservant le pylore		
52.63 ↔	Pancréatectomie totale conservant le duodénum		

Procédure H33-4

31.73 ↔	Fermeture d'autre fistule de la trachée	42.41.20 ↔	Œsophagectomie partielle, avec rétablissement de continuité
42.09.11 ↔	Autre incision chirurgicale ouverte de l'œsophage	42.41.99 ↔	Œsophagectomie partielle, autre
42.09.12 ↔	Autre incision laparoscopique de l'œsophage	42.42.00 ↔	Œsophagectomie totale, SAP
42.10 ↔	Œsophagostomie, SAP	42.42.10 ↔	Œsophagectomie totale, sans rétablissement de la continuité
42.11 ↔	Œsophagostomie cervicale	42.42.20 ↔	Œsophagectomie totale avec rétablissement de la continuité, par voie transmédiastinale
42.12 ↔	Extériorisation du sac œsophagien	42.42.21 ↔	Œsophagectomie totale avec rétablissement de la continuité, par voie thoraco-abdominale
42.19 ↔	Autre fistulisation externe de l'œsophage	42.42.29 ↔	Œsophagectomie totale avec rétablissement de la continuité, par autre abord
42.31 ↔	Excision locale de diverticule œsophagien	42.42.99 ↔	Œsophagectomie totale, autre
42.32 ↔	Excision locale d'autre lésion ou tissu œsophagien		
42.39 ↔	Autre destruction de lésion ou de tissu œsophagien		
42.40 ↔	Œsophagectomie, SAP		
42.41.00 ↔	Œsophagectomie partielle, SAP		
42.41.10 ↔	Œsophagectomie partielle, sans rétablissement de continuité		

42.51.00 ↔	Anastomose œsophago-œsophagienne intrathoracique, SAP	42.81.62 ↔	Insertion et remplacement de plus de deux prothèses auto-expansibles (tubes permanents) dans l'œsophage, par laparoscopie
42.51.10 ↔	Anastomose œsophago-œsophagienne intrathoracique, correction d'atrésie pour rétablissement du transit pharyngo-œsophagien et réparation de fistule trachéo-œsophagienne congénitale	42.82 ↔	Suture de lacération de l'œsophage
42.51.99 ↔	Anastomose œsophago-œsophagienne intrathoracique, autre	42.83 ↔	Fermeture d'œsophagostomie
42.52 ↔	Anastomose œso-gastrique intrathoracique	42.85 ↔	Réparation de sténose œsophagienne
42.53 ↔	Anastomose œsophagienne intrathoracique avec interposition d'intestin grêle	42.87 ↔	Autre greffe de l'œsophage
42.54 ↔	Autre anastomose œso-entérale intrathoracique	42.88.00 ↔	Enlèvement de prothèse de l'œsophage, SAP
42.55 ↔	Anastomose œsophagienne intrathoracique avec interposition colique	42.88.11 ↔	Enlèvement chirurgical ouvert de prothèse de l'œsophage
42.56 ↔	Autre anastomose œso-colique intrathoracique	42.88.12 ↔	Enlèvement de prothèse de l'œsophage, par laparoscopie
42.58 ↔	Anastomose œsophagienne intrathoracique avec autre interposition	42.88.99 ↔	Enlèvement de prothèse de l'œsophage, autre
42.59 ↔	Anastomose intrathoracique de l'œsophage, autre	42.89 ↔	Réparation de l'œsophage, autre
42.61 ↔	Œsophago-œsophagostomie anté sternale	42.91 ↔	Ligature de varices œsophagiennes
42.62 ↔	Œsophago-gastrostomie anté sternale	42.99.10 ↔	Autre opération de l'œsophage, opération de dévascularisation de l'œsophage
42.63 ↔	Anastomose œsophagienne anté sternale avec interposition d'intestin grêle	42.99.35 ↔	Implantation d'un système anti-reflux pour soutenir la fonction du sphincter œsophagien, chirurgicale ouverte
42.64 ↔	Autre œsophago-entérostomie anté sternale	42.99.36 ↔	Implantation d'un système anti-reflux pour soutenir la fonction du sphincter œsophagien, laparoscopique
42.65 ↔	Anastomose œsophagienne anté sternale avec interposition colique	42.99.37 ↔	Implantation d'une sonde de système anti-reflux pour soutenir la fonction du sphincter œsophagien, chirurgicale ouverte
42.66 ↔	Autre œsophago-colostomie anté sternale	42.99.38 ↔	Implantation d'une sonde de système anti-reflux pour soutenir la fonction du sphincter œsophagien, laparoscopique
42.68 ↔	Autre anastomose œsophagienne anté sternale avec interposition	42.99.3A ↔	Enlèvement d'un système anti-reflux soutenant la fonction du sphincter œsophagien, chirurgical ouvert
42.69 ↔	Anastomose œsophagienne anté sternale, autre	42.99.3B ↔	Enlèvement d'un système anti-reflux soutenant la fonction du sphincter œsophagien, laparoscopique
42.7X.11 ↔	Œsophagomyotomie chirurgicale ouverte	42.99.3C ↔	Enlèvement d'une sonde de système anti-reflux soutenant la fonction du sphincter œsophagien, chirurgical ouvert
42.7X.12 ↔	Œsophagomyotomie laparoscopique	42.99.3D ↔	Enlèvement d'une sonde de système anti-reflux soutenant la fonction du sphincter œsophagien, laparoscopique
42.7X.21 ↔	Œsophagomyotomie pharyngo-cervicale chirurgicale ouverte	42.99.3E ↔	Révision sans remplacement d'un système anti-reflux soutenant la fonction du sphincter œsophagien, chirurgicale ouverte
42.7X.22 ↔	Œsophagomyotomie pharyngo-cervicale par laparoscopie	42.99.3F ↔	Révision sans remplacement d'un système anti-reflux soutenant la fonction du sphincter œsophagien, laparoscopique
42.7X.31 ↔	Œsophago-gastromyotomie chirurgicale ouverte	43.0 ↔	Gastrotomie
42.7X.32 ↔	Œsophago-gastromyotomie laparoscopique	43.5 ↔	Gastrectomie partielle, avec anastomose œsophagienne
42.81.20 ↔	Insertion et remplacement de prothèse non auto-expansibles (tube permanent) dans l'œsophage, par chirurgie ouverte	43.6X.00 ↔	Gastrectomie partielle, avec anastomose duodénale, SAP
42.81.21 ↔	Insertion et remplacement de deux prothèses non auto-expansibles (tubes permanents) dans l'œsophage, par chirurgie ouverte	43.6X.10 ↔	Résection du pylore avec anastomose duodénale
42.81.22 ↔	Insertion et remplacement de plus de deux prothèses non auto-expansibles (tubes permanents) dans l'œsophage, par chirurgie ouverte	43.6X.20 ↔	Opération de Billroth I
42.81.30 ↔	Insertion et remplacement de prothèse non auto-expansibles (tube permanent) dans l'œsophage, par laparoscopie	43.6X.99 ↔	Gastrectomie partielle, avec anastomose duodénale, autre
42.81.31 ↔	Insertion et remplacement de deux prothèses non auto-expansibles (tubes permanents) dans l'œsophage, par laparoscopie	43.70 ↔	Gastrectomie partielle, avec anastomose jéjunale et iléale, SAP
42.81.32 ↔	Insertion et remplacement de plus de deux prothèses non auto-expansibles (tubes permanents) dans l'œsophage, par laparoscopie	43.71.11 ↔	Gastrectomie partielle (résection des 2/3) avec anastomose jéjunale
42.81.50 ↔	Insertion et remplacement de prothèse auto-expansibles (tube permanent) dans l'œsophage, par chirurgie ouverte	43.71.21 ↔	Gastrectomie partielle (résection des 4/5) avec anastomose jéjunale
42.81.51 ↔	Insertion et remplacement de deux prothèses auto-expansibles (tubes permanents) dans l'œsophage, par chirurgie ouverte	43.72.11 ↔	Gastrectomie partielle (résection des 2/3) avec anastomose iléale
42.81.52 ↔	Insertion et remplacement de plus de deux prothèses auto-expansibles (tubes permanents) dans l'œsophage, par chirurgie ouverte	43.72.21 ↔	Gastrectomie partielle (résection des 4/5) avec anastomose iléale
42.81.60 ↔	Insertion et remplacement de prothèse auto-expansibles (tube permanent) dans l'œsophage, par laparoscopie	43.79 ↔	Gastrectomie partielle, avec anastomose jéjunale et iléale, autres
42.81.61 ↔	Insertion et remplacement de deux prothèses auto-expansibles (tubes permanents) dans l'œsophage, par laparoscopie	43.81 ↔	Gastrectomie partielle, avec transposition jéjunale
		43.89.00 ↔	Autre gastrectomie partielle, SAP
		43.89.09 ↔	Autre gastrectomie partielle, autre
		43.89.10 ↔	Résection segmentaire de l'estomac
		43.89.20 ↔	Dérivation bilio-pancréatique de l'estomac selon Scopinaro, technique à ciel ouvert

43.89.21 ↔	Dérivation bilio-pancréatique de l'estomac selon Scopinaro, par laparoscopie	44.5X.21 ↔	Révision d'anastomose gastrique après bypass gastrique ou avec interposition intestinale, chirurgicale ouverte
43.89.30 ↔	Dérivation bilio-pancréatique de l'estomac avec switch duodéal [BPD-DS], chirurgicale ouverte	44.5X.22 ↔	Révision d'anastomose gastrique après bypass gastrique ou avec interposition intestinale, laparoscopique
43.89.31 ↔	Dérivation bilio-pancréatique de l'estomac avec switch duodéal [BPD-DS], laparoscopique	44.5X.33 ↔	Révision de poche après bypass gastrique, sans recréation, par chirurgie ouverte
43.89.40 ↔	Tubulisation gastrique (sleeve resection), technique à ciel ouvert	44.5X.34 ↔	Révision de poche après bypass gastrique, sans recréation, par laparoscopie
43.89.41 ↔	Tubulisation gastrique (sleeve resection), par laparoscopie	44.5X.35 ↔	Révision de poche après bypass gastrique, avec recréation, par chirurgie ouverte
43.89.42 ↔	Sleeve resection après mise en place d'un anneau gastrique, chirurgicale ouverte	44.5X.36 ↔	Révision de poche après bypass gastrique, avec recréation, par laparoscopie
43.89.43 ↔	Sleeve resection après mise en place d'un anneau gastrique, laparoscopique	44.5X.41 ↔	Révision à la suite d'une dérivation bilio-pancréatique [BPD], chirurgicale ouverte
43.89.44 ↔	Re-sleeve resection, chirurgicale ouverte	44.5X.42 ↔	Révision à la suite d'une dérivation bilio-pancréatique [BPD], laparoscopique
43.89.45 ↔	Re-sleeve resection, laparoscopique	44.5X.43 ↔	Intervention inversée à la suite d'une dérivation bilio-pancréatique [BPD], chirurgicale ouverte
43.89.50 ↔	Switch duodéal après sleeve resection (seconde intervention), technique à ciel ouvert	44.5X.44 ↔	Intervention inversée à la suite d'une dérivation bilio-pancréatique [BPD], laparoscopique
43.89.51 ↔	Switch duodéal après sleeve resection (seconde intervention), par laparoscopie	44.5X.51 ↔	Intervention inversée après bypass gastrique, chirurgicale ouverte
43.89.61 ↔	Gastrectomie partielle avec gastro-gastrostomie	44.5X.52 ↔	Intervention inversée après bypass gastrique, laparoscopique
43.91 ↔	Gastrectomie totale avec interposition intestinale	44.5X.99 ↔	Révision d'anastomose gastrique, autre
43.92 ↔	Cœsophago-duodénostomie ou œsophago-jéjunostomie avec gastrectomie complète	44.61 ↔	Suture de lacération de l'estomac
43.99.00 ↔	Autre gastrectomie totale, SAP	44.63.00 ↔	Fermeture d'autre fistule gastrique, SAP
43.99.10 ↔	Gastrectomie résiduelle à la suite d'une intervention bariatrique, chirurgicale ouverte	44.63.11 ↔	Fermeture chirurgicale ouverte d'autre fistule gastrique
43.99.11 ↔	Gastrectomie résiduelle à la suite d'une intervention bariatrique, laparoscopique	44.63.12 ↔	Fermeture laparoscopique d'autre fistule gastrique
43.99.99 ↔	Autre gastrectomie totale, autre	44.63.99 ↔	Fermeture d'autre fistule gastrique, autre
44.00 ↔	Vagotomie, SAP	44.64 ↔	Gastropexie
44.01 ↔	Vagotomie tronculaire	44.65.00 ↔	Cœsophago-gastroplastie, SAP
44.02 ↔	Vagotomie supersélective	44.65.10 ↔	Cœsophago-gastroplastie chirurgicale ouverte, plastie du cardia
44.03 ↔	Autre vagotomie sélective	44.65.20 ↔	Cœsophago-gastroplastie chirurgicale ouverte, (hémi-)fundoplicature
44.21 ↔	Dilatation du pylore par incision	44.65.99 ↔	Cœsophago-gastroplastie, autre
44.29 ↔	Pyloroplastie, autre	44.66.00 ↔	Autres mesures de reconstruction de la fonction du sphincter gastro-œsophagien, SAP
44.31.00 ↔	Bypass gastrique, SAP	44.66.11 ↔	Plastie hiatale lors d'une intervention bariatrique, chirurgicale ouverte
44.31.09 ↔	Bypass gastrique, autre	44.66.99 ↔	Autres mesures de reconstruction de la fonction du sphincter gastro-œsophagien, autre
44.31.11 ↔	Bypass gastrique proximal, chirurgical ouvert	44.67.00 ↔	Interventions laparoscopiques de restauration de fonction du sphincter gastro-œsophagien, SAP
44.31.12 ↔	Bypass gastrique proximal, laparoscopique	44.67.10 ↔	Interventions laparoscopiques de restauration de fonction du sphincter gastro-œsophagien, plastie laparoscopique du cardia
44.31.13 ↔	Bypass gastrique proximal après Sleeve resection, intervention inverse, chirurgical ouvert	44.67.20 ↔	Interventions laparoscopiques de restauration de fonction du sphincter gastro-œsophagien, (hémi-)fundoplicature laparoscopique
44.31.14 ↔	Bypass gastrique proximal après Sleeve resection, intervention inverse, laparoscopique	44.67.99 ↔	Interventions laparoscopiques de restauration de fonction du sphincter gastro-œsophagien, autre
44.31.15 ↔	Bypass gastrique proximal après Gastric Banding, à la suite d'une intervention bariatrique, chirurgical ouvert	44.68 ↔	Gastroplastie
44.31.16 ↔	Bypass gastrique proximal après Gastric Banding, à la suite d'une intervention bariatrique, laparoscopique	44.69 ↔	Autre réparation de l'estomac, autre
44.31.21 ↔	Bypass gastrique distal, chirurgical ouvert	44.91 ↔	Ligature de varices gastriques
44.31.22 ↔	Bypass gastrique distal, laparoscopique	44.92 ↔	Manipulation peropératoire de l'estomac
44.31.31 ↔	Omega-loop Gastric Bypass, par chirurgie ouverte	44.93 ↔	Insertion de ballonnet gastrique
44.31.32 ↔	Omega-loop Gastric Bypass, par laparoscopie	44.94 ↔	Enlèvement de ballonnet gastrique
44.31.41 ↔	Bypass gastrique par anastomose de Roux-en-Y, par chirurgie ouverte	44.95.00 ↔	Opération restrictive de l'estomac, SAP
44.31.42 ↔	Bypass gastrique par anastomose de Roux-en-Y, par laparoscopie	44.95.09 ↔	Opération restrictive de l'estomac, autre
44.38 ↔	Gastro-entérostomie laparoscopique	44.95.11 ↔	Gastric banding, chirurgical ouvert
44.39 ↔	Gastro-entérostomie sans gastrectomie, autre	44.95.12 ↔	Gastric banding, laparoscopique
44.40 ↔	Suture d'ulcère peptique, SAP	44.95.21 ↔	Gastroplastie verticale, par chirurgie ouverte
44.41 ↔	Suture d'ulcère gastrique	44.95.22 ↔	Gastroplastie verticale, par laparoscopie
44.42 ↔	Suture d'ulcère duodéal	44.96.00 ↔	Révision d'opération restrictive de l'estomac, SAP
44.49.10 ↔	Sclérose chirurgicale ouverte de varices gastriques	44.96.11 ↔	Remise en place de l'anneau après Gastric Banding, chirurgicale ouverte
44.49.11 ↔	Sclérose laparoscopique de varices gastriques		
44.49.20 ↔	Ligature chirurgicale ouverte de varices gastriques		
44.49.21 ↔	Ligature laparoscopique de varices gastriques		
44.49.30 ↔	Opération de dévascularisation fundique		
44.5X.00 ↔	Révision d'anastomose gastrique, SAP		
44.5X.10 ↔	Révision d'anastomose gastrique après opération de Billroth I et II		

44.96.12 ↔	Remise en place de l'anneau après Gastric Banding, laparoscopique	45.78.21 ↔	Résection segmentaire multiple, par chirurgie ouverte
44.96.13 ↔	Changement de l'anneau après Gastric Banding, chirurgical ouvert	45.78.22 ↔	Résection segmentaire multiple, par laparoscopie
44.96.14 ↔	Changement de l'anneau après Gastric Banding, laparoscopique	45.79 ↔	Excision partielle du gros intestin, autre
44.96.16 ↔	Réparation du cathéter après Gastric Banding, avec intervention intra-abdominale, chirurgicale ouverte	45.80 ↔	Colectomie et proctocolectomie, SAP
44.96.17 ↔	Réparation du cathéter après Gastric Banding, avec intervention intra-abdominale, laparoscopique	45.81.11 ↔	Colectomie, par chirurgie ouverte
44.96.18 ↔	Changement de boîtier après Gastric Banding	45.81.12 ↔	Colectomie, par laparoscopie
44.96.99 ↔	Révision d'opération restrictive de l'estomac, autre	45.82.11 ↔	Proctocolectomie, par chirurgie ouverte
44.97.00 ↔	Enlèvement de dispositif(s) de restriction gastrique, SAP	45.82.12 ↔	Proctocolectomie, par laparoscopie
44.97.11 ↔	Enlèvement d'anneau gastrique, chirurgical ouvert	45.89 ↔	Colectomie et proctocolectomie, autre
44.97.12 ↔	Enlèvement d'anneau gastrique, laparoscopique	45.90 ↔	Anastomose intestinale, SAP
44.97.99 ↔	Enlèvement de dispositif(s) de restriction gastrique, autre	45.91 ↔	Anastomose entre intestin grêle et intestin grêle
44.99.11 ↔	Dilatation chirurgicale ouverte de l'estomac	45.92.11 ↔	Anastomose entre l'intestin grêle et le rectum avec formation d'un réservoir (pouch)
44.99.12 ↔	Dilatation laparoscopique de l'estomac	45.92.12 ↔	Anastomose entre l'intestin grêle et le rectum sans formation d'un réservoir (pouch)
44.99.21 ↔	Ligature par anse largable et clipping gastrique, par chirurgie ouverte	45.93 ↔	Anastomose entre intestin grêle et gros intestin
44.99.22 ↔	Ligature par anse largable et clipping gastrique, par laparoscopie	45.94 ↔	Anastomose entre gros intestin et gros intestin
44.99.51 ↔	Insertion ou remplacement de prothèse non auto-expansible dans l'estomac, par chirurgie ouverte	45.95.11 ↔	Anastomose entre l'intestin grêle et l'anus avec formation d'un réservoir
44.99.52 ↔	Insertion ou remplacement de prothèse non auto-expansible dans l'estomac, par laparoscopie	45.95.12 ↔	Anastomose entre l'intestin grêle et l'anus sans formation de réservoir
44.99.61 ↔	Insertion ou remplacement de prothèse auto-expansible dans l'estomac, par chirurgie ouverte	45.95.21 ↔	Anastomose entre le côlon et l'anus
44.99.62 ↔	Insertion ou remplacement de prothèse auto-expansible dans l'estomac, par laparoscopie	45.96 ↔	Anastomose entre le côlon et le rectum
44.99.71 ↔	Enlèvement chirurgical ouvert de prothèse de l'estomac	45.97.11 ↔	Création d'une anastomose basse sur l'intestin grêle, par chirurgie ouverte
44.99.72 ↔	Enlèvement laparoscopique de prothèse de l'estomac	45.97.12 ↔	Création d'une anastomose basse sur l'intestin grêle, par laparoscopie
44.99.80 ↔	Implantation et remplacement de pacemaker gastrique (y c. sondes)	45.98.13 ↔	Révision d'une anastomose à l'anus
44.99.81 ↔	Révision sans remplacement de pacemaker gastrique (y c. sondes)	45.99 ↔	Anastomose intestinale, autre
44.99.91 ↔	Autres opérations du pylore	46.12.11 ↔	Colostomie terminale, par chirurgie ouverte
45.50 ↔	Isolement de segment d'intestin, SAP	46.12.12 ↔	Colostomie terminale, par laparoscopie
45.51 ↔	Isolement de segment d'intestin grêle	46.15.11 ↔	Double colostomie, par chirurgie ouverte
45.52 ↔	Isolement de segment du gros intestin	46.15.12 ↔	Double colostomie, par laparoscopie
45.61 ↔	Résection segmentaire multiple d'intestin grêle	46.25.11 ↔	Jéjunostomie et iléostomie terminale, par chirurgie ouverte
45.62 ↔	Autre résection partielle d'intestin grêle	46.25.12 ↔	Jéjunostomie et iléostomie terminale, par laparoscopie
45.63.00 ↔	Exérèse totale de l'intestin grêle, SAP	46.26.11 ↔	Double jéjunostomie et iléostomie, par chirurgie ouverte
45.63.99 ↔	Exérèse totale de l'intestin grêle, autre	46.26.12 ↔	Double jéjunostomie et iléostomie, par laparoscopie
45.70 ↔	Excision partielle du gros intestin, SAP	46.29 ↔	Jéjunostomie et iléostomie, autre
45.73.11 ↔	Hémi-colectomie droite, par chirurgie ouverte	46.2A ↔	Réalisation d'une anastomose selon Bishop-Koop
45.73.12 ↔	Hémi-colectomie droite, par laparoscopie	46.33 ↔	Réalisation d'une duodénostomie
45.74.11 ↔	Résection du côlon transverse, par chirurgie ouverte	46.39 ↔	Autre entérostomie, autre
45.74.12 ↔	Résection du côlon transverse, par laparoscopie	46.99.10 ↔	Décompression de l'intestin
45.75.11 ↔	Hémi-colectomie gauche, par chirurgie ouverte	46.99.51 ↔	Insertion ou remplacement de prothèse non auto-expansible dans l'intestin, par chirurgie ouverte
45.75.12 ↔	Hémi-colectomie gauche, par laparoscopie	46.99.52 ↔	Insertion ou remplacement de prothèse non auto-expansible dans l'intestin, par laparoscopie
45.75.21 ↔	Hémi-colectomie gauche avec sigmoïdectomie, par chirurgie ouverte	46.99.61 ↔	Insertion ou remplacement de prothèse auto-expansible dans l'intestin, par chirurgie ouverte
45.75.22 ↔	Hémi-colectomie gauche avec sigmoïdectomie, par laparoscopie	46.99.62 ↔	Insertion ou remplacement de prothèse auto-expansible dans l'intestin, par laparoscopie
45.76.00 ↔	Sigmoïdectomie, SAP	46.99.71 ↔	Enlèvement de prothèse de l'intestin, par chirurgie ouverte
45.76.09 ↔	Sigmoïdectomie, autre	46.99.72 ↔	Enlèvement de prothèse de l'intestin, par laparoscopie
45.76.11 ↔	Sigmoïdectomie, par chirurgie ouverte	46.99.81 ↔	Section des brides de Ladd, par chirurgie ouverte
45.76.21 ↔	Sigmoïdectomie, par laparoscopie	46.99.82 ↔	Section des brides de Ladd, par laparoscopie
45.77.11 ↔	Hémi-colectomie droite étendue, par chirurgie ouverte	46.99.93 ↔	Fermeture de brèche du méso lors d'hernie interne, par chirurgie ouverte
45.77.12 ↔	Hémi-colectomie droite étendue, par laparoscopie	46.99.94 ↔	Fermeture de brèche du méso lors d'hernie interne, par laparoscopie
45.77.21 ↔	Hémi-colectomie gauche étendue, par chirurgie ouverte	48.1 ↔	Rectostomie
45.77.22 ↔	Hémi-colectomie gauche étendue, par laparoscopie	48.41 ↔	Résection sous-muqueuse du rectum (opération de Soave)
45.78.11 ↔	Résection segmentaire, par chirurgie ouverte	48.49 ↔	Résection du rectum avec abaissement du côlon, autre
45.78.12 ↔	Résection segmentaire, par laparoscopie	48.50 ↔	Résection du rectum sans conservation du sphincter, SAP

48.51 ↔ Résection abdomino-périnéale du rectum	48.66.22 ↔ Résection antérieure du rectum, avec entérostomie et fermeture du bout distal, par chirurgie ouverte
48.53 ↔ Résection abdomino-sacrée, sacro-périnéale et périnéale du rectum	48.66.23 ↔ Résection antérieure du rectum, avec anastomose, par laparoscopie
48.59 ↔ Résection du rectum sans conservation du sphincter, autre	48.66.24 ↔ Résection antérieure du rectum, avec entérostomie et fermeture du bout distal, par laparoscopie
48.65 ↔ Résection du rectum selon Duhamel	48.66.25 ↔ Résection antérieure du rectum, transanale
48.66.00 ↔ Résection du rectum avec conservation du sphincter, SAP	48.66.31 ↔ Résection antérieure profonde du rectum, avec anastomose, par chirurgie ouverte
48.66.09 ↔ Résection du rectum avec conservation du sphincter, autre	48.66.32 ↔ Résection antérieure profonde du rectum, avec entérostomie et fermeture du bout distal, par chirurgie ouverte
48.66.11 ↔ Résection en manchette et résection tubulaire du rectum, avec anastomose, par chirurgie ouverte	48.66.33 ↔ Résection antérieure profonde du rectum, avec anastomose, par laparoscopie
48.66.12 ↔ Résection en manchette et résection tubulaire du rectum, avec entérostomie et fermeture du bout distal, par chirurgie ouverte	48.66.34 ↔ Résection antérieure profonde du rectum, avec entérostomie et fermeture du bout distal, par laparoscopie
48.66.13 ↔ Résection en manchette et résection tubulaire du rectum, avec anastomose, par laparoscopie	48.66.35 ↔ Résection antérieure profonde du rectum, avec anastomose, transanale
48.66.14 ↔ Résection en manchette et résection tubulaire du rectum, avec entérostomie et fermeture du bout distal, par laparoscopie	48.69 ↔ Autre résection du rectum, autre
48.66.15 ↔ Résection en manchette et résection tubulaire du rectum, transanale	48.74 ↔ Rectorectostomie
48.66.21 ↔ Résection antérieure du rectum, avec anastomose, par chirurgie ouverte	49.74 ↔ Transposition du muscle droit interne (muscle gracile) de la cuisse pour incontinence anale

Procédure H33-5

01.23.00 ↔ Réouverture de site de craniotomie [Recraniotomie], SAP	01.39.19 ↔ Autre incision du cerveau, évacuation d'autre liquide intracérébral
01.23.10 ↔ Recraniotomie avec mise en place de drain	01.39.20 ↔ Autre incision du cerveau, évacuation stéréotaxique d'hématome intracrânien
01.23.20 ↔ Recraniotomie avec ablation de matériel alloplastique ou de réservoir médicamenteux des os crâniens	01.39.21 ↔ Autre incision du cerveau, évacuation stéréotaxique d'abcès intracrânien
01.23.21 ↔ Recraniotomie avec ablation de matériel alloplastique ou de réservoir médicamenteux de l'espace épidural	01.39.29 ↔ Autre incision du cerveau, évacuation stéréotaxique d'autre liquide intracrânien
01.23.29 ↔ Recraniotomie avec ablation d'autre matériel	01.39.30 ↔ Autre incision du cerveau, extraction de corps étranger intracérébral
01.23.99 ↔ Recraniotomie, autre	01.39.40 ↔ Mise en place de dispositif de drainage externe de liquide céphalo-rachidien (ventriculaire, cisternal, sous-dural)
01.26 ↔ Insertion et remplacement de cathéter dans la cavité crânienne ou le tissu cérébral	01.39.41 ↔ Mise en place de réservoir de liquide céphalo-rachidien (ventriculaire, cisternal, sous-dural)
01.28 ↔ Insertion de cathéter(s) intracrâniens par trou(s) de trépan	01.39.42 ↔ Enlèvement de réservoir de liquide céphalo-rachidien (ventriculaire, cisternal, sous-dural)
01.29.00 ↔ Révision sans remplacement de cathéter(s) de la cavité crânienne ou de tissu cérébral, SAP	01.39.50 ↔ Enlèvement d'implant intracrânien
01.29.10 ↔ Révision stéréotaxique sans remplacement de cathéter(s) intracérébral(aux) pour perfusion intraventriculaire	01.39.99 ↔ Autre incision du cerveau, autre
01.29.99 ↔ Révision sans remplacement de cathéter(s) de la cavité crânienne ou de tissu cérébral, autre	01.41 ↔ Opération du thalamus
01.31.00 ↔ Incision des méninges cérébrales, SAP	01.42 ↔ Opération du globus pallidum
01.31.10 ↔ Incision des méninges cérébrales pour évacuation d'un hématome sous-dural (hygrome)	01.51.00 ↔ Excision et destruction de lésion ou tissu du cerveau et des méninges cérébrales, SAP
01.31.11 ↔ Incision des méninges cérébrales pour évacuation d'un empyème sous-dural	01.51.10 ↔ Excision de tissu tumoral des méninges cérébrales avec préparation de tissus adjacents infiltrés
01.31.20 ↔ Incision des méninges cérébrales pour drainage de liquide sous-dural et sous-arachnoïdien	01.51.19 ↔ Excision de tissu ou de lésion méningée cérébrale, autre
01.31.99 ↔ Incision des méninges cérébrales, autre	01.51.21 ↔ Excision de tissu intracérébral de tumeur primaire
01.32.00 ↔ Lobotomie et tractotomie, SAP	01.51.22 ↔ Excision de tissu intracérébral de tumeur d'origine non cérébrale
01.32.10 ↔ Lobotomie et tractotomie, cingulotomie	01.51.29 ↔ Excision de lésion ou tissu du cerveau, autre
01.32.11 ↔ Lobotomie et tractotomie, transection sous-piale	01.51.31 ↔ Destruction de lésion ou de tissu des méninges
01.32.12 ↔ Lobotomie et tractotomie, lobotomie multiples	01.51.41 ↔ Destruction de tissu intracérébral de tumeur primaire
01.32.20 ↔ Lobotomie et tractotomie, interruption stéréotaxique de systèmes de communication nerveuse	01.51.42 ↔ Destruction de tissu intracérébral de tumeur d'origine non cérébrale
01.32.99 ↔ Lobotomie et tractotomie, autre	01.51.49 ↔ Destruction de tissus ou de lésion du cerveau, autre
01.39.00 ↔ Autre incision du cerveau, SAP	01.52.00 ↔ Hémisphérectomie, SAP
01.39.10 ↔ Autre incision du cerveau pour évacuation d'hématome intracérébral	01.52.10 ↔ Hémisphérectomie, tissu intracérébral de tumeur cérébrale primaire
01.39.11 ↔ Autre incision du cerveau pour évacuation d'abcès intracérébral	01.52.11 ↔ Hémisphérectomie, tissu intracérébral de tumeur cérébrale d'origine non cérébrale
	01.52.99 ↔ Hémisphérectomie, autre

01.53.00 ↔	Lobectomie du cerveau, SAP	02.35 ↔	Drainage ventriculaire vers le système urinaire
01.53.10 ↔	Lobectomie du cerveau, tissu intracérébral de tumeur cérébrale primaire	02.39 ↔	Autres drainages ventriculaires
01.53.11 ↔	Lobectomie du cerveau, tissu intracérébral de tumeur cérébrale d'origine non cérébrale	02.43 ↔	Ablation de drain ventriculaire
01.53.99 ↔	Lobectomie du cerveau, autre	02.51.00 ↔	Synangiose, SAP
01.59 ↔	Autre excision ou destruction de tissus cérébraux ou méninges, autre	02.51.11 ↔	EDAS (encéphalo-duro-artério-synangiose)
01.6X.10 ↔	Excision et destruction de tissu tumoral de la base du crâne	02.51.12 ↔	EDAS (encéphalo-duro-artério-synangiose), application de la dure-mère inversée sur le cortex cérébral
01.6X.11 ↔	Excision et destruction de tissu tumoral de la calotte crânienne	02.51.13 ↔	EDAS (encéphalo-duro-artério-synangiose), application d'une artère et de la dure-mère inversée sur le cortex cérébral
01.6X.20 ↔	Excision et destruction d'autre tissu pathologique de la base du crâne	02.51.14 ↔	EMS (encéphalo-myo-synangiose)
01.6X.21 ↔	Excision et destruction d'autre tissu pathologique de la calotte crânienne	02.51.15 ↔	EGPS (encéphalo-galéo-périosto-synangiose)
01.6X.22 ↔	Excision et destruction d'autre tissu pathologique de la base et de la calotte crâniennes (avec méninges)	02.51.99 ↔	Synangiose, autre
02.01 ↔	Ouverture de suture crânienne	02.91 ↔	Libération d'adhérences corticales
02.02 ↔	Élévation de fragments osseux résultant de fracture du crâne	02.92 ↔	Réparation du cerveau
02.03 ↔	Confection de volet osseux crânien	02.93.30 ↔	Implantation ou remplacement d'électrodes pour neurostimulation intracrânienne, SAP
02.04.00 ↔	Grefte d'os crânien, SAP	02.93.31 ↔	Implantation ou remplacement de micro-électrode(s) temporaire(s) de dérivation et de stimulation monoloculaire
02.04.10 ↔	Grefte d'os crânien, voûte du crâne	02.93.32 ↔	Implantation ou remplacement de micro-électrode(s) temporaire(s) de dérivation et de stimulation multiloculaire
02.04.99 ↔	Grefte d'os crânien, autre	02.93.33 ↔	Implantation ou remplacement de micro-électrode(s) permanente(s) de dérivation et de stimulation monoloculaire
02.05.00 ↔	Insertion de plaques osseuses crâniennes, SAP	02.93.34 ↔	Implantation ou remplacement de micro-électrode(s) permanente(s) de dérivation et de stimulation multiloculaire
02.05.10 ↔	Insertion d'un implant CAD au niveau des os de la boîte crânienne sans participation des os de la face, défaut simple	02.93.39 ↔	Implantation ou remplacement d'électrodes pour neurostimulation intracrânienne, autre
02.05.11 ↔	Insertion d'un implant CAD au niveau des os de la boîte crânienne sans participation des os de la face, défaut important ou complexe	02.93.40 ↔	Révision sans remplacement d'électrodes pour neurostimulation intracrânienne, SAP
02.05.20 ↔	Insertion d'un implant CAD au niveau des os de la boîte crânienne avec participation orbitaire, temporale ou frontale, jusqu'à 2 régions	02.93.41 ↔	Révision sans remplacement d'électrodes pour neurostimulation intracrânienne, stéréotaxique, système permanent à une électrode pour stimulation permanente
02.05.30 ↔	Insertion d'un implant CAD au niveau des os de la boîte crânienne avec participation de plusieurs régions de la face, 3 régions et plus	02.93.42 ↔	Révision sans remplacement d'électrodes pour neurostimulation intracrânienne, stéréotaxique, système permanent à plusieurs électrodes pour stimulation permanente
02.05.41 ↔	Réinsertion de plaque osseuse autologue au niveau de la boîte crânienne	02.93.49 ↔	Révision sans remplacement d'électrodes pour neurostimulation intracrânienne, autre
02.05.99 ↔	Insertion de plaques osseuses crâniennes, autre	02.93.51 ↔	Enlèvement des électrodes pour neurostimulation intracrânienne
02.06.00 ↔	Autre ostéoplastie crânienne, SAP	02.96 ↔	Insertion d'électrodes sphénoïdales
02.06.10 ↔	Cranioplastie fronto-orbitaire pour transposition	02.99.10 ↔	Interventions stéréotaxiques au niveau du liquide céphalo-rachidien
02.06.20 ↔	Reconstruction de la boîte crânienne sans participation des os faciaux, avec un implant simple (ciment osseux, matériau alloplastique)	02.99.11 ↔	Implantation et explantation stéréotaxique de matériel radioactif en tant qu'intervention indépendante
02.06.30 ↔	Reconstruction de la boîte crânienne et des os faciaux avec un implant simple (ciment osseux, matériau alloplastique)	02.99.12 ↔	Implantation stéréotaxique de tissus dans le crâne, le cerveau et les méninges cérébrales
02.06.99 ↔	Ostéoplastie crânienne, autre	02.99.13 ↔	Instillation stéréotaxique de médicaments en tant qu'intervention indépendante
02.07 ↔	Enlèvement de plaque crânienne	02.99.14 ↔	Implantation, révision ou remplacement stéréotaxique de cathéter(s) intracérébral(aux) pour perfusion intraventriculaire
02.11 ↔	Suture simple de la dure-mère cérébrale	02.99.20 ↔	Conversion d'une dérivation (drainage) de liquide céphalo-rachidien en une dérivation multiple
02.12.00 ↔	Autre réparation de méninges cérébrales, SAP	02.99.29 ↔	Autre révision et enlèvement de dérivation de liquide céphalo-rachidien
02.12.10 ↔	Autre réparation de méninges cérébrales sans cranioplastie	02.99.30 ↔	Implantation ou remplacement de capteur de mesure intracrânien
02.12.20 ↔	Autre réparation de méninges cérébrales avec cranioplastie	02.99.31 ↔	Révision sans remplacement de capteur de mesure intracrânien
02.12.21 ↔	Autre duroplastie avec cranioplastie de la convexité	02.99.40 ↔	Implantation ou remplacement de neuroprothèse
02.12.22 ↔	Autre duroplastie avec cranioplastie de la charnière crânio-cervicale	02.99.41 ↔	Révision sans remplacement de neuroprothèse
02.12.31 ↔	Duroplastie fronto-basale avec lambeau pédiculé	02.99.50 ↔	Implantation et enlèvement de système de cathéter à ballonnet pour brachythérapie intracérébrale
02.12.99 ↔	Autre réparation de méninges cérébrales, autre		
02.13 ↔	Ligature de vaisseaux méningés		
02.14 ↔	Excision du plexus choroïde		
02.2 ↔	Ventriculostomie		
02.31 ↔	Drainage ventriculaire vers les structures de la tête et du cou		
02.32 ↔	Drainage ventriculaire vers le système circulatoire		
02.33 ↔	Drainage ventriculaire vers la cavité thoracique		
02.34 ↔	Drainage ventriculaire vers la cavité et les organes abdominaux		

02.99.90 ↔	Autre opération stéréotaxique du crâne, du cerveau et des méninges cérébrales	16.66 ↔	Autre révision après exentération de cavité orbitaire
04.01.00 ↔	Excision de neurinome du nerf auditif, SAP	18.71.00 ↔	Reconstruction du pavillon de l'oreille, SAP
04.01.10 ↔	Excision de neurinome du nerf auditif par craniotomie	18.71.10 ↔	Reconstruction du pavillon de l'oreille, partielle, SAP
04.01.11 ↔	Excision de neurinome du nerf auditif, par voie translabyrinthique	18.71.11 ↔	Reconstruction du pavillon de l'oreille, partielle, avec expanseur tissulaire
04.01.99 ↔	Excision de neurinome du nerf auditif, autre	18.71.12 ↔	Reconstruction du pavillon de l'oreille, partielle, avec lambeau aponévrotique
04.41 ↔	Décompression de la racine du nerf trijumeau	18.71.13 ↔	Reconstruction du pavillon de l'oreille, partielle, avec greffe de cartilage
07.51 ↔	Exploration du champ épiphysaire	18.71.14 ↔	Reconstruction du pavillon de l'oreille, partielle, avec lambeau microvasculaire
07.52 ↔	Incision de l'épiphyse	18.71.19 ↔	Reconstruction du pavillon de l'oreille, partielle, autre
07.53 ↔	Excision partielle de l'épiphyse	18.71.20 ↔	Reconstruction du pavillon de l'oreille, totale, SAP
07.54 ↔	Excision totale de l'épiphyse	18.71.21 ↔	Reconstruction du pavillon de l'oreille, totale, avec expanseur tissulaire
07.59 ↔	Opérations de l'épiphyse, autre	18.71.22 ↔	Reconstruction du pavillon de l'oreille, totale, avec lambeau aponévrotique
07.61 ↔	Excision partielle de l'hypophyse par voie sous-frontale	18.71.23 ↔	Reconstruction du pavillon de l'oreille, totale, avec greffe de cartilage
07.62 ↔	Excision partielle de l'hypophyse, voie transsphénoïdale	18.71.24 ↔	Reconstruction du pavillon de l'oreille, totale, avec lambeau microvasculaire
07.63 ↔	Excision partielle de l'hypophyse, approche non précisée	18.71.29 ↔	Reconstruction du pavillon de l'oreille, totale, autre
07.64 ↔	Excision totale de l'hypophyse, voie sous-frontale	18.71.30 ↔	Implantation de matériel alloplastique dans la reconstruction du pavillon de l'oreille
07.65 ↔	Excision totale de l'hypophyse, voie transsphénoïdale	18.71.99 ↔	Reconstruction du pavillon de l'oreille, autre
07.68 ↔	Excision totale de l'hypophyse, autre voie précisée	25.2X.00 ↔	Glossectomie partielle, SAP
07.69 ↔	Excision totale de l'hypophyse, approche non précisée	25.2X.09 ↔	Glossectomie partielle, autre
07.71 ↔	Exploration de la fosse hypophysaire	25.2X.10 ↔	Glossectomie partielle, par voie transorale, SAP
07.72 ↔	Incision de l'hypophyse	25.2X.11 ↔	Glossectomie partielle, par voie transorale, sans reconstruction
07.79 ↔	Opération de l'hypophyse, autre	25.2X.12 ↔	Glossectomie partielle, par voie transorale, reconstruction avec lambeau muqueux local
07.80 ↔	Thymectomie, SAP	25.2X.13 ↔	Glossectomie partielle, par voie transorale, reconstruction avec lambeau myocutané
07.81 ↔	Autre excision partielle du thymus	25.2X.14 ↔	Glossectomie partielle, par voie transorale, reconstruction avec greffon libre microvascularisé et anastomosé
07.82 ↔	Autre excision totale du thymus	25.2X.19 ↔	Glossectomie partielle, par voie transorale, autre reconstruction
07.83 ↔	Excision partielle du thymus par voie thoroscopique	25.2X.20 ↔	Glossectomie partielle, par voie transmandibulaire, SAP
07.84 ↔	Excision totale du thymus par voie thoroscopique	25.2X.21 ↔	Glossectomie partielle, par voie transmandibulaire, sans reconstruction
07.91 ↔	Exploration de l'aire du thymus	25.2X.22 ↔	Glossectomie partielle, par voie transmandibulaire, reconstruction avec lambeau muqueux local
07.92 ↔	Autre incision du thymus	25.2X.23 ↔	Glossectomie partielle, par voie transmandibulaire, reconstruction avec lambeau myocutané
07.93 ↔	Réparation du thymus	25.2X.24 ↔	Glossectomie partielle, par voie transmandibulaire, reconstruction avec greffon libre microvascularisé et anastomosé
07.95 ↔	Incision du thymus par voie thoroscopique	25.2X.29 ↔	Glossectomie partielle, par voie transmandibulaire, autre reconstruction
07.98 ↔	Opération autre et non spécifiée du thymus par voie thoroscopique	25.2X.30 ↔	Pelviglossectomie, par voie transorale, SAP
07.99 ↔	Opération autre et non spécifiée du thymus	25.2X.31 ↔	Pelviglossectomie, par voie transorale, sans reconstruction
16.01 ↔	Orbitotomie avec volet osseux	25.2X.32 ↔	Pelviglossectomie, par voie transorale, reconstruction avec lambeau muqueux local
16.02 ↔	Orbitotomie avec l'insertion d'implant orbitaire	25.2X.33 ↔	Pelviglossectomie, par voie transorale, reconstruction avec lambeau myocutané
16.09 ↔	Orbitotomie, autre	25.2X.34 ↔	Pelviglossectomie, par voie transorale, reconstruction avec greffon libre microvascularisé et anastomosé
16.51.00 ↔	Exentération d'orbite avec ablation de structure adjacente, SAP	25.2X.39 ↔	Pelviglossectomie, par voie transorale, autre reconstruction
16.51.10 ↔	Exentération d'orbite avec ablation de structure adjacente, avec conservation de la peau palpébrale	25.2X.40 ↔	Pelviglossectomie, par voie transmandibulaire, SAP
16.51.11 ↔	Exentération d'orbite avec ablation de structure adjacente, sans conservation de la peau palpébrale	25.2X.41 ↔	Pelviglossectomie, par voie transmandibulaire, sans reconstruction
16.51.99 ↔	Exentération d'orbite avec ablation de structure adjacente, autre	25.2X.42 ↔	Pelviglossectomie, par voie transmandibulaire, reconstruction avec lambeau muqueux local
16.52.00 ↔	Exentération d'orbite avec enlèvement thérapeutique d'os de l'orbite, SAP		
16.52.10 ↔	Exentération d'orbite avec enlèvement thérapeutique d'os de l'orbite, avec conservation de la peau palpébrale		
16.52.11 ↔	Exentération d'orbite avec enlèvement thérapeutique d'os de l'orbite, sans conservation de la peau palpébrale		
16.52.99 ↔	Exentération d'orbite avec enlèvement thérapeutique d'os de l'orbite, autre		
16.59.00 ↔	Autre exentération d'orbite, SAP		
16.59.10 ↔	Autre exentération d'orbite avec conservation de la peau palpébrale		
16.59.11 ↔	Autre exentération d'orbite sans conservation de la peau palpébrale		
16.59.99 ↔	Autre exentération d'orbite, autre		
16.63 ↔	Révision de cavité d'énucléation avec greffe		
16.64 ↔	Autre révision de cavité d'énucléation		

25.2X.43 ↔	Pelviglossectomie, par voie transmandibulaire, reconstruction avec lambeau myocutané	25.3X.52 ↔	Pelviglossomandibulectomie totale, reconstruction avec lambeau muqueux local
25.2X.44 ↔	Pelviglossectomie, par voie transmandibulaire, reconstruction avec greffon libre microvascularisé et anastomosé	25.3X.53 ↔	Pelviglossomandibulectomie totale, reconstruction avec lambeau myocutané
25.2X.49 ↔	Pelviglossectomie, par voie transmandibulaire, autre reconstruction	25.3X.54 ↔	Pelviglossomandibulectomie totale, reconstruction avec greffon libre microvascularisé et anastomosé
25.2X.50 ↔	Pelviglossomandibulectomie, SAP	25.3X.59 ↔	Pelviglossomandibulectomie totale, avec autre reconstruction
25.2X.51 ↔	Pelviglossomandibulectomie, sans reconstruction	25.4X.00 ↔	Glossectomie radicale, SAP
25.2X.52 ↔	Pelviglossomandibulectomie, reconstruction avec lambeau muqueux local	25.4X.10 ↔	Glossectomie radicale, par voie transorale, SAP
25.2X.53 ↔	Pelviglossomandibulectomie, reconstruction avec lambeau myocutané	25.4X.11 ↔	Glossectomie radicale, par voie transorale, sans reconstruction
25.2X.54 ↔	Pelviglossomandibulectomie, reconstruction avec greffon libre microvascularisé et anastomosé	25.4X.12 ↔	Glossectomie radicale, par voie transorale, reconstruction avec lambeau muqueux local
25.2X.59 ↔	Pelviglossomandibulectomie, avec autre reconstruction	25.4X.13 ↔	Glossectomie radicale, par voie transorale, reconstruction avec lambeau myocutané
25.3X.00 ↔	Glossectomie totale, SAP	25.4X.14 ↔	Glossectomie radicale, par voie transorale, reconstruction avec greffon libre microvascularisé et anastomosé
25.3X.09 ↔	Glossectomie totale, autre	25.4X.19 ↔	Glossectomie radicale, par voie transorale, autre reconstruction
25.3X.10 ↔	Glossectomie totale, par voie transorale, SAP	25.4X.20 ↔	Glossectomie radicale, par voie transmandibulaire, SAP
25.3X.11 ↔	Glossectomie totale, par voie transorale, sans reconstruction	25.4X.21 ↔	Glossectomie radicale, par voie transmandibulaire, sans reconstruction
25.3X.12 ↔	Glossectomie totale, par voie transorale, reconstruction avec lambeau muqueux local	25.4X.22 ↔	Glossectomie radicale, par voie transmandibulaire, reconstruction avec lambeau muqueux local
25.3X.13 ↔	Glossectomie totale, par voie transorale, reconstruction avec lambeau myocutané	25.4X.23 ↔	Glossectomie radicale, par voie transmandibulaire, reconstruction avec lambeau myocutané
25.3X.14 ↔	Glossectomie totale, par voie transorale, reconstruction avec greffon libre microvascularisé et anastomosé	25.4X.24 ↔	Glossectomie radicale, par voie transmandibulaire, reconstruction avec greffon libre microvascularisé et anastomosé
25.3X.19 ↔	Glossectomie totale, par voie transorale, autre reconstruction	25.4X.29 ↔	Glossectomie radicale, par voie transmandibulaire, autre reconstruction
25.3X.20 ↔	Glossectomie totale, par voie transmandibulaire, SAP	25.4X.30 ↔	Pelviglossectomie radicale, par voie transorale, SAP
25.3X.21 ↔	Glossectomie totale, par voie transmandibulaire, sans reconstruction	25.4X.31 ↔	Pelviglossectomie radicale, par voie transorale, sans reconstruction
25.3X.22 ↔	Glossectomie totale, par voie transmandibulaire, reconstruction avec lambeau muqueux local	25.4X.32 ↔	Pelviglossectomie radicale, par voie transorale, reconstruction avec lambeau muqueux local
25.3X.23 ↔	Glossectomie totale, par voie transmandibulaire, reconstruction avec lambeau myocutané	25.4X.33 ↔	Pelviglossectomie radicale, par voie transorale, reconstruction avec lambeau myocutané
25.3X.24 ↔	Glossectomie totale, par voie transmandibulaire, reconstruction avec greffon libre microvascularisé et anastomosé	25.4X.34 ↔	Pelviglossectomie radicale, par voie transorale, reconstruction avec greffon libre microvascularisé et anastomosé
25.3X.29 ↔	Glossectomie totale, par voie transmandibulaire, autre reconstruction	25.4X.39 ↔	Pelviglossectomie radicale, par voie transorale, autre reconstruction
25.3X.30 ↔	Pelviglossectomie totale, par voie transorale, SAP	25.4X.40 ↔	Pelviglossectomie radicale, par voie transmandibulaire, SAP
25.3X.31 ↔	Pelviglossectomie totale, par voie transorale, sans reconstruction	25.4X.41 ↔	Pelviglossectomie radicale, par voie transmandibulaire, sans reconstruction
25.3X.32 ↔	Pelviglossectomie totale, par voie transorale, reconstruction avec lambeau muqueux local	25.4X.42 ↔	Pelviglossectomie radicale, par voie transmandibulaire, reconstruction avec lambeau muqueux local
25.3X.33 ↔	Pelviglossectomie totale, par voie transorale, reconstruction avec lambeau myocutané	25.4X.43 ↔	Pelviglossectomie radicale, par voie transmandibulaire, reconstruction avec lambeau myocutané
25.3X.34 ↔	Pelviglossectomie totale, par voie transorale, reconstruction avec greffon libre microvascularisé et anastomosé	25.4X.44 ↔	Pelviglossectomie radicale, par voie transmandibulaire, reconstruction avec greffon libre microvascularisé et anastomosé
25.3X.39 ↔	Pelviglossectomie totale, par voie transorale, autre reconstruction	25.4X.49 ↔	Pelviglossectomie radicale, par voie transmandibulaire, autre reconstruction
25.3X.40 ↔	Pelviglossectomie totale, par voie transmandibulaire, SAP	25.4X.50 ↔	Pelviglossomandibulectomie radicale, SAP
25.3X.41 ↔	Pelviglossectomie totale, par voie transmandibulaire, sans reconstruction	25.4X.51 ↔	Pelviglossomandibulectomie radicale, sans reconstruction
25.3X.42 ↔	Pelviglossectomie totale, par voie transmandibulaire, reconstruction avec lambeau muqueux local	25.4X.52 ↔	Pelviglossomandibulectomie radicale, reconstruction avec lambeau muqueux local
25.3X.43 ↔	Pelviglossectomie totale, par voie mandibulaire, reconstruction avec lambeau myocutané	25.4X.53 ↔	Pelviglossomandibulectomie radicale, reconstruction avec lambeau myocutané
25.3X.44 ↔	Pelviglossectomie totale, par voie transmandibulaire, reconstruction avec greffon libre microvascularisé et anastomosé	25.4X.54 ↔	Pelviglossomandibulectomie radicale, reconstruction avec greffon libre microvascularisé et anastomosé
25.3X.49 ↔	Pelviglossectomie totale, par voie transmandibulaire, autre reconstruction		
25.3X.50 ↔	Pelviglossomandibulectomie totale, SAP		
25.3X.51 ↔	Pelviglossomandibulectomie totale, sans reconstruction		

25.4X.59 ↔	Pelviglossomandibulectomie radicale, avec autre reconstruction	32.32.11 ↔	Résection pulmonaire segmentaire anatomique, chirurgicale ouverte, sans élargissement par bronchoplastie ainsi que sans élargissement par angioplastie
25.4X.99 ↔	Glossectomie radicale, autre	32.32.12 ↔	Résection pulmonaire segmentaire anatomique, chirurgicale ouverte, avec élargissement par bronchoplastie
29.31 ↔	Myotomie crico-pharyngienne	32.32.13 ↔	Résection pulmonaire segmentaire anatomique, chirurgicale ouverte, avec élargissement par angioplastie
29.32.00 ↔	Diverticulectomie pharyngienne, SAP	32.32.14 ↔	Résection pulmonaire segmentaire anatomique, chirurgicale ouverte, avec élargissement par bronchoplastie ainsi que par angioplastie
29.32.10 ↔	Diverticulostomie endoscopique, traitement de diverticule de Zenker	32.39 ↔	Résection pulmonaire segmentaire anatomique autre et non spécifiée
29.32.11 ↔	Diverticulectomie, excision de diverticule de Zenker	32.40 ↔	Lobectomie pulmonaire, SAP
29.32.99 ↔	Diverticulectomie pharyngienne, autre	32.41.15 ↔	Lobectomie pulmonaire, par voie thoroscopique, sans élargissement par bronchoplastie ainsi que sans élargissement par angioplastie
29.33.00 ↔	Pharyngectomie (partielle), SAP	32.41.16 ↔	Lobectomie pulmonaire, par voie thoroscopique, avec élargissement par bronchoplastie
29.33.10 ↔	Pharyngectomie partielle, sans reconstruction	32.41.17 ↔	Lobectomie pulmonaire, par voie thoroscopique, avec élargissement par angioplastie
29.33.11 ↔	Pharyngectomie partielle, reconstruction par lambeau pédiculé régional ou distal	32.41.18 ↔	Lobectomie pulmonaire, par voie thoroscopique, avec élargissement par bronchoplastie ainsi que par angioplastie
29.33.12 ↔	Pharyngectomie partielle, reconstruction avec greffon libre microvascularisé et anastomosé	32.42.15 ↔	Lobectomie pulmonaire, chirurgicale ouverte, sans élargissement par bronchoplastie ainsi que sans élargissement par angioplastie
29.33.20 ↔	Pharyngectomie totale, reconstruction par lambeau pédiculé régional ou distal	32.42.16 ↔	Lobectomie pulmonaire, chirurgicale ouverte, avec élargissement par bronchoplastie
29.33.21 ↔	Pharyngectomie totale, reconstruction avec greffon libre microvascularisé et anastomosé, greffon intestinal libre ou anastomose œso-gastrique	32.42.17 ↔	Lobectomie pulmonaire, chirurgicale ouverte, avec élargissement par angioplastie
29.33.99 ↔	Pharyngectomie (partielle), autre	32.42.18 ↔	Lobectomie pulmonaire, chirurgicale ouverte, avec élargissement par bronchoplastie ainsi que par angioplastie
29.39 ↔	Excision ou destruction de lésion ou de tissu du pharynx, autre	32.43.11 ↔	Lobectomie pulmonaire avec élargissement, par voie thoroscopique, sans élargissement par bronchoplastie ainsi que sans élargissement par angioplastie
29.4X.10 ↔	Réparation plastique du pharynx, avec lambeau muqueux local ou cutané libre	32.43.12 ↔	Lobectomie pulmonaire avec élargissement, par voie thoroscopique, avec élargissement par bronchoplastie
29.4X.11 ↔	Réparation plastique du pharynx, avec lambeau pédiculé myocutané	32.43.13 ↔	Lobectomie pulmonaire avec élargissement, par voie thoroscopique, avec élargissement par angioplastie
29.4X.12 ↔	Réparation plastique du pharynx, avec greffon microvascularisé et anastomosé, greffon intestinal ou anastomose œso-gastrique	32.43.14 ↔	Lobectomie pulmonaire avec élargissement, par voie thoroscopique, avec élargissement par bronchoplastie ainsi que par angioplastie
29.4X.99 ↔	Réparation plastique du pharynx, autre	32.43.21 ↔	Lobectomie pulmonaire avec élargissement, chirurgicale ouverte, sans élargissement par bronchoplastie ainsi que sans élargissement par angioplastie
29.99 ↔	Autre opération du pharynx, autre	32.43.22 ↔	Lobectomie pulmonaire avec élargissement, chirurgicale ouverte, avec élargissement par bronchoplastie
31.73 ↔	Fermeture d'autre fistule de la trachée	32.43.23 ↔	Lobectomie pulmonaire avec élargissement, chirurgicale ouverte, avec élargissement par angioplastie
32.09.00 ↔	Autre excision ou destruction de lésion ou de tissu de bronche, SAP	32.43.24 ↔	Lobectomie pulmonaire avec élargissement, chirurgicale ouverte, avec élargissement par bronchoplastie ainsi que par angioplastie
32.09.10 ↔	Autre excision ou destruction locale de lésion ou de tissu de bronche, par thoracotomie	32.44.11 ↔	Bilobectomie pulmonaire, par voie thoroscopique, sans élargissement par bronchoplastie ainsi que sans élargissement par angioplastie
32.09.20 ↔	Autre excision ou destruction locale de lésion ou de tissu de bronche, par thoracoscopie	32.44.12 ↔	Bilobectomie pulmonaire, par voie thoroscopique, avec élargissement par bronchoplastie
32.09.99 ↔	Autre excision ou destruction de lésion ou de tissu de bronche, autre	32.44.13 ↔	Bilobectomie pulmonaire, par voie thoroscopique, avec élargissement par angioplastie
32.1X.10 ↔	Autre excision de bronche, résection de bifurcation bronchique		
32.1X.20 ↔	Autre excision de bronche, révision d'insuffisance du moignon bronchique		
32.20 ↔	Excision de lésion ou de tissu du poumon par voie thoroscopique		
32.21 ↔	Plicature de bulles d'emphysème		
32.22 ↔	Réduction chirurgicale du volume pulmonaire		
32.23 ↔	Excision ouverte de lésion ou de tissu du poumon		
32.25 ↔	Ablation thoroscopique de lésion ou de tissu du poumon		
32.26 ↔	Excision autre et non spécifiée de lésion ou de tissu du poumon		
32.29 ↔	Excision ou destruction locale de lésion ou de tissu de poumon, autre		
32.31.11 ↔	Résection pulmonaire segmentaire anatomique, par voie thoroscopique, sans élargissement par bronchoplastie ainsi que sans élargissement par angioplastie		
32.31.12 ↔	Résection pulmonaire segmentaire anatomique, par voie thoroscopique, avec élargissement par bronchoplastie		
32.31.13 ↔	Résection pulmonaire segmentaire anatomique, par voie thoroscopique, avec élargissement par angioplastie		
32.31.14 ↔	Résection pulmonaire segmentaire anatomique, par voie thoroscopique, avec élargissement par bronchoplastie ainsi que par angioplastie		

32.44.14 ↔	Bilobectomie pulmonaire, par voie thoroscopique, avec élargissement par bronchoplastie ainsi que par angioplastie	34.3X.27 ↔	Résection de lésion ou de tissu du médiastin, avec résection partielle du péricarde et endoprothèse vasculaire
32.44.21 ↔	Bilobectomie pulmonaire, chirurgicale ouverte, sans élargissement par bronchoplastie ainsi que sans élargissement par angioplastie	34.3X.28 ↔	Résection de lésion ou de tissu du médiastin, avec résection partielle du péricarde et endoprothèse vasculaire
32.44.22 ↔	Bilobectomie pulmonaire, chirurgicale ouverte, avec élargissement par bronchoplastie	34.3X.29 ↔	Résection de lésion ou de tissu du médiastin, autre
32.44.23 ↔	Bilobectomie pulmonaire, chirurgicale ouverte, avec élargissement par angioplastie	34.3X.30 ↔	Destruction de lésion ou de tissu du médiastin
32.44.24 ↔	Bilobectomie pulmonaire, chirurgicale ouverte, avec élargissement par bronchoplastie ainsi que par angioplastie	34.3X.99 ↔	Excision ou destruction de lésion ou de tissu du médiastin, autre
32.49 ↔	Lobectomie pulmonaire, autre	34.4X.10 ↔	Excision de lésion de la paroi thoracique
32.50.11 ↔	Pneumonectomie, par voie thoroscopique, sans élargissement par bronchoplastie ainsi que sans élargissement par angioplastie	34.4X.21 ↔	Résection partielle de lésion de la paroi thoracique, sans réparation
32.50.12 ↔	Pneumonectomie, par voie thoroscopique, avec élargissement par bronchoplastie	34.4X.22 ↔	Résection partielle de lésion de la paroi thoracique, avec réparation
32.50.13 ↔	Pneumonectomie, par voie thoroscopique, avec élargissement par angioplastie	34.4X.31 ↔	Résection de lésion de la paroi thoracique, résection complète du sternum, sans réparation
32.50.14 ↔	Pneumonectomie, par voie thoroscopique, avec élargissement par bronchoplastie ainsi que par angioplastie	34.4X.32 ↔	Résection de lésion de la paroi thoracique, résection complète du sternum, avec réparation
32.51.15 ↔	Pneumonectomie, chirurgicale ouverte, sans élargissement par bronchoplastie ainsi que sans élargissement par angioplastie	34.51.00 ↔	Pleurectomie et décortication pulmonaire chirurgicale ouverte, SAP
32.51.16 ↔	Pneumonectomie, chirurgicale ouverte, avec élargissement par bronchoplastie	34.51.11 ↔	Pleurectomie radicale et décortication du poumon et de la paroi thoracique, sans résection du péricarde ou du diaphragme, chirurgicale ouverte
32.51.17 ↔	Pneumonectomie, chirurgicale ouverte, avec élargissement par angioplastie	34.51.12 ↔	Pleurectomie radicale et décortication du poumon et de la paroi thoracique, avec résection du péricarde, chirurgicale ouverte
32.51.18 ↔	Pneumonectomie, chirurgicale ouverte, avec élargissement par bronchoplastie ainsi que par angioplastie	34.51.13 ↔	Pleurectomie radicale et décortication du poumon et de la paroi thoracique, avec résection du diaphragme, chirurgicale ouverte
32.52.11 ↔	Pneumonectomie, étendue, chirurgicale ouverte, sans élargissement par bronchoplastie ainsi que sans élargissement par angioplastie	34.51.14 ↔	Pleurectomie radicale et décortication du poumon et de la paroi thoracique, avec résection du péricarde ainsi que du diaphragme, chirurgicale ouverte
32.52.12 ↔	Pneumonectomie, étendue, chirurgicale ouverte, avec élargissement par bronchoplastie	34.51.15 ↔	Pleurectomie partielle et décortication, chirurgicale ouverte
32.52.13 ↔	Pneumonectomie, étendue, chirurgicale ouverte, avec élargissement par angioplastie	34.51.16 ↔	Pleurectomie subtotale et décortication, chirurgicale ouverte
32.52.14 ↔	Pneumonectomie, étendue, chirurgicale ouverte, avec élargissement par bronchoplastie ainsi que par angioplastie	34.51.99 ↔	Pleurectomie et décortication pulmonaire chirurgicale ouverte, autre
32.59 ↔	Pneumonectomie, autre et non spécifiée	34.52.00 ↔	Pleurectomie et décortication pulmonaire, thoroscopique, SAP
33.6 ↔	Dissection thoracique radicale	34.52.11 ↔	Pleurectomie radicale et décortication du poumon et de la paroi thoracique, sans résection du péricarde ou du diaphragme, thoroscopique
33.20 ↔	Biopsie pulmonaire par voie thoroscopique	34.52.12 ↔	Pleurectomie radicale et décortication du poumon et de la paroi thoracique, avec résection du péricarde, thoroscopique
33.34.10 ↔	Thoracoplastie partielle	34.52.13 ↔	Pleurectomie radicale et décortication du poumon et de la paroi thoracique, avec résection du diaphragme, thoroscopique
33.34.20 ↔	Thoracoplastie complète	34.52.14 ↔	Pleurectomie radicale et décortication du poumon et de la paroi thoracique, avec résection du péricarde ainsi que du diaphragme, thoroscopique
33.34.99 ↔	Thoracoplastie, autre	34.52.15 ↔	Pleurectomie partielle et décortication pulmonaire, thoroscopique
33.39 ↔	Collapsothérapie chirurgicale de poumon, autre	34.52.16 ↔	Pleurectomie subtotale et décortication pulmonaire, thoroscopique
33.41 ↔	Suture de lacération de bronche	34.52.99 ↔	Pleurectomie et décortication pulmonaire, thoroscopique, autre
33.42 ↔	Fermeture de fistule bronchique	34.59.10 ↔	Autre excision de la plèvre, pleurectomie sous thoroscopie
33.43 ↔	Suture de lacération pulmonaire	34.59.20 ↔	Autre excision de la plèvre, pleurectomie chirurgicale ouverte
33.92 ↔	Ligature de bronche	34.6X.11 ↔	Pleurodèse chirurgicale ouverte, sans décortication
34.02 ↔	Thoracotomie exploratrice	34.6X.12 ↔	Pleurodèse chirurgicale ouverte, avec décortication
34.03 ↔	Réouverture de thoracotomie	34.6X.13 ↔	Pleurodèse chirurgicale ouverte, par poudrage
34.3X.10 ↔	Excision de lésion ou de tissu du médiastin	34.6X.19 ↔	Pleurodèse chirurgicale ouverte, autre
34.3X.21 ↔	Résection de lésion ou de tissu du médiastin, sans résection d'organe médiastinal	34.6X.21 ↔	Pleurodèse sous thoroscopie, sans décortication
34.3X.22 ↔	Résection de lésion ou de tissu du médiastin, avec résection du poumon ou de la paroi thoracique	34.6X.22 ↔	Pleurodèse sous thoroscopie, avec décortication
34.3X.23 ↔	Résection de lésion ou de tissu du médiastin, avec résection partielle du péricarde	34.6X.23 ↔	Pleurodèse sous thoroscopie, par poudrage
34.3X.24 ↔	Résection de lésion ou de tissu du médiastin, avec endoprothèse vasculaire	34.6X.29 ↔	Pleurodèse sous thoroscopie, autre
34.3X.25 ↔	Résection de lésion ou de tissu du médiastin, avec résection pulmonaire et endoprothèse vasculaire		
34.3X.26 ↔	Résection de lésion ou de tissu du médiastin, avec résection pulmonaire et résection partielle du péricarde		

34.6X.99 ↔	Pleurodèse, autre	35.71 ↔	Autre réparation non précisée de communication interauriculaire
34.71 ↔	Suture de lacération de la paroi thoracique	35.72.00 ↔	Réparation de communication interventriculaire, SAP
34.72 ↔	Fermeture de thoracostomie	35.72.10 ↔	Fermeture de communication interventriculaire acquise
34.73 ↔	Fermeture d'autres fistules thoraciques	35.72.99 ↔	Réparation de communication interventriculaire, autre
34.74 ↔	Réparation des déformations thoraciques	35.73 ↔	Autre réparation non précisée de défaut des coussinets indocardiens (canal AV)
34.75 ↔	Fermeture secondaire de thoracotomie et sternotomie	35.81 ↔	Correction totale de la tétralogie de Fallot
34.76 ↔	Réparation pour stabilisation de la paroi thoracique, par chirurgie ouverte	35.82 ↔	Correction de retour (connexion) veineux pulmonaire anormal total
34.77 ↔	Greffe osseuse et transposition osseuse, paroi thoracique	35.83 ↔	Correction totale de tronc artériel commun (truncus arteriosus)
34.79 ↔	Réparation de la paroi thoracique, autre	35.84 ↔	Correction totale de transposition de gros vaisseaux, NCA
34.81 ↔	Excision de lésion ou de tissu du diaphragme	35.85 ↔	Intervention de Norwood de type I
34.82 ↔	Suture d'une déchirure du diaphragme	35.91 ↔	Transposition (détournement) interauriculaire du retour veineux
34.83 ↔	Fermeture de fistule trans-diaphragmatique	35.92 ↔	Création de conduit entre ventricule droit et artère pulmonaire
34.84 ↔	Autre réparation du diaphragme	35.93 ↔	Création de conduit entre ventricule gauche et aorte
35.31 ↔	Opérations de muscle papillaire	35.94 ↔	Création de conduit entre oreillette et artère pulmonaire
35.32 ↔	Opérations de cordages tendineux	35.95 ↔	Révision d'opération corrective du cœur
35.34 ↔	Infundibulectomie	35.98.10 ↔	Fermeture transluminale percutanée de communication interauriculaire, SAP
35.35.00 ↔	Opération de trabécules cardiaques, SAP	35.98.19 ↔	Fermeture transluminale percutanée de communication interauriculaire, autre
35.35.09 ↔	Opération de trabécules cardiaques, autre	35.98.30 ↔	Fermeture transluminale percutanée de communication interventriculaire
35.35.10 ↔	Réséction fibreuse ou musculaire sous-valvulaire de la valve aortique	35.98.99 ↔	Autres opérations des septa du cœur, autre
35.36.00 ↔	Réséction supravalvulaire, valve cardiaque, SAP	35.A1.11 ↔	Valvulotomie de la valve aortique avec sternotomie totale comme voie d'abord
35.36.09 ↔	Réséction supravalvulaire, valve cardiaque, autre	35.A1.12 ↔	Valvulotomie de la valve aortique avec thoracotomie mini-invasive (sternotomie partielle supérieure, thoracotomie latérale) comme voie d'abord
35.36.11 ↔	Réséction supravalvulaire, valve aortique	35.A2.11 ↔	Valvulotomie de la valve mitrale avec sternotomie totale comme voie d'abord
35.36.21 ↔	Réséction supravalvulaire, valve pulmonaire	35.A2.12 ↔	Valvulotomie de la valve mitrale avec thoracotomie mini-invasive (sternotomie partielle supérieure, thoracotomie latérale) comme voie d'abord
35.41.00 ↔	Élargissement de communication interauriculaire existante, SAP	35.A3.11 ↔	Valvulotomie de la valve pulmonaire avec sternotomie totale comme voie d'abord
35.41.10 ↔	Élargissement de communication interauriculaire existante, par chirurgie ouverte	35.A3.12 ↔	Valvulotomie de la valve pulmonaire avec thoracotomie mini-invasive (sternotomie partielle supérieure, thoracotomie latérale) comme voie d'abord
35.41.20 ↔	Élargissement de communication interauriculaire existante, par voie transluminale percutanée	35.A4.11 ↔	Valvulotomie de la valve tricuspide avec sternotomie totale comme voie d'abord
35.41.99 ↔	Élargissement de communication interauriculaire existante, autre	35.A4.12 ↔	Valvulotomie de la valve tricuspide avec thoracotomie mini-invasive (sternotomie partielle supérieure, thoracotomie latérale) comme voie d'abord
35.42.00 ↔	Création de communication septale intracardiaque, SAP	35.C1.11 ↔	Reconstruction des cuspides de la valve aortique, avec sternotomie totale comme voie d'abord
35.42.09 ↔	Création de communication septale intracardiaque, autre	35.C1.12 ↔	Reconstruction des cuspides de la valve aortique avec thoracotomie mini-invasive (sternotomie partielle supérieure, thoracotomie latérale) comme voie d'abord
35.42.10 ↔	Création de communication septale intracardiaque, technique à ciel ouvert	35.C2.11 ↔	Reconstruction des cuspides de la valve mitrale, avec sternotomie totale comme voie d'abord
35.42.21 ↔	Création de communication septale intracardiaque, par voie transluminale percutanée, sans implant	35.C2.12 ↔	Reconstruction des cuspides de la valve mitrale, avec thoracotomie mini-invasive (sternotomie partielle supérieure, thoracotomie latérale) comme voie d'abord
35.42.22 ↔	Création de communication septale intracardiaque, par voie transluminale percutanée, avec implant	35.C3.11 ↔	Reconstruction des cuspides de la valve pulmonaire, avec sternotomie totale comme voie d'abord
35.43.00 ↔	Élargissement de communication interventriculaire existante, SAP		
35.43.10 ↔	Élargissement de communication interventriculaire existante, par chirurgie ouverte		
35.43.20 ↔	Élargissement de communication interventriculaire existante, par voie transluminale percutanée		
35.43.99 ↔	Élargissement de communication interventriculaire existante, autre		
35.50 ↔	Réparation de communication septale intracardiaque non précisée, avec prothèse		
35.51 ↔	Réparation de communication interauriculaire avec prothèse, technique ouverte		
35.53 ↔	Réparation de communication interventriculaire avec prothèse, par voie ouverte		
35.54 ↔	Réparation de défaut des coussinets endocardiens (canal AV), avec prothèse		
35.60 ↔	Réparation de communication septale intracardiaque non précisée, avec greffe de tissu		
35.61 ↔	Réparation de communication interauriculaire, avec greffe de tissu		
35.62 ↔	Réparation de communication interventriculaire avec greffe de tissu		
35.63 ↔	Réparation de défauts des coussinets endocardiens (canal AV), avec greffe de tissu		
35.70 ↔	Autre réparation non précisée de communication septale intracardiaque, non précisée		

- 35.C3.12 ↔ Reconstruction des cuspidés de la valve pulmonaire, avec thoracotomie mini-invasive (sternotomie partielle supérieure, thoracotomie latérale) comme voie d'abord
- 35.C4.11 ↔ Reconstruction des cuspidés de la valve tricuspide, avec sternotomie totale comme voie d'abord
- 35.C4.12 ↔ Reconstruction des cuspidés de la valve tricuspide, avec thoracotomie mini-invasive (sternotomie partielle supérieure, thoracotomie latérale) comme voie d'abord
- 35.D1.00 ↔ Annuloplastie de la valve aortique, SAP
- 35.D1.09 ↔ Annuloplastie de la valve aortique, autre
- 35.D1.11 ↔ Annuloplastie de la valve aortique avec sternotomie totale comme voie d'abord
- 35.D1.12 ↔ Annuloplastie de la valve aortique avec thoracotomie mini-invasive (sternotomie partielle supérieure, thoracotomie latérale) comme voie d'abord
- 35.D1.13 ↔ Annuloplastie de la valve aortique, par voie endovasculaire
- 35.D1.14 ↔ Annuloplastie de la valve aortique, guidée par cathéter, par voie transapicale
- 35.D2.00 ↔ Annuloplastie de la valve mitrale, SAP
- 35.D2.09 ↔ Annuloplastie de la valve mitrale, autre
- 35.D2.11 ↔ Annuloplastie de la valve mitrale, avec sternotomie totale comme voie d'abord
- 35.D2.12 ↔ Annuloplastie de la valve mitrale, avec thoracotomie mini-invasive (sternotomie partielle supérieure, thoracotomie latérale) comme voie d'abord
- 35.D2.14 ↔ Annuloplastie de la valve mitrale, guidée par cathéter, par voie transapicale
- 35.D3.00 ↔ Annuloplastie de la valve pulmonaire, SAP
- 35.D3.09 ↔ Annuloplastie de la valve pulmonaire, autre
- 35.D3.11 ↔ Annuloplastie de la valve pulmonaire, avec sternotomie totale comme voie d'abord
- 35.D3.12 ↔ Annuloplastie de la valve pulmonaire, avec thoracotomie mini-invasive (sternotomie partielle supérieure, thoracotomie latérale) comme voie d'abord
- 35.D3.13 ↔ Annuloplastie de la valve pulmonaire, par voie endovasculaire
- 35.D3.14 ↔ Annuloplastie de la valve pulmonaire, guidée par cathéter, par voie transapicale
- 35.D4.00 ↔ Annuloplastie de la valve tricuspide, SAP
- 35.D4.09 ↔ Annuloplastie de la valve tricuspide, autre
- 35.D4.11 ↔ Annuloplastie de la valve tricuspide, avec sternotomie totale comme voie d'abord
- 35.D4.12 ↔ Annuloplastie de la valve tricuspide, avec thoracotomie mini-invasive (sternotomie partielle supérieure, thoracotomie latérale) comme voie d'abord
- 35.D4.14 ↔ Annuloplastie de la valve tricuspide, guidée par cathéter, par voie transapicale
- 35.D4.21 ↔ Annuloplastie de la valve tricuspide, transartérielle
- 35.D4.22 ↔ Annuloplastie de la valve tricuspide, transveineuse
- 35.E1.11 ↔ Valvuloplastie de la valve aortique avec sternotomie totale comme voie d'abord
- 35.E1.12 ↔ Valvuloplastie de la valve aortique avec thoracotomie mini-invasive (sternotomie partielle supérieure, thoracotomie latérale) comme voie d'abord
- 35.E2.11 ↔ Valvuloplastie de la valve mitrale avec sternotomie totale comme voie d'abord
- 35.E2.12 ↔ Valvuloplastie de la valve mitrale avec thoracotomie mini-invasive (sternotomie partielle supérieure, thoracotomie latérale) comme voie d'abord
- 35.E3.11 ↔ Valvuloplastie de la valve pulmonaire avec sternotomie totale comme voie d'abord
- 35.E3.12 ↔ Valvuloplastie de la valve pulmonaire avec thoracotomie mini-invasive (sternotomie partielle supérieure, thoracotomie latérale) comme voie d'abord
- 35.E4.11 ↔ Valvuloplastie de la valve tricuspide avec sternotomie totale comme voie d'abord
- 35.E4.12 ↔ Valvuloplastie de la valve tricuspide avec thoracotomie mini-invasive (sternotomie partielle supérieure, thoracotomie latérale) comme voie d'abord
- 35.F1.00 ↔ Remplacement de la valve aortique par une prothèse valvulaire ou par une prothèse vasculaire avec valve, SAP
- 35.F1.09 ↔ Remplacement de la valve aortique par une prothèse valvulaire ou par une prothèse vasculaire avec valve, autres
- 35.F1.11 ↔ Remplacement de la valve aortique par allogreffe (homogreffe), avec sternotomie totale comme voie d'abord
- 35.F1.12 ↔ Remplacement de la valve aortique par allogreffe (homogreffe), avec thoracotomie mini-invasive (sternotomie partielle supérieure, thoracotomie latérale) comme voie d'abord
- 35.F1.21 ↔ Remplacement de la valve aortique par xénoGREFFE (bioprothèse), avec sternotomie totale comme voie d'abord
- 35.F1.22 ↔ Remplacement de la valve aortique par xénoGREFFE (bioprothèse), avec thoracotomie mini-invasive (sternotomie partielle supérieure, thoracotomie latérale) comme voie d'abord
- 35.F1.24 ↔ Remplacement de la valve aortique par xénoGREFFE (bioprothèse), par voie transapicale
- 35.F1.25 ↔ Remplacement de la valve aortique par xénoGREFFE (bioprothèse), par voie transapicale, avec utilisation d'un système d'abord et d'obturation apical percutané
- 35.F1.31 ↔ Remplacement de la valve aortique par xénoGREFFE, sans stent, avec sternotomie totale comme voie d'abord
- 35.F1.32 ↔ Remplacement de valve aortique par xénoGREFFE, sans stent, avec thoracotomie mini-invasive (sternotomie partielle supérieure, thoracotomie latérale) comme voie d'abord
- 35.F1.34 ↔ Remplacement de la valve aortique par xénoGREFFE, sans stent, par voie transapicale
- 35.F1.35 ↔ Remplacement de la valve aortique par xénoGREFFE, sans stent, par voie transapicale, avec utilisation d'un système d'abord et d'obturation apical percutané
- 35.F1.41 ↔ Remplacement de la valve aortique par xénoGREFFE auto-expansible, sans suture, avec sternotomie totale comme voie d'abord
- 35.F1.42 ↔ Remplacement de valve aortique par xénoGREFFE auto-expansible, sans suture, avec thoracotomie mini-invasive (sternotomie partielle supérieure, thoracotomie latérale) comme voie d'abord
- 35.F1.44 ↔ Remplacement de la valve aortique par xénoGREFFE auto-expansible, sans suture, par voie transapicale
- 35.F1.45 ↔ Remplacement de la valve aortique par xénoGREFFE auto-expansible, sans suture, par voie transapicale, avec utilisation d'un système d'abord et d'obturation apical percutané
- 35.F1.51 ↔ Remplacement de la valve aortique par prothèse mécanique, avec sternotomie totale comme voie d'abord
- 35.F1.52 ↔ Remplacement de la valve aortique par prothèse mécanique, avec thoracotomie mini-invasive (sternotomie partielle supérieure, thoracotomie latérale) comme voie d'abord
- 35.F1.61 ↔ Remplacement de la valve aortique par prothèse vasculaire avec valve, biologique, avec sternotomie totale comme voie d'abord
- 35.F1.62 ↔ Remplacement de la valve aortique par prothèse vasculaire avec valve, biologique avec thoracotomie mini-invasive (sternotomie partielle supérieure, thoracotomie latérale) comme voie d'abord

- 35.F1.71 ↔ Remplacement de la valve aortique par prothèse vasculaire avec valve, mécanique, avec sternotomie totale comme voie d'abord
- 35.F1.72 ↔ Remplacement de la valve aortique par prothèse vasculaire avec valve, mécanique, avec thoracotomie mini-invasive (sternotomie partielle supérieure, thoracotomie latérale) comme voie d'abord
- 35.F1.81 ↔ Remplacement de la valve aortique par allogreffe décellularisée (homogreffe), avec sternotomie totale comme voie d'abord
- 35.F1.82 ↔ Remplacement de la valve aortique par allogreffe décellularisée (homogreffe), avec thoracotomie mini-invasive (sternotomie partielle supérieure, thoracotomie latérale) comme voie d'abord
- 35.F1.A2 ↔ Remplacement de la valve aortique par xélogreffe expansible par ballonnet avec sutures de fixation, avec thoracotomie mini-invasive (sternotomie partielle supérieure, thoracotomie latérale) comme voie d'abord
- 35.F1.B2 ↔ Remplacement de la valve aortique par xélogreffe repoussant le calcium, avec thoracotomie mini-invasive (sternotomie partielle supérieure, thoracotomie latérale) comme voie d'abord
- 35.F2.00 ↔ Remplacement de la valve mitrale par prothèse valvulaire, SAP
- 35.F2.09 ↔ Remplacement de la valve mitrale par prothèse valvulaire, autres
- 35.F2.11 ↔ Remplacement de la valve mitrale par allogreffe (homogreffe), avec sternotomie totale comme voie d'abord
- 35.F2.12 ↔ Remplacement de la valve mitrale par allogreffe (homogreffe), avec thoracotomie mini-invasive (sternotomie partielle supérieure, thoracotomie latérale) comme voie d'abord
- 35.F2.21 ↔ Remplacement de la valve mitrale par xélogreffe (bioprothèse), avec sternotomie totale comme voie d'abord
- 35.F2.22 ↔ Remplacement de la valve mitrale par xélogreffe (bioprothèse), avec thoracotomie mini-invasive (sternotomie partielle supérieure, thoracotomie latérale) comme voie d'abord
- 35.F2.31 ↔ Remplacement de la valve mitrale par xélogreffe, sans stent, avec sternotomie totale comme voie d'abord
- 35.F2.32 ↔ Remplacement de la valve mitrale par xélogreffe, sans stent, avec thoracotomie mini-invasive (sternotomie partielle supérieure, thoracotomie latérale) comme voie d'abord
- 35.F2.51 ↔ Remplacement de la valve mitrale par prothèse mécanique, avec sternotomie totale comme voie d'abord
- 35.F2.52 ↔ Remplacement de la valve mitrale par prothèse mécanique, avec thoracotomie mini-invasive (sternotomie partielle supérieure, thoracotomie latérale) comme voie d'abord
- 35.F3.00 ↔ Remplacement de la valve pulmonaire par prothèse valvulaire ou prothèse vasculaire avec valve, SAP
- 35.F3.09 ↔ Remplacement de la valve pulmonaire par prothèse valvulaire ou prothèse vasculaire avec valve, autres
- 35.F3.11 ↔ Remplacement de la valve pulmonaire par allogreffe (homogreffe), avec sternotomie totale comme voie d'abord
- 35.F3.12 ↔ Remplacement de la valve pulmonaire par allogreffe (homogreffe), avec thoracotomie mini-invasive (sternotomie partielle supérieure, thoracotomie latérale) comme voie d'abord
- 35.F3.21 ↔ Remplacement de la valve pulmonaire par xélogreffe (bioprothèse), avec sternotomie totale comme voie d'abord
- 35.F3.22 ↔ Remplacement de la valve pulmonaire par xélogreffe (bioprothèse), avec thoracotomie mini-invasive (sternotomie partielle supérieure, thoracotomie latérale) comme voie d'abord
- 35.F3.31 ↔ Remplacement de la valve pulmonaire par xélogreffe, sans stent, avec sternotomie totale comme voie d'abord
- 35.F3.32 ↔ Remplacement de la valve pulmonaire par xélogreffe, sans stent, avec thoracotomie mini-invasive (sternotomie partielle supérieure, thoracotomie latérale) comme voie d'abord
- 35.F3.51 ↔ Remplacement de la valve pulmonaire par prothèse mécanique, avec sternotomie totale comme voie d'abord
- 35.F3.52 ↔ Remplacement de la valve pulmonaire par prothèse mécanique, avec thoracotomie mini-invasive (sternotomie partielle supérieure, thoracotomie latérale) comme voie d'abord
- 35.F3.61 ↔ Remplacement de la valve pulmonaire par prothèse vasculaire avec valve, biologique, avec sternotomie totale comme voie d'abord
- 35.F3.62 ↔ Remplacement de la valve pulmonaire par prothèse vasculaire avec valve, biologique avec thoracotomie mini-invasive (sternotomie partielle supérieure, thoracotomie latérale) comme voie d'abord
- 35.F3.71 ↔ Remplacement de la valve pulmonaire par prothèse vasculaire avec valve, mécanique, avec sternotomie totale comme voie d'abord
- 35.F3.72 ↔ Remplacement de la valve pulmonaire par prothèse vasculaire avec valve, mécanique, avec thoracotomie mini-invasive (sternotomie partielle supérieure, thoracotomie latérale) comme voie d'abord
- 35.F3.81 ↔ Remplacement de la valve pulmonaire par allogreffe décellularisée (homogreffe), avec sternotomie totale comme voie d'abord
- 35.F3.82 ↔ Remplacement de la valve pulmonaire par allogreffe décellularisée (homogreffe), avec thoracotomie mini-invasive (sternotomie partielle supérieure, thoracotomie latérale) comme voie d'abord
- 35.F4.00 ↔ Remplacement de la valve tricuspide par prothèse valvulaire, SAP
- 35.F4.09 ↔ Remplacement de la valve tricuspide par prothèse valvulaire, autres
- 35.F4.11 ↔ Remplacement de la valve tricuspide par allogreffe (homogreffe), avec sternotomie totale comme voie d'abord
- 35.F4.12 ↔ Remplacement de la valve tricuspide par allogreffe (homogreffe), avec thoracotomie mini-invasive (sternotomie partielle supérieure, thoracotomie latérale) comme voie d'abord
- 35.F4.21 ↔ Remplacement de la valve tricuspide par xélogreffe (bioprothèse), avec sternotomie totale comme voie d'abord
- 35.F4.22 ↔ Remplacement de la valve tricuspide par xélogreffe (bioprothèse), avec thoracotomie mini-invasive (sternotomie partielle supérieure, thoracotomie latérale) comme voie d'abord
- 35.F4.23 ↔ Remplacement de la valve tricuspide par xélogreffe (bioprothèse), par voie endovasculaire
- 35.F4.24 ↔ Remplacement de la valve tricuspide par xélogreffe (bioprothèse), par voie transapicale
- 35.F4.31 ↔ Remplacement de la valve tricuspide par xélogreffe, sans stent, avec sternotomie totale comme voie d'abord
- 35.F4.32 ↔ Remplacement de la valve tricuspide par xélogreffe, sans stent, avec thoracotomie mini-invasive (sternotomie partielle supérieure, thoracotomie latérale) comme voie d'abord
- 35.F4.33 ↔ Remplacement de la valve tricuspide par xélogreffe, sans stent, par voie endovasculaire

35.F4.34 ↔	Remplacement de la valve tricuspide par xénogreffe, sans stent, par voie transapicale	35.H1.22 ↔	Retrait d'une prothèse valvulaire aortique ainsi qu'implantation d'une xénogreffe (bioprothèse), avec thoracotomie mini-invasive (sternotomie partielle supérieure, thoracotomie latérale) comme voie d'abord
35.F4.51 ↔	Remplacement de la valve tricuspide par prothèse mécanique, avec sternotomie totale comme voie d'abord	35.H1.31 ↔	Retrait d'une prothèse valvulaire aortique ainsi qu'implantation d'une xénogreffe, sans stent, avec sternotomie totale comme voie d'abord
35.F4.52 ↔	Remplacement de la valve tricuspide par prothèse mécanique, avec thoracotomie mini-invasive (sternotomie partielle supérieure, thoracotomie latérale) comme voie d'abord	35.H1.32 ↔	Retrait d'une prothèse valvulaire aortique ainsi qu'implantation d'une xénogreffe, sans stent, avec thoracotomie mini-invasive (sternotomie partielle supérieure, thoracotomie latérale) comme voie d'abord
35.G0 ↔	Révision d'un remplacement de la valve, SAP	35.H1.41 ↔	Retrait d'une prothèse valvulaire aortique ainsi qu'implantation d'une xénogreffe auto-expandible, sans suture, avec sternotomie totale comme voie d'abord
35.G1.11 ↔	Révision d'un remplacement de la valve aortique, avec sternotomie totale comme voie d'abord	35.H1.42 ↔	Retrait d'une prothèse valvulaire aortique ainsi qu'implantation d'une xénogreffe auto-expandible, sans suture, avec thoracotomie mini-invasive (sternotomie partielle supérieure, thoracotomie latérale) comme voie d'abord
35.G1.12 ↔	Révision d'un remplacement de la valve aortique, avec thoracotomie mini-invasive (sternotomie partielle supérieure, thoracotomie latérale) comme voie d'abord	35.H1.51 ↔	Retrait d'une prothèse valvulaire aortique ainsi qu'implantation d'une prothèse mécanique, avec sternotomie totale comme voie d'abord
35.G1.13 ↔	Révision d'un remplacement de la valve aortique, par voie endovasculaire	35.H1.52 ↔	Retrait d'une prothèse valvulaire aortique ainsi qu'implantation d'une prothèse mécanique, avec thoracotomie mini-invasive (sternotomie partielle supérieure, thoracotomie latérale) comme voie d'abord
35.G1.14 ↔	Révision d'un remplacement de la valve aortique, par voie transapicale	35.H1.61 ↔	Retrait d'une prothèse valvulaire aortique ainsi qu'implantation d'une prothèse vasculaire avec valve, biologique, avec sternotomie totale comme voie d'abord
35.G2.11 ↔	Révision d'un remplacement de la valve mitrale, avec sternotomie totale comme voie d'abord	35.H1.62 ↔	Retrait d'une prothèse valvulaire aortique ainsi qu'implantation d'une prothèse vasculaire avec valve, biologique avec thoracotomie mini-invasive (sternotomie partielle supérieure, thoracotomie latérale) comme voie d'abord
35.G2.12 ↔	Révision d'un remplacement de la valve mitrale, avec thoracotomie mini-invasive (sternotomie partielle supérieure, thoracotomie latérale) comme voie d'abord	35.H1.71 ↔	Retrait d'une prothèse valvulaire aortique ainsi qu'implantation d'une prothèse vasculaire avec valve, mécanique, avec sternotomie totale comme voie d'abord
35.G2.13 ↔	Révision d'un remplacement de la valve mitrale, par voie endovasculaire	35.H1.72 ↔	Retrait d'une prothèse valvulaire aortique ainsi qu'implantation d'une prothèse vasculaire avec valve, mécanique avec thoracotomie mini-invasive (sternotomie partielle supérieure, thoracotomie latérale) comme voie d'abord
35.G2.14 ↔	Révision d'un remplacement de la valve mitrale, par voie transapicale	35.H1.81 ↔	Retrait d'une prothèse valvulaire aortique ainsi qu'implantation d'une allogreffe décellularisée (homogreffe), avec sternotomie totale comme voie d'abord
35.G3.11 ↔	Révision d'un remplacement de la valve pulmonaire, avec sternotomie totale comme voie d'abord	35.H1.82 ↔	Retrait d'une prothèse valvulaire aortique ainsi qu'implantation d'une allogreffe décellularisée (homogreffe), avec thoracotomie mini-invasive (sternotomie partielle supérieure, thoracotomie latérale) comme voie d'abord
35.G3.12 ↔	Révision d'un remplacement de la valve pulmonaire, avec thoracotomie mini-invasive (sternotomie partielle supérieure, thoracotomie latérale) comme voie d'abord	35.H1.A2 ↔	Retrait d'une prothèse valvulaire aortique ainsi qu'implantation d'une xénogreffe expansible par ballonnet avec sutures de fixation, avec thoracotomie mini-invasive (sternotomie partielle supérieure, thoracotomie latérale) comme voie d'abord
35.G3.13 ↔	Révision d'un remplacement de la valve pulmonaire, par voie endovasculaire	35.H1.B2 ↔	Retrait d'une prothèse valvulaire aortique ainsi qu'implantation d'une xénogreffe repoussant le calcium, avec thoracotomie mini-invasive (sternotomie partielle supérieure, thoracotomie latérale) comme voie d'abord
35.G3.14 ↔	Révision d'un remplacement de la valve pulmonaire, par voie transapicale	35.H2.00 ↔	Retrait avec implantation d'une nouvelle prothèse valvulaire mitrale, SAP
35.G4.11 ↔	Révision d'un remplacement de la valve tricuspide, avec sternotomie totale comme voie d'abord		
35.G4.12 ↔	Révision d'un remplacement de la valve tricuspide, avec thoracotomie mini-invasive (sternotomie partielle supérieure, thoracotomie latérale) comme voie d'abord		
35.G4.13 ↔	Révision d'un remplacement de la valve tricuspide, par voie endovasculaire		
35.G4.14 ↔	Révision d'un remplacement de la valve tricuspide, par voie transapicale		
35.G9 ↔	Révision d'un remplacement de valve cardiaque, autres		
35.H1.00 ↔	Retrait avec implantation d'une nouvelle prothèse valvulaire aortique ou d'une prothèse vasculaire avec valve, SAP		
35.H1.09 ↔	Retrait avec implantation d'une nouvelle prothèse valvulaire aortique ou d'une prothèse vasculaire avec valve, autres		
35.H1.11 ↔	Retrait d'une prothèse valvulaire aortique ainsi qu'implantation d'une allogreffe (homogreffe), avec sternotomie totale comme voie d'abord		
35.H1.12 ↔	Retrait d'une prothèse valvulaire aortique ainsi qu'implantation d'une allogreffe (homogreffe), avec thoracotomie mini-invasive (sternotomie partielle supérieure, thoracotomie latérale) comme voie d'abord		
35.H1.21 ↔	Retrait d'une prothèse valvulaire aortique ainsi qu'implantation d'une xénogreffe (bioprothèse), avec sternotomie totale comme voie d'abord		

- 35.H2.09 ↔ Retrait avec implantation d'une nouvelle prothèse valvulaire mitrale, autres
- 35.H2.11 ↔ Retrait d'une prothèse valvulaire mitrale ainsi qu'implantation d'une allogreffe (homogreffe), avec sternotomie totale comme voie d'abord
- 35.H2.12 ↔ Retrait d'une prothèse valvulaire mitrale ainsi qu'implantation d'une allogreffe (homogreffe), avec thoracotomie mini-invasive (sternotomie partielle supérieure, thoracotomie latérale) comme voie d'abord
- 35.H2.21 ↔ Retrait d'une prothèse valvulaire mitrale ainsi qu'implantation d'une xénogreffe (bioprothèse), avec sternotomie totale comme voie d'abord
- 35.H2.22 ↔ Retrait d'une prothèse valvulaire mitrale ainsi qu'implantation d'une xénogreffe (bioprothèse), avec thoracotomie mini-invasive (sternotomie partielle supérieure, thoracotomie latérale) comme voie d'abord
- 35.H2.23 ↔ Retrait d'une prothèse valvulaire mitrale ainsi qu'implantation d'une xénogreffe (bioprothèse), par voie endovasculaire
- 35.H2.24 ↔ Retrait d'une prothèse valvulaire mitrale ainsi qu'implantation d'une xénogreffe (bioprothèse), par voie transapicale
- 35.H2.31 ↔ Retrait d'une prothèse valvulaire mitrale ainsi qu'implantation d'une xénogreffe, sans stent, avec sternotomie totale comme voie d'abord
- 35.H2.32 ↔ Retrait d'une prothèse valvulaire mitrale ainsi qu'implantation d'une xénogreffe, sans stent, avec thoracotomie mini-invasive (sternotomie partielle supérieure, thoracotomie latérale) comme voie d'abord
- 35.H2.33 ↔ Retrait d'une prothèse valvulaire mitrale ainsi qu'implantation d'une xénogreffe, sans stent, par voie endovasculaire
- 35.H2.34 ↔ Retrait d'une prothèse valvulaire mitrale ainsi qu'implantation d'une xénogreffe, sans stent, par voie transapicale
- 35.H2.51 ↔ Retrait d'une prothèse valvulaire mitrale ainsi qu'implantation d'une prothèse mécanique, avec sternotomie totale comme voie d'abord
- 35.H2.52 ↔ Retrait d'une prothèse valvulaire mitrale ainsi qu'implantation d'une prothèse mécanique, avec thoracotomie mini-invasive (sternotomie partielle supérieure, thoracotomie latérale) comme voie d'abord
- 35.H3.00 ↔ Retrait avec implantation d'une nouvelle prothèse valvulaire pulmonaire ou d'une prothèse vasculaire avec valve, SAP
- 35.H3.09 ↔ Retrait avec implantation d'une nouvelle prothèse valvulaire pulmonaire ou d'une prothèse vasculaire avec valve, autres
- 35.H3.11 ↔ Retrait d'une prothèse valvulaire pulmonaire ainsi qu'implantation d'une allogreffe (homogreffe), avec sternotomie totale comme voie d'abord
- 35.H3.12 ↔ Retrait d'une prothèse valvulaire pulmonaire ainsi qu'implantation d'une allogreffe (homogreffe), avec thoracotomie mini-invasive (sternotomie partielle supérieure, thoracotomie latérale) comme voie d'abord
- 35.H3.21 ↔ Retrait d'une prothèse valvulaire pulmonaire ainsi qu'implantation d'une xénogreffe (bioprothèse), avec sternotomie totale comme voie d'abord
- 35.H3.22 ↔ Retrait d'une prothèse valvulaire pulmonaire ainsi qu'implantation d'une xénogreffe (bioprothèse), avec thoracotomie mini-invasive (sternotomie partielle supérieure, thoracotomie latérale) comme voie d'abord
- 35.H3.31 ↔ Retrait d'une prothèse valvulaire pulmonaire ainsi qu'implantation d'une xénogreffe, sans stent, avec sternotomie totale comme voie d'abord
- 35.H3.32 ↔ Retrait d'une prothèse valvulaire pulmonaire ainsi qu'implantation d'une xénogreffe, sans stent, avec thoracotomie mini-invasive (sternotomie partielle supérieure, thoracotomie latérale) comme voie d'abord
- 35.H3.51 ↔ Retrait d'une prothèse valvulaire pulmonaire ainsi qu'implantation d'une prothèse mécanique, avec sternotomie totale comme voie d'abord
- 35.H3.52 ↔ Retrait d'une prothèse valvulaire pulmonaire ainsi qu'implantation d'une prothèse mécanique, avec thoracotomie mini-invasive (sternotomie partielle supérieure, thoracotomie latérale) comme voie d'abord
- 35.H3.61 ↔ Retrait d'une prothèse valvulaire pulmonaire ainsi qu'implantation d'une prothèse vasculaire avec valve, biologique, avec sternotomie totale comme voie d'abord
- 35.H3.62 ↔ Retrait d'une prothèse valvulaire pulmonaire ainsi qu'implantation d'une prothèse vasculaire avec valve, biologique avec thoracotomie mini-invasive (sternotomie partielle supérieure, thoracotomie latérale) comme voie d'abord
- 35.H3.71 ↔ Retrait d'une prothèse valvulaire pulmonaire ainsi qu'implantation d'une prothèse vasculaire avec valve, mécanique, avec sternotomie totale comme voie d'abord
- 35.H3.72 ↔ Retrait d'une prothèse valvulaire pulmonaire ainsi qu'implantation d'une prothèse vasculaire avec valve, mécanique, avec thoracotomie mini-invasive (sternotomie partielle supérieure, thoracotomie latérale) comme voie d'abord
- 35.H3.81 ↔ Retrait d'une prothèse valvulaire pulmonaire ainsi qu'implantation d'une allogreffe décellularisée (homogreffe), avec sternotomie totale comme voie d'abord
- 35.H3.82 ↔ Retrait d'une prothèse valvulaire pulmonaire ainsi qu'implantation d'une allogreffe décellularisée (homogreffe), avec thoracotomie mini-invasive (sternotomie partielle supérieure, thoracotomie latérale) comme voie d'abord
- 35.H4.00 ↔ Retrait avec implantation d'une nouvelle prothèse valvulaire tricuspide, SAP
- 35.H4.09 ↔ Retrait avec implantation d'une nouvelle prothèse valvulaire tricuspide, autres
- 35.H4.11 ↔ Retrait d'une prothèse valvulaire tricuspide ainsi qu'implantation d'une allogreffe (homogreffe), avec sternotomie totale comme voie d'abord
- 35.H4.12 ↔ Retrait d'une prothèse valvulaire tricuspide ainsi qu'implantation d'une allogreffe (homogreffe), avec thoracotomie mini-invasive (sternotomie partielle supérieure, thoracotomie latérale) comme voie d'abord
- 35.H4.21 ↔ Retrait d'une prothèse valvulaire tricuspide ainsi qu'implantation d'une xénogreffe (bioprothèse), avec sternotomie totale comme voie d'abord
- 35.H4.22 ↔ Retrait d'une prothèse valvulaire tricuspide ainsi qu'implantation d'une xénogreffe (bioprothèse), avec thoracotomie mini-invasive (sternotomie partielle supérieure, thoracotomie latérale) comme voie d'abord
- 35.H4.23 ↔ Retrait d'une prothèse valvulaire tricuspide ainsi qu'implantation d'une xénogreffe (bioprothèse), par voie endovasculaire
- 35.H4.31 ↔ Retrait d'une prothèse valvulaire tricuspide ainsi qu'implantation d'une xénogreffe, sans stent, avec sternotomie totale comme voie d'abord
- 35.H4.32 ↔ Retrait d'une prothèse valvulaire tricuspide ainsi qu'implantation d'une xénogreffe, sans stent, avec thoracotomie mini-invasive (sternotomie partielle supérieure, thoracotomie latérale) comme voie d'abord

35.H4.33 ↔	Retrait d'une prothèse valvulaire tricuspide ainsi qu'implantation d'une xéno greffe, sans stent, par voie endovasculaire	36.11.00 ↔	Pontage (aorto-)coronaire simple, par technique et par matériel, SAP
35.H4.51 ↔	Retrait d'une prothèse valvulaire tricuspide ainsi qu'implantation consécutive d'une prothèse mécanique, avec sternotomie totale comme voie d'abord	36.11.21 ↔	Pontage (aorto-)coronaire simple, chirurgical ouvert (thoracotomie, mini-thoracotomie, sternotomie), avec artère autogène, artère radiale
35.H4.52 ↔	Retrait d'une prothèse valvulaire tricuspide ainsi qu'implantation d'une prothèse mécanique, avec thoracotomie mini-invasive (sternotomie partielle supérieure, thoracotomie latérale) comme voie d'abord	36.11.22 ↔	Pontage (aorto-)coronaire simple, chirurgical ouvert (thoracotomie, mini-thoracotomie, sternotomie), avec artère autogène, artère mammaire interne (artère thoracique interne)
35.I2.11 ↔	Opération selon Ross	36.11.23 ↔	Pontage (aorto-)coronaire simple, chirurgical ouvert (thoracotomie, mini-thoracotomie, sternotomie), avec artère autogène, greffon libre d'artère mammaire interne [AMI] (artère thoracique interne)
35.I3.11 ↔	Intervention de Tirone David	36.11.24 ↔	Pontage (aorto-)coronaire simple, chirurgical ouvert (thoracotomie, mini-thoracotomie, sternotomie), avec artère autogène, artère abdominale
35.I3.12 ↔	Opération selon Yacoub	36.11.25 ↔	Pontage (aorto-)coronaire simple, chirurgical ouvert (thoracotomie, mini-thoracotomie, sternotomie), avec artère autogène, autre artère
36.03.00 ↔	Angioplastie d'artère coronaire à thorax ouvert, SAP	36.11.26 ↔	Pontage (aorto-)coronaire simple, chirurgical ouvert (thoracotomie, mini-thoracotomie, sternotomie), avec veine autogène, sans treillis externe de stabilisation
36.03.09 ↔	Angioplastie d'artère coronaire à thorax ouvert, autre	36.11.27 ↔	Pontage (aorto-)coronaire simple, chirurgical ouvert (thoracotomie, mini-thoracotomie, sternotomie), avec veine autogène, avec treillis externe de stabilisation
36.03.11 ↔	Endartériectomie d'artère coronaire, par chirurgie ouverte	36.11.28 ↔	Pontage (aorto-)coronaire simple, chirurgical ouvert (thoracotomie, mini-thoracotomie, sternotomie), avec xéno greffe
36.03.12 ↔	Endartériectomie d'artère coronaire avec patch, par chirurgie ouverte	36.11.2A ↔	Pontage (aorto-)coronaire simple, chirurgical ouvert (thoracotomie, mini-thoracotomie, sternotomie), avec prothèse vasculaire
36.03.21 ↔	Endartériectomie d'artère coronaire, par chirurgie ouverte, avec implantation de stents sans libération de substance médicamenteuse, dans une artère coronaire	36.11.31 ↔	Pontage (aorto-)coronaire simple, mini-invasif, avec artère autogène, artère radiale
36.03.22 ↔	Endartériectomie d'artère coronaire, par chirurgie ouverte, avec implantation de stents sans libération de substance médicamenteuse, dans plusieurs artères coronaires	36.11.32 ↔	Pontage (aorto-)coronaire simple, mini-invasif, avec artère autogène, artère mammaire interne (artère thoracique interne)
36.03.31 ↔	Endartériectomie d'artère coronaire, par chirurgie ouverte, avec implantation de stents auto-expansibles sans libération de substance médicamenteuse, dans une artère coronaire	36.11.33 ↔	Pontage (aorto-)coronaire simple, mini-invasif, avec artère autogène, greffon libre d'artère mammaire interne [IMA] (artère thoracique interne)
36.03.32 ↔	Endartériectomie d'artère coronaire, par chirurgie ouverte, avec implantation de stents auto-expansibles sans libération de substance médicamenteuse, dans plusieurs artères coronaires	36.11.34 ↔	Pontage (aorto-)coronaire simple, mini-invasif, avec artère autogène, artère abdominale
36.03.41 ↔	Endartériectomie d'artère coronaire, par chirurgie ouverte, avec implantation d'un stent de bifurcation, sans libération de substance médicamenteuse	36.11.35 ↔	Pontage (aorto-)coronaire simple, mini-invasif, avec artère autogène, autre artère
36.03.51 ↔	Endartériectomie d'artère coronaire, par chirurgie ouverte, avec implantation de stents avec libération de substance médicamenteuse, dans une artère coronaire	36.11.36 ↔	Pontage (aorto-)coronaire simple, mini-invasif, avec veine autogène, sans treillis externe de stabilisation
36.03.52 ↔	Endartériectomie d'artère coronaire, par chirurgie ouverte, avec implantation de stents avec libération de substance médicamenteuse, dans plusieurs artères coronaires	36.11.37 ↔	Pontage (aorto-)coronaire simple, mini-invasif, avec veine autogène, avec treillis externe de stabilisation
36.03.61 ↔	Endartériectomie d'artère coronaire, par chirurgie ouverte, avec implantation de stents auto-expansibles avec libération de substance médicamenteuse, dans une artère coronaire	36.11.38 ↔	Pontage (aorto-)coronaire simple, mini-invasif, avec xéno greffe
36.03.62 ↔	Endartériectomie d'artère coronaire, par chirurgie ouverte, avec implantation de stents auto-expansibles avec libération de substance médicamenteuse, dans plusieurs artères coronaires	36.11.3A ↔	Pontage (aorto-)coronaire simple, mini-invasif, avec prothèse vasculaire
36.03.71 ↔	Endartériectomie d'artère coronaire, par chirurgie ouverte, avec implantation d'un stent de bifurcation avec libération de substance médicamenteuse	36.11.99 ↔	Pontage (aorto-)coronaire simple, par technique et par matériel, autre
36.03.81 ↔	Endartériectomie d'artère coronaire, par chirurgie ouverte, avec implantation de stents imprégnés dans une artère coronaire	36.12.00 ↔	Double pontage (aorto-)coronaire, par technique et par matériel, SAP
36.03.82 ↔	Endartériectomie d'artère coronaire, par chirurgie ouverte, avec implantation de stents imprégnés dans plusieurs artères coronaires	36.12.21 ↔	Double pontage (aorto-)coronaire, chirurgical ouvert (thoracotomie, mini-thoracotomie, sternotomie), avec artère autogène, artère radiale
36.09 ↔	Autre ablation de sténose ou obstruction d'artère coronaire	36.12.22 ↔	Double pontage (aorto-)coronaire, chirurgical ouvert (thoracotomie, mini-thoracotomie, sternotomie), avec artère autogène, artère mammaire interne (artère thoracique interne)
36.10 ↔	Pontage aorto-coronaire pour revascularisation cardiaque, SAP	36.12.23 ↔	Double pontage (aorto-)coronaire, chirurgical ouvert (thoracotomie, mini-thoracotomie, sternotomie), avec artère autogène, greffon libre d'artère mammaire interne [AMI] (artère thoracique interne)
		36.12.24 ↔	Double pontage (aorto-)coronaire, chirurgical ouvert (thoracotomie, mini-thoracotomie, sternotomie), avec artère autogène, artère abdominale

36.12.25 ↔	Double pontage (aorto-)coronaire, chirurgical ouvert (thoracotomie, mini-thoracotomie, sternotomie), avec artère autogène, autre artère	36.13.2A ↔	Triple pontage (aorto-)coronaire, chirurgical ouvert (thoracotomie, mini-thoracotomie, sternotomie), avec prothèse vasculaire
36.12.26 ↔	Double pontage (aorto-)coronaire, chirurgical ouvert (thoracotomie, mini-thoracotomie, sternotomie), avec veine autogène, sans treillis externe de stabilisation	36.13.31 ↔	Triple pontage (aorto-)coronaire, mini-invasif, avec artère autogène, artère radiale
36.12.27 ↔	Double pontage (aorto-)coronaire, chirurgical ouvert (thoracotomie, mini-thoracotomie, sternotomie), avec veine autogène, avec treillis externe de stabilisation	36.13.32 ↔	Triple pontage (aorto-)coronaire, mini-invasif, avec artère autogène, artère mammaire interne (artère thoracique interne)
36.12.28 ↔	Double pontage (aorto-)coronaire, chirurgical ouvert (thoracotomie, mini-thoracotomie, sternotomie), avec xéno greffe	36.13.33 ↔	Triple pontage (aorto-)coronaire, mini-invasif, avec artère autogène, greffon libre d'artère mammaire interne [IMA] (artère thoracique interne)
36.12.2A ↔	Double pontage (aorto-)coronaire, chirurgical ouvert (thoracotomie, mini-thoracotomie, sternotomie), avec prothèse vasculaire	36.13.34 ↔	Triple pontage (aorto-)coronaire, mini-invasif, avec artère autogène, artère abdominale
36.12.31 ↔	Double pontage (aorto-)coronaire, mini-invasif, avec artère autogène, artère radiale	36.13.35 ↔	Triple pontage (aorto-)coronaire, mini-invasif, avec artère autogène, autre artère
36.12.32 ↔	Double pontage (aorto-)coronaire, mini-invasif, avec artère autogène, artère mammaire interne (artère thoracique interne)	36.13.36 ↔	Triple pontage (aorto-)coronaire, mini-invasif, avec veine autogène, sans treillis externe de stabilisation
36.12.33 ↔	Double pontage (aorto-)coronaire, mini-invasif, avec artère autogène, greffon libre d'artère mammaire interne [IMA] (artère thoracique interne)	36.13.37 ↔	Triple pontage (aorto-)coronaire, mini-invasif, avec veine autogène, avec treillis externe de stabilisation
36.12.34 ↔	Double pontage (aorto-)coronaire, mini-invasif, avec artère autogène, artère abdominale	36.13.38 ↔	Triple pontage (aorto-)coronaire, mini-invasif, avec xéno greffe
36.12.35 ↔	Double pontage (aorto-)coronaire, mini-invasif, avec artère autogène, autre artère	36.13.3A ↔	Triple pontage (aorto-)coronaire, mini-invasif, avec prothèse vasculaire
36.12.36 ↔	Double pontage (aorto-)coronaire, mini-invasif, avec veine autogène, sans treillis externe de stabilisation	36.13.99 ↔	Triple pontage (aorto-)coronaire, par technique et par matériel, autre
36.12.37 ↔	Double pontage (aorto-)coronaire, mini-invasif, avec veine autogène, avec treillis externe de stabilisation	36.18.00 ↔	Quadruple pontage (aorto-)coronaire, par technique et par matériel, SAP
36.12.38 ↔	Double pontage (aorto-)coronaire, mini-invasif, avec xéno greffe	36.18.11 ↔	Quadruple pontage (aorto-)coronaire, chirurgical ouvert (thoracotomie, mini-thoracotomie, sternotomie), avec artère autogène, artère radiale
36.12.3A ↔	Double pontage (aorto-)coronaire, mini-invasif, avec prothèse vasculaire	36.18.12 ↔	Quadruple pontage (aorto-)coronaire, chirurgical ouvert (thoracotomie, mini-thoracotomie, sternotomie), avec artère autogène, artère mammaire interne (artère thoracique interne)
36.12.99 ↔	Double pontage (aorto-)coronaire, par technique et par matériel, autre	36.18.13 ↔	Quadruple pontage (aorto-)coronaire, chirurgical ouvert (thoracotomie, mini-thoracotomie, sternotomie), avec artère autogène, greffon libre d'artère mammaire interne [AMI] (artère thoracique interne)
36.13.00 ↔	Triple pontage (aorto-)coronaire, par technique et par matériel, SAP	36.18.14 ↔	Quadruple pontage (aorto-)coronaire, chirurgical ouvert (thoracotomie, mini-thoracotomie, sternotomie), avec artère autogène, artère abdominale
36.13.21 ↔	Triple pontage (aorto-)coronaire, chirurgical ouvert (thoracotomie, mini-thoracotomie, sternotomie), avec artère autogène, artère radiale	36.18.15 ↔	Quadruple pontage (aorto-)coronaire, chirurgical ouvert (thoracotomie, mini-thoracotomie, sternotomie), avec artère autogène, autre artère
36.13.22 ↔	Triple pontage (aorto-)coronaire, chirurgical ouvert (thoracotomie, mini-thoracotomie, sternotomie), avec artère autogène, artère mammaire interne (artère thoracique interne)	36.18.16 ↔	Quadruple pontage (aorto-)coronaire, chirurgical ouvert (thoracotomie, mini-thoracotomie, sternotomie), avec veine autogène, sans treillis externe de stabilisation
36.13.23 ↔	Triple pontage (aorto-)coronaire, chirurgical ouvert (thoracotomie, mini-thoracotomie, sternotomie), avec artère autogène, greffon libre d'artère mammaire interne [AMI] (artère thoracique interne)	36.18.17 ↔	Quadruple pontage (aorto-)coronaire, chirurgical ouvert (thoracotomie, mini-thoracotomie, sternotomie), avec veine autogène, avec treillis externe de stabilisation
36.13.24 ↔	Triple pontage (aorto-)coronaire, chirurgical ouvert (thoracotomie, mini-thoracotomie, sternotomie), avec artère autogène, artère abdominale	36.18.18 ↔	Quadruple pontage (aorto-)coronaire, chirurgical ouvert (thoracotomie, mini-thoracotomie, sternotomie), avec xéno greffe
36.13.25 ↔	Triple pontage (aorto-)coronaire, chirurgical ouvert (thoracotomie, mini-thoracotomie, sternotomie), avec artère autogène, autre artère	36.18.1A ↔	Quadruple pontage (aorto-)coronaire, chirurgical ouvert (thoracotomie, mini-thoracotomie, sternotomie), avec prothèse vasculaire
36.13.26 ↔	Triple pontage (aorto-)coronaire, chirurgical ouvert (thoracotomie, mini-thoracotomie, sternotomie), avec veine autogène, sans treillis externe de stabilisation	36.18.21 ↔	Quadruple pontage (aorto-)coronaire, mini-invasif, avec artère autogène, artère radiale
36.13.27 ↔	Triple pontage (aorto-)coronaire, chirurgical ouvert (thoracotomie, mini-thoracotomie, sternotomie), avec veine autogène, avec treillis externe de stabilisation	36.18.22 ↔	Quadruple pontage (aorto-)coronaire, mini-invasif, avec artère autogène, artère mammaire interne (artère thoracique interne)
36.13.28 ↔	Triple pontage (aorto-)coronaire, chirurgical ouvert (thoracotomie, mini-thoracotomie, sternotomie), avec xéno greffe	36.18.23 ↔	Quadruple pontage (aorto-)coronaire, mini-invasif, avec artère autogène, greffon libre d'artère mammaire interne [IMA] (artère thoracique interne)
		36.18.24 ↔	Quadruple pontage (aorto-)coronaire, mini-invasif, avec artère autogène, artère abdominale

- 36.18.25 ↔ Quadruple pontage (aorto-)coronaire, mini-invasif, avec artère autogène, autre artère
- 36.18.26 ↔ Quadruple pontage (aorto-)coronaire, mini-invasif, avec veine autogène, sans treillis externe de stabilisation
- 36.18.27 ↔ Quadruple pontage (aorto-)coronaire, mini-invasif, avec veine autogène, avec treillis externe de stabilisation
- 36.18.28 ↔ Quadruple pontage (aorto-)coronaire, mini-invasif, avec xéno greffe
- 36.18.2A ↔ Quadruple pontage (aorto-)coronaire, mini-invasif, avec prothèse vasculaire
- 36.18.99 ↔ Quadruple pontage (aorto-)coronaire, par technique et par matériel, autre
- 36.19 ↔ Anastomose de pontage pour revascularisation du cœur, autre
- 36.1A.00 ↔ Quintuple pontage (aorto-)coronaire, par technique et par matériel, SAP
- 36.1A.11 ↔ Quintuple pontage (aorto-)coronaire, chirurgical ouvert (thoracotomie, mini-thoracotomie, sternotomie), avec artère autogène, artère radiale
- 36.1A.12 ↔ Quintuple pontage (aorto-)coronaire, chirurgical ouvert (thoracotomie, mini-thoracotomie, sternotomie), avec artère autogène, artère mammaire interne (artère thoracique interne)
- 36.1A.13 ↔ Quintuple pontage (aorto-)coronaire, chirurgical ouvert (thoracotomie, mini-thoracotomie, sternotomie), avec artère autogène, greffon libre d'artère mammaire interne [AMI] (artère thoracique interne)
- 36.1A.14 ↔ Quintuple pontage (aorto-)coronaire, chirurgical ouvert (thoracotomie, mini-thoracotomie, sternotomie), avec artère autogène, artère abdominale
- 36.1A.15 ↔ Quintuple pontage (aorto-)coronaire, chirurgical ouvert (thoracotomie, mini-thoracotomie, sternotomie), avec artère autogène, autre artère
- 36.1A.16 ↔ Quintuple pontage (aorto-)coronaire, chirurgical ouvert (thoracotomie, mini-thoracotomie, sternotomie), avec veine autogène, sans treillis externe de stabilisation
- 36.1A.17 ↔ Quintuple pontage (aorto-)coronaire, chirurgical ouvert (thoracotomie, mini-thoracotomie, sternotomie), avec veine autogène, avec treillis externe de stabilisation
- 36.1A.18 ↔ Quintuple pontage (aorto-)coronaire, chirurgical ouvert (thoracotomie, mini-thoracotomie, sternotomie), avec xéno greffe
- 36.1A.1A ↔ Quintuple pontage (aorto-)coronaire, chirurgical ouvert (thoracotomie, mini-thoracotomie, sternotomie), avec prothèse vasculaire
- 36.1A.21 ↔ Quintuple pontage (aorto-)coronaire, mini-invasif, avec artère autogène, artère radiale
- 36.1A.22 ↔ Quintuple pontage (aorto-)coronaire, mini-invasif, avec artère autogène, artère mammaire interne (artère thoracique interne)
- 36.1A.23 ↔ Quintuple pontage (aorto-)coronaire, mini-invasif, avec artère autogène, greffon libre d'artère mammaire interne [IMA] (artère thoracique interne)
- 36.1A.24 ↔ Quintuple pontage (aorto-)coronaire, mini-invasif, avec artère autogène, artère abdominale
- 36.1A.25 ↔ Quintuple pontage (aorto-)coronaire, mini-invasif, avec artère autogène, autre artère
- 36.1A.26 ↔ Quintuple pontage (aorto-)coronaire, mini-invasif, avec veine autogène, sans treillis externe de stabilisation
- 36.1A.27 ↔ Quintuple pontage (aorto-)coronaire, mini-invasif, avec veine autogène, avec treillis externe de stabilisation
- 36.1A.28 ↔ Quintuple pontage (aorto-)coronaire, mini-invasif, avec xéno greffe
- 36.1A.2A ↔ Quintuple pontage (aorto-)coronaire, mini-invasif, avec prothèse vasculaire
- 36.1A.99 ↔ Quintuple pontage (aorto-)coronaire, autre
- 36.1B.00 ↔ Pontage (aorto-)coronaire sextuple ou plus, par technique et par matériel, SAP
- 36.1B.11 ↔ Pontage (aorto-)coronaire sextuple ou plus, chirurgical ouvert (thoracotomie, mini-thoracotomie, sternotomie), avec artère autogène, artère radiale
- 36.1B.12 ↔ Pontage (aorto-)coronaire sextuple ou plus, chirurgical ouvert (thoracotomie, mini-thoracotomie, sternotomie), avec artère autogène, artère mammaire interne (artère thoracique interne)
- 36.1B.13 ↔ Pontage (aorto-)coronaire sextuple ou plus, chirurgical ouvert (thoracotomie, mini-thoracotomie, sternotomie), avec artère autogène, greffon libre d'artère mammaire interne [AMI] (artère thoracique interne)
- 36.1B.14 ↔ Pontage (aorto-)coronaire sextuple ou plus, chirurgical ouvert (thoracotomie, mini-thoracotomie, sternotomie), avec artère autogène, artère abdominale
- 36.1B.15 ↔ Pontage (aorto-)coronaire sextuple ou plus, chirurgical ouvert (thoracotomie, mini-thoracotomie, sternotomie), avec artère autogène, autre artère
- 36.1B.16 ↔ Pontage (aorto-)coronaire sextuple ou plus, chirurgical ouvert (thoracotomie, mini-thoracotomie, sternotomie), avec veine autogène, sans treillis externe de stabilisation
- 36.1B.17 ↔ Pontage (aorto-)coronaire sextuple ou plus, chirurgical ouvert (thoracotomie, mini-thoracotomie, sternotomie), avec veine autogène, avec treillis externe de stabilisation
- 36.1B.18 ↔ Pontage (aorto-)coronaire sextuple ou plus, chirurgical ouvert (thoracotomie, mini-thoracotomie, sternotomie), avec xéno greffe
- 36.1B.1A ↔ Pontage (aorto-)coronaire sextuple ou plus, chirurgical ouvert (thoracotomie, mini-thoracotomie, sternotomie), avec prothèse vasculaire
- 36.1B.21 ↔ Pontage (aorto-)coronaire sextuple ou plus, mini-invasif, avec artère autogène, artère radiale
- 36.1B.22 ↔ Pontage (aorto-)coronaire sextuple ou plus, mini-invasif, avec artère autogène, artère mammaire interne (artère thoracique interne)
- 36.1B.23 ↔ Pontage (aorto-)coronaire sextuple ou plus, mini-invasif, avec artère autogène, greffon libre d'artère mammaire interne [IMA] (artère thoracique interne)
- 36.1B.24 ↔ Pontage (aorto-)coronaire sextuple ou plus, mini-invasif, avec artère autogène, artère abdominale
- 36.1B.25 ↔ Pontage (aorto-)coronaire sextuple ou plus, mini-invasif, avec artère autogène, autre artère
- 36.1B.26 ↔ Pontage (aorto-)coronaire sextuple ou plus, mini-invasif, avec veine autogène, sans treillis externe de stabilisation
- 36.1B.27 ↔ Pontage (aorto-)coronaire sextuple ou plus, mini-invasif, avec veine autogène, avec treillis externe de stabilisation
- 36.1B.28 ↔ Pontage (aorto-)coronaire sextuple ou plus, mini-invasif, avec xéno greffe
- 36.1B.2A ↔ Pontage (aorto-)coronaire sextuple ou plus, mini-invasif, avec prothèse vasculaire
- 36.1B.99 ↔ Pontage (aorto-)coronaire sextuple ou plus, par technique et par matériel, autre
- 36.31 ↔ Revascularisation transmyocardique à thorax ouvert
- 36.32 ↔ Autre revascularisation transmyocardique
- 36.33 ↔ Revascularisation transmyocardique endoscopique
- 36.34 ↔ Revascularisation transmyocardique percutanée
- 36.39.00 ↔ Autre revascularisation cardiaque, SAP
- 36.39.10 ↔ Revascularisation cardiaque par patches d'élargissement des artères coronaires
- 36.39.11 ↔ Révision de pontage coronaire
- 36.39.12 ↔ Nouveau pontage coronaire

36.39.13 ↔	Transposition d'artère coronaire	37.6A.51 ↔	Implantation d'un système d'assistance cardio-vasculaire et pulmonaire, avec pompe, avec élimination de CO ₂ , extracorporel, veino-veineux, par voie percutanée
36.39.99 ↔	Autre revascularisation cardiaque, autre	37.6A.61 ↔	Implantation d'un système d'assistance cardio-vasculaire et pulmonaire, avec pompe, avec oxygénateur (y compris élimination de CO ₂), extracorporel, veino-veineux, par chirurgie extra-thoracique ouverte (p.ex. exposition de vaisseau sanguin)
37.11 ↔	Cardiotomie	37.6A.62 ↔	Implantation d'un système d'assistance cardio-vasculaire et pulmonaire, avec pompe, avec oxygénateur (y compris élimination de CO ₂), extracorporel, veino-veineux, par voie percutanée
37.12.00 ↔	Péricardiectomie, SAP	37.6A.71 ↔	Implantation d'un système d'assistance cardio-vasculaire et pulmonaire, avec pompe, avec oxygénateur (y compris élimination de CO ₂), extracorporel, veino-artériel ou veino-veino-artériel, par chirurgie thoracique ouverte (thoracotomie, mini-thoracotomie, sternotomie)
37.12.09 ↔	Péricardiectomie, autre	37.6A.72 ↔	Implantation d'un système d'assistance cardio-vasculaire et pulmonaire, avec pompe, avec oxygénateur (y compris élimination de CO ₂), extracorporel, veino-artériel ou veino-veino-artériel, par chirurgie extra-thoracique ouverte (p.ex. exposition du vaisseau sanguin)
37.12.11 ↔	Péricardiectomie, par chirurgie ouverte	37.6A.73 ↔	Implantation d'un système d'assistance cardio-vasculaire et pulmonaire, avec pompe, avec oxygénateur (y compris élimination de CO ₂), extracorporel, veino-artériel ou veino-veino-artériel, par voie percutanée
37.12.12 ↔	Péricardiectomie, par thoracoscopie	37.6B.11 ↔	Retrait d'un système d'assistance cardio-vasculaire, avec pompe, sans fonction d'échange gazeux, extracorporel, ventriculaire gauche, par chirurgie thoracique ouverte (thoracotomie, mini-thoracotomie, sternotomie)
37.31.00 ↔	Péricardectomie, SAP	37.6B.12 ↔	Retrait d'un système d'assistance cardio-vasculaire, avec pompe, sans fonction d'échange gazeux, extracorporel, ventriculaire droit, par chirurgie thoracique ouverte (thoracotomie, mini-thoracotomie, sternotomie)
37.31.10 ↔	Péricardectomie partielle	37.6B.21 ↔	Retrait d'un système d'assistance cardio-vasculaire, avec pompe, sans fonction d'échange gazeux, extracorporel, biventriculaire, par chirurgie thoracique ouverte (thoracotomie, mini-thoracotomie, sternotomie)
37.31.20 ↔	Péricardectomie totale	37.6B.31 ↔	Retrait d'un système d'assistance cardio-vasculaire, avec pompe, sans fonction d'échange gazeux, intracorporel, ventriculaire gauche, par chirurgie thoracique ouverte (thoracotomie, mini-thoracotomie, sternotomie)
37.31.30 ↔	Excision d'adhérences du péricarde	37.6B.32 ↔	Retrait d'un système d'assistance cardio-vasculaire, avec pompe, sans fonction d'échange gazeux, intracorporel, ventriculaire droit, par chirurgie thoracique ouverte (thoracotomie, mini-thoracotomie, sternotomie)
37.31.99 ↔	Péricardectomie, autre	37.6B.33 ↔	Retrait d'un système d'assistance cardio-vasculaire, avec pompe, sans fonction d'échange gazeux, intracorporel, biventriculaire, par chirurgie thoracique ouverte (thoracotomie, mini-thoracotomie, sternotomie)
37.32 ↔	Excision d'anévrisme du cœur	37.6B.61 ↔	Retrait d'un système d'assistance cardio-vasculaire et pulmonaire, avec pompe, avec oxygénateur (y compris élimination de CO ₂), extracorporel, veino-veineux, par chirurgie extra-thoracique ouverte (p.ex. exposition de vaisseau sanguin)
37.33.00 ↔	Excision ou destruction d'autre lésion ou tissu du cœur, par voie ouverte, SAP		
37.33.10 ↔	Excision ou destruction d'éléments du système de conduction des stimuli, par voie ouverte, SAP		
37.33.11 ↔	Excision ou destruction d'éléments du système de conduction des stimuli, par voie ouverte, techniques d'ablation pour le traitement de tachyarythmie		
37.33.19 ↔	Excision ou destruction d'éléments du système de conduction des stimuli, par voie ouverte, autre		
37.33.20 ↔	Excision d'autre lésion ou tissu du cœur, par voie ouverte		
37.33.30 ↔	Destruction d'autre lésion ou tissu du cœur, par voie ouverte		
37.33.99 ↔	Excision ou destruction d'autre lésion ou tissu du cœur, par voie ouverte, autre		
37.35 ↔	Ventriculectomie partielle		
37.41 ↔	Implantation de système d'assistance cardiaque prothétique autour du cœur		
37.52 ↔	Implantation de système intégral de remplacement du cœur		
37.53 ↔	Remplacement ou réparation de l'unité thoracique du système de remplacement du cœur		
37.54 ↔	Remplacement ou réparation d'autres composantes implantables de système intégral de remplacement du cœur		
37.6A.11 ↔	Implantation d'un système d'assistance cardio-vasculaire, avec pompe, sans fonction d'échange gazeux, extracorporel, ventriculaire gauche, par chirurgie thoracique ouverte (thoracotomie, mini-thoracotomie, sternotomie)		
37.6A.12 ↔	Implantation d'un système d'assistance cardio-vasculaire, avec pompe, sans fonction d'échange gazeux, extracorporel, ventriculaire droit, par chirurgie thoracique ouverte (thoracotomie, mini-thoracotomie, sternotomie)		
37.6A.21 ↔	Implantation d'un système d'assistance cardio-vasculaire, avec pompe, sans fonction d'échange gazeux, extracorporel, biventriculaire, par chirurgie thoracique ouverte (thoracotomie, mini-thoracotomie, sternotomie)		
37.6A.35 ↔	Implantation d'un système d'assistance cardio-vasculaire, avec pompe, sans fonction d'échange gazeux, intracorporel, ventriculaire gauche, kit hospitalier, par chirurgie thoracique ouverte (thoracotomie, mini-thoracotomie, sternotomie)		
37.6A.37 ↔	Implantation d'un système d'assistance cardio-vasculaire, avec pompe, sans fonction d'échange gazeux, intracorporel, ventriculaire droit, kit hospitalier, par chirurgie thoracique ouverte (thoracotomie, mini-thoracotomie, sternotomie)		
37.6A.3A ↔	Implantation d'un système d'assistance cardio-vasculaire, avec pompe, sans fonction d'échange gazeux, intracorporel, biventriculaire, kit hospitalier, par chirurgie thoracique ouverte (thoracotomie, mini-thoracotomie, sternotomie)		

- 37.6B.71 ↔ Retrait d'un système d'assistance cardio-vasculaire et pulmonaire, avec pompe, avec oxygénéateur (y compris élimination de CO₂), extracorporel, veino-artériel ou veino-veino-artériel, par chirurgie thoracique ouverte (thoracotomie, mini-thoracotomie, sternotomie)
- 37.6B.72 ↔ Retrait d'un système d'assistance cardio-vasculaire et pulmonaire, avec pompe, avec oxygénéateur (y compris élimination de CO₂), extracorporel, veino-artériel ou veino-veino-artériel, par chirurgie extra-thoracique ouverte (p.ex. exposition du vaisseau sanguin)
- 37.6B.81 ↔ Retrait de ballonnet de contre-pulsation intra-aortique (IABP), chirurgical ouvert
- 37.6B.A1 ↔ Retrait d'un système d'assistance cardio-vasculaire et pulmonaire, sans pompe, avec élimination de CO₂, extracorporel, artério-veineux, par chirurgie extra-thoracique ouverte (p.ex. exposition du vaisseau sanguin)
- 37.6C.11 ↔ Révision sans remplacement d'un système d'assistance cardio-vasculaire, avec pompe, sans fonction d'échange gazeux, extracorporel, ventriculaire gauche, par chirurgie thoracique ouverte (thoracotomie, mini-thoracotomie, sternotomie)
- 37.6C.12 ↔ Révision sans remplacement d'un système d'assistance cardio-vasculaire, avec pompe, sans fonction d'échange gazeux, extracorporel, ventriculaire droit, par chirurgie thoracique ouverte (thoracotomie, mini-thoracotomie, sternotomie)
- 37.6C.21 ↔ Révision sans remplacement d'un système d'assistance cardio-vasculaire, avec pompe, sans fonction d'échange gazeux, extracorporel, biventriculaire, par chirurgie thoracique ouverte (thoracotomie, mini-thoracotomie, sternotomie)
- 37.6C.31 ↔ Révision sans remplacement d'un système d'assistance cardio-vasculaire, avec pompe, sans fonction d'échange gazeux, intracorporel, ventriculaire gauche, par chirurgie thoracique ouverte (thoracotomie, mini-thoracotomie, sternotomie)
- 37.6C.32 ↔ Révision sans remplacement d'un système d'assistance cardio-vasculaire, avec pompe, sans fonction d'échange gazeux, intracorporel, ventriculaire droit, par chirurgie thoracique ouverte (thoracotomie, mini-thoracotomie, sternotomie)
- 37.6C.33 ↔ Révision sans remplacement d'un système d'assistance cardio-vasculaire, avec pompe, sans fonction d'échange gazeux, intracorporel, biventriculaire, par chirurgie thoracique ouverte (thoracotomie, mini-thoracotomie, sternotomie)
- 37.6C.61 ↔ Révision sans remplacement d'un système d'assistance cardio-vasculaire et pulmonaire, avec pompe, avec oxygénéateur (y compris élimination de CO₂), extracorporel, veino-veineux, par chirurgie extra-thoracique ouverte (p.ex. exposition du vaisseau sanguin)
- 37.6C.71 ↔ Révision sans remplacement d'un système d'assistance cardio-vasculaire et pulmonaire, avec pompe, avec oxygénéateur (y compris élimination de CO₂), extracorporel, veino-artériel ou veino-veino-artériel, par chirurgie thoracique ouverte (thoracotomie, mini-thoracotomie, sternotomie)
- 37.6C.72 ↔ Révision sans remplacement d'un système d'assistance cardio-vasculaire et pulmonaire, avec pompe, avec oxygénéateur (y compris élimination de CO₂), extracorporel, veino-artériel ou veino-veino-artériel, par chirurgie extra-thoracique ouverte (p.ex. exposition du vaisseau sanguin)
- 37.6C.A1 ↔ Révision sans remplacement d'un système d'assistance cardio-vasculaire et pulmonaire, sans pompe, avec élimination de CO₂, extracorporel, artério-veineux, par chirurgie extra-thoracique ouverte (p.ex. exposition de vaisseau sanguin)
- 37.8A.00 ↔ Implantation de pacemaker permanent, SAP
- 37.8A.09 ↔ Implantation de pacemaker permanent, autre
- 37.8A.11 ↔ Implantation de pacemaker à chambre unique
- 37.8A.21 ↔ Implantation de pacemaker à double chambre, sans stimulation antitachycardique
- 37.8A.22 ↔ Implantation de pacemaker à double chambre, avec stimulation antitachycardique
- 37.8A.31 ↔ Implantation de pacemaker à resynchronisation (CRT-P)
- 37.8A.42 ↔ Implantation de pacemaker transveineux sans sonde, stimulation simple-chambre
- 37.8A.43 ↔ Implantation de pacemaker transveineux sans sonde, stimulation double-chambre
- 37.8E.00 ↔ Implantation de cardiovertteur ou défibrillateur, SAP
- 37.8E.11 ↔ Implantation d'un défibrillateur à chambre unique
- 37.8E.12 ↔ Implantation d'un défibrillateur à double chambre
- 37.8E.21 ↔ Implantation de défibrillateur à resynchronisation (CRT-D)
- 37.8E.22 ↔ Implantation de défibrillateur à chambre unique avec capteur auriculaire
- 37.8E.31 ↔ Implantation d'un système sous-cutané de défibrillation
- 37.8E.99 ↔ Implantation de cardiovertteur ou défibrillateur, autre
- 37.91 ↔ Massage cardiaque à thorax ouvert
- 37.99.00 ↔ Autres opérations du cœur et du péricarde, SAP
- 37.99.20 ↔ Opérations d'anomalies congénitales du cœur, SAP
- 37.99.21 ↔ Réparation d'un ventricule droit à double issue de type Fallot
- 37.99.22 ↔ Réparation d'autre ventricule droit à double issue
- 37.99.23 ↔ Opération d'un cœur fonctionnellement/morphologiquement univentriculaire
- 37.99.24 ↔ Réparation d'un cœur triatrial
- 37.99.25 ↔ Réparation d'absence de valve pulmonaire
- 37.99.29 ↔ Opérations d'anomalies congénitales du cœur, autre
- 37.99.30 ↔ Ligature d'oreillette
- 37.99.80 ↔ Réopération du cœur et du péricarde
- 37.99.99 ↔ Autres opérations du cœur et du péricarde, autre
- 37.9A.00 ↔ Implantation d'un système de stimulation du myocarde, SAP
- 37.9A.11 ↔ Implantation ou remplacement d'un système de modulation du myocarde (CCM)
- 37.9A.99 ↔ Implantation d'un système de stimulation du myocarde, autre
- 37.9B.11 ↔ Enlèvement d'implants cardiaques, avec sternotomie totale comme voie d'abord
- 37.9B.12 ↔ Enlèvement d'implants cardiaques, avec thoracotomie mini-invasive (sternotomie partielle supérieure, thoracotomie latérale) comme voie d'abord
- 38.04.00 ↔ Incision de l'aorte, SAP
- 38.04.10 ↔ Incision de l'aorte ascendante et de la crosse aortique
- 38.04.20 ↔ Incision de l'aorte descendante
- 38.04.30 ↔ Incision de l'aorte abdominale
- 38.04.99 ↔ Incision de l'aorte, autre
- 38.05.00 ↔ Incision d'autres vaisseaux thoraciques, SAP
- 38.05.10 ↔ Incision d'autres artères thoraciques
- 38.05.20 ↔ Incision de veines thoraciques, SAP
- 38.05.21 ↔ Incision de veines thoraciques profondes
- 38.05.29 ↔ Incision de veines thoraciques, autre
- 38.05.99 ↔ Incision d'autres vaisseaux thoraciques, autre
- 38.07.00 ↔ Incision de veines abdominales, SAP
- 38.07.10 ↔ Incision de veines abdominales profondes, SAP
- 38.07.11 ↔ Incision de la veine cave inférieure
- 38.07.12 ↔ Incision de la veine iliaque

38.07.19 ↔	Incision de veines abdominales profondes, autre	38.45.20 ↔	Résection d'autres vaisseaux thoraciques, avec remplacement, SAP
38.07.99 ↔	Incision de veines abdominales, autre	38.45.21 ↔	Résection de l'artère pulmonaire, avec remplacement
38.15.10 ↔	Endartériectomie de l'artère sous-clavière	38.45.22 ↔	Résection du tronc brachio-céphalique, avec remplacement
38.15.20 ↔	Endartériectomie du tronc brachio-céphalique	38.45.29 ↔	Résection d'autres artères thoraciques, avec remplacement
38.15.30 ↔	Endartériectomie de l'artère pulmonaire	38.45.30 ↔	Résection de veine thoracique, avec remplacement, SAP
38.15.40 ↔	Endartériectomie de la veine pulmonaire	38.45.31 ↔	Résection de la veine cave supérieure, avec remplacement
38.15.99 ↔	Endartériectomie d'autres vaisseaux thoraciques, autre	38.45.38 ↔	Résection d'autres veines thoraciques profondes, avec remplacement
38.31 ↔	Résection de vaisseaux intracrâniens, avec anastomose	38.45.39 ↔	Résection de veines thoraciques, avec remplacement, autre
38.34.00 ↔	Résection de l'aorte, avec anastomose, SAP	38.45.99 ↔	Résection de vaisseaux thoraciques, avec remplacement, autre
38.34.10 ↔	Résection de l'aorte ascendante et de la crosse aortique, avec anastomose	38.47.00 ↔	Résection de veines abdominales, avec remplacement, SAP
38.34.20 ↔	Résection de l'aorte descendante, avec anastomose	38.47.10 ↔	Résection de veines abdominales profondes, avec remplacement, SAP
38.34.30 ↔	Résection de l'aorte abdominale, avec anastomose	38.47.11 ↔	Résection de la veine cave inférieure, avec remplacement
38.34.99 ↔	Résection de l'aorte, avec anastomose, autre	38.47.12 ↔	Résection de la veine iliaque, avec remplacement
38.35.00 ↔	Résection de vaisseaux thoraciques, avec anastomose, SAP	38.47.19 ↔	Résection de veines abdominales profondes, avec remplacement, autre
38.35.10 ↔	Résection d'artères thoraciques, avec anastomose, SAP	38.47.99 ↔	Résection de veines abdominales, avec remplacement, autre
38.35.11 ↔	Résection de l'artère sous-clavière, avec anastomose	38.61 ↔	Autre excision de vaisseaux intracrâniens
38.35.12 ↔	Résection du tronc brachio-céphalique, avec anastomose	38.64.00 ↔	Autre excision de l'aorte, SAP
38.35.13 ↔	Résection de l'artère pulmonaire, avec anastomose	38.64.10 ↔	Autre excision de l'aorte thoracique
38.35.19 ↔	Résection d'artères thoraciques, avec anastomose, autre	38.64.20 ↔	Autre excision de l'aorte abdominale
38.35.20 ↔	Résection de veines thoraciques, avec anastomose, SAP	38.64.99 ↔	Autre excision de l'aorte, autre
38.35.21 ↔	Résection de la veine pulmonaire, avec anastomose	38.65.10 ↔	Autre excision d'artères thoraciques
38.35.22 ↔	Résection de la veine sous-clavière, avec anastomose	38.65.20 ↔	Autre excision de veines thoraciques, SAP
38.35.23 ↔	Résection de la veine cave supérieure, avec anastomose	38.65.21 ↔	Autre excision de la veine cave supérieure
38.35.28 ↔	Résection de veines thoraciques et d'autres veines profondes, avec anastomose	38.65.22 ↔	Autre excision d'autres veines thoraciques profondes
38.35.29 ↔	Résection de veines thoraciques, avec anastomose, autre	38.65.29 ↔	Autre excision de veines thoraciques, autre
38.35.99 ↔	Résection de vaisseaux thoraciques, avec anastomose, autre	38.65.99 ↔	Autre excision de vaisseaux thoraciques, autre
38.36.00 ↔	Résection d'artères abdominales, avec anastomose, SAP	38.81 ↔	Autre occlusion chirurgicale de vaisseaux intracrâniens
38.36.10 ↔	Résection d'artères viscérales, avec anastomose, SAP	38.84.00 ↔	Autre occlusion chirurgicale de l'aorte, SAP
38.36.11 ↔	Résection du tronc coeliaque, avec anastomose	38.84.10 ↔	Autre occlusion chirurgicale de l'aorte thoracique
38.36.12 ↔	Résection de l'artère gastrique, avec anastomose	38.84.20 ↔	Autre occlusion chirurgicale de l'aorte abdominale
38.36.13 ↔	Résection de l'artère hépatique, avec anastomose	38.84.99 ↔	Autre occlusion chirurgicale de l'aorte, autre
38.36.14 ↔	Résection de l'artère splénique, avec anastomose	38.85.00 ↔	Autre occlusion chirurgicale d'autres vaisseaux thoraciques, SAP
38.36.15 ↔	Résection de l'artère rénale, avec anastomose	38.85.11 ↔	Autre occlusion chirurgicale de l'artère sous-clavière
38.36.16 ↔	Résection de l'artère mésentérique, avec anastomose	38.85.12 ↔	Autre occlusion chirurgicale de l'artère pulmonaire
38.36.17 ↔	Résection de l'artère iliaque, avec anastomose	38.85.13 ↔	Autre occlusion chirurgicale du tronc brachio-céphalique
38.36.19 ↔	Résection d'artères viscérales, avec anastomose, autre	38.85.21 ↔	Autre occlusion chirurgicale de la veine cave supérieure
38.36.99 ↔	Résection d'artères abdominales, avec anastomose, autre	38.85.22 ↔	Autre occlusion chirurgicale de la veine pulmonaire
38.41 ↔	Résection de vaisseaux intracrâniens, avec remplacement	38.85.23 ↔	Autre occlusion chirurgicale de la veine sous-clavière
38.45.00 ↔	Résection de vaisseau thoracique, avec remplacement, SAP	38.85.99 ↔	Autre occlusion chirurgicale d'autres vaisseaux thoraciques, autre
38.45.10 ↔	Résection de l'aorte thoracique avec remplacement, SAP	39.0X.00 ↔	Shunt d'artère systémique à pulmonaire, SAP
38.45.12 ↔	Résection de l'aorte thoracique, avec remplacement	39.0X.10 ↔	Anastomose entre artère sous-clavière et artère pulmonaire (Blalock-Taussig)
38.45.13 ↔	Résection de l'aorte thoraco-abdominale, avec remplacement	39.0X.11 ↔	Anastomose entre aorte et artère pulmonaire droite (Waterston-Coolley)
38.45.14 ↔	Résection de l'aorte thoracique avec remplacement par prothèse hybride	39.0X.12 ↔	Anastomose entre aorte descendante et artère pulmonaire gauche (Potts-Smith)
38.45.15 ↔	Résection de l'aorte ascendante, avec remplacement	39.0X.13 ↔	Anastomose entre artère pulmonaire gauche et droite
38.45.16 ↔	Résection de la crosse aortique, avec remplacement	39.0X.20 ↔	Shunt prothétique d'artère pulmonaire à aorte, central
38.45.17 ↔	Résection de l'aorte ascendante ainsi que de la crosse aortique, avec remplacement	39.0X.21 ↔	Shunt prothétique d'artère pulmonaire à aorte, périphérique
38.45.19 ↔	Résection de l'aorte thoracique avec remplacement, autre	39.0X.23 ↔	Cerclage (banding) de l'artère pulmonaire

39.0X.24 ↔	Shunt d'artère systémique à pulmonaire, opération de Damus-Kay-Stansel	39.52.20 ↔	Autre réparation d'anévrisme de l'aorte, SAP
39.0X.99 ↔	Shunt d'artère systémique à pulmonaire, autre	39.52.21 ↔	Autre réparation chirurgicale ouverte d'anévrisme de l'aorte ascendante, de la crosse aortique et de l'aorte thoracique
39.10 ↔	Shunt veineux intra-abdominal, SAP	39.52.22 ↔	Autre réparation chirurgicale ouverte d'anévrisme de l'aorte abdominale
39.11.00 ↔	Création et révision de shunt portosystémique, TIPSS, SAP	39.52.29 ↔	Autre réparation d'anévrisme de l'aorte, autre
39.11.11 ↔	Création de shunt portosystémique, recours à l'angioplastie percutanée (à ballonnet)	39.53 ↔	Réparation de fistule artério-veineuse
39.11.12 ↔	Création de shunt portosystémique, thrombolyse et thrombectomie percutanées	39.54.00 ↔	Opération de réentrée, SAP
39.11.13 ↔	Création de shunt portosystémique, utilisation d'un stent	39.54.10 ↔	Opération de réentrée, aorte thoracique
39.11.21 ↔	Révision de shunt portosystémique, fermeture percutanée	39.54.20 ↔	Opération de réentrée, aorte abdominale
39.11.22 ↔	Révision de shunt portosystémique, recours à l'insertion d'un stent	39.54.99 ↔	Opération de réentrée, autre
39.11.23 ↔	Révision de shunt portosystémique avec thrombectomie et thrombolyse percutanées	39.56.00 ↔	Réparation de vaisseau sanguin, avec patch de tissu (plastie), SAP
39.11.24 ↔	Révision de shunt portosystémique avec réduction percutanée du diamètre d'un shunt portosystémique existant	39.56.11 ↔	Réparation de vaisseaux intracrâniens avec patch de tissu
39.11.99 ↔	Création et révision de shunt portosystémique, TIPSS, autre	39.56.12 ↔	Réparation de la veine jugulaire avec patch de tissu
39.19 ↔	Shunt veineux intra-abdominal, autre	39.56.19 ↔	Réparation de vaisseaux de la tête et du cou avec patch de tissu, autre
39.21.00 ↔	Anastomose de veine cave à artère pulmonaire, SAP	39.56.20 ↔	Réparation de vaisseaux du membre supérieur avec patch de tissu, SAP
39.21.10 ↔	Opération de Glenn sur un cœur fonctionnellement/morphologiquement univentriculaire	39.56.21 ↔	Réparation d'artères du membre supérieur avec patch de tissu
39.21.99 ↔	Anastomose de veine cave à artère pulmonaire, autre	39.56.22 ↔	Réparation de la veine sous-clavière, de la veine axillaire et de la veine brachio-céphalique avec patch de tissu
39.28 ↔	Pontage ou shunt vasculaire extra-intracrânien	39.56.23 ↔	Réparation d'autres veines profondes du membre supérieur avec patch de tissu
39.2A ↔	Pontage ou shunt vasculaire intra-intracrânien	39.56.29 ↔	Réparation de vaisseaux du membre supérieur avec patch de tissu, autre
39.31.10 ↔	Suture d'artère de la tête et du cou, SAP	39.56.30 ↔	Réparation de vaisseaux thoraciques avec patch de tissu, SAP
39.31.11 ↔	Suture d'artère intracrânienne	39.56.31 ↔	Réparation de l'aorte thoracique avec patch de tissu
39.31.19 ↔	Suture d'artère de la tête et du cou, autre	39.56.32 ↔	Réparation de la veine pulmonaire avec patch de tissu
39.31.20 ↔	Suture d'artère du bras, SAP	39.56.33 ↔	Réparation de la veine cave supérieure avec patch de tissu
39.31.21 ↔	Suture de l'artère axillaire	39.56.39 ↔	Réparation de vaisseaux thoraciques avec patch de tissu, autre
39.31.22 ↔	Suture de l'artère brachiale	39.56.40 ↔	Réparation d'artères abdominales avec patch de tissu, SAP
39.31.29 ↔	Suture d'artère du bras, autre	39.56.41 ↔	Réparation de l'aorte abdominale avec patch de tissu
39.31.30 ↔	Suture d'artère de l'avant-bras	39.56.42 ↔	Réparation du tronc coeliaque avec patch de tissu
39.31.40 ↔	Suture d'artère de la main	39.56.43 ↔	Réparation de l'artère gastrique avec patch de tissu
39.31.50 ↔	Suture d'artère du membre inférieur	39.56.44 ↔	Réparation de l'artère hépatique avec patch de tissu
39.31.60 ↔	Suture de l'aorte, SAP	39.56.45 ↔	Réparation de l'artère splénique avec patch de tissu
39.31.61 ↔	Suture de l'aorte thoracique	39.56.46 ↔	Réparation de l'artère rénale avec patch de tissu
39.31.62 ↔	Suture de l'aorte abdominale	39.56.47 ↔	Réparation de l'artère mésentérique avec patch de tissu
39.31.69 ↔	Suture de l'aorte, autre	39.56.48 ↔	Réparation de l'artère iliaque avec patch de tissu
39.31.70 ↔	Suture d'autres artères thoraciques, SAP	39.56.49 ↔	Réparation d'artères abdominales avec patch de tissu, autre
39.31.71 ↔	Suture de l'artère pulmonaire	39.56.50 ↔	Réparation de veines abdominales avec patch de tissu, SAP
39.31.72 ↔	Suture du tronc brachio-céphalique	39.56.51 ↔	Réparation de la veine cave inférieure avec patch de tissu
39.31.73 ↔	Suture de l'artère sous-clavière	39.56.52 ↔	Réparation de la veine iliaque avec patch de tissu
39.31.79 ↔	Suture d'artères thoraciques, autre	39.56.59 ↔	Réparation de veines abdominales avec patch de tissu, autre
39.31.80 ↔	Suture d'artères abdominales, SAP	39.56.60 ↔	Réparation de vaisseaux du membre inférieur avec patch de tissu, SAP
39.31.81 ↔	Suture du tronc coeliaque	39.56.61 ↔	Réparation d'artères du membre inférieur avec patch de tissu
39.31.82 ↔	Suture de l'artère gastrique	39.56.62 ↔	Réparation de la veine fémorale et de la veine poplitée avec patch de tissu
39.31.83 ↔	Suture de l'artère hépatique	39.56.63 ↔	Réparation d'autres veines profondes du membre inférieur avec patch de tissu
39.31.84 ↔	Suture de l'artère splénique	39.56.64 ↔	Réparation de veines superficielles de la cuisse avec patch de tissu
39.31.85 ↔	Suture de l'artère rénale	39.56.69 ↔	Réparation de vaisseaux du membre inférieur avec patch de tissu, autre
39.31.86 ↔	Suture de l'artère mésentérique		
39.31.87 ↔	Suture de l'artère lombaire		
39.31.88 ↔	Suture de l'artère iliaque		
39.31.89 ↔	Suture d'artères abdominales, autre		
39.49.10 ↔	Révision d'anastomose vasculaire		
39.49.30 ↔	Remplacement de conduit cardiaque		
39.51.00 ↔	Clippage d'anévrisme, SAP		
39.51.11 ↔	Clippage d'anévrisme intracrânien		
39.51.99 ↔	Clippage d'anévrisme, autre		
39.52.00 ↔	Autre réparation d'anévrisme, SAP		
39.52.11 ↔	Autre réparation d'anévrisme de vaisseaux intracrâniens		
39.52.19 ↔	Autre réparation d'anévrisme de vaisseaux de la tête et du cou, autre		

39.56.99 ↔ Réparation de vaisseau sanguin avec patch de tissu (plastie), autre	39.57.99 ↔ Réparation de vaisseau sanguin avec patch synthétique (plastie), autre
39.57.00 ↔ Réparation de vaisseau sanguin avec patch synthétique (plastie), SAP	39.59.10 ↔ Transposition d'artères, SAP
39.57.11 ↔ Réparation de vaisseaux intracrâniens avec patch synthétique	39.59.30 ↔ Autre réparation de vaisseaux de la tête et du cou, SAP
39.57.12 ↔ Réparation d'artères extracrâniennes de la tête et du cou avec patch synthétique	39.59.31 ↔ Autre réparation de vaisseaux intracrâniens
39.57.13 ↔ Réparation de la veine jugulaire avec patch synthétique	39.59.32 ↔ Autre réparation d'artère vertébrale extracrânienne
39.57.19 ↔ Réparation de vaisseaux de la tête et du cou avec patch synthétique, autre	39.59.33 ↔ Autre réparation d'artères extracrâniennes de la tête et du cou, autre
39.57.20 ↔ Réparation de vaisseaux du membre supérieur avec patch synthétique, SAP	39.59.34 ↔ Autre réparation de la veine jugulaire
39.57.21 ↔ Réparation d'artères du membre supérieur avec patch synthétique	39.59.39 ↔ Autre réparation de vaisseaux de la tête et du cou, autre
39.57.22 ↔ Réparation de la veine sous-clavière, de la veine axillaire et de la veine brachio-céphalique avec patch synthétique	39.59.40 ↔ Autre réparation de vaisseaux de membre supérieur, SAP
39.57.23 ↔ Réparation d'autres veines profondes du membre supérieur avec patch synthétique	39.59.41 ↔ Autre réparation d'artères de membre supérieur
39.57.29 ↔ Réparation de vaisseaux du membre supérieur avec patch synthétique, autre	39.59.42 ↔ Autre réparation de la veine sous-clavière, de la veine axillaire et de la veine brachio-céphalique
39.57.30 ↔ Réparation de vaisseaux thoraciques avec patch synthétique, SAP	39.59.48 ↔ Autre réparation d'autres veines profondes du membre supérieur
39.57.31 ↔ Réparation de l'aorte thoracique avec patch synthétique	39.59.49 ↔ Autre réparation de vaisseaux de membre supérieur, autre
39.57.32 ↔ Réparation de la veine pulmonaire avec patch synthétique	39.59.50 ↔ Autre réparation de vaisseaux thoraciques, SAP
39.57.33 ↔ Réparation de la veine cave supérieure avec patch synthétique	39.59.51 ↔ Autre réparation de l'aorte thoracique
39.57.39 ↔ Réparation de vaisseaux thoraciques avec patch synthétique, autre	39.59.52 ↔ Autre réparation de l'artère pulmonaire
39.57.40 ↔ Réparation d'artères abdominales avec patch synthétique, SAP	39.59.53 ↔ Autre réparation d'artères thoraciques, autre
39.57.41 ↔ Réparation de l'aorte abdominale avec patch synthétique	39.59.54 ↔ Autre réparation de la veine pulmonaire
39.57.42 ↔ Réparation du tronc coeliaque avec patch synthétique	39.59.55 ↔ Autre réparation de la veine cave supérieure
39.57.43 ↔ Réparation de l'artère gastrique avec patch synthétique	39.59.59 ↔ Autre réparation de vaisseaux thoraciques, autre
39.57.44 ↔ Réparation de l'artère hépatique avec patch synthétique	39.59.60 ↔ Autre réparation d'artères abdominales, SAP
39.57.45 ↔ Réparation de l'artère splénique avec patch synthétique	39.59.61 ↔ Autre réparation de l'aorte abdominale
39.57.46 ↔ Réparation de l'artère rénale avec patch synthétique	39.59.62 ↔ Autre réparation du tronc coeliaque
39.57.47 ↔ Réparation de l'artère mésentérique avec patch synthétique	39.59.63 ↔ Autre réparation de l'artère gastrique
39.57.48 ↔ Réparation de l'artère iliaque avec patch synthétique	39.59.64 ↔ Autre réparation de l'artère hépatique
39.57.49 ↔ Réparation d'artères abdominales avec patch synthétique, autre	39.59.65 ↔ Autre réparation de l'artère splénique
39.57.50 ↔ Réparation de veines abdominales avec patch synthétique, SAP	39.59.66 ↔ Autre réparation de l'artère rénale
39.57.51 ↔ Réparation de la veine cave inférieure avec patch synthétique	39.59.67 ↔ Autre réparation de l'artère mésentérique
39.57.52 ↔ Réparation de la veine iliaque avec patch synthétique	39.59.68 ↔ Autre réparation de l'artère iliaque
39.57.59 ↔ Réparation de veines abdominales avec patch synthétique, autre	39.59.69 ↔ Autre réparation d'artères abdominales, autre
39.57.60 ↔ Réparation de vaisseaux du membre inférieur avec patch synthétique, SAP	39.59.70 ↔ Autre réparation de veines abdominales, SAP
39.57.61 ↔ Réparation d'artères du membre inférieur avec patch synthétique	39.59.71 ↔ Autre réparation de la veine cave inférieure
39.57.62 ↔ Réparation de la veine fémorale et de la veine poplitée avec patch synthétique	39.59.72 ↔ Autre réparation de la veine iliaque
39.57.63 ↔ Réparation d'autres veines profondes du membre inférieur avec patch synthétique	39.59.79 ↔ Autre réparation de veines abdominales, autre
39.57.64 ↔ Réparation de veines superficielles de la cuisse avec patch synthétique	39.59.80 ↔ Autre réparation de vaisseaux de membre inférieur, SAP
39.57.69 ↔ Réparation de vaisseaux du membre inférieur avec patch synthétique, autre	39.59.81 ↔ Autre réparation d'artères de membre inférieur
	39.59.82 ↔ Autre réparation de la veine fémorale
	39.59.83 ↔ Autre réparation de la veine poplitée
	39.59.88 ↔ Autre réparation d'autres veines profondes du membre inférieur
	39.59.89 ↔ Autre réparation de vaisseaux de membre inférieur, autre
	39.59.90 ↔ Autre réparation de vaisseau, plastie de valves veineuses
	39.61.00 ↔ Circulation extracorporelle (CEC), SAP
	39.61.10 ↔ Circulation extracorporelle conventionnelle sous normothermie (plus de 35°C)
	39.61.11 ↔ Circulation extracorporelle conventionnelle sous hypothermie légère (32 à 35°C)
	39.61.12 ↔ Circulation extracorporelle conventionnelle sous hypothermie modérée (26 à moins de 32°C)
	39.61.13 ↔ Circulation extracorporelle conventionnelle sous forte hypothermie (20 à moins de 26°C)
	39.61.14 ↔ Circulation extracorporelle conventionnelle sous hypothermie profonde (moins de 20°C)
	39.61.15 ↔ Circulation extracorporelle conventionnelle sous hypothermie de température inconnue
	39.61.21 ↔ Circulation extracorporelle minimalisée sous normothermie (plus de 35°C)
	39.61.22 ↔ Circulation extracorporelle minimalisée sous hypothermie légère (32 à 35°C)

39.61.23 ↔	Circulation extracorporelle minimalisée sous hypothermie modérée (26 à moins de 32°C)	40.59.22 ↔	Excision radicale de ganglions lymphatiques péribronchiques dans le cadre d'une autre intervention
39.61.24 ↔	Circulation extracorporelle minimalisée sous forte hypothermie (20 à moins de 26°C)	40.59.29 ↔	Excision radicale d'autres ganglions lymphatiques dans le cadre d'une autre intervention, autre
39.61.25 ↔	Circulation extracorporelle minimalisée sous hypothermie profonde (moins de 20°C)	40.59.99 ↔	Excision radicale d'autres ganglions lymphatiques, autre
39.61.26 ↔	Circulation extracorporelle minimalisée sous hypothermie de température inconnue	40.62 ↔	Fistulisation du canal thoracique
39.61.99 ↔	Circulation extracorporelle (CEC), autre	40.63 ↔	Fermeture de fistule du canal thoracique
39.66 ↔	Shunt cardio-pulmonaire percutané	40.64 ↔	Ligature du canal thoracique
39.99.21 ↔	Opérations d'anomalie congénitale de l'isthme aortique (sténose) ou d'interruption de la crosse aortique	40.69 ↔	Opération du canal thoracique, autre
40.22.00 ↔	Excision de ganglion lymphatique mammaire interne, SAP	53.70 ↔	Réparation de hernie diaphragmatique, par voie abdominale, SAP
40.22.10 ↔	Excision de ganglion lymphatique mammaire interne, par thoroscopie	53.71.11 ↔	Opération de hernie diaphragmatique par voie abdominale, par chirurgie ouverte, sans implantation de membranes et filets
40.22.20 ↔	Excision chirurgicale ouverte de ganglion lymphatique mammaire interne	53.71.21 ↔	Opération de hernie diaphragmatique par voie abdominale, par chirurgie ouverte, avec implantation de membranes et filets
40.22.99 ↔	Excision de ganglion lymphatique mammaire interne, autre	53.72.11 ↔	Opération de hernie diaphragmatique, par laparoscopie, sans implantation de membranes et filets
40.51.00 ↔	Excision radicale des ganglions lymphatiques axillaires, SAP	53.72.21 ↔	Opération de hernie diaphragmatique, par laparoscopie, avec implantation de membranes et filets
40.51.10 ↔	Excision radicale des ganglions lymphatiques axillaires, indépendante d'autre intervention	53.79 ↔	Réparation de hernie diaphragmatique, par voie abdominale, autre
40.51.11 ↔	Excision radicale des ganglions lymphatiques axillaires dans le cadre d'une autre intervention	53.80 ↔	Réparation de hernie diaphragmatique, par voie thoracique et thoraco-abdominale, SAP
40.51.99 ↔	Excision radicale des ganglions lymphatiques axillaires, autre	53.81 ↔	Plicature du diaphragme
40.52.00 ↔	Excision radicale des ganglions lymphatiques périaortiques, SAP	53.82 ↔	Réparation (cure) de hernie parasternale
40.52.10 ↔	Excision radicale des ganglions lymphatiques rétropéritonéaux (para-aortiques, para-caves) et pelviens, indépendante d'autre intervention	53.83.11 ↔	Opération de hernie diaphragmatique par voie thoracique, par chirurgie ouverte, sans implantation de membranes et filets
40.52.11 ↔	Excision radicale des ganglions lymphatiques rétropéritonéaux (para-aortiques, para-caves) et pelviens, au cours d'une autre intervention	53.83.21 ↔	Opération de hernie diaphragmatique par voie thoracique, par chirurgie ouverte, avec implantation de membranes et filets
40.52.99 ↔	Excision radicale des ganglions lymphatiques périaortiques, autre	53.84.11 ↔	Opération de hernie diaphragmatique, par thoroscopie, sans implantation de membranes et filets
40.53.00 ↔	Excision radicale des ganglions lymphatiques iliaques, SAP	53.84.21 ↔	Opération de hernie diaphragmatique, par thoroscopie, avec implantation de membranes et filets
40.53.10 ↔	Excision radicale des ganglions lymphatiques iliaques, indépendante d'autre intervention	53.85.11 ↔	Opération de hernie diaphragmatique, par voie thoraco-abdominale, par chirurgie ouverte, sans implantation de membranes et filets
40.53.11 ↔	Excision radicale des ganglions lymphatiques iliaques dans le cadre d'une autre intervention	53.85.21 ↔	Opération de hernie diaphragmatique par voie thoraco-abdominale, par chirurgie ouverte, avec implantation de membranes et filets
40.53.99 ↔	Excision radicale des ganglions lymphatiques iliaques, autre	53.89 ↔	Réparation de hernie diaphragmatique, par voie thoracique et thoraco-abdominale, autre
40.54.00 ↔	Excision radicale de ganglions lymphatiques inguinaux, SAP	54.94 ↔	Création d'un shunt péritonéo-vasculaire
40.54.10 ↔	Excision radicale de ganglions lymphatiques inguinaux en tant qu'intervention autonome	57.71.00 ↔	Cystectomie radicale, SAP
40.54.11 ↔	Excision radicale des ganglions lymphatiques inguinaux dans le cadre d'une autre intervention	57.71.10 ↔	Cystectomie radicale chirurgicale ouverte chez l'homme, sans urétrectomie
40.54.99 ↔	Excision radicale des ganglions lymphatiques inguinaux, autre	57.71.11 ↔	Cystectomie radicale par laparoscopie chez l'homme, sans urétrectomie
40.59.00 ↔	Excision radicale d'autres ganglions lymphatiques, SAP	57.71.12 ↔	Cystectomie radicale chirurgicale ouverte chez l'homme, avec urétrectomie
40.59.10 ↔	Excision radicale d'autres ganglions lymphatiques, indépendante d'autre intervention, SAP	57.71.21 ↔	Cystectomie radicale par laparoscopie chez l'homme, avec urétrectomie
40.59.11 ↔	Excision radicale de ganglions médiastinaux, indépendante d'autre intervention	57.71.30 ↔	Cystectomie radicale chirurgicale ouverte chez la femme, sans urétrectomie
40.59.12 ↔	Excision radicale de ganglions péribronchiques, indépendante d'autre intervention	57.71.31 ↔	Cystectomie radicale par laparoscopie chez la femme, sans urétrectomie
40.59.19 ↔	Excision radicale d'autres ganglions lymphatiques, indépendante d'autre intervention, autre	57.71.40 ↔	Cystectomie radicale chirurgicale ouverte chez la femme, avec urétrectomie
40.59.20 ↔	Excision radicale d'autres ganglions lymphatiques dans le cadre d'une autre intervention, SAP	57.71.41 ↔	Cystectomie radicale par laparoscopie chez la femme, avec urétrectomie
40.59.21 ↔	Excision radicale de ganglions lymphatiques médiastinaux dans le cadre d'une autre intervention	57.71.50 ↔	Cystectomie radicale, éviscération pelvienne (exentération) chirurgicale ouverte chez l'homme

57.71.51 ↔	Cystectomie radicale, éviscération pelvienne (exentération) par laparoscopie chez l'homme	7A.44.21 ↔	Cyphoplastie avec redressement vertébral par ballonnet gonflable, 1 corps vertébral
57.71.99 ↔	Cystectomie radicale, autre	7A.44.22 ↔	Cyphoplastie avec redressement vertébral par ballonnet gonflable, 2 corps vertébraux
57.87.00 ↔	Reconstruction de la vessie, SAP	7A.44.23 ↔	Cyphoplastie avec redressement vertébral par ballonnet gonflable, 3 corps vertébraux
57.87.10 ↔	Reconstruction de la vessie, réparation chirurgicale ouverte avec iléon, côlon ou estomac	7A.44.24 ↔	Cyphoplastie avec redressement vertébral par ballonnet gonflable, 4 corps vertébraux et plus
57.87.11 ↔	Reconstruction de la vessie, réparation par laparoscopie avec iléon, côlon ou estomac	7A.44.31 ↔	Cyphoplastie avec redressement vertébral par implant redresseur, 1 corps vertébral
57.87.20 ↔	Transformation chirurgicale ouverte d'autre dérivation urinaire supravésicale en une vessie de remplacement	7A.44.32 ↔	Cyphoplastie avec redressement vertébral par implant redresseur, 2 corps vertébraux
57.87.21 ↔	Transformation d'autre dérivation urinaire supravésicale en une vessie de remplacement par laparoscopie	7A.44.33 ↔	Cyphoplastie avec redressement vertébral par implant redresseur, 3 corps vertébraux
57.87.30 ↔	Plastie chirurgicale ouverte de réduction de la vessie	7A.44.34 ↔	Cyphoplastie avec redressement vertébral par implant redresseur, 4 corps vertébraux et plus
57.87.31 ↔	Reconstruction de la vessie, plastie de réduction de la vessie par laparoscopie	7A.44.91 ↔	Cyphoplastie par autre dispositif de redressement vertébral, 1 corps vertébral
57.87.40 ↔	Reconstruction de la vessie, plastie chirurgicale ouverte d'augmentation de la vessie	7A.44.92 ↔	Cyphoplastie par autre dispositif de redressement vertébral, 2 corps vertébraux
57.87.41 ↔	Reconstruction de la vessie, plastie d'augmentation de la vessie par laparoscopie	7A.44.93 ↔	Cyphoplastie par autre dispositif de redressement vertébral, 3 corps vertébraux
57.87.99 ↔	Reconstruction de la vessie, autre	7A.44.94 ↔	Cyphoplastie par autre dispositif de redressement vertébral, 4 corps vertébraux et plus
68.8 ↔	Éviscération pelvienne	7A.63.11 ↔	Implantation de remplacement de corps vertébral
71.5 ↔	Vulvectomie radicale	7A.63.21 ↔	Implantation de remplacement de corps vertébral lors d'un remplacement d'implant
76.44.00 ↔	Ostectomie totale d'autre os de la face avec reconstruction simultanée, SAP	7A.64.11 ↔	Implantation de prothèse de remplacement de corps vertébral
76.44.10 ↔	Ostectomie totale d'autre os de la face, reconstruction avec transplant microvascularisé et anastomosé	7A.64.21 ↔	Implantation de prothèse de remplacement de corps vertébral lors d'un remplacement de prothèse
76.44.11 ↔	Ostectomie totale d'autre os de la face, reconstruction avec transplant non vascularisé	7A.65.11 ↔	Implantation de dispositif intervertébral d'arthrodèse
76.44.19 ↔	Ostectomie totale d'autre os de la face, avec autre reconstruction	7A.65.21 ↔	Implantation de dispositif intervertébral d'arthrodèse lors d'un remplacement
76.44.99 ↔	Ostectomie totale d'autre os de la face avec reconstruction simultanée, autre	7A.71.11 ↔	Fusion de vertèbres avec stabilisation de la colonne vertébrale, abord dorsal et dorsolatéral, 1 segment
76.46.00 ↔	Autre reconstruction d'autre os de la face, SAP	7A.71.12 ↔	Fusion de vertèbres avec stabilisation de la colonne vertébrale, abord dorsal et dorsolatéral, 2 segments
76.46.10 ↔	Autre reconstruction d'autre os de la face avec transplant microvascularisé et anastomosé	7A.71.13 ↔	Fusion de vertèbres avec stabilisation de la colonne vertébrale, abord dorsal et dorsolatéral, 3 segments
76.46.99 ↔	Autre reconstruction d'autre os de la face, autre	7A.71.14 ↔	Fusion de vertèbres avec stabilisation de la colonne vertébrale, abord dorsal et dorsolatéral, 4 segments
76.92.20 ↔	Insertion d'un implant CAD au niveau des os de la face, sans participation de la boîte crânienne, jusqu'à 2 régions	7A.71.15 ↔	Fusion de vertèbres avec stabilisation de la colonne vertébrale, abord dorsal et dorsolatéral, 5 segments
76.92.21 ↔	Insertion d'un implant CAD au niveau des os de la face, sans participation de la boîte crânienne, 3 régions et plus	7A.71.16 ↔	Fusion de vertèbres avec stabilisation de la colonne vertébrale, abord dorsal et dorsolatéral, 6 segments
76.92.30 ↔	Insertion d'implant CAD pour réparer un défaut maxillaire simple	7A.71.17 ↔	Fusion de vertèbres avec stabilisation de la colonne vertébrale, abord dorsal et dorsolatéral, 7 segments
76.92.31 ↔	Insertion d'implant CAD pour réparer un défaut maxillaire important ou complexe	7A.71.18 ↔	Fusion de vertèbres avec stabilisation de la colonne vertébrale, abord dorsal et dorsolatéral, 8 segments
77.91.00 ↔	Ostectomie totale, clavicule, omoplate, côtes et sternum, SAP	7A.71.1A ↔	Fusion de vertèbres avec stabilisation de la colonne vertébrale, abord dorsal et dorsolatéral, 9 segments
77.91.10 ↔	Ostectomie totale, omoplate et clavicule	7A.71.1B ↔	Fusion de vertèbres avec stabilisation de la colonne vertébrale, abord dorsal et dorsolatéral, 10 segments
77.91.11 ↔	Ostectomie totale, côte	7A.71.1C ↔	Fusion de vertèbres avec stabilisation de la colonne vertébrale, abord dorsal et dorsolatéral, 11 segments
77.91.12 ↔	Ostectomie totale, côte cervicale	7A.71.1D ↔	Fusion de vertèbres avec stabilisation de la colonne vertébrale, abord dorsal et dorsolatéral, 12 segments
77.91.13 ↔	Ostectomie totale, sternum	7A.71.1E ↔	Fusion de vertèbres avec stabilisation de la colonne vertébrale, abord dorsal et dorsolatéral, 13 segments
77.91.99 ↔	Ostectomie totale, clavicule, omoplate, côtes et sternum, autre	7A.71.1F ↔	Fusion de vertèbres avec stabilisation de la colonne vertébrale, abord dorsal et dorsolatéral, 14 segments et plus
78.41.30 ↔	Autres réparations ou opérations plastiques osseuses, clavicule, omoplate, côtes et sternum, Implantation VEPTR (vertical expandable prosthetic titanium rib)	7A.71.21 ↔	Fusion de vertèbres avec stabilisation de la colonne vertébrale, abord ventral, 1 segment
7A.42.11 ↔	Ostéosynthèse de vertèbres isolées, 1 vertèbre	7A.71.22 ↔	Fusion de vertèbres avec stabilisation de la colonne vertébrale, abord ventral, 2 segments
7A.42.12 ↔	Ostéosynthèse de vertèbres isolées, 2 vertèbres	7A.71.23 ↔	Fusion de vertèbres avec stabilisation de la colonne vertébrale, abord ventral, 3 segments
7A.42.13 ↔	Ostéosynthèse de vertèbres isolées, 3 vertèbres	7A.71.24 ↔	Fusion de vertèbres avec stabilisation de la colonne vertébrale, abord ventral, 4 segments
7A.42.14 ↔	Ostéosynthèse de vertèbres isolées, 4 vertèbres et plus		
7A.43.11 ↔	Vertébroplastie, 1 corps vertébral		
7A.43.12 ↔	Vertébroplastie, 2 corps vertébraux		
7A.43.13 ↔	Vertébroplastie, 3 corps vertébraux		
7A.43.14 ↔	Vertébroplastie, 4 corps vertébraux et plus		

7A.73.28 ↔	Stabilisation non dynamique de la colonne vertébrale par ostéosynthèse sans fusion des vertèbres, abord ventral, 8 segments	7A.74.2D ↔	Fusion de vertèbres pour correction de position, abord ventral, 12 segments
7A.73.2A ↔	Stabilisation non dynamique de la colonne vertébrale par ostéosynthèse sans fusion des vertèbres, abord ventral, 9 segments	7A.74.2E ↔	Fusion de vertèbres pour correction de position, abord ventral, 13 segments
7A.73.2B ↔	Stabilisation non dynamique de la colonne vertébrale par ostéosynthèse sans fusion des vertèbres, abord ventral, 10 segments	7A.74.2F ↔	Fusion de vertèbres pour correction de position, abord ventral, 14 segments et plus
7A.73.2C ↔	Stabilisation non dynamique de la colonne vertébrale par ostéosynthèse sans fusion des vertèbres, abord ventral, 11 segments	7A.A2 ↔	Implantation de systèmes évolutifs ou expansifs, colonne vertébrale
7A.73.2D ↔	Stabilisation non dynamique de la colonne vertébrale par ostéosynthèse sans fusion des vertèbres, abord ventral, 12 segments	7A.A3 ↔	Mise en place d'appareil fixateur externe sur la colonne vertébrale
7A.73.2E ↔	Stabilisation non dynamique de la colonne vertébrale par ostéosynthèse sans fusion des vertèbres, abord ventral, 13 segments	7A.A4.11 ↔	Matériel d'ostéosynthèse utilisé, colonne vertébrale, plaque(s), plaque(s)-crochet(s)
7A.73.2F ↔	Stabilisation non dynamique de la colonne vertébrale par ostéosynthèse sans fusion des vertèbres, abord ventral, 14 segments et plus	7A.A4.12 ↔	Matériel d'ostéosynthèse utilisé, colonne vertébrale, agrafe(s)
7A.74.11 ↔	Fusion de vertèbres pour correction de position, abord dorsal et dorsolatéral, 1 segment	7A.A4.13 ↔	Matériel d'ostéosynthèse utilisé, colonne vertébrale, vis
7A.74.12 ↔	Fusion de vertèbres pour correction de position, abord dorsal et dorsolatéral, 2 segments	7A.A4.14 ↔	Matériel d'ostéosynthèse utilisé, colonne vertébrale, fil de Kirschner, cerclage, haubanage
7A.74.13 ↔	Fusion de vertèbres pour correction de position, abord dorsal et dorsolatéral, 3 segments	7A.A4.15 ↔	Matériel d'ostéosynthèse utilisé, colonne vertébrale, système de vis à tige
7A.74.14 ↔	Fusion de vertèbres pour correction de position, abord dorsal et dorsolatéral, 4 segments	7A.A4.16 ↔	Matériel d'ostéosynthèse utilisé, colonne vertébrale, système de vis à plaque
7A.74.15 ↔	Fusion de vertèbres pour correction de position, abord dorsal et dorsolatéral, 5 segments	7A.A4.19 ↔	Matériel d'ostéosynthèse utilisé, colonne vertébrale, autre
7A.74.16 ↔	Fusion de vertèbres pour correction de position, abord dorsal et dorsolatéral, 6 segments	81.11 ↔	Arthrodèse de la cheville
7A.74.17 ↔	Fusion de vertèbres pour correction de position, abord dorsal et dorsolatéral, 7 segments	81.12.10 ↔	Arthrodèse talo-crurale [tibio-astragaliennne/tibio-tarsienne] et sous-talaire [sous-astragaliennne]
7A.74.18 ↔	Fusion de vertèbres pour correction de position, abord dorsal et dorsolatéral, 8 segments	81.12.11 ↔	Arthrodèse astragalo-calcaneó-cuboïdo-naviculaire [triple arthrodèse des articulations talo-crurale et sous-talaire et de l'articulation médiotarsienne (a. de Chopart)]
7A.74.1A ↔	Fusion de vertèbres pour correction de position, abord dorsal et dorsolatéral, 9 segments	81.12.12 ↔	Arthrodèse sous-talaire, deux articulations du tarse
7A.74.1B ↔	Fusion de vertèbres pour correction de position, abord dorsal et dorsolatéral, 10 segments	81.12.13 ↔	Arthrodèse sous-talaire, trois articulations du tarse
7A.74.1C ↔	Fusion de vertèbres pour correction de position, abord dorsal et dorsolatéral, 11 segments	81.12.99 ↔	Arthrodèse triple, autre
7A.74.1D ↔	Fusion de vertèbres pour correction de position, abord dorsal et dorsolatéral, 12 segments	81.22 ↔	Arthrodèse du genou
7A.74.1E ↔	Fusion de vertèbres pour correction de position, abord dorsal et dorsolatéral, 13 segments	81.51.00 ↔	Prothèse totale de hanche, SAP
7A.74.1F ↔	Fusion de vertèbres pour correction de position, abord dorsal et dorsolatéral, 14 segments et plus	81.51.11 ↔	Première implantation d'endoprothèse totale de hanche
7A.74.21 ↔	Fusion de vertèbres pour correction de position, abord ventral, 1 segment	81.51.12 ↔	Première implantation d'endoprothèse totale de hanche, prothèse spéciale
7A.74.22 ↔	Fusion de vertèbres pour correction de position, abord ventral, 2 segments	81.51.13 ↔	Première implantation de prothèse de resurfaçage
7A.74.23 ↔	Fusion de vertèbres pour correction de position, abord ventral, 3 segments	81.51.19 ↔	Première implantation d'endoprothèse totale de hanche, autre
7A.74.24 ↔	Fusion de vertèbres pour correction de position, abord ventral, 4 segments	81.51.21 ↔	Implantation d'une endoprothèse totale de hanche lors d'un remplacement de prothèse
7A.74.25 ↔	Fusion de vertèbres pour correction de position, abord ventral, 5 segments	81.51.22 ↔	Implantation d'une endoprothèse totale de hanche, prothèse spéciale, lors d'un remplacement de prothèse
7A.74.26 ↔	Fusion de vertèbres pour correction de position, abord ventral, 6 segments	81.51.23 ↔	Implantation d'une endoprothèse de resurfaçage lors d'un remplacement de prothèse
7A.74.27 ↔	Fusion de vertèbres pour correction de position, abord ventral, 7 segments	81.51.29 ↔	Implantation d'une endoprothèse totale de hanche lors d'un remplacement de prothèse, autre
7A.74.28 ↔	Fusion de vertèbres pour correction de position, abord ventral, 8 segments	81.52.00 ↔	Implantation d'endoprothèse partielle de hanche, implantation de composantes d'endoprothèse de hanche, SAP
7A.74.2A ↔	Fusion de vertèbres pour correction de position, abord ventral, 9 segments	81.52.21 ↔	Première implantation de prothèse unipolaire
7A.74.2B ↔	Fusion de vertèbres pour correction de position, abord ventral, 10 segments	81.52.22 ↔	Première implantation de prothèse bipolaire
7A.74.2C ↔	Fusion de vertèbres pour correction de position, abord ventral, 11 segments	81.52.29 ↔	Première implantation de prothèse partielle de hanche, autre
		81.52.31 ↔	Première implantation de cage antiprotrusion d'endoprothèse de hanche
		81.52.39 ↔	Première implantation d'une composante partielle d'endoprothèse de hanche
		81.52.41 ↔	Implantation d'une prothèse unipolaire lors d'un remplacement de prothèse
		81.52.42 ↔	Implantation d'une prothèse bipolaire lors d'un remplacement de prothèse
		81.52.49 ↔	Implantation d'une prothèse partielle de hanche lors d'un remplacement de prothèse, autre
		81.52.51 ↔	Implantation d'une cage antiprotrusion d'endoprothèse de hanche lors d'un remplacement

- 81.52.52 ↔ Implantation d'un insert d'endoprothèse de hanche lors d'un remplacement
- 81.52.53 ↔ Implantation d'une tête d'endoprothèse de hanche lors d'un remplacement
- 81.52.54 ↔ Implantation de la tête ainsi que de l'insert d'une endoprothèse de hanche lors d'un remplacement
- 81.52.55 ↔ Implantation de la tête, de l'insert ainsi que de l'acétabulum d'une endoprothèse de hanche lors d'un remplacement
- 81.52.56 ↔ Implantation de l'insert ainsi que de l'acétabulum d'une endoprothèse de hanche lors d'un remplacement
- 81.52.57 ↔ Implantation de la cage antiprotrusion ainsi que de l'acétabulum d'une endoprothèse de hanche lors d'un remplacement
- 81.52.58 ↔ Implantation de la cage antiprotrusion, de l'acétabulum ainsi que de la tête d'une endoprothèse de hanche lors d'un remplacement
- 81.52.59 ↔ Implantation de composantes d'une endoprothèse de hanche lors d'un remplacement, autre
- 81.52.5A ↔ Implantation de la tige ainsi que de la tête d'une endoprothèse de hanche lors d'un remplacement
- 81.52.5B ↔ Implantation de la tige, de la tête ainsi que de l'insert d'une endoprothèse de hanche lors d'un remplacement
- 81.53 ↔ Révision sans remplacement d'endoprothèse de hanche
- 81.54.21 ↔ Première implantation d'endoprothèse totale standard de genou
- 81.54.22 ↔ Première implantation d'endoprothèse totale spéciale de genou
- 81.54.23 ↔ Première implantation d'endoprothèse totale à charnière de genou
- 81.54.24 ↔ Première implantation de prothèse de genou unicondyalaire à glissement
- 81.54.25 ↔ Première implantation de prothèse de genou bicondyalaire à glissement
- 81.54.26 ↔ Première implantation de bouclier fémoral condyalaire avec resurfaçage arrière de la rotule
- 81.54.31 ↔ Implantation d'une endoprothèse totale standard de genou lors d'un remplacement de prothèse
- 81.54.32 ↔ Implantation d'une endoprothèse totale spéciale de genou lors d'un remplacement de prothèse
- 81.54.33 ↔ Implantation d'une endoprothèse totale de genou à charnière lors d'un remplacement de prothèse
- 81.54.34 ↔ Implantation d'une prothèse unicondyalaire à glissement lors d'un remplacement de prothèse
- 81.54.35 ↔ Implantation d'une prothèse bicondyalaire à glissement lors d'un remplacement de prothèse
- 81.54.39 ↔ Implantation d'une endoprothèse de genou lors d'un remplacement de prothèse, autre
- 81.54.42 ↔ Implantation d'un resurfaçage arrière de la rotule lors d'un remplacement
- 81.54.43 ↔ Implantation d'un insert de prothèse de genou lors d'un remplacement
- 81.54.44 ↔ Implantation de composantes tibiales ou fémorales ainsi que de l'insert d'une endoprothèse de genou unicondyalaire, resp. bicondyalaire, à glissement ou totale standard lors d'un remplacement
- 81.54.45 ↔ Implantation de composantes tibiales ou fémorales ainsi que de l'insert d'une endoprothèse totale de genou spéciale ou d'une endoprothèse totale à charnière lors d'un remplacement
- 81.54.46 ↔ Implantation d'un remplacement isolé de la surface de glissement fémorale lors d'un remplacement
- 81.54.47 ↔ Implantation d'un bouclier fémoral condyalaire avec resurfaçage arrière de la rotule lors d'un remplacement
- 81.54.49 ↔ Implantation de composantes d'une endoprothèse de genou lors d'un remplacement, autre
- 81.55 ↔ Révision sans remplacement d'une endoprothèse de genou
- 81.56 ↔ Prothèse totale de cheville
- 81.59.10 ↔ Révision de prothèse articulaire de membre inférieur, sans remplacement
- 81.59.11 ↔ Révision et remplacement d'endoprothèse de cheville
- 81.59.12 ↔ Révision et remplacement d'endoprothèse de tarse postérieur
- 81.59.13 ↔ Révision et remplacement d'endoprothèse de médio-tarse ou d'orteil
- 92.39.00 ↔ Autre radiochirurgie stéréotaxique, SAP
- 92.39.01 ↔ Autre radiothérapie de haut voltage, radiochirurgie stéréotaxique, fractionnée, cérébrale, SAP
- 92.39.11 ↔ Autre radiothérapie de haut voltage, radiochirurgie stéréotaxique, fractionnée, extracérébrale, SAP
- 92.39.20 ↔ Autre radiothérapie de haut voltage, radiochirurgie stéréotaxique, fractionnée: cérébrale, radiothérapie à intensité modulée
- 92.39.21 ↔ Autre radiothérapie de haut voltage, radiochirurgie stéréotaxique, fractionnée: cérébrale, Intensity Modulated Arc Therapy (IMAT).
- 92.39.22 ↔ Autre radiothérapie de haut voltage, radiochirurgie stéréotaxique, fractionnée: cérébrale, guidée par l'image
- 92.39.29 ↔ Autre radiothérapie de haut voltage, radiochirurgie stéréotaxique, fractionnée, cérébrale, autre
- 92.39.30 ↔ Autre radiothérapie de haut voltage, radiochirurgie stéréotaxique, fractionnée: extracérébrale, radiothérapie avec modulation d'intensité
- 92.39.31 ↔ Autre radiothérapie de haut voltage, radiochirurgie stéréotaxique, fractionnée: extracérébrale, Intensity Modulated Arc Therapy (IMAT).
- 92.39.32 ↔ Autre radiothérapie de haut voltage, radiochirurgie stéréotaxique, fractionnée: extracérébrale, guidée par l'image
- 92.39.39 ↔ Autre radiothérapie de haut voltage, radiochirurgie stéréotaxique, fractionnée, extracérébrale, autre

Procédure H33-6

- 50.0 ↔ Hépatotomie
- 50.21.11 ↔ Fenestration d'un ou plusieurs kyste(s) hépatique(s), par chirurgie ouverte
- 50.21.12 ↔ Fenestration d'un ou plusieurs kyste(s) hépatique(s), par laparoscopie
- 50.23.11 ↔ Excision locale de 1-2 foyers dans le foie, jusqu'à 4 cm de diamètre respectivement, par chirurgie ouverte
- 50.23.12 ↔ Excision locale de 1-2 foyers dans le foie, au moins 1 foyer de plus de 4 cm de diamètre, par chirurgie ouverte
- 50.23.13 ↔ Excision locale de 3 foyers et plus dans le foie, par chirurgie ouverte
- 50.27.11 ↔ Destruction locale de lésion ou de tissu du foie, par injection d'alcool, par chirurgie ouverte
- 50.27.12 ↔ Destruction locale de lésion ou de tissu du foie, par thermothérapie induite à haute fréquence, par chirurgie ouverte
- 50.27.13 ↔ Destruction locale de lésion ou de tissu du foie, par cryothérapie, par chirurgie ouverte
- 50.27.14 ↔ Destruction locale de lésion ou de tissu du foie, au laser, par chirurgie ouverte

50.27.15 ↔	Destruction locale de lésion ou de tissu du foie, par électroporation irréversible, par chirurgie ouverte	52.01.13 ↔	Drainage transgastrique d'un kyste pancréatique, par laparoscopie
50.27.19 ↔	Destruction locale de lésion ou de tissu du foie, par chirurgie ouverte, autre	52.01.22 ↔	Drainage transduodéal d'un kyste pancréatique, par chirurgie ouverte
50.2A.11 ↔	Résection de kyste hépatique, par chirurgie ouverte	52.01.23 ↔	Drainage transduodéal d'un kyste pancréatique, par laparoscopie
50.2A.12 ↔	Résection de kyste hépatique, par laparoscopie	52.3 ↔	Marsupialisation de kyste pancréatique
50.2A.21 ↔	Bisegmentectomie gauche, par chirurgie ouverte	52.4 ↔	Drainage interne de kyste pancréatique
50.2A.22 ↔	Bisegmentectomie gauche, par laparoscopie	52.50 ↔	Pancréatectomie partielle, SAP
50.2A.23 ↔	Hémihépatectomie gauche, par chirurgie ouverte	52.51.10 ↔	Pancréatectomie céphalique conservant le pylore
50.2A.24 ↔	Hémihépatectomie gauche, par laparoscopie	52.51.20 ↔	Pancréatectomie céphalique conservant le duodénum
50.2A.25 ↔	Hémihépatectomie gauche étendue, par chirurgie ouverte	52.51.31 ↔	Résection pancréatico-duodénale avec résection partielle de l'estomac
50.2A.26 ↔	Hémihépatectomie gauche étendue, par laparoscopie	52.52.11 ↔	Pancréatectomie caudale, par chirurgie ouverte
50.2A.27 ↔	Hémihépatectomie droite, par chirurgie ouverte	52.52.12 ↔	Pancréatectomie caudale, par laparoscopie
50.2A.28 ↔	Hémihépatectomie droite, par laparoscopie	52.54 ↔	Résection segmentaire du corps du pancréas
50.2A.2A ↔	Hémihépatectomie droite étendue, par chirurgie ouverte	52.59 ↔	Pancréatectomie partielle, autre
50.2A.2B ↔	Hémihépatectomie droite étendue, par laparoscopie	52.60 ↔	Pancréatectomie totale, SAP
50.2A.2C ↔	Autre résection de plusieurs segments contigus, par chirurgie ouverte	52.61 ↔	Pancréatectomie totale avec gastrectomie partielle
50.2A.2D ↔	Autre résection de plusieurs segments contigus, par laparoscopie	52.62 ↔	Pancréatectomie totale conservant le pylore
50.2B.11 ↔	Transsection hépatique et ligature de branches portales par chirurgie ouverte, 1ère étape ALPPS	52.63 ↔	Pancréatectomie totale conservant le duodénum
50.2B.12 ↔	Transsection hépatique et ligature de branches portales, par laparoscopie, 1ère étape ALPPS	52.69 ↔	Pancréatectomie totale, autre
50.2C.11 ↔	Bisegmentectomie gauche, par chirurgie ouverte, pour don d'organe par une personne vivante	52.95.10 ↔	Extraction chirurgicale ouverte de calcul(s) du canal pancréatique
50.2C.12 ↔	Bisegmentectomie gauche, par laparoscopie, pour don d'organe par une personne vivante	52.95.11 ↔	Extraction laparoscopique de calcul(s) du canal pancréatique
50.2C.13 ↔	Hémihépatectomie gauche, par chirurgie ouverte, pour don d'organe par une personne vivante	52.95.20 ↔	Dilatation laparoscopique du canal pancréatique
50.2C.14 ↔	Hémihépatectomie gauche, par laparoscopie, pour don d'organe par une personne vivante	52.95.30 ↔	Insertion chirurgicale ouverte de drain dans le canal pancréatique
50.2C.15 ↔	Hémihépatectomie droite, par chirurgie ouverte, pour don d'organe par une personne vivante	52.95.31 ↔	Insertion laparoscopique de drain dans le canal pancréatique
50.2C.16 ↔	Hémihépatectomie droite, par laparoscopie, pour don d'organe par une personne vivante	52.95.40 ↔	Insertion ou remplacement de stent (prothèse) non auto-expansible dans le canal pancréatique, chirurgical ouvert
50.62 ↔	Fermeture de lacération du foie et réparation, par suture	52.95.41 ↔	Insertion ou remplacement de stent (prothèse) non auto-expansible dans le canal pancréatique, par laparoscopie
50.63 ↔	Fermeture de lacération du foie et réparation, par tamponnade	52.95.50 ↔	Insertion ou remplacement de stent (prothèse) auto-expansible dans le canal pancréatique, chirurgical ouvert
50.71 ↔	Hépatectomie totale, par chirurgie ouverte, pour don d'organe par une personne vivante	52.95.51 ↔	Insertion ou remplacement de stent (prothèse) auto-expansible dans le canal pancréatique, par laparoscopie
51.32 ↔	Anastomose entre vésicule biliaire et intestin	52.95.60 ↔	Réparation laparoscopique du canal pancréatique
51.33 ↔	Anastomose entre vésicule biliaire et pancréas	52.95.70 ↔	Réparation du pancréas
51.34 ↔	Anastomose entre vésicule biliaire et estomac	52.95.90 ↔	Autre réparation du pancréas, autre opération endoscopique du pancréas
51.35 ↔	Autre anastomose de la vésicule biliaire	52.96 ↔	Anastomose pancréatique
51.36 ↔	Cholédocho-entérostomie	52.99.00 ↔	Autres opérations à ciel ouvert du pancréas, SAP
51.37 ↔	Anastomose entre canal hépatique et tractus gastro-intestinal	52.99.10 ↔	Autres opérations à ciel ouvert du pancréas, dilatation du canal pancréatique
51.39 ↔	Autres anastomoses des voies biliaires	52.99.20 ↔	Autres opérations à ciel ouvert du pancréas, réparation du canal pancréatique
52.01.12 ↔	Drainage transgastrique d'un kyste pancréatique, par chirurgie ouverte	52.99.99 ↔	Autres opérations à ciel ouvert du pancréas, autre

Procédure H33-7

99.B7.14 ‡↔	Traitement complexe de médecine intensive, 361 à 552 points de dépense	99.B7.1B ‡↔	Traitement complexe de médecine intensive, 1933 à 2208 points de dépense
99.B7.15 ‡↔	Traitement complexe de médecine intensive, 553 à 828 points de dépense	99.B7.1C ‡↔	Traitement complexe de médecine intensive, 2209 à 2484 points de dépense
99.B7.16 ‡↔	Traitement complexe de médecine intensive, 829 à 1104 points de dépense	99.B7.1D ‡↔	Traitement complexe de médecine intensive, 2485 à 2760 points de dépense
99.B7.17 ‡↔	Traitement complexe de médecine intensive, 1105 à 1380 points de dépense	99.B7.1E ‡↔	Traitement complexe de médecine intensive, 2761 à 3220 points de dépense
99.B7.18 ‡↔	Traitement complexe de médecine intensive, 1381 à 1656 points de dépense	99.B7.1F ‡↔	Traitement complexe de médecine intensive, 3221 à 3680 points de dépense
99.B7.1A ‡↔	Traitement complexe de médecine intensive, 1657 à 1932 points de dépense	99.B7.1G ‡↔	Traitement complexe de médecine intensive, 3681 à 4600 points de dépense

- 99.B7.1H †↔ Traitement complexe de médecine intensive, 4601 à 5520 points de dépense
- 99.B7.1I †↔ Traitement complexe de médecine intensive, 5521 à 7360 points de dépense
- 99.B7.1J †↔ Traitement complexe de médecine intensive, 7361 à 9200 points de dépense
- 99.B7.1K †↔ Traitement complexe de médecine intensive, 9201 à 11040 points de dépense
- 99.B7.1L †↔ Traitement complexe de médecine intensive, 11041 à 13800 points de dépense
- 99.B7.1M †↔ Traitement complexe de médecine intensive, 13801 à 16560 points de dépense
- 99.B7.1N †↔ Traitement complexe de médecine intensive, 16561 à 19320 points de dépense
- 99.B7.1O †↔ Traitement complexe de médecine intensive, 19321 points de dépense et plus
- 99.B7.21 †↔ Traitement complexe de médecine intensive chez l'enfant (procédure de base), 197 à 392 points de dépense
- 99.B7.22 †↔ Traitement complexe de médecine intensive chez l'enfant (procédure de base), 393 à 588 points de dépense
- 99.B7.23 †↔ Traitement complexe de médecine intensive chez l'enfant (procédure de base), 589 à 784 points de dépense
- 99.B7.24 †↔ Traitement complexe de médecine intensive chez l'enfant (procédure de base), 785 à 980 points de dépense
- 99.B7.25 †↔ Traitement complexe de médecine intensive chez l'enfant (procédure de base), 981 à 1176 points de dépense
- 99.B7.26 †↔ Traitement complexe de médecine intensive chez l'enfant (procédure de base), 1177 à 1470 points de dépense
- 99.B7.27 †↔ Traitement complexe de médecine intensive chez l'enfant (procédure de base), 1471 à 1764 points de dépense
- 99.B7.28 †↔ Traitement complexe de médecine intensive chez l'enfant (procédure de base), 1765 à 2058 points de dépense
- 99.B7.2A †↔ Traitement complexe de médecine intensive chez l'enfant (procédure de base), 2059 à 2352 points de dépense
- 99.B7.2B †↔ Traitement complexe de médecine intensive chez l'enfant (procédure de base), 2353 à 2646 points de dépense
- 99.B7.2C †↔ Traitement complexe de médecine intensive chez l'enfant (procédure de base), 2647 à 2940 points de dépense
- 99.B7.2D †↔ Traitement complexe de médecine intensive chez l'enfant (procédure de base), 2941 à 3430 points de dépense
- 99.B7.2E †↔ Traitement complexe de médecine intensive chez l'enfant (procédure de base), 3431 à 3920 points de dépense
- 99.B7.2F †↔ Traitement complexe de médecine intensive chez l'enfant (procédure de base), 3921 à 4410 points de dépense
- 99.B7.2G †↔ Traitement complexe de médecine intensive chez l'enfant (procédure de base), 4411 à 4900 points de dépense
- 99.B7.2H †↔ Traitement complexe de médecine intensive chez l'enfant (procédure de base), 4901 à 5880 points de dépense
- 99.B7.2I †↔ Traitement complexe de médecine intensive chez l'enfant (procédure de base), 5881 à 6860 points de dépense
- 99.B7.2J †↔ Traitement complexe de médecine intensive chez l'enfant (procédure de base), 6861 à 7840 points de dépense
- 99.B7.2K †↔ Traitement complexe de médecine intensive chez l'enfant (procédure de base), 7841 à 9800 points de dépense
- 99.B7.2L †↔ Traitement complexe de médecine intensive chez l'enfant (procédure de base), 9801 à 11760 points de dépense
- 99.B7.2M †↔ Traitement complexe de médecine intensive chez l'enfant (procédure de base), 11761 à 13720 points de dépense
- 99.B7.2N †↔ Traitement complexe de médecine intensive chez l'enfant (procédure de base), 13721 à 16660 points de dépense
- 99.B7.2O †↔ Traitement complexe de médecine intensive chez l'enfant (procédure de base), 16661 à 19600 points de dépense
- 99.B7.2P †↔ Traitement complexe de médecine intensive chez l'enfant (procédure de base), 19601 points de dépense et plus

ADRG H41**CPRE et thérapie photodynamique**

Au moins une procédure dans le tableau H41-2

DRG H41A**CPRE avec CC extrêmement sévères ou thérapie photodynamique avec traitement complexe de soins intensifs/traitement complexe en unité de soins intermédiaires > 196/360 points**

((Au moins une procédure dans le tableau H41-3 et PCCL > 3) ou procédure dans le tableau H41-4) et (au moins une procédure dans le tableau H41-5)

DRG H41B**CPRE avec CC extrêmement sévères ou thérapie photodynamique**

(Au moins une procédure dans le tableau H41-3 et PCCL > 3) ou procédure dans le tableau H41-4

DRG H41C**CPRE avec CC extrêmement sévères ou néoformation maligne ou âge < 3 ans**

(Au moins une procédure dans le tableau H41-3 et PCCL > 2) ou Âge < 3 Jahre ou diagnostic principal dans le tableau H41-1

DRG H41D**CPRE, âge > 2 ans****Diagnostic H41-1**

C22.0	C25.0
C22.1	C25.1
C22.2	C25.2
C22.3	C25.3
C22.4	C25.4
C22.7	C25.7
C22.9	C25.8
C23	C25.9
C24.0	C78.7
C24.1	D01.5
C24.8	D37.6
C24.9	D37.70

Procédure H41-2

50.13.00 †↔	Biopsie du foie transjugulaire, SAP	51.64.12 †↔	Excision ou destruction endoscopique de tissu ou de lésion des voies biliaires ou du sphincter d'Oddi, au laser
50.13.10 †↔	Biopsie du foie transveineuse ou transartérielle [à l'aiguille]	51.64.19 †↔	Excision ou destruction endoscopique de tissu ou de lésion des voies biliaires ou du sphincter d'Oddi, autre technique
50.13.99 †↔	Biopsie du foie transjugulaire, autre	51.64.99 †↔	Excision ou destruction endoscopique de tissu ou de lésion des voies biliaires ou du sphincter d'Oddi, autre
50.20 †↔	Excision ou destruction locale de lésion ou de tissu hépatique et hépatectomie partielle, SAP	51.82 †↔	Sphinctérotomie pancréatique
50.27.31 †↔	Destruction locale de lésion ou de tissu du foie, par injection d'alcool, percutanée	51.84 †↔	Dilatation de voie biliaire et ampoule de Vater, par voie endoscopique
50.27.32 †↔	Destruction locale de lésion ou de tissu du foie, par thérapie, percutanée	51.85 †↔	Sphinctérotomie et papillotomie, par voie endoscopique
50.27.33 †↔	Destruction locale de lésion ou de tissu du foie, par cryothérapie, percutanée	51.86 †↔	Insertion de sonde naso-biliaire de drainage, par endoscopie
50.27.34 †↔	Destruction locale de lésion ou de tissu du foie, au laser, percutanée	51.87.00 †↔	Insertion ou remplacement de stent de voie biliaire, par endoscopie, SAP
50.27.35 †↔	Destruction locale de lésion ou de tissu du foie, par électroporation irréversible, percutanée	51.87.09 †↔	Insertion ou remplacement de stent de voie biliaire, par endoscopie, autres
50.27.39 †↔	Destruction locale de lésion ou de tissu du foie, percutanée, autre	51.87.10 †↔	Insertion ou remplacement de stent non auto-expansible de voie biliaire, par endoscopie, 1 stent
50.29 †↔	Excision ou destruction locale de lésion ou de tissu hépatique et hépatectomie partielle, autre	51.87.13 †↔	Insertion ou remplacement de stent non auto-expansible de voie biliaire, par endoscopie, 2 stents et plus
50.95 †↔	Implantation d'un marqueur ou d'un traceur pour localisation ou guidage de l'intervention thérapeutique dans le foie, par voie percutanée	51.87.23 †↔	Insertion ou remplacement de stent nu auto-expansible de voie biliaire, par endoscopie, 1 stent
51.10 †↔	Cholangiopancréatographie endoscopique rétrograde [ERCP]	51.87.24 †↔	Insertion ou remplacement de stent nu auto-expansible de voie biliaire, par endoscopie, 2 stents
51.11 †↔	Cholangiographie endoscopique rétrograde [ERC]	51.87.25 †↔	Insertion ou remplacement de stent nu auto-expansible de voie biliaire, par endoscopie, 3 stents
51.12 †↔	Biopsie percutanée de la vésicule ou des voies biliaires	51.87.26 †↔	Insertion ou remplacement de stent nu auto-expansible de voie biliaire, par endoscopie, 4 stents
51.14 †↔	Autre biopsie fermée [endoscopique] des voies biliaires ou du sphincter d'Oddi	51.87.27 †↔	Insertion ou remplacement de stent nu auto-expansible de voie biliaire, par endoscopie, 5 stents
51.16.00 †↔	Cholangioscopie percutanée, SAP	51.87.28 †↔	Insertion ou remplacement de stent nu auto-expansible de voie biliaire, par endoscopie, 6 stents et plus
51.16.10 †↔	Cholangioscopie percutanée transhépatique	51.87.30 †↔	Insertion ou remplacement de stent imprégné auto-expansible de voie biliaire, par endoscopie, 1 stent
51.16.99 †↔	Cholangioscopie percutanée, autre	51.87.31 †↔	Insertion ou remplacement de stent imprégné auto-expansible de voie biliaire, par endoscopie, 2 stents
51.64.00 †↔	Excision ou destruction endoscopique de tissu ou de lésion des voies biliaires ou du sphincter d'Oddi, SAP	51.87.33 †↔	Insertion ou remplacement de stent imprégné auto-expansible de voie biliaire, par endoscopie, 3 stents
51.64.10 †↔	Excision ou destruction endoscopique de tissu ou de lésion des voies biliaires ou du sphincter d'Oddi, par électroablation, thermoablation ou cryoablation		
51.64.11 †↔	Excision ou destruction endoscopique de tissu ou de lésion des voies biliaires ou du sphincter d'Oddi, thérapie photodynamique		
51.64.11 †↔	Excision ou destruction endoscopique de tissu ou de lésion des voies biliaires ou du sphincter d'Oddi, thérapie photodynamique		

- 51.87.34 †↔ Insertion ou remplacement de stent imprégné auto-expansible de voie biliaire, par endoscopie, 4 stents
- 51.87.35 †↔ Insertion ou remplacement de stent imprégné auto-expansible de voie biliaire, par endoscopie, 5 stents
- 51.87.36 †↔ Insertion ou remplacement de stent imprégné auto-expansible de voie biliaire, par endoscopie, 6 stents et plus
- 51.88 †↔ Extraction de calcul biliaire, par voie endoscopique
- 51.95.00 †↔ Ablation d'endoprothèse de voie biliaire, SAP
- 51.95.00 †↔ Ablation d'endoprothèse de voie biliaire, SAP
- 51.95.10 †↔ Ablation d'endoprothèse de voie biliaire, par endoscopie
- 51.95.10 †↔ Ablation d'endoprothèse de voie biliaire, par endoscopie
- 51.95.11 †↔ Ablation d'endoprothèse de voie biliaire, par voie percutanée transhépatique
- 51.95.11 †↔ Ablation d'endoprothèse de voie biliaire, par voie percutanée transhépatique
- 51.95.99 †↔ Ablation d'endoprothèse de voie biliaire, autre
- 51.95.99 †↔ Ablation d'endoprothèse de voie biliaire, autre
- 51.97 †↔ Extraction percutanée (transhépatique) de calcul(s) biliaire(s)
- 51.98.10 †↔ Autres interventions percutanées des voies biliaires, incision percutanée des voies biliaires
- 51.98.10 †↔ Autres interventions percutanées des voies biliaires, incision percutanée des voies biliaires
- 51.98.12 †↔ Autres interventions percutanées des voies biliaires, insertion percutanée transhépatique de drain des voies biliaires
- 51.98.12 †↔ Autres interventions percutanées des voies biliaires, insertion percutanée transhépatique de drain des voies biliaires
- 51.99.90 †↔ Autre opération endoscopique des voies biliaires
- 51.99.90 †↔ Autre opération endoscopique des voies biliaires
- 51.99.91 †↔ Autre réparation des voies biliaires
- 51.99.99 †↔ Autre opération des voies biliaires, autre
- 51.9A.00 †↔ Insertion ou remplacement de stent de voie biliaire, SAP
- 51.9A.09 †↔ Insertion ou remplacement de stent de voie biliaire, autre
- 51.9A.11 †↔ Insertion ou remplacement de stent non auto-expansible de voie biliaire, par voie transhépatique percutanée, 1 stent
- 51.9A.12 †↔ Insertion ou remplacement de stent non auto-expansible de voie biliaire, par voie transhépatique percutanée, 2 stents
- 51.9A.21 †↔ Insertion ou remplacement de stent nu auto-expansible de voie biliaire, par voie transhépatique percutanée, 1 stent
- 51.9A.22 †↔ Insertion ou remplacement de stent nu auto-expansible de voie biliaire, par voie transhépatique percutanée, 2 stents
- 51.9A.23 †↔ Insertion ou remplacement de stent nu auto-expansible de voie biliaire, par voie transhépatique percutanée, 3 stents
- 51.9A.24 †↔ Insertion ou remplacement de stent nu auto-expansible de voie biliaire, par voie transhépatique percutanée, 4 stents
- 51.9A.25 †↔ Insertion ou remplacement de stent nu auto-expansible de voie biliaire, par voie transhépatique percutanée, 5 stents
- 51.9A.26 †↔ Insertion ou remplacement de stent nu auto-expansible de voie biliaire, par voie transhépatique percutanée, 6 stents et plus
- 51.9A.31 †↔ Insertion ou remplacement de stent imprégné auto-expansible de voie biliaire, par voie transhépatique percutanée, 1 stent
- 51.9A.32 †↔ Insertion ou remplacement de stent imprégné auto-expansible de voie biliaire, par voie transhépatique percutanée, 2 stents
- 51.9A.33 †↔ Insertion ou remplacement de stent imprégné auto-expansible de voie biliaire, par voie transhépatique percutanée, 3 stents
- 51.9A.34 †↔ Insertion ou remplacement de stent imprégné auto-expansible de voie biliaire, par voie transhépatique percutanée, 4 stents
- 51.9A.35 †↔ Insertion ou remplacement de stent imprégné auto-expansible de voie biliaire, par voie transhépatique percutanée, 5 stents
- 51.9A.36 †↔ Insertion ou remplacement de stent imprégné auto-expansible de voie biliaire, par voie transhépatique percutanée, 6 stents et plus
- 52.01.00 †↔ Drainage de kyste pancréatique par cathéter, SAP
- 52.01.11 †↔ Drainage transgastrique d'un kyste pancréatique, par endoscopie
- 52.01.21 †↔ Drainage transduodéal d'un kyste pancréatique, par endoscopie
- 52.01.99 †↔ Drainage de kyste pancréatique par cathéter, autre
- 52.09.21 †↔ Ponction transgastrique de (pseudo)kyste pancréatique, sous échocoscopie
- 52.09.22 †↔ Ponction transduodénale de (pseudo)kyste pancréatique, sous échocoscopie
- 52.13 †↔ Pancréatographie rétrograde, par voie endoscopique [ERP]
- 52.14 †↔ Biopsie fermée [endoscopique] du canal pancréatique
- 52.21 †↔ Excision ou destruction de lésion ou de tissu de canal pancréatique, par voie endoscopique
- 52.22.11 †↔ Nécrosectomie transgastrique, par endoscopie
- 52.22.12 †↔ Nécrosectomie transduodénale, par endoscopie
- 52.93.00 †↔ Insertion ou remplacement de stent (prothèse) de canal pancréatique, par endoscopie, SAP
- 52.93.10 †↔ Insertion ou remplacement de stent (prothèse) non auto-expansible de canal pancréatique, par endoscopie
- 52.93.20 †↔ Insertion ou remplacement de stent (prothèse) auto-expansible de canal pancréatique, par endoscopie
- 52.93.99 †↔ Insertion ou remplacement de stent (prothèse) de canal pancréatique, par endoscopie, autres
- 52.94 †↔ Extraction de calcul du canal pancréatique, par voie endoscopique
- 52.97 †↔ Insertion de sonde de drainage naso-pancréatique, par voie endoscopique
- 52.98 †↔ Dilatation du canal pancréatique, par voie endoscopique
- 97.55 †↔ Enlèvement de drain en T, de tube hépatique ou autre tube du canal biliaire
- 97.56 †↔ Enlèvement de tube ou de drain pancréatique
- 98.52 †↔ Lithotripsie par onde de choc extracorporelle de la vésicule biliaire et/ou de canal biliaire
- 98.53 †↔ Lithotripsie par onde de choc extracorporelle [ESWL] du pancréas
- 98.59 †↔ Lithotripsie par onde de choc extracorporelle d'autres sites

Procédure H41-3

- 50.13.00 †↔ Biopsie du foie transjugulaire, SAP
 50.13.10 †↔ Biopsie du foie transveineuse ou transartérielle [à l'aiguille]
 50.13.99 †↔ Biopsie du foie transjugulaire, autre
 50.20 †↔ Excision ou destruction locale de lésion ou de tissu hépatique et hépatectomie partielle, SAP
 50.27.31 †↔ Destruction locale de lésion ou de tissu du foie, par injection d'alcool, percutanée
 50.27.32 †↔ Destruction locale de lésion ou de tissu du foie, par thérapie, percutanée
 50.27.33 †↔ Destruction locale de lésion ou de tissu du foie, par cryothérapie, percutanée
 50.27.34 †↔ Destruction locale de lésion ou de tissu du foie, au laser, percutanée
 50.27.35 †↔ Destruction locale de lésion ou de tissu du foie, par électroporation irréversible, percutanée
 50.27.39 †↔ Destruction locale de lésion ou de tissu du foie, percutanée, autre
 50.29 †↔ Excision ou destruction locale de lésion ou de tissu hépatique et hépatectomie partielle, autre
 50.95 †↔ Implantation d'un marqueur ou d'un traceur pour localisation ou guidage de l'intervention thérapeutique dans le foie, par voie percutanée
 51.10 †↔ Cholangiopancréatographie endoscopique rétrograde [ERCP]
 51.10 †↔ Cholangiopancréatographie endoscopique rétrograde [ERCP]
 51.11 †↔ Cholangiographie endoscopique rétrograde [ERC]
 51.12 †↔ Biopsie percutanée de la vésicule ou des voies biliaires
 51.16.00 †↔ Cholangioscopie percutanée, SAP
 51.16.10 †↔ Cholangioscopie percutanée transhépatique
 51.16.99 †↔ Cholangioscopie percutanée, autre
 51.82 †↔ Sphinctérotomie pancréatique
 51.85 †↔ Sphinctérotomie et papillotomie, par voie endoscopique
 51.86 †↔ Insertion de sonde naso-biliaire de drainage, par endoscopie
 51.87.00 †↔ Insertion ou remplacement de stent de voie biliaire, par endoscopie, SAP
 51.87.09 †↔ Insertion ou remplacement de stent de voie biliaire, par endoscopie, autres
 51.87.10 †↔ Insertion ou remplacement de stent non auto-expansible de voie biliaire, par endoscopie, 1 stent
 51.87.13 †↔ Insertion ou remplacement de stent non auto-expansible de voie biliaire, par endoscopie, 2 stents et plus
 51.87.23 †↔ Insertion ou remplacement de stent nu auto-expansible de voie biliaire, par endoscopie, 1 stent
 51.87.24 †↔ Insertion ou remplacement de stent nu auto-expansible de voie biliaire, par endoscopie, 2 stents
 51.87.25 †↔ Insertion ou remplacement de stent nu auto-expansible de voie biliaire, par endoscopie, 3 stents
 51.87.26 †↔ Insertion ou remplacement de stent nu auto-expansible de voie biliaire, par endoscopie, 4 stents
 51.87.27 †↔ Insertion ou remplacement de stent nu auto-expansible de voie biliaire, par endoscopie, 5 stents
 51.87.28 †↔ Insertion ou remplacement de stent nu auto-expansible de voie biliaire, par endoscopie, 6 stents et plus
 51.87.30 †↔ Insertion ou remplacement de stent imprégné auto-expansible de voie biliaire, par endoscopie, 1 stent
 51.87.31 †↔ Insertion ou remplacement de stent imprégné auto-expansible de voie biliaire, par endoscopie, 2 stents
 51.87.33 †↔ Insertion ou remplacement de stent imprégné auto-expansible de voie biliaire, par endoscopie, 3 stents
 51.87.34 †↔ Insertion ou remplacement de stent imprégné auto-expansible de voie biliaire, par endoscopie, 4 stents
 51.87.35 †↔ Insertion ou remplacement de stent imprégné auto-expansible de voie biliaire, par endoscopie, 5 stents
 51.87.36 †↔ Insertion ou remplacement de stent imprégné auto-expansible de voie biliaire, par endoscopie, 6 stents et plus
 51.88 †↔ Extraction de calcul biliaire, par voie endoscopique
 51.95.00 †↔ Ablation d'endoprothèse de voie biliaire, SAP
 51.95.10 †↔ Ablation d'endoprothèse de voie biliaire, par endoscopie
 51.95.11 †↔ Ablation d'endoprothèse de voie biliaire, par voie percutanée transhépatique
 51.95.99 †↔ Ablation d'endoprothèse de voie biliaire, autre
 51.97 †↔ Extraction percutanée (transhépatique) de calcul(s) biliaire(s)
 51.98.10 †↔ Autres interventions percutanées des voies biliaires, incision percutanée des voies biliaires
 51.98.12 †↔ Autres interventions percutanées des voies biliaires, insertion percutanée transhépatique de drain des voies biliaires
 51.99.90 †↔ Autre opération endoscopique des voies biliaires
 51.99.91 †↔ Autre réparation des voies biliaires
 51.99.99 †↔ Autre opération des voies biliaires, autre
 51.9A.00 †↔ Insertion ou remplacement de stent de voie biliaire, SAP
 51.9A.09 †↔ Insertion ou remplacement de stent de voie biliaire, autre
 51.9A.11 †↔ Insertion ou remplacement de stent non auto-expansible de voie biliaire, par voie transhépatique percutanée, 1 stent
 51.9A.12 †↔ Insertion ou remplacement de stent non auto-expansible de voie biliaire, par voie transhépatique percutanée, 2 stents
 51.9A.21 †↔ Insertion ou remplacement de stent nu auto-expansible de voie biliaire, par voie transhépatique percutanée, 1 stent
 51.9A.22 †↔ Insertion ou remplacement de stent nu auto-expansible de voie biliaire, par voie transhépatique percutanée, 2 stents
 51.9A.23 †↔ Insertion ou remplacement de stent nu auto-expansible de voie biliaire, par voie transhépatique percutanée, 3 stents
 51.9A.24 †↔ Insertion ou remplacement de stent nu auto-expansible de voie biliaire, par voie transhépatique percutanée, 4 stents
 51.9A.25 †↔ Insertion ou remplacement de stent nu auto-expansible de voie biliaire, par voie transhépatique percutanée, 5 stents
 51.9A.26 †↔ Insertion ou remplacement de stent nu auto-expansible de voie biliaire, par voie transhépatique percutanée, 6 stents et plus
 51.9A.31 †↔ Insertion ou remplacement de stent imprégné auto-expansible de voie biliaire, par voie transhépatique percutanée, 1 stent
 51.9A.32 †↔ Insertion ou remplacement de stent imprégné auto-expansible de voie biliaire, par voie transhépatique percutanée, 2 stents
 51.9A.33 †↔ Insertion ou remplacement de stent imprégné auto-expansible de voie biliaire, par voie transhépatique percutanée, 3 stents
 51.9A.34 †↔ Insertion ou remplacement de stent imprégné auto-expansible de voie biliaire, par voie transhépatique percutanée, 4 stents
 51.9A.35 †↔ Insertion ou remplacement de stent imprégné auto-expansible de voie biliaire, par voie transhépatique percutanée, 5 stents
 51.9A.36 †↔ Insertion ou remplacement de stent imprégné auto-expansible de voie biliaire, par voie transhépatique percutanée, 6 stents et plus

52.01.00 †↔ Drainage de kyste pancréatique par cathéter, SAP	52.93.20 †↔ Insertion ou remplacement de stent (prothèse) auto-expansible de canal pancréatique, par endoscopie
52.01.11 †↔ Drainage transgastrique d'un kyste pancréatique, par endoscopie	52.93.99 †↔ Insertion ou remplacement de stent (prothèse) de canal pancréatique, par endoscopie, autres
52.01.21 †↔ Drainage transduodéal d'un kyste pancréatique, par endoscopie	52.94 †↔ Extraction de calcul du canal pancréatique, par voie endoscopique
52.01.99 †↔ Drainage de kyste pancréatique par cathéter, autre	52.97 †↔ Insertion de sonde de drainage naso-pancréatique, par voie endoscopique
52.09.21 †↔ Ponction transgastrique de (pseudo)kyste pancréatique, sous échoendoscopie	52.98 †↔ Dilatation du canal pancréatique, par voie endoscopique
52.09.22 †↔ Ponction transduodéale de (pseudo)kyste pancréatique, sous échoendoscopie	97.56 †↔ Enlèvement de tube ou de drain pancréatique
52.13 †↔ Pancréatographie rétrograde, par voie endoscopique [ERP]	98.52 †↔ Lithotripsie par onde de choc extracorporelle de la vésicule biliaire et/ou de canal biliaire
52.21 †↔ Excision ou destruction de lésion ou de tissu de canal pancréatique, par voie endoscopique	98.53 †↔ Lithotripsie par onde de choc extracorporelle [ESWL] du pancréas
52.22.11 †↔ Nécrosectomie transgastrique, par endoscopie	98.59 †↔ Lithotripsie par onde de choc extracorporelle d'autres sites
52.22.12 †↔ Nécrosectomie transduodéale, par endoscopie	
52.93.00 †↔ Insertion ou remplacement de stent (prothèse) de canal pancréatique, par endoscopie, SAP	
52.93.10 †↔ Insertion ou remplacement de stent (prothèse) non auto-expansible de canal pancréatique, par endoscopie	

Procédure H41-4

51.64.11 †↔ Excision ou destruction endoscopique de tissu ou de lésion des voies biliaires ou du sphincter d'Oddi, thérapie photodynamique

Procédure H41-5

99.B7.14 †↔ Traitement complexe de médecine intensive, 361 à 552 points de dépense	99.B7.10 †↔ Traitement complexe de médecine intensive, 19321 points de dépense et plus
99.B7.15 †↔ Traitement complexe de médecine intensive, 553 à 828 points de dépense	99.B7.21 †↔ Traitement complexe de médecine intensive chez l'enfant (procédure de base), 197 à 392 points de dépense
99.B7.16 †↔ Traitement complexe de médecine intensive, 829 à 1104 points de dépense	99.B7.22 †↔ Traitement complexe de médecine intensive chez l'enfant (procédure de base), 393 à 588 points de dépense
99.B7.17 †↔ Traitement complexe de médecine intensive, 1105 à 1380 points de dépense	99.B7.23 †↔ Traitement complexe de médecine intensive chez l'enfant (procédure de base), 589 à 784 points de dépense
99.B7.18 †↔ Traitement complexe de médecine intensive, 1381 à 1656 points de dépense	99.B7.24 †↔ Traitement complexe de médecine intensive chez l'enfant (procédure de base), 785 à 980 points de dépense
99.B7.1A †↔ Traitement complexe de médecine intensive, 1657 à 1932 points de dépense	99.B7.25 †↔ Traitement complexe de médecine intensive chez l'enfant (procédure de base), 981 à 1176 points de dépense
99.B7.1B †↔ Traitement complexe de médecine intensive, 1933 à 2208 points de dépense	99.B7.26 †↔ Traitement complexe de médecine intensive chez l'enfant (procédure de base), 1177 à 1470 points de dépense
99.B7.1C †↔ Traitement complexe de médecine intensive, 2209 à 2484 points de dépense	99.B7.27 †↔ Traitement complexe de médecine intensive chez l'enfant (procédure de base), 1471 à 1764 points de dépense
99.B7.1D †↔ Traitement complexe de médecine intensive, 2485 à 2760 points de dépense	99.B7.28 †↔ Traitement complexe de médecine intensive chez l'enfant (procédure de base), 1765 à 2058 points de dépense
99.B7.1E †↔ Traitement complexe de médecine intensive, 2761 à 3220 points de dépense	99.B7.2A †↔ Traitement complexe de médecine intensive chez l'enfant (procédure de base), 2059 à 2352 points de dépense
99.B7.1F †↔ Traitement complexe de médecine intensive, 3221 à 3680 points de dépense	99.B7.2B †↔ Traitement complexe de médecine intensive chez l'enfant (procédure de base), 2353 à 2646 points de dépense
99.B7.1G †↔ Traitement complexe de médecine intensive, 3681 à 4600 points de dépense	99.B7.2C †↔ Traitement complexe de médecine intensive chez l'enfant (procédure de base), 2647 à 2940 points de dépense
99.B7.1H †↔ Traitement complexe de médecine intensive, 4601 à 5520 points de dépense	99.B7.2D †↔ Traitement complexe de médecine intensive chez l'enfant (procédure de base), 2941 à 3430 points de dépense
99.B7.1I †↔ Traitement complexe de médecine intensive, 5521 à 7360 points de dépense	
99.B7.1J †↔ Traitement complexe de médecine intensive, 7361 à 9200 points de dépense	
99.B7.1K †↔ Traitement complexe de médecine intensive, 9201 à 11040 points de dépense	
99.B7.1L †↔ Traitement complexe de médecine intensive, 11041 à 13800 points de dépense	
99.B7.1M †↔ Traitement complexe de médecine intensive, 13801 à 16560 points de dépense	
99.B7.1N †↔ Traitement complexe de médecine intensive, 16561 à 19320 points de dépense	

99.B7.2E †↔	Traitement complexe de médecine intensive chez l'enfant (procédure de base), 3431 à 3920 points de dépense	99.B8.1I †↔	Traitement complexe en U-IMC chez l'adulte, 5521 à 7360 points de dépense
99.B7.2F †↔	Traitement complexe de médecine intensive chez l'enfant (procédure de base), 3921 à 4410 points de dépense	99.B8.1J †↔	Traitement complexe en U-IMC chez l'adulte, 7361 à 9200 points de dépense
99.B7.2G †↔	Traitement complexe de médecine intensive chez l'enfant (procédure de base), 4411 à 4900 points de dépense	99.B8.1K †↔	Traitement complexe en U-IMC chez l'adulte, 9201 à 11040 points de dépense
99.B7.2H †↔	Traitement complexe de médecine intensive chez l'enfant (procédure de base), 4901 à 5880 points de dépense	99.B8.1L †↔	Traitement complexe en U-IMC chez l'adulte, 11041 à 13800 points de dépense
99.B7.2I †↔	Traitement complexe de médecine intensive chez l'enfant (procédure de base), 5881 à 6860 points de dépense	99.B8.1M †↔	Traitement complexe en U-IMC chez l'adulte, 13801 à 16560 points de dépense
99.B7.2J †↔	Traitement complexe de médecine intensive chez l'enfant (procédure de base), 6861 à 7840 points de dépense	99.B8.1N †↔	Traitement complexe en U-IMC chez l'adulte, 16561 à 19320 points de dépense
99.B7.2K †↔	Traitement complexe de médecine intensive chez l'enfant (procédure de base), 7841 à 9800 points de dépense	99.B8.1O †↔	Traitement complexe en U-IMC chez l'adulte, 19321 points de dépense et plus
99.B7.2L †↔	Traitement complexe de médecine intensive chez l'enfant (procédure de base), 9801 à 11760 points de dépense	99.B8.21 †↔	Traitement complexe en U-IMC chez l'enfant, 197 à 392 points de dépense
99.B7.2M †↔	Traitement complexe de médecine intensive chez l'enfant (procédure de base), 11761 à 13720 points de dépense	99.B8.22 †↔	Traitement complexe en U-IMC chez l'enfant, 393 à 588 points de dépense
99.B7.2N †↔	Traitement complexe de médecine intensive chez l'enfant (procédure de base), 13721 à 16660 points de dépense	99.B8.23 †↔	Traitement complexe en U-IMC chez l'enfant, 589 à 784 points de dépense
99.B7.2O †↔	Traitement complexe de médecine intensive chez l'enfant (procédure de base), 16661 à 19600 points de dépense	99.B8.24 †↔	Traitement complexe en U-IMC chez l'enfant, 785 à 980 points de dépense
99.B7.2P †↔	Traitement complexe de médecine intensive chez l'enfant (procédure de base), 19601 points de dépense et plus	99.B8.25 †↔	Traitement complexe en U-IMC chez l'enfant, 981 à 1176 points de dépense
99.B8.14 †↔	Traitement complexe en U-IMC chez l'adulte, 361 à 552 points de dépense	99.B8.26 †↔	Traitement complexe en U-IMC chez l'enfant, 1177 à 1470 points de dépense
99.B8.15 †↔	Traitement complexe en U-IMC chez l'adulte, 553 à 828 points de dépense	99.B8.27 †↔	Traitement complexe en U-IMC chez l'enfant, 1471 à 1764 points de dépense
99.B8.16 †↔	Traitement complexe en U-IMC chez l'adulte, 829 à 1104 points de dépense	99.B8.28 †↔	Traitement complexe en U-IMC chez l'enfant, 1765 à 2058 points de dépense
99.B8.17 †↔	Traitement complexe en U-IMC chez l'adulte, 1105 à 1380 points de dépense	99.B8.2A †↔	Traitement complexe en U-IMC chez l'enfant, 2059 à 2352 points de dépense
99.B8.18 †↔	Traitement complexe en U-IMC chez l'adulte, 1381 à 1656 points de dépense	99.B8.2B †↔	Traitement complexe en U-IMC chez l'enfant, 2353 à 2646 points de dépense
99.B8.1A †↔	Traitement complexe en U-IMC chez l'adulte, 1657 à 1932 points de dépense	99.B8.2C †↔	Traitement complexe en U-IMC chez l'enfant, 2647 à 2940 points de dépense
99.B8.1B †↔	Traitement complexe en U-IMC chez l'adulte, 1933 à 2208 points de dépense	99.B8.2D †↔	Traitement complexe en U-IMC chez l'enfant, 2941 à 3430 points de dépense
99.B8.1C †↔	Traitement complexe en U-IMC chez l'adulte, 2209 à 2484 points de dépense	99.B8.2E †↔	Traitement complexe en U-IMC chez l'enfant, 3431 à 3920 points de dépense
99.B8.1D †↔	Traitement complexe en U-IMC chez l'adulte, 2485 à 2760 points de dépense	99.B8.2F †↔	Traitement complexe en U-IMC chez l'enfant, 3921 à 4410 points de dépense
99.B8.1E †↔	Traitement complexe en U-IMC chez l'adulte, 2761 à 3220 points de dépense	99.B8.2G †↔	Traitement complexe en U-IMC chez l'enfant, 4411 à 4900 points de dépense
99.B8.1F †↔	Traitement complexe en U-IMC chez l'adulte, 3221 à 3680 points de dépense	99.B8.2H †↔	Traitement complexe en U-IMC chez l'enfant, 4901 à 5880 points de dépense
99.B8.1G †↔	Traitement complexe en U-IMC chez l'adulte, 3681 à 4600 points de dépense	99.B8.2I †↔	Traitement complexe en U-IMC chez l'enfant, 5881 à 6860 points de dépense
99.B8.1H †↔	Traitement complexe en U-IMC chez l'adulte, 4601 à 5520 points de dépense	99.B8.2J †↔	Traitement complexe en U-IMC chez l'enfant, 6861 à 7840 points de dépense
		99.B8.2K †↔	Traitement complexe en U-IMC chez l'enfant, 7841 à 9800 points de dépense
		99.B8.2L †↔	Traitement complexe en U-IMC chez l'enfant, 9801 à 11760 points de dépense
		99.B8.2M †↔	Traitement complexe en U-IMC chez l'enfant, 11761 à 13720 points de dépense
		99.B8.2N †↔	Traitement complexe en U-IMC chez l'enfant, 13721 à 16660 points de dépense
		99.B8.2O †↔	Traitement complexe en U-IMC chez l'enfant, 16661 à 19600 points de dépense
		99.B8.2P †↔	Traitement complexe en U-IMC chez l'enfant, 19601 points de dépense et plus

ADRG H60**Cirrhose hépatique et hépatites non infectieuses particulières ou interventions endoscopiques à l'œsophage ou traitement complexe du foie, à partir de 14 jours de traitement**

Diagnostic principal dans le tableau H60-1 ou diagnostic principal dans le tableau H60-2 et procédure dans le tableau H60-4 et diagnostic supplémentaire dans le tableau H60-3 ou procédure dans le tableau H60-5

DRG H60A**Cirrhose hépatique et hépatites non infectieuses particulières ou interventions endoscopiques à l'œsophage, avec CC extrêmement sévères, plus d'un jour d'hospitalisation**

(Durée de séjour > 1 Tag) et (PCCL > 3)

DRG H60B**Cirrhose hépatique et hépatites non infectieuses particulières ou interventions endoscopiques à l'œsophage, plus d'un jour d'hospitalisation**

Durée de séjour > 1 Tag

DRG H60C**Cirrhose hépatique et hépatites non infectieuses particulières ou interventions endoscopiques à l'œsophage, un jour d'hospitalisation****Diagnostic H60-1**

K70.1	K74.0
K70.2	K74.2
K70.3	K74.3
K70.4	K74.4
K70.9	K74.5
K71.7	K74.6

Diagnostic H60-2

K70.0	K74.0
K70.1	K74.1
K70.2	K74.2
K70.3	K74.3
K70.4	K74.4
K70.9	K74.5
K71.0	K74.6
K71.1	K75.0
K71.2	K75.1
K71.3	K75.2
K71.4	K75.3
K71.5	K75.4
K71.6	K75.8
K71.7	K75.9
K71.80	K76.0
K71.88	K76.1
K71.9	K76.3
K72.1	K76.4
K72.9	K76.5
K73.0	K76.6
K73.1	K76.7
K73.2	K76.8
K73.8	K76.9
K73.9	R16.2

Diagnostic H60-3

I85.0

I98.3

Procédure H60-4

42.33.10 †↔ Résection muqueuse de l'œsophage par endoscopie	42.81.11 †↔ Insertion et remplacement de deux prothèses non auto-expansibles (tubes permanents) dans l'œsophage, par endoscopie
42.33.11 †↔ Dissection sous-muqueuse de l'œsophage par endoscopie	42.81.12 †↔ Insertion et remplacement de plus de deux prothèses non auto-expansibles (tubes permanents) dans l'œsophage, par endoscopie
42.33.20 †↔ Excision ou destruction endoscopique de lésion ou de tissu de l'œsophage, par électroablation, thermoablation ou cryoablation	42.81.40 †↔ Insertion et remplacement de prothèse auto-expansible (tube permanent) dans l'œsophage, par endoscopie
42.33.21 †↔ Excision ou destruction endoscopique de lésion ou de tissu de l'œsophage, thérapie photodynamique	42.81.41 †↔ Insertion et remplacement de deux prothèses auto-expansibles (tubes permanents) dans l'œsophage, par endoscopie
42.33.22 †↔ Excision ou destruction endoscopique de lésion ou de tissu de l'œsophage, au laser	42.81.99 †↔ Insertion d'un tube permanent dans l'œsophage, autre
42.33.23 †↔ Excision ou destruction endoscopique de lésion ou de tissu de l'œsophage, par radiofréquence	42.88.10 †↔ Enlèvement de prothèse de l'œsophage, par endoscopie
42.33.29 †↔ Excision ou destruction endoscopique de lésion ou de tissu de l'œsophage, autre technique	42.99.20 †↔ Autre opération de l'œsophage, procédure anti-reflux sur l'œsophage, par endoscopie
42.33.30 †↔ Insertion d'applicateur radioactif dans l'œsophage, par endoscopie	42.99.41 †↔ Ligature par anse largable et clipping œsophagien, par endoscopie
42.7X.10 †↔ Œsophagomyotomie, par endoscopie	
42.7X.20 †↔ Œsophagomyotomie pharyngo-cervicale, par endoscopie	
42.7X.30 †↔ Œsophago-gastromyotomie endoscopique	
42.81.00 †↔ Insertion d'un tube permanent dans l'œsophage, SAP	
42.81.10 †↔ Insertion et remplacement de prothèse non auto-expansible (tube permanent) dans l'œsophage, par endoscopie	

Procédure H60-5

50.92 †↔ Assistance hépatique extracorporelle	99.B1.1E †↔ Traitement complexe du foie, au moins 49 à 55 jours de traitement
99.B1.18 †↔ Traitement complexe du foie, au moins 14 à 20 jours de traitement	99.B1.1F †↔ Traitement complexe du foie, au moins 56 à 83 jours de traitement
99.B1.1A †↔ Traitement complexe du foie, au moins 21 à 27 jours de traitement	99.B1.1G †↔ Traitement complexe du foie, au moins 84 à 111 jours de traitement
99.B1.1B †↔ Traitement complexe du foie, au moins 28 à 34 jours de traitement	99.B1.1H †↔ Traitement complexe de foie, 112 jours de traitement et plus
99.B1.1C †↔ Traitement complexe du foie, au moins 35 à 41 jours de traitement	
99.B1.1D †↔ Traitement complexe du foie, au moins 42 à 48 jours de traitement	

ADRG H61**Néoplasme malin du système hépatobiliaire et du pancréas ou séjour dévaluation avant transplantation hépatique**

Diagnostic principal dans le tableau H61-1 ou (diagnostic principal dans le tableau H61-2 et Durée de séjour > 1 Tag et PCCL > 3) ou procédure dans le tableau H61-3

DRG H61A**Néoplasme malin du système hépatobiliaire et du pancréas, plus d'un jour d'hospitalisation avec CC extrêmement sévères ou séjour dévaluation avant transplantation hépatique**

Durée de séjour > 1 Tag et PCCL > 3 ou procédure dans le tableau H61-3

DRG H61B**Néoplasme malin du système hépatobiliaire et du pancréas****Diagnostic H61-1**

C22.0	C22.9
C22.1	C23
C22.2	C24.0
C22.3	C24.1
C22.4	C24.8
C22.7	C24.9

C25.0	C25.8
C25.1	C25.9
C25.2	C78.7
C25.3	D01.5
C25.4	D37.6
C25.7	D37.70

Diagnostic H61-2

C22.0	C24.9
C22.1	C25.0
C22.2	C25.1
C22.3	C25.2
C22.4	C25.3
C22.7	C25.4
C22.9	C25.7
C23	C25.8
C24.0	C25.9
C24.1	D01.5
C24.8	D37.6

Procédure H61-3

54.93 †↔	Création d'une fistule cutanéopéritonéale	89.07.34 †↔	Évaluation complète, avec inscription du patient sur une liste d'attente pour greffe de foie
89.07.14 †↔	Évaluation complète, sans inscription du patient sur une liste d'attente pour greffe de foie		

ADRG H62**Affections du pancréas sauf néoformation maligne**

Diagnostic principal dans le tableau H62-1

DRG H62A**Affections du pancréas sauf néoformation maligne avec CC extrêmement sévères et plus d'un jour d'hospitalisation**

Durée de séjour > 1 Tag et PCCL > 3

DRG H62B**Affections du pancréas sauf néoformation maligne****Diagnostic H62-1**

B26.3	K86.1
D13.6	K86.2
D13.7	K86.3
K85.00	K86.8
K85.01	K86.9
K85.10	K91.82
K85.11	Q45.0
K85.20	Q45.1
K85.21	Q45.2
K85.30	Q45.3
K85.31	S36.20
K85.80	S36.21
K85.81	S36.22
K85.90	S36.23
K85.91	S36.29
K86.0	T86.82

ADRG H63

Affections du foie sauf néoformation maligne, cirrhose hépatique et hépatites non infectieuses particulières ou séjour dévaluation avant transplantation hépatique

Diagnostic principal dans le tableau H63-1 ou procédure dans le tableau H63-3

DRG H63A

Affections du foie sauf néoformation maligne, cirrhose hépatique et hépatites non infectieuses particulières ou séjour d'évaluation avant transplantation hépatique avec CC extrêmement sévères ou procédure de complication, et diagnostic complexe, plus d'un jour d'hospitalisation

((PCCL > 3 ou Procédures de complications) et Durée de séjour > 1 Tag) et (au moins un diagnostic dans le tableau H63-2)

DRG H63B

Affections du foie sauf néoformation maligne, cirrhose hépatique et hépatites non infectieuses particulières ou séjour d'évaluation avant transplantation hépatique avec CC extrêmement sévères ou procédure de complication, plus d'un jour d'hospitalisation

(PCCL > 3 ou Procédures de complications) et Durée de séjour > 1 Tag

DRG H63C

Affections du foie sauf néoformation maligne, cirrhose hépatique et hépatites non infectieuses particulières ou séjour d'évaluation avant transplantation hépatique, âge < 16 ans

Äge < 16 Jahre

DRG H63D

Affections du foie sauf néoformation maligne, cirrhose hépatique et hépatites non infectieuses particulières ou séjour d'évaluation avant transplantation hépatique, âge > 15 ans

Diagnostic H63-1

A06.4	E80.4
B15.0	E80.5
B15.9	E80.6
B16.0	E80.7
B16.1	I81
B16.2	I82.0
B16.9	K70.0
B17.0	K71.0
B17.1	K71.1
B17.2	K71.2
B17.8	K71.3
B17.9	K71.4
B18.0	K71.5
B18.11	K71.6
B18.12	K71.80
B18.13	K71.88
B18.14	K71.9
B18.19	K72.0
B18.2	K72.1
B18.8	K72.9
B18.9	K73.0
B19.0	K73.1
B19.9	K73.2
B58.1	K73.8
B65.1	K73.9
B66.0	K74.1
B66.1	K75.0
B66.3	K75.1
B66.5	K75.2
B67.0	K75.3
B67.5	K75.4
B67.8	K75.8
D13.4	K75.9
D13.5	K76.0
D18.03	K76.1

K76.2	R17.0
K76.3	R17.9
K76.4	R82.2
K76.5	R94.5
K76.6	S36.10
K76.7	S36.11
K76.8	S36.12
K76.9	S36.13
P35.3	S36.14
P59.1	S36.15
P59.2	S36.16
P59.3	T86.40
Q44.0	T86.41
Q44.1	T86.49
Q44.4	Z22.6
Q44.5	Z94.4
Q44.6	Z94.80
Q44.7	Z94.81
R16.0	Z94.88
R16.2	

Diagnostic H63-2

A02.1	D68.01
A20.7	D68.09
A22.7	D68.1
A26.7	D68.20
A32.7	D68.21
A39.1	D68.22
A39.2	D68.23
A39.3	D68.24
A39.4	D68.25
A40.0	D68.26
A40.1	D68.28
A40.2	D68.31
A40.3	D68.32
A40.8	D68.38
A41.0	D68.4
A41.1	D68.5
A41.2	D69.1
A41.3	D69.3
A41.4	D69.40
A41.51	D69.41
A41.52	D69.52
A41.58	D69.53
A41.8	D69.57
A42.7	D69.58
B37.7	D82.0
D65.0	M31.1
D65.1	P53
D65.2	P60
D66	P61.0
D67	R57.2
D68.00	

Procédure H63-3

54.93 †↔	Création d'une fistule cutanéopéritonéale	89.07.34 †↔	Évaluation complète, avec inscription du patient sur une liste d'attente pour greffe de foie
89.07.14 †↔	Évaluation complète, sans inscription du patient sur une liste d'attente pour greffe de foie		

ADRG H64**Affections de la vésicule biliaire et des voies biliaires**

Diagnostic principal dans le tableau H64-1

DRG H64A**Affections de la vésicule biliaire et des voies biliaires avec CC extrêmement sévères ou procédure de complication**

PCCL > 3 ou Procédures de complications

DRG H64B**Affections de la vésicule biliaire et des voies biliaires****Diagnostic H64-1**

K80.00	K82.3
K80.01	K82.4
K80.10	K82.8
K80.11	K82.9
K80.20	K83.0
K80.21	K83.1
K80.30	K83.2
K80.31	K83.3
K80.40	K83.4
K80.41	K83.5
K80.50	K83.8
K80.51	K83.9
K80.80	K91.5
K80.81	K91.81
K81.0	Q44.2
K81.1	Q44.3
K81.8	R93.2
K81.9	S36.17
K82.0	S36.18
K82.1	T85.75
K82.2	

ADRG H87**Maladies et troubles du système hépatobiliaire et du pancréas, traitement complexe de soins intensifs/traitement complexe en unité de soins intermédiaires > 196/119 points ou traitement complexe du foie à partir de 7 jours de traitement**

Au moins une procédure dans le tableau H87-1

DRG H87A**Maladies et troubles du système hépatobiliaire et du pancréas, traitement complexe de soins intensifs/traitement complexe en unité de soins intermédiaires > 196/184 points ou assistance hépatique extracorporelle**

Au moins une procédure dans le tableau H87-2

DRG H87B**Maladies et troubles du système hépatobiliaire et du pancréas, traitement complexe de soins intensifs/traitement complexe en unité de soins intermédiaires > 119 à 184 points ou traitement complexe du foie à partir de 7 jours de traitement****Procédure H87-1**

50.92 †↔	Assistance hépatique extracorporelle	99.B1.1E †↔	Traitement complexe du foie, au moins 49 à 55 jours de traitement
99.B1.18 †↔	Traitement complexe du foie, au moins 14 à 20 jours de traitement	99.B1.1F †↔	Traitement complexe du foie, au moins 56 à 83 jours de traitement
99.B1.1A †↔	Traitement complexe du foie, au moins 21 à 27 jours de traitement	99.B1.1G †↔	Traitement complexe du foie, au moins 84 à 111 jours de traitement
99.B1.1B †↔	Traitement complexe du foie, au moins 28 à 34 jours de traitement	99.B1.1H †↔	Traitement complexe de foie, 112 jours de traitement et plus
99.B1.1C †↔	Traitement complexe du foie, au moins 35 à 41 jours de traitement	99.B7.12 †↔	Traitement complexe de médecine intensive, 120 à 184 points de dépense
99.B1.1D †↔	Traitement complexe du foie, au moins 42 à 48 jours de traitement	99.B7.13 †↔	Traitement complexe de médecine intensive, 185 à 360 points de dépense

99.B7.14 †↔ Traitement complexe de médecine intensive, 361 à 552 points de dépense	99.B7.2C †↔ Traitement complexe de médecine intensive chez l'enfant (procédure de base), 2647 à 2940 points de dépense
99.B7.15 †↔ Traitement complexe de médecine intensive, 553 à 828 points de dépense	99.B7.2D †↔ Traitement complexe de médecine intensive chez l'enfant (procédure de base), 2941 à 3430 points de dépense
99.B7.16 †↔ Traitement complexe de médecine intensive, 829 à 1104 points de dépense	99.B7.2E †↔ Traitement complexe de médecine intensive chez l'enfant (procédure de base), 3431 à 3920 points de dépense
99.B7.17 †↔ Traitement complexe de médecine intensive, 1105 à 1380 points de dépense	99.B7.2F †↔ Traitement complexe de médecine intensive chez l'enfant (procédure de base), 3921 à 4410 points de dépense
99.B7.18 †↔ Traitement complexe de médecine intensive, 1381 à 1656 points de dépense	99.B7.2G †↔ Traitement complexe de médecine intensive chez l'enfant (procédure de base), 4411 à 4900 points de dépense
99.B7.1A †↔ Traitement complexe de médecine intensive, 1657 à 1932 points de dépense	99.B7.2H †↔ Traitement complexe de médecine intensive chez l'enfant (procédure de base), 4901 à 5880 points de dépense
99.B7.1B †↔ Traitement complexe de médecine intensive, 1933 à 2208 points de dépense	99.B7.2I †↔ Traitement complexe de médecine intensive chez l'enfant (procédure de base), 5881 à 6860 points de dépense
99.B7.1C †↔ Traitement complexe de médecine intensive, 2209 à 2484 points de dépense	99.B7.2J †↔ Traitement complexe de médecine intensive chez l'enfant (procédure de base), 6861 à 7840 points de dépense
99.B7.1D †↔ Traitement complexe de médecine intensive, 2485 à 2760 points de dépense	99.B7.2K †↔ Traitement complexe de médecine intensive chez l'enfant (procédure de base), 7841 à 9800 points de dépense
99.B7.1E †↔ Traitement complexe de médecine intensive, 2761 à 3220 points de dépense	99.B7.2L †↔ Traitement complexe de médecine intensive chez l'enfant (procédure de base), 9801 à 11760 points de dépense
99.B7.1F †↔ Traitement complexe de médecine intensive, 3221 à 3680 points de dépense	99.B7.2M †↔ Traitement complexe de médecine intensive chez l'enfant (procédure de base), 11761 à 13720 points de dépense
99.B7.1G †↔ Traitement complexe de médecine intensive, 3681 à 4600 points de dépense	99.B7.2N †↔ Traitement complexe de médecine intensive chez l'enfant (procédure de base), 13721 à 16660 points de dépense
99.B7.1H †↔ Traitement complexe de médecine intensive, 4601 à 5520 points de dépense	99.B7.2O †↔ Traitement complexe de médecine intensive chez l'enfant (procédure de base), 16661 à 19600 points de dépense
99.B7.1I †↔ Traitement complexe de médecine intensive, 5521 à 7360 points de dépense	99.B7.2P †↔ Traitement complexe de médecine intensive chez l'enfant (procédure de base), 19601 points de dépense et plus
99.B7.1J †↔ Traitement complexe de médecine intensive, 7361 à 9200 points de dépense	99.B8.12 †↔ Traitement complexe en U-IMC chez l'adulte, 120 à 184 points de dépense
99.B7.1K †↔ Traitement complexe de médecine intensive, 9201 à 11040 points de dépense	99.B8.13 †↔ Traitement complexe en U-IMC chez l'adulte, 185 à 360 points de dépense
99.B7.1L †↔ Traitement complexe de médecine intensive, 11041 à 13800 points de dépense	99.B8.14 †↔ Traitement complexe en U-IMC chez l'adulte, 361 à 552 points de dépense
99.B7.1M †↔ Traitement complexe de médecine intensive, 13801 à 16560 points de dépense	99.B8.15 †↔ Traitement complexe en U-IMC chez l'adulte, 553 à 828 points de dépense
99.B7.1N †↔ Traitement complexe de médecine intensive, 16561 à 19320 points de dépense	99.B8.16 †↔ Traitement complexe en U-IMC chez l'adulte, 829 à 1104 points de dépense
99.B7.1O †↔ Traitement complexe de médecine intensive, 19321 points de dépense et plus	99.B8.17 †↔ Traitement complexe en U-IMC chez l'adulte, 1105 à 1380 points de dépense
99.B7.21 †↔ Traitement complexe de médecine intensive chez l'enfant (procédure de base), 197 à 392 points de dépense	99.B8.18 †↔ Traitement complexe en U-IMC chez l'adulte, 1381 à 1656 points de dépense
99.B7.22 †↔ Traitement complexe de médecine intensive chez l'enfant (procédure de base), 393 à 588 points de dépense	99.B8.1A †↔ Traitement complexe en U-IMC chez l'adulte, 1657 à 1932 points de dépense
99.B7.23 †↔ Traitement complexe de médecine intensive chez l'enfant (procédure de base), 589 à 784 points de dépense	99.B8.1B †↔ Traitement complexe en U-IMC chez l'adulte, 1933 à 2208 points de dépense
99.B7.24 †↔ Traitement complexe de médecine intensive chez l'enfant (procédure de base), 785 à 980 points de dépense	99.B8.1C †↔ Traitement complexe en U-IMC chez l'adulte, 2209 à 2484 points de dépense
99.B7.25 †↔ Traitement complexe de médecine intensive chez l'enfant (procédure de base), 981 à 1176 points de dépense	99.B8.1D †↔ Traitement complexe en U-IMC chez l'adulte, 2485 à 2760 points de dépense
99.B7.26 †↔ Traitement complexe de médecine intensive chez l'enfant (procédure de base), 1177 à 1470 points de dépense	99.B8.1E †↔ Traitement complexe en U-IMC chez l'adulte, 2761 à 3220 points de dépense
99.B7.27 †↔ Traitement complexe de médecine intensive chez l'enfant (procédure de base), 1471 à 1764 points de dépense	99.B8.1F †↔ Traitement complexe en U-IMC chez l'adulte, 3221 à 3680 points de dépense
99.B7.28 †↔ Traitement complexe de médecine intensive chez l'enfant (procédure de base), 1765 à 2058 points de dépense	99.B8.1G †↔ Traitement complexe en U-IMC chez l'adulte, 3681 à 4600 points de dépense
99.B7.2A †↔ Traitement complexe de médecine intensive chez l'enfant (procédure de base), 2059 à 2352 points de dépense	
99.B7.2B †↔ Traitement complexe de médecine intensive chez l'enfant (procédure de base), 2353 à 2646 points de dépense	

99.B8.1H †↔ Traitement complexe en U-IMC chez l'adulte, 4601 à 5520 points de dépense	99.B8.2A †↔ Traitement complexe en U-IMC chez l'enfant, 2059 à 2352 points de dépense
99.B8.1I †↔ Traitement complexe en U-IMC chez l'adulte, 5521 à 7360 points de dépense	99.B8.2B †↔ Traitement complexe en U-IMC chez l'enfant, 2353 à 2646 points de dépense
99.B8.1J †↔ Traitement complexe en U-IMC chez l'adulte, 7361 à 9200 points de dépense	99.B8.2C †↔ Traitement complexe en U-IMC chez l'enfant, 2647 à 2940 points de dépense
99.B8.1K †↔ Traitement complexe en U-IMC chez l'adulte, 9201 à 11040 points de dépense	99.B8.2D †↔ Traitement complexe en U-IMC chez l'enfant, 2941 à 3430 points de dépense
99.B8.1L †↔ Traitement complexe en U-IMC chez l'adulte, 11041 à 13800 points de dépense	99.B8.2E †↔ Traitement complexe en U-IMC chez l'enfant, 3431 à 3920 points de dépense
99.B8.1M †↔ Traitement complexe en U-IMC chez l'adulte, 13801 à 16560 points de dépense	99.B8.2F †↔ Traitement complexe en U-IMC chez l'enfant, 3921 à 4410 points de dépense
99.B8.1N †↔ Traitement complexe en U-IMC chez l'adulte, 16561 à 19320 points de dépense	99.B8.2G †↔ Traitement complexe en U-IMC chez l'enfant, 4411 à 4900 points de dépense
99.B8.1O †↔ Traitement complexe en U-IMC chez l'adulte, 19321 points de dépense et plus	99.B8.2H †↔ Traitement complexe en U-IMC chez l'enfant, 4901 à 5880 points de dépense
99.B8.21 †↔ Traitement complexe en U-IMC chez l'enfant, 197 à 392 points de dépense	99.B8.2I †↔ Traitement complexe en U-IMC chez l'enfant, 5881 à 6860 points de dépense
99.B8.22 †↔ Traitement complexe en U-IMC chez l'enfant, 393 à 588 points de dépense	99.B8.2J †↔ Traitement complexe en U-IMC chez l'enfant, 6861 à 7840 points de dépense
99.B8.23 †↔ Traitement complexe en U-IMC chez l'enfant, 589 à 784 points de dépense	99.B8.2K †↔ Traitement complexe en U-IMC chez l'enfant, 7841 à 9800 points de dépense
99.B8.24 †↔ Traitement complexe en U-IMC chez l'enfant, 785 à 980 points de dépense	99.B8.2L †↔ Traitement complexe en U-IMC chez l'enfant, 9801 à 11760 points de dépense
99.B8.25 †↔ Traitement complexe en U-IMC chez l'enfant, 981 à 1176 points de dépense	99.B8.2M †↔ Traitement complexe en U-IMC chez l'enfant, 11761 à 13720 points de dépense
99.B8.26 †↔ Traitement complexe en U-IMC chez l'enfant, 1177 à 1470 points de dépense	99.B8.2N †↔ Traitement complexe en U-IMC chez l'enfant, 13721 à 16660 points de dépense
99.B8.27 †↔ Traitement complexe en U-IMC chez l'enfant, 1471 à 1764 points de dépense	99.B8.2O †↔ Traitement complexe en U-IMC chez l'enfant, 16661 à 19600 points de dépense
99.B8.28 †↔ Traitement complexe en U-IMC chez l'enfant, 1765 à 2058 points de dépense	99.B8.2P †↔ Traitement complexe en U-IMC chez l'enfant, 19601 points de dépense et plus

Procédure H87-2

50.92 †↔ Assistance hépatique extracorporelle	99.B7.1L †↔ Traitement complexe de médecine intensive, 11041 à 13800 points de dépense
99.B7.13 †↔ Traitement complexe de médecine intensive, 185 à 360 points de dépense	99.B7.1M †↔ Traitement complexe de médecine intensive, 13801 à 16560 points de dépense
99.B7.14 †↔ Traitement complexe de médecine intensive, 361 à 552 points de dépense	99.B7.1N †↔ Traitement complexe de médecine intensive, 16561 à 19320 points de dépense
99.B7.15 †↔ Traitement complexe de médecine intensive, 553 à 828 points de dépense	99.B7.1O †↔ Traitement complexe de médecine intensive, 19321 points de dépense et plus
99.B7.16 †↔ Traitement complexe de médecine intensive, 829 à 1104 points de dépense	99.B7.21 †↔ Traitement complexe de médecine intensive chez l'enfant (procédure de base), 197 à 392 points de dépense
99.B7.17 †↔ Traitement complexe de médecine intensive, 1105 à 1380 points de dépense	99.B7.22 †↔ Traitement complexe de médecine intensive chez l'enfant (procédure de base), 393 à 588 points de dépense
99.B7.18 †↔ Traitement complexe de médecine intensive, 1381 à 1656 points de dépense	99.B7.23 †↔ Traitement complexe de médecine intensive chez l'enfant (procédure de base), 589 à 784 points de dépense
99.B7.1A †↔ Traitement complexe de médecine intensive, 1657 à 1932 points de dépense	99.B7.24 †↔ Traitement complexe de médecine intensive chez l'enfant (procédure de base), 785 à 980 points de dépense
99.B7.1B †↔ Traitement complexe de médecine intensive, 1933 à 2208 points de dépense	99.B7.25 †↔ Traitement complexe de médecine intensive chez l'enfant (procédure de base), 981 à 1176 points de dépense
99.B7.1C †↔ Traitement complexe de médecine intensive, 2209 à 2484 points de dépense	99.B7.26 †↔ Traitement complexe de médecine intensive chez l'enfant (procédure de base), 1177 à 1470 points de dépense
99.B7.1D †↔ Traitement complexe de médecine intensive, 2485 à 2760 points de dépense	99.B7.27 †↔ Traitement complexe de médecine intensive chez l'enfant (procédure de base), 1471 à 1764 points de dépense
99.B7.1E †↔ Traitement complexe de médecine intensive, 2761 à 3220 points de dépense	99.B7.28 †↔ Traitement complexe de médecine intensive chez l'enfant (procédure de base), 1765 à 2058 points de dépense
99.B7.1F †↔ Traitement complexe de médecine intensive, 3221 à 3680 points de dépense	99.B7.2A †↔ Traitement complexe de médecine intensive chez l'enfant (procédure de base), 2059 à 2352 points de dépense
99.B7.1G †↔ Traitement complexe de médecine intensive, 3681 à 4600 points de dépense	
99.B7.1H †↔ Traitement complexe de médecine intensive, 4601 à 5520 points de dépense	
99.B7.1I †↔ Traitement complexe de médecine intensive, 5521 à 7360 points de dépense	
99.B7.1J †↔ Traitement complexe de médecine intensive, 7361 à 9200 points de dépense	
99.B7.1K †↔ Traitement complexe de médecine intensive, 9201 à 11040 points de dépense	

99.B7.2B †↔ Traitement complexe de médecine intensive chez l'enfant (procédure de base), 2353 à 2646 points de dépense	99.B8.1G †↔ Traitement complexe en U-IMC chez l'adulte, 3681 à 4600 points de dépense
99.B7.2C †↔ Traitement complexe de médecine intensive chez l'enfant (procédure de base), 2647 à 2940 points de dépense	99.B8.1H †↔ Traitement complexe en U-IMC chez l'adulte, 4601 à 5520 points de dépense
99.B7.2D †↔ Traitement complexe de médecine intensive chez l'enfant (procédure de base), 2941 à 3430 points de dépense	99.B8.1I †↔ Traitement complexe en U-IMC chez l'adulte, 5521 à 7360 points de dépense
99.B7.2E †↔ Traitement complexe de médecine intensive chez l'enfant (procédure de base), 3431 à 3920 points de dépense	99.B8.1J †↔ Traitement complexe en U-IMC chez l'adulte, 7361 à 9200 points de dépense
99.B7.2F †↔ Traitement complexe de médecine intensive chez l'enfant (procédure de base), 3921 à 4410 points de dépense	99.B8.1K †↔ Traitement complexe en U-IMC chez l'adulte, 9201 à 11040 points de dépense
99.B7.2G †↔ Traitement complexe de médecine intensive chez l'enfant (procédure de base), 4411 à 4900 points de dépense	99.B8.1L †↔ Traitement complexe en U-IMC chez l'adulte, 11041 à 13800 points de dépense
99.B7.2H †↔ Traitement complexe de médecine intensive chez l'enfant (procédure de base), 4901 à 5880 points de dépense	99.B8.1M †↔ Traitement complexe en U-IMC chez l'adulte, 13801 à 16560 points de dépense
99.B7.2I †↔ Traitement complexe de médecine intensive chez l'enfant (procédure de base), 5881 à 6860 points de dépense	99.B8.1N †↔ Traitement complexe en U-IMC chez l'adulte, 16561 à 19320 points de dépense
99.B7.2J †↔ Traitement complexe de médecine intensive chez l'enfant (procédure de base), 6861 à 7840 points de dépense	99.B8.1O †↔ Traitement complexe en U-IMC chez l'adulte, 19321 points de dépense et plus
99.B7.2K †↔ Traitement complexe de médecine intensive chez l'enfant (procédure de base), 7841 à 9800 points de dépense	99.B8.21 †↔ Traitement complexe en U-IMC chez l'enfant, 197 à 392 points de dépense
99.B7.2L †↔ Traitement complexe de médecine intensive chez l'enfant (procédure de base), 9801 à 11760 points de dépense	99.B8.22 †↔ Traitement complexe en U-IMC chez l'enfant, 393 à 588 points de dépense
99.B7.2M †↔ Traitement complexe de médecine intensive chez l'enfant (procédure de base), 11761 à 13720 points de dépense	99.B8.23 †↔ Traitement complexe en U-IMC chez l'enfant, 589 à 784 points de dépense
99.B7.2N †↔ Traitement complexe de médecine intensive chez l'enfant (procédure de base), 13721 à 16660 points de dépense	99.B8.24 †↔ Traitement complexe en U-IMC chez l'enfant, 785 à 980 points de dépense
99.B7.2O †↔ Traitement complexe de médecine intensive chez l'enfant (procédure de base), 16661 à 19600 points de dépense	99.B8.25 †↔ Traitement complexe en U-IMC chez l'enfant, 981 à 1176 points de dépense
99.B7.2P †↔ Traitement complexe de médecine intensive chez l'enfant (procédure de base), 19601 points de dépense et plus	99.B8.26 †↔ Traitement complexe en U-IMC chez l'enfant, 1177 à 1470 points de dépense
99.B8.13 †↔ Traitement complexe en U-IMC chez l'adulte, 185 à 360 points de dépense	99.B8.27 †↔ Traitement complexe en U-IMC chez l'enfant, 1471 à 1764 points de dépense
99.B8.14 †↔ Traitement complexe en U-IMC chez l'adulte, 361 à 552 points de dépense	99.B8.28 †↔ Traitement complexe en U-IMC chez l'enfant, 1765 à 2058 points de dépense
99.B8.15 †↔ Traitement complexe en U-IMC chez l'adulte, 553 à 828 points de dépense	99.B8.2A †↔ Traitement complexe en U-IMC chez l'enfant, 2059 à 2352 points de dépense
99.B8.16 †↔ Traitement complexe en U-IMC chez l'adulte, 829 à 1104 points de dépense	99.B8.2B †↔ Traitement complexe en U-IMC chez l'enfant, 2353 à 2646 points de dépense
99.B8.17 †↔ Traitement complexe en U-IMC chez l'adulte, 1105 à 1380 points de dépense	99.B8.2C †↔ Traitement complexe en U-IMC chez l'enfant, 2647 à 2940 points de dépense
99.B8.18 †↔ Traitement complexe en U-IMC chez l'adulte, 1381 à 1656 points de dépense	99.B8.2D †↔ Traitement complexe en U-IMC chez l'enfant, 2941 à 3430 points de dépense
99.B8.1A †↔ Traitement complexe en U-IMC chez l'adulte, 1657 à 1932 points de dépense	99.B8.2E †↔ Traitement complexe en U-IMC chez l'enfant, 3431 à 3920 points de dépense
99.B8.1B †↔ Traitement complexe en U-IMC chez l'adulte, 1933 à 2208 points de dépense	99.B8.2F †↔ Traitement complexe en U-IMC chez l'enfant, 3921 à 4410 points de dépense
99.B8.1C †↔ Traitement complexe en U-IMC chez l'adulte, 2209 à 2484 points de dépense	99.B8.2G †↔ Traitement complexe en U-IMC chez l'enfant, 4411 à 4900 points de dépense
99.B8.1D †↔ Traitement complexe en U-IMC chez l'adulte, 2485 à 2760 points de dépense	99.B8.2H †↔ Traitement complexe en U-IMC chez l'enfant, 4901 à 5880 points de dépense
99.B8.1E †↔ Traitement complexe en U-IMC chez l'adulte, 2761 à 3220 points de dépense	99.B8.2I †↔ Traitement complexe en U-IMC chez l'enfant, 5881 à 6860 points de dépense
99.B8.1F †↔ Traitement complexe en U-IMC chez l'adulte, 3221 à 3680 points de dépense	99.B8.2J †↔ Traitement complexe en U-IMC chez l'enfant, 6861 à 7840 points de dépense
	99.B8.2K †↔ Traitement complexe en U-IMC chez l'enfant, 7841 à 9800 points de dépense
	99.B8.2L †↔ Traitement complexe en U-IMC chez l'enfant, 9801 à 11760 points de dépense
	99.B8.2M †↔ Traitement complexe en U-IMC chez l'enfant, 11761 à 13720 points de dépense
	99.B8.2N †↔ Traitement complexe en U-IMC chez l'enfant, 13721 à 16660 points de dépense
	99.B8.2O †↔ Traitement complexe en U-IMC chez l'enfant, 16661 à 19600 points de dépense
	99.B8.2P †↔ Traitement complexe en U-IMC chez l'enfant, 19601 points de dépense et plus

ADRG 901, 902

Procédure OR sans rapport

Procédure OR sans rapport

DRGs 901A, 901B, 901C, 901D, 902Z

MDC 08

Maladies et troubles de l'appareil musculosquelettique et du tissu conjonctif



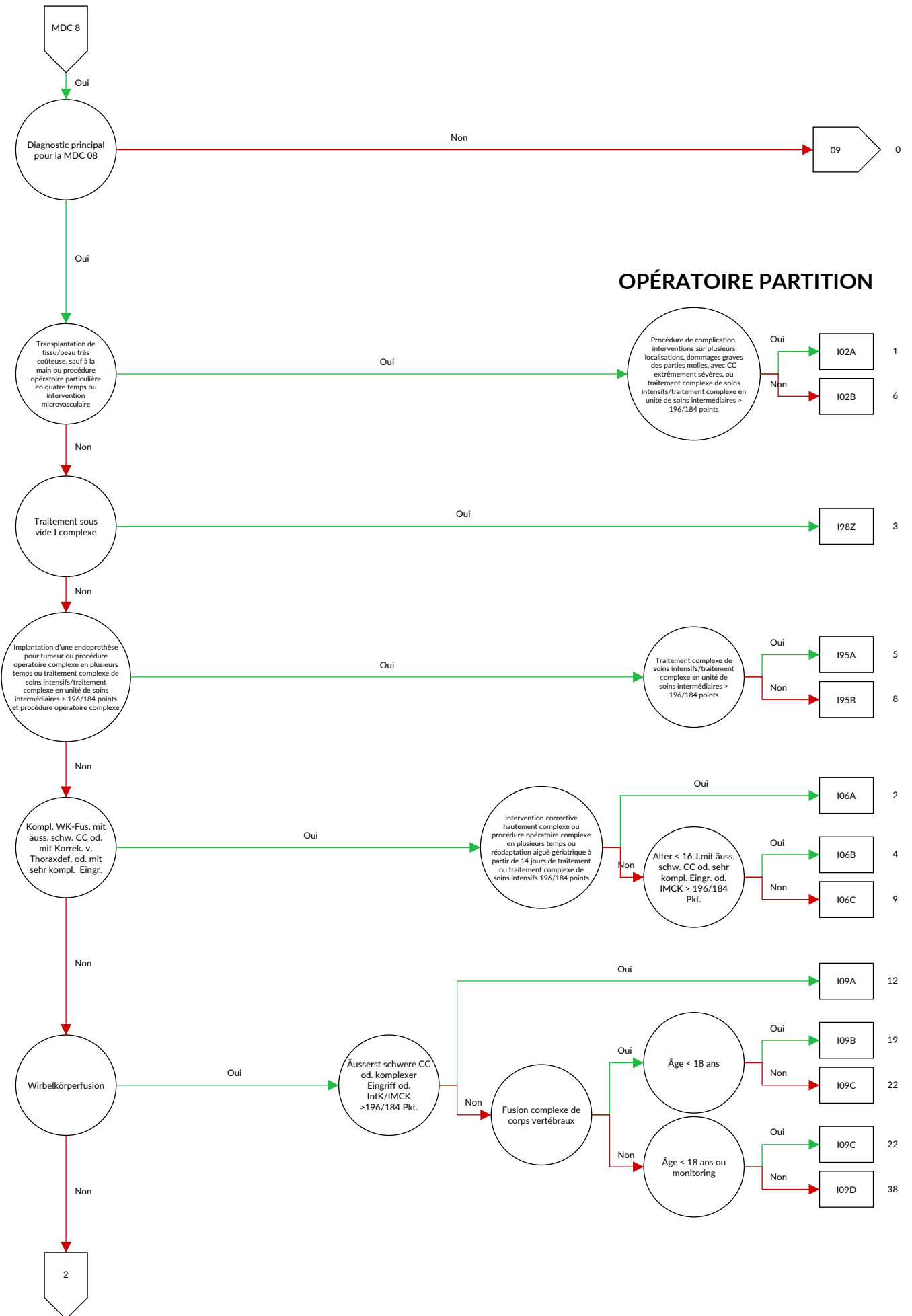

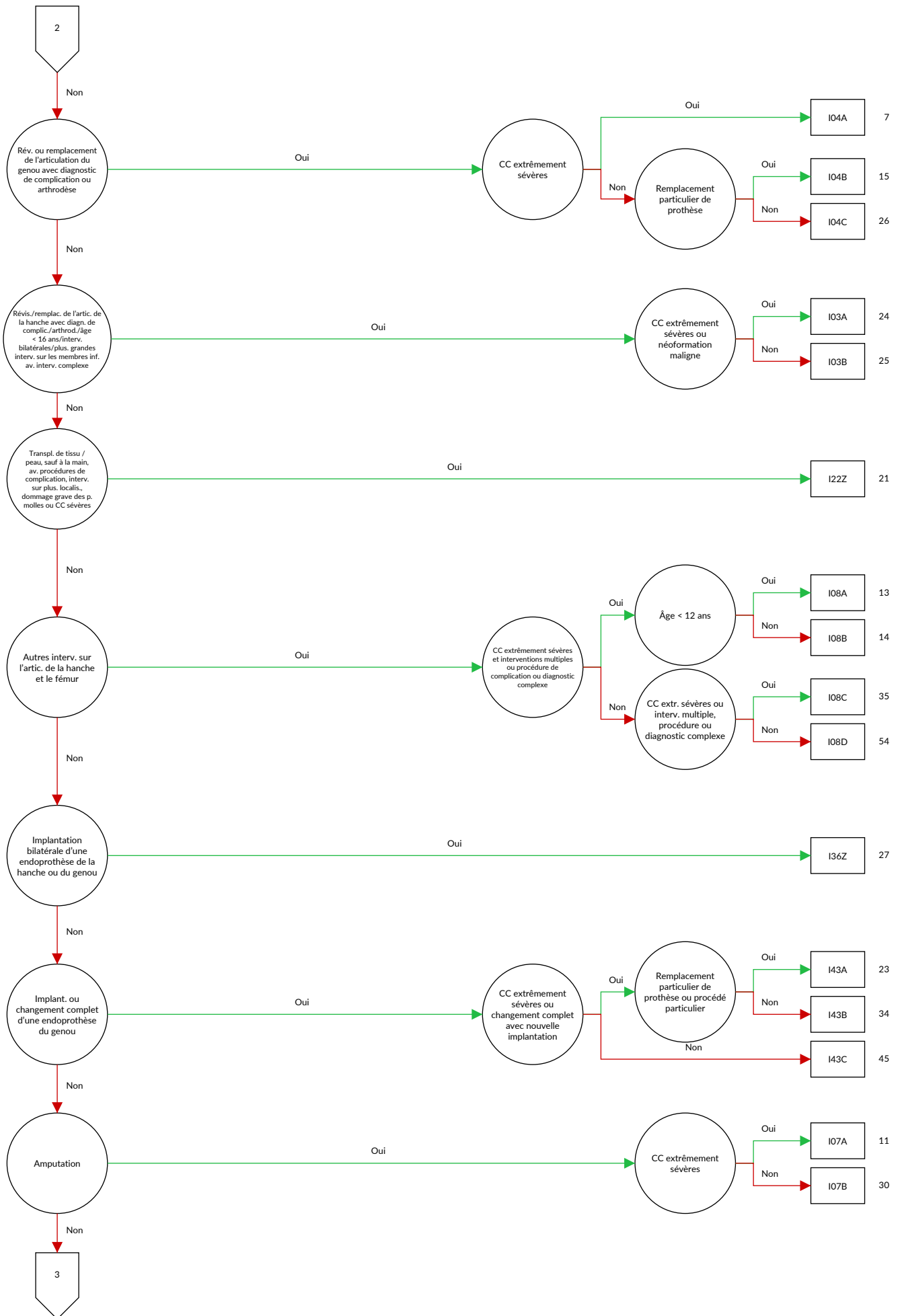

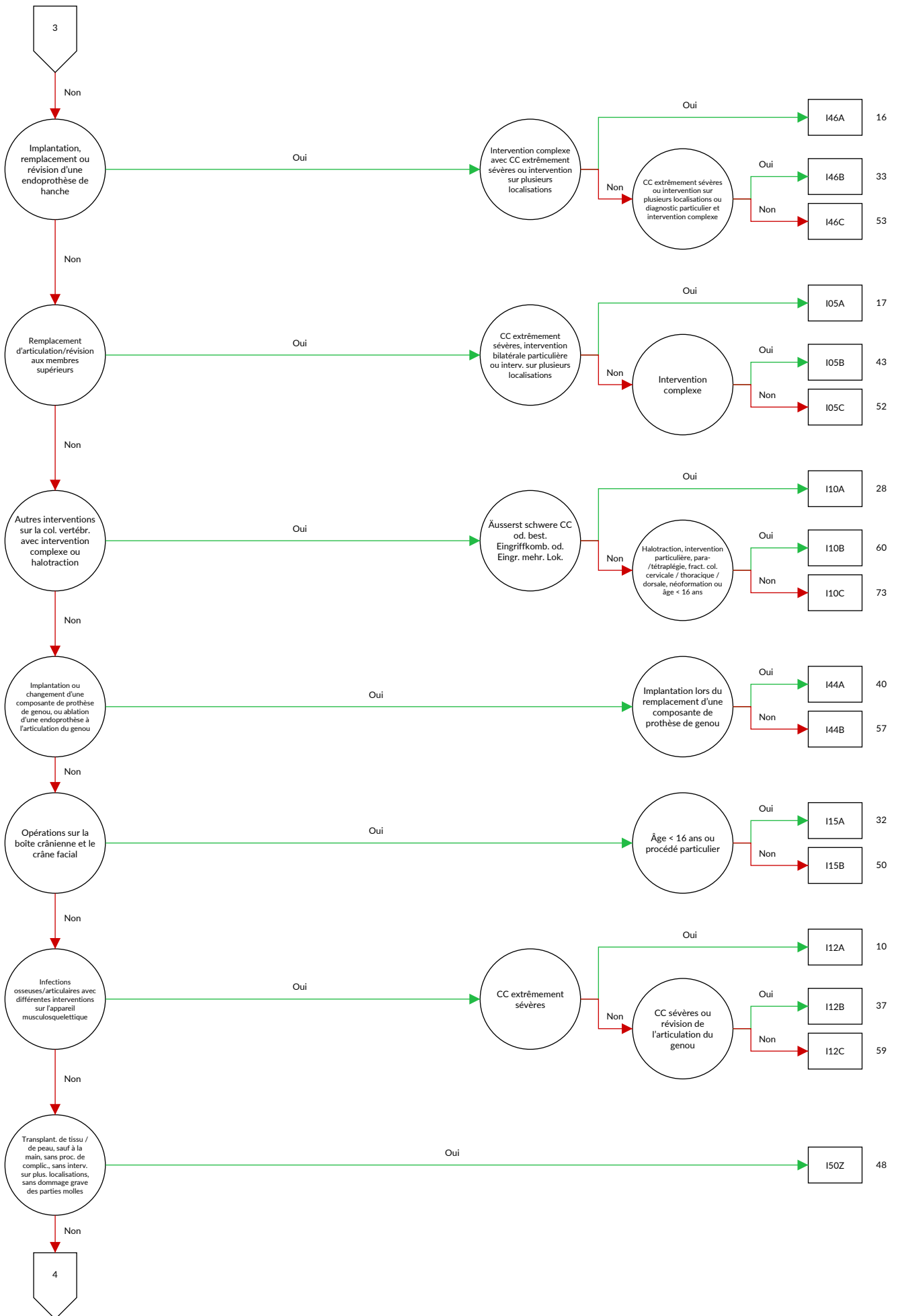

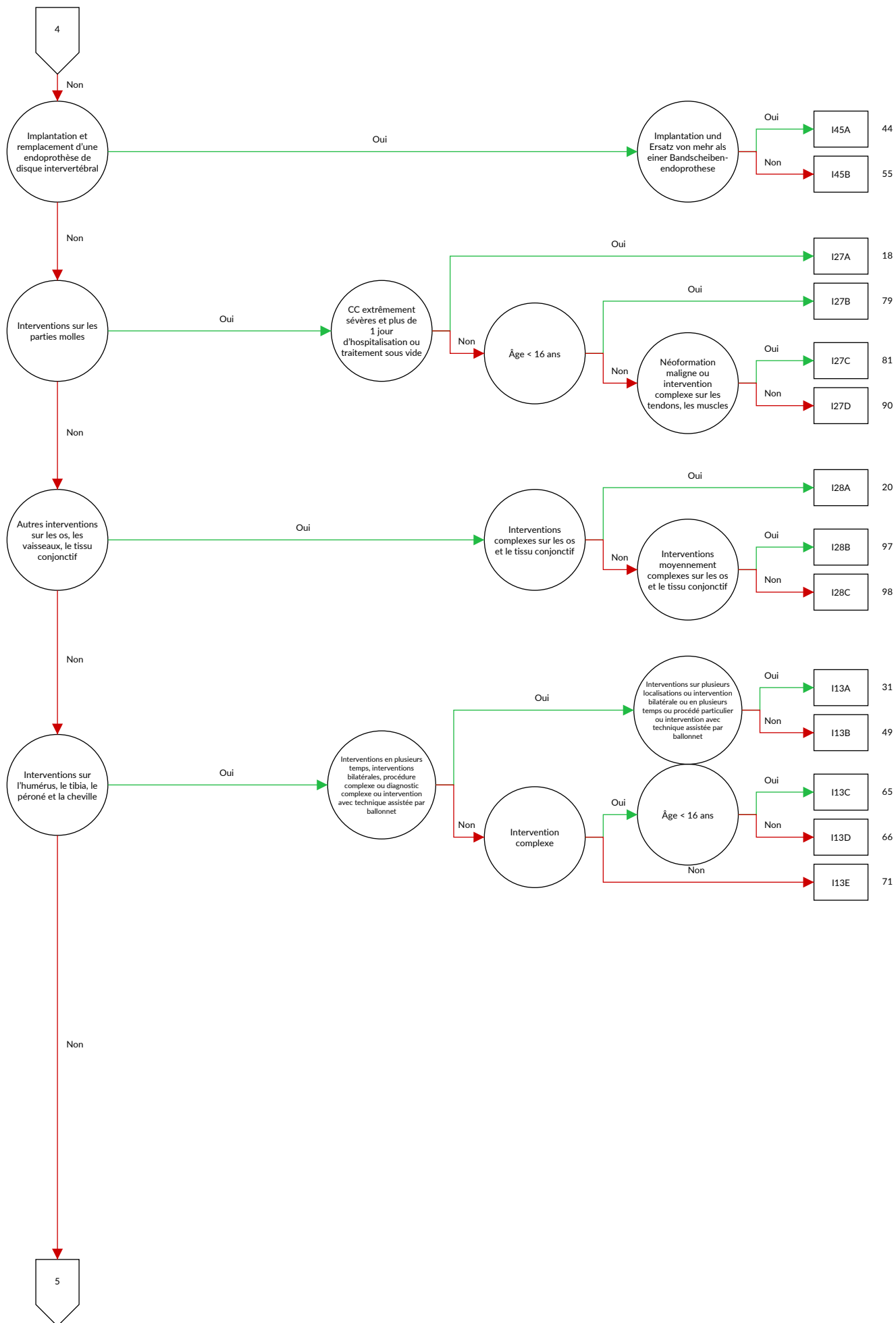

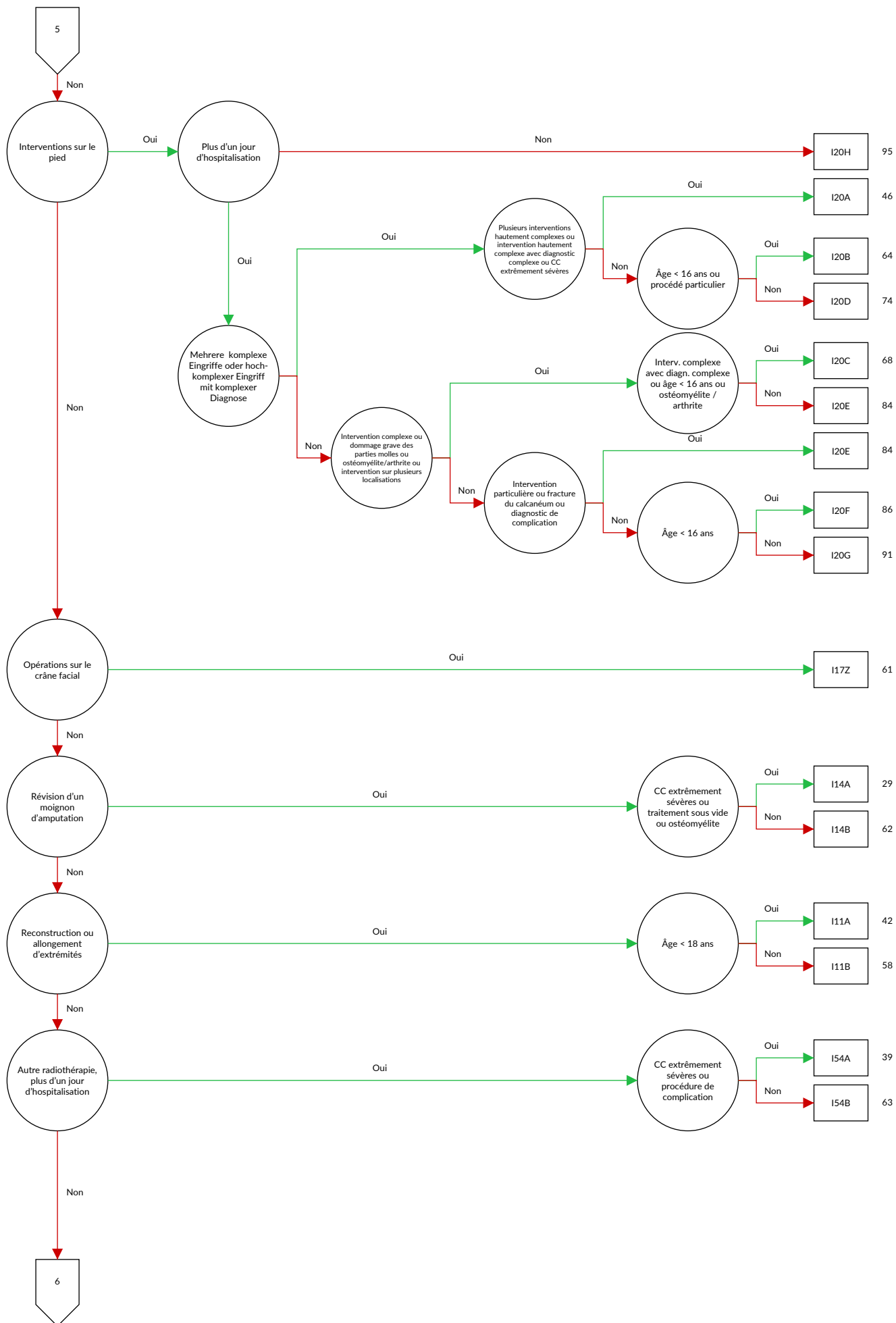

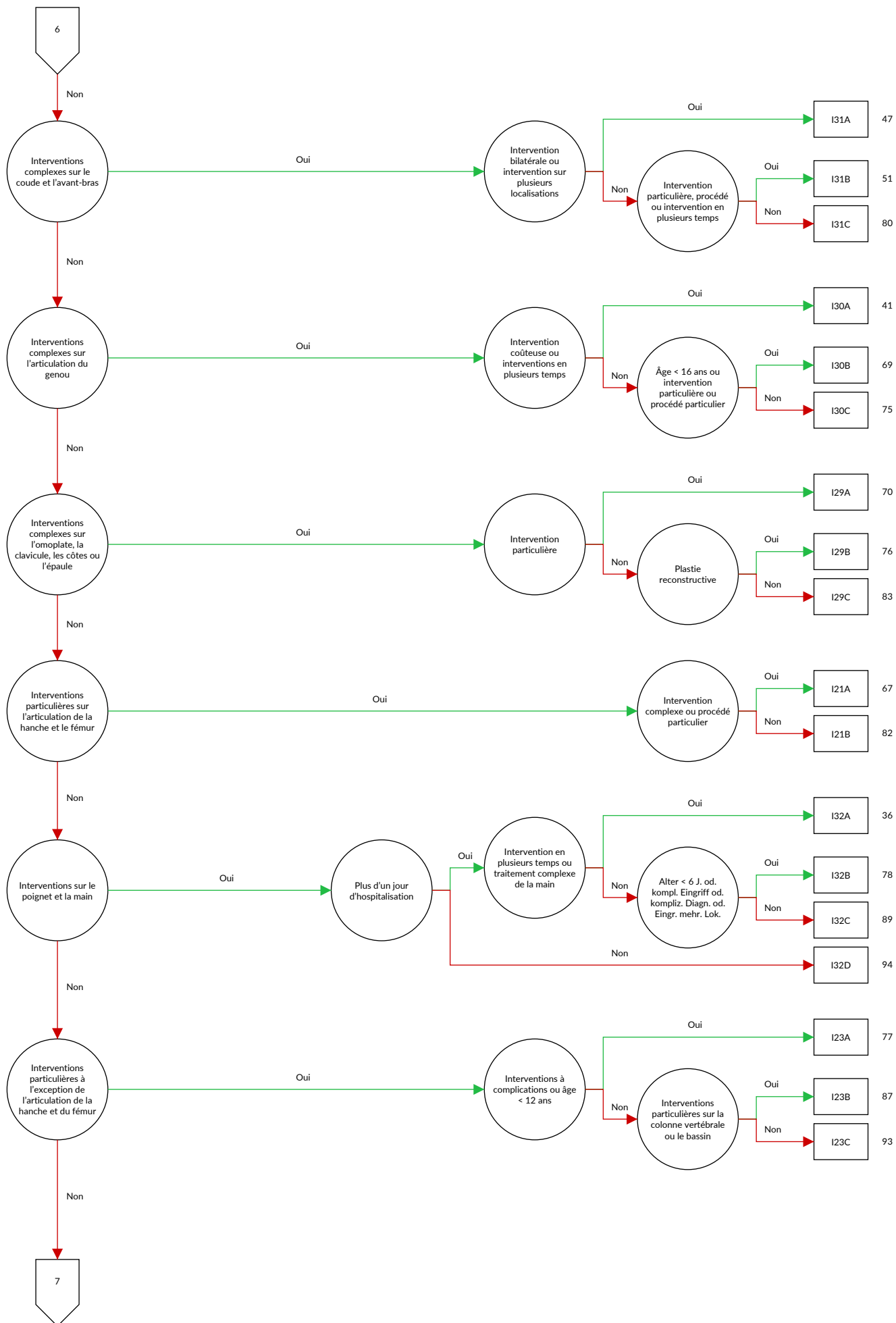

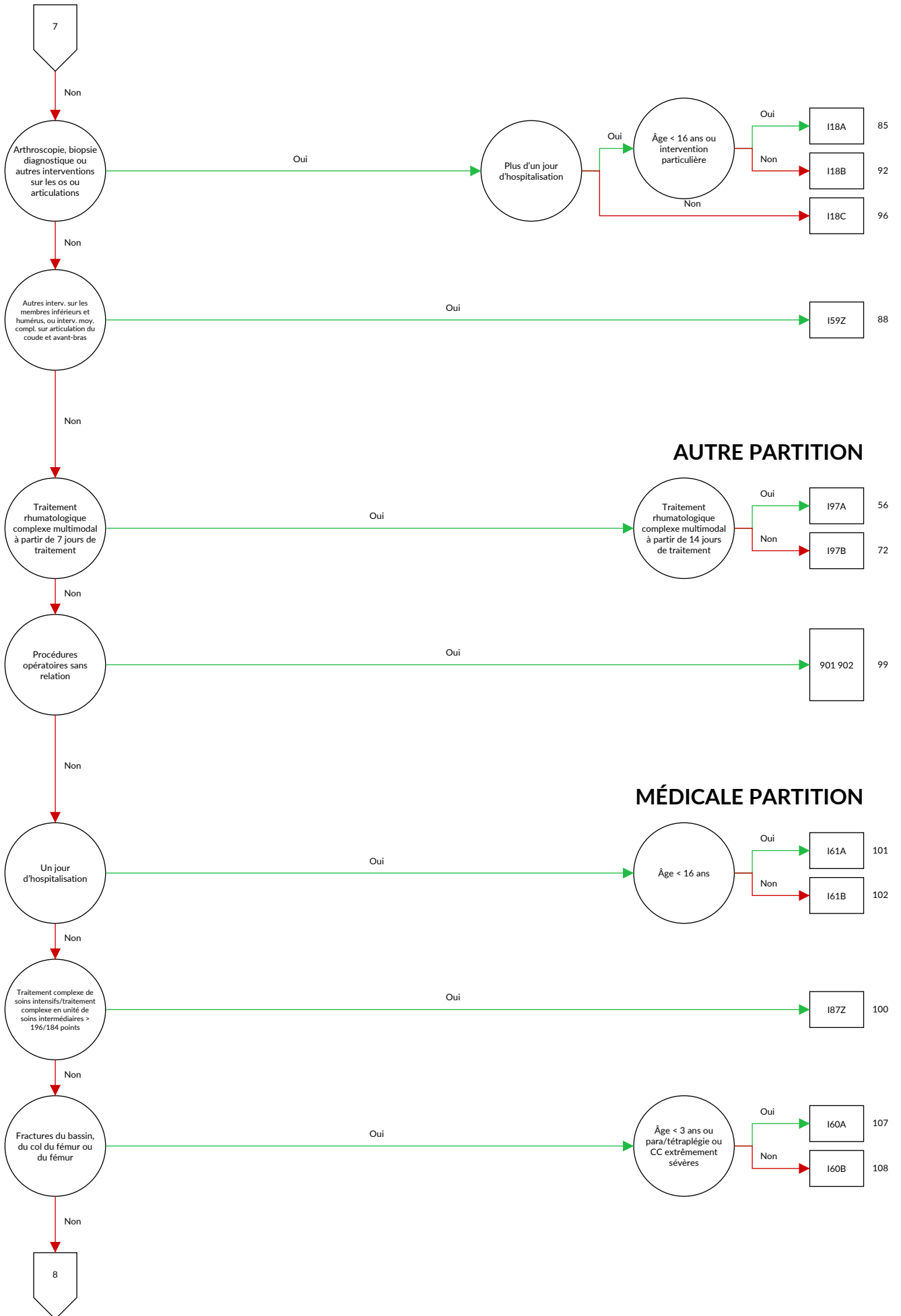

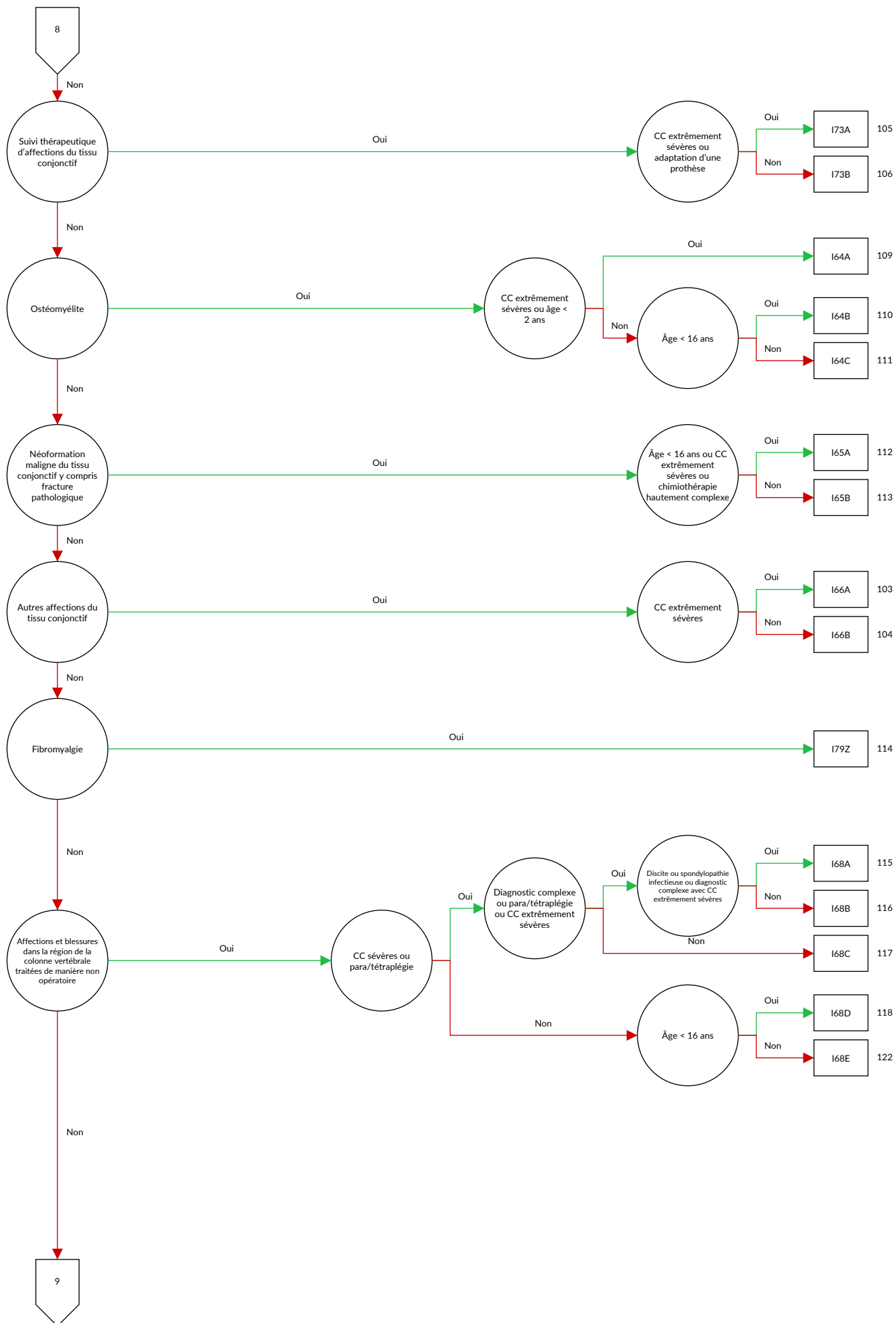

08

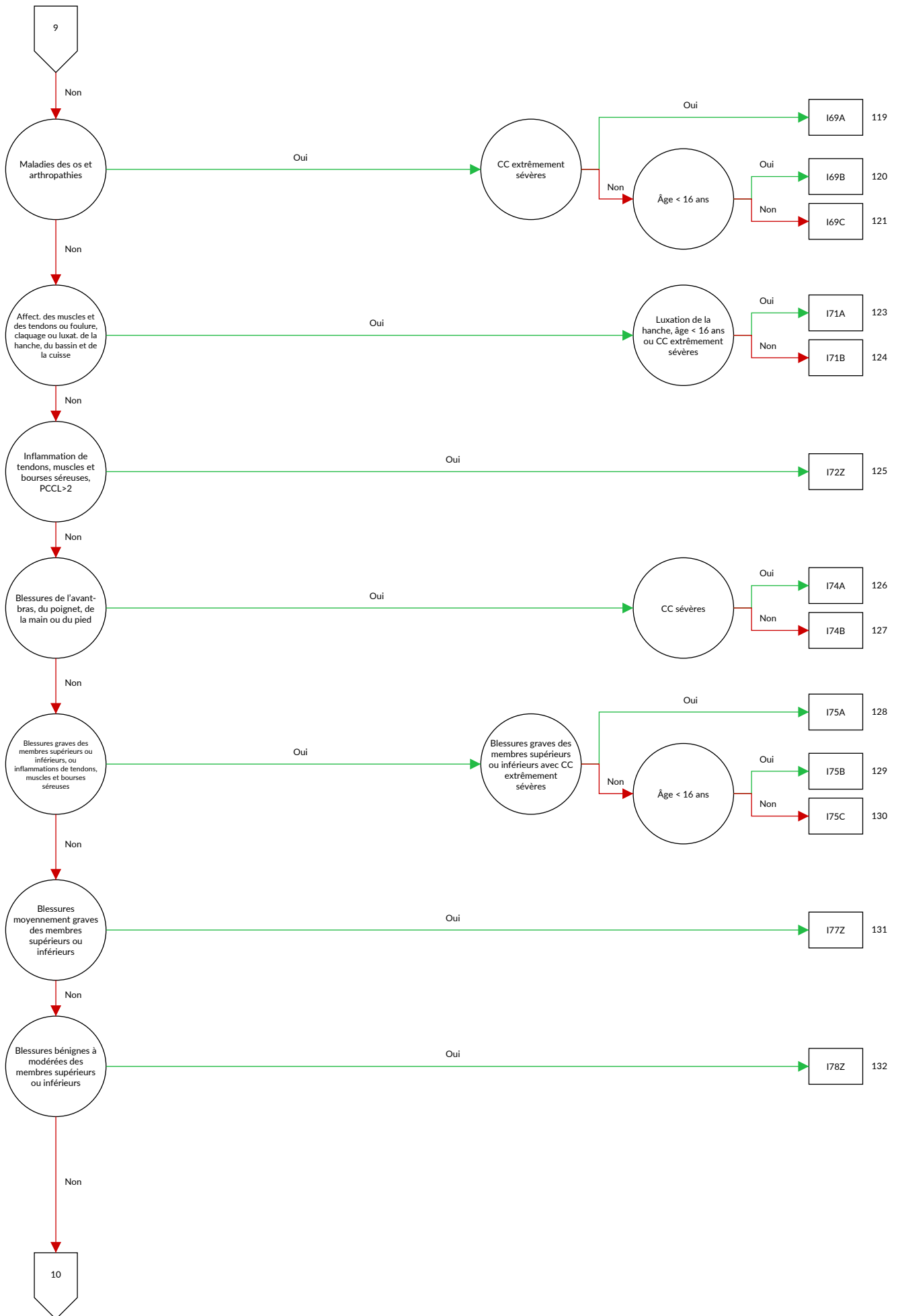

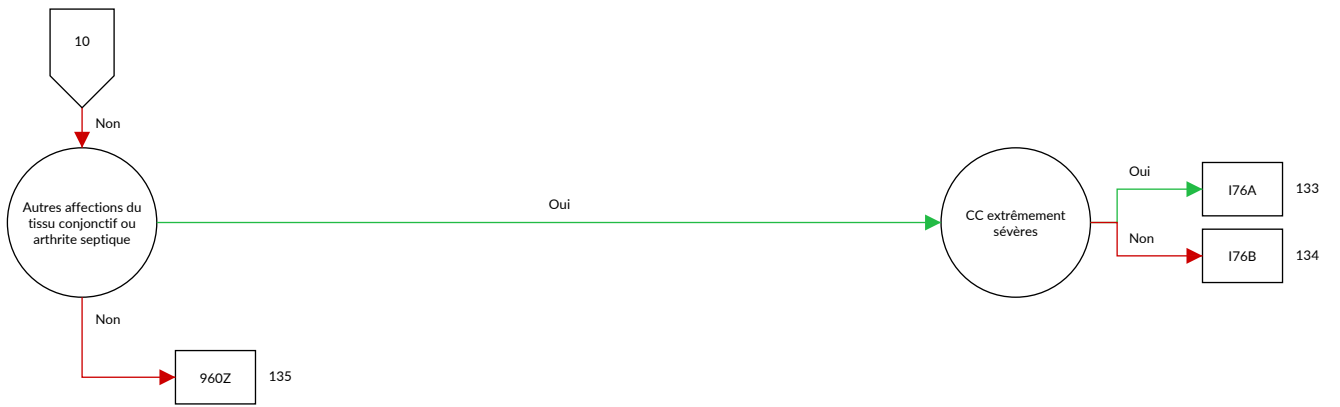

Logique décisionnelle MDC 08 Maladies et troubles de l'appareil musculosquelettique et du tissu conjonctif

Diagnostic principal dans le tableau MDC08-0

Diagnostic MDC08-0

A18.0	H42.0
A54.4	I00
A66.6	I68.0
B90.2	I73.0
C40.0	I77.6
C40.1	L40.5
C40.2	L87.1
C40.3	L94.4
C40.8	M00.00
C40.9	M00.01
C41.2	M00.02
C41.30	M00.03
C41.31	M00.04
C41.32	M00.05
C41.4	M00.06
C41.8	M00.07
C41.9	M00.08
C45.7	M00.09
C45.9	M00.10
C47.0	M00.11
C47.1	M00.12
C47.2	M00.13
C47.5	M00.14
C47.6	M00.15
C47.8	M00.16
C47.9	M00.17
C49.0	M00.18
C49.1	M00.19
C49.2	M00.20
C49.5	M00.21
C49.6	M00.22
C49.8	M00.23
C49.9	M00.24
C79.5	M00.25
D16.0	M00.26
D16.1	M00.27
D16.2	M00.28
D16.3	M00.29
D16.41	M00.80
D16.42	M00.81
D16.6	M00.82
D16.8	M00.83
D16.9	M00.84
D21.0	M00.85
D21.1	M00.86
D21.2	M00.87
D21.5	M00.88
D21.6	M00.89
D21.9	M00.90
D48.0	M00.91
D48.1	M00.92
D48.2	M00.93
E55.0	M00.94
E64.3	M00.95
E85.0	M00.96
E85.1	M00.97
E85.2	M00.98
E85.3	M00.99
E85.4	M01.00
E85.8	M01.01
E85.9	M01.02
G90.70	M01.03
G90.71	M01.04
G90.79	M01.05
H19.3	M01.06

M01.07	M01.88
M01.08	M01.89
M01.09	M02.00
M01.10	M02.01
M01.11	M02.02
M01.12	M02.03
M01.13	M02.04
M01.14	M02.05
M01.15	M02.06
M01.16	M02.07
M01.17	M02.08
M01.18	M02.09
M01.19	M02.10
M01.20	M02.11
M01.21	M02.12
M01.22	M02.13
M01.23	M02.14
M01.24	M02.15
M01.25	M02.16
M01.26	M02.17
M01.27	M02.18
M01.28	M02.19
M01.29	M02.20
M01.30	M02.21
M01.31	M02.22
M01.32	M02.23
M01.33	M02.24
M01.34	M02.25
M01.35	M02.26
M01.36	M02.27
M01.37	M02.28
M01.38	M02.29
M01.39	M02.30
M01.40	M02.31
M01.41	M02.32
M01.42	M02.33
M01.43	M02.34
M01.44	M02.35
M01.45	M02.36
M01.46	M02.37
M01.47	M02.38
M01.48	M02.39
M01.49	M02.80
M01.50	M02.81
M01.51	M02.82
M01.52	M02.83
M01.53	M02.84
M01.54	M02.85
M01.55	M02.86
M01.56	M02.87
M01.57	M02.88
M01.58	M02.89
M01.59	M02.90
M01.60	M02.91
M01.61	M02.92
M01.62	M02.93
M01.63	M02.94
M01.64	M02.95
M01.65	M02.96
M01.66	M02.97
M01.67	M02.98
M01.68	M02.99
M01.69	M03.20
M01.80	M03.21
M01.81	M03.22
M01.82	M03.23
M01.83	M03.24
M01.84	M03.25
M01.85	M03.26
M01.86	M03.27
M01.87	M03.28

M03.29	M06.10
M03.60	M06.11
M03.61	M06.12
M03.62	M06.13
M03.63	M06.14
M03.64	M06.15
M03.65	M06.16
M03.66	M06.17
M03.67	M06.18
M03.68	M06.19
M03.69	M06.20
M05.00	M06.21
M05.01	M06.22
M05.02	M06.23
M05.03	M06.24
M05.04	M06.25
M05.05	M06.26
M05.06	M06.27
M05.07	M06.28
M05.08	M06.29
M05.09	M06.30
M05.20	M06.31
M05.21	M06.32
M05.22	M06.33
M05.23	M06.34
M05.24	M06.35
M05.25	M06.36
M05.26	M06.37
M05.27	M06.38
M05.28	M06.39
M05.29	M06.40
M05.30	M06.41
M05.31	M06.42
M05.32	M06.43
M05.33	M06.44
M05.34	M06.45
M05.35	M06.46
M05.36	M06.47
M05.37	M06.48
M05.38	M06.49
M05.39	M06.80
M05.80	M06.81
M05.81	M06.82
M05.82	M06.83
M05.83	M06.84
M05.84	M06.85
M05.85	M06.86
M05.86	M06.87
M05.87	M06.88
M05.88	M06.89
M05.89	M06.90
M05.90	M06.91
M05.91	M06.92
M05.92	M06.93
M05.93	M06.94
M05.94	M06.95
M05.95	M06.96
M05.96	M06.97
M05.97	M06.98
M05.98	M06.99
M05.99	M07.00
M06.00	M07.04
M06.01	M07.07
M06.02	M07.09
M06.03	M07.10
M06.04	M07.11
M06.05	M07.12
M06.06	M07.13
M06.07	M07.14
M06.08	M07.15
M06.09	M07.16

M07.17	M08.27
M07.18	M08.28
M07.19	M08.29
M07.2	M08.3
M07.30	M08.40
M07.31	M08.41
M07.32	M08.42
M07.33	M08.43
M07.34	M08.44
M07.35	M08.45
M07.36	M08.46
M07.37	M08.47
M07.38	M08.48
M07.39	M08.49
M07.40	M08.70
M07.41	M08.71
M07.42	M08.72
M07.43	M08.73
M07.44	M08.74
M07.45	M08.75
M07.46	M08.76
M07.47	M08.77
M07.48	M08.78
M07.49	M08.79
M07.50	M08.80
M07.51	M08.81
M07.52	M08.82
M07.53	M08.83
M07.54	M08.84
M07.55	M08.85
M07.56	M08.86
M07.57	M08.87
M07.58	M08.88
M07.59	M08.89
M07.60	M08.90
M07.61	M08.91
M07.62	M08.92
M07.63	M08.93
M07.64	M08.94
M07.65	M08.95
M07.66	M08.96
M07.67	M08.97
M07.68	M08.98
M07.69	M08.99
M08.00	M09.00
M08.01	M09.01
M08.02	M09.02
M08.03	M09.03
M08.04	M09.04
M08.05	M09.05
M08.06	M09.06
M08.07	M09.07
M08.08	M09.08
M08.09	M09.09
M08.10	M09.10
M08.11	M09.11
M08.12	M09.12
M08.13	M09.13
M08.14	M09.14
M08.15	M09.15
M08.16	M09.16
M08.17	M09.17
M08.18	M09.18
M08.19	M09.19
M08.20	M09.20
M08.21	M09.21
M08.22	M09.22
M08.23	M09.23
M08.24	M09.24
M08.25	M09.25
M08.26	M09.26

M09.27	M11.18
M09.28	M11.19
M09.29	M11.20
M09.80	M11.21
M09.81	M11.22
M09.82	M11.23
M09.83	M11.24
M09.84	M11.25
M09.85	M11.26
M09.86	M11.27
M09.87	M11.28
M09.88	M11.29
M09.89	M11.80
M10.00	M11.81
M10.01	M11.82
M10.02	M11.83
M10.03	M11.84
M10.04	M11.85
M10.05	M11.86
M10.06	M11.87
M10.07	M11.88
M10.08	M11.89
M10.09	M11.90
M10.20	M11.91
M10.21	M11.92
M10.22	M11.93
M10.23	M11.94
M10.24	M11.95
M10.25	M11.96
M10.26	M11.97
M10.27	M11.98
M10.28	M11.99
M10.29	M12.00
M10.40	M12.01
M10.41	M12.02
M10.42	M12.03
M10.43	M12.04
M10.44	M12.05
M10.45	M12.06
M10.46	M12.07
M10.47	M12.08
M10.48	M12.09
M10.49	M12.10
M10.90	M12.11
M10.91	M12.12
M10.92	M12.13
M10.93	M12.14
M10.94	M12.15
M10.95	M12.16
M10.96	M12.17
M10.97	M12.18
M10.98	M12.19
M10.99	M12.20
M11.00	M12.21
M11.01	M12.22
M11.02	M12.23
M11.03	M12.24
M11.04	M12.25
M11.05	M12.26
M11.06	M12.27
M11.07	M12.28
M11.08	M12.29
M11.09	M12.30
M11.10	M12.31
M11.11	M12.32
M11.12	M12.33
M11.13	M12.34
M11.14	M12.35
M11.15	M12.36
M11.16	M12.37
M11.17	M12.38

M12.39	M14.10
M12.40	M14.11
M12.41	M14.12
M12.42	M14.13
M12.43	M14.14
M12.44	M14.15
M12.45	M14.16
M12.46	M14.17
M12.47	M14.18
M12.48	M14.19
M12.49	M14.20
M12.50	M14.21
M12.51	M14.22
M12.52	M14.23
M12.53	M14.24
M12.54	M14.25
M12.55	M14.26
M12.56	M14.27
M12.57	M14.28
M12.58	M14.29
M12.59	M14.30
M12.80	M14.31
M12.81	M14.32
M12.82	M14.33
M12.83	M14.34
M12.84	M14.35
M12.85	M14.36
M12.86	M14.37
M12.87	M14.38
M12.88	M14.39
M12.89	M14.40
M13.0	M14.41
M13.11	M14.42
M13.12	M14.43
M13.13	M14.44
M13.14	M14.45
M13.15	M14.46
M13.16	M14.47
M13.17	M14.48
M13.18	M14.49
M13.19	M14.50
M13.80	M14.51
M13.81	M14.52
M13.82	M14.53
M13.83	M14.54
M13.84	M14.55
M13.85	M14.56
M13.86	M14.57
M13.87	M14.58
M13.88	M14.59
M13.89	M14.60
M13.90	M14.61
M13.91	M14.62
M13.92	M14.63
M13.93	M14.64
M13.94	M14.65
M13.95	M14.66
M13.96	M14.67
M13.97	M14.68
M13.98	M14.69
M13.99	M14.80
M14.00	M14.81
M14.01	M14.82
M14.02	M14.83
M14.03	M14.84
M14.04	M14.85
M14.05	M14.86
M14.06	M14.87
M14.07	M14.88
M14.08	M14.89
M14.09	M15.0

M15.1	M20.2
M15.2	M20.3
M15.3	M20.4
M15.4	M20.5
M15.8	M20.6
M15.9	M21.00
M16.0	M21.01
M16.1	M21.02
M16.2	M21.03
M16.3	M21.04
M16.4	M21.05
M16.5	M21.06
M16.6	M21.07
M16.7	M21.08
M16.9	M21.09
M17.0	M21.10
M17.1	M21.11
M17.2	M21.12
M17.3	M21.13
M17.4	M21.14
M17.5	M21.15
M17.9	M21.16
M18.0	M21.17
M18.1	M21.18
M18.2	M21.19
M18.3	M21.20
M18.4	M21.21
M18.5	M21.22
M18.9	M21.23
M19.01	M21.24
M19.02	M21.25
M19.03	M21.26
M19.04	M21.27
M19.05	M21.28
M19.07	M21.29
M19.08	M21.30
M19.09	M21.37
M19.11	M21.4
M19.12	M21.57
M19.13	M21.60
M19.14	M21.61
M19.15	M21.62
M19.17	M21.63
M19.18	M21.68
M19.19	M21.70
M19.21	M21.71
M19.22	M21.72
M19.23	M21.73
M19.24	M21.74
M19.25	M21.75
M19.27	M21.76
M19.28	M21.77
M19.29	M21.79
M19.81	M21.80
M19.82	M21.81
M19.83	M21.82
M19.84	M21.83
M19.85	M21.84
M19.87	M21.85
M19.88	M21.86
M19.89	M21.89
M19.91	M21.90
M19.92	M21.91
M19.93	M21.92
M19.94	M21.93
M19.95	M21.94
M19.97	M21.95
M19.98	M21.96
M19.99	M21.97
M20.0	M21.99
M20.1	M22.0

M22.1	M24.07
M22.2	M24.08
M22.3	M24.09
M22.4	M24.10
M22.8	M24.11
M22.9	M24.12
M23.00	M24.13
M23.01	M24.14
M23.02	M24.15
M23.03	M24.17
M23.04	M24.18
M23.05	M24.19
M23.06	M24.20
M23.09	M24.21
M23.10	M24.22
M23.13	M24.23
M23.16	M24.24
M23.19	M24.25
M23.20	M24.27
M23.21	M24.28
M23.22	M24.29
M23.23	M24.30
M23.24	M24.31
M23.25	M24.32
M23.26	M24.33
M23.29	M24.34
M23.30	M24.35
M23.31	M24.36
M23.32	M24.37
M23.33	M24.38
M23.34	M24.39
M23.35	M24.40
M23.36	M24.41
M23.39	M24.42
M23.4	M24.43
M23.50	M24.44
M23.51	M24.45
M23.52	M24.46
M23.53	M24.47
M23.54	M24.48
M23.57	M24.49
M23.59	M24.50
M23.60	M24.51
M23.61	M24.52
M23.62	M24.53
M23.63	M24.54
M23.64	M24.55
M23.67	M24.56
M23.69	M24.57
M23.80	M24.58
M23.81	M24.59
M23.82	M24.60
M23.83	M24.61
M23.84	M24.62
M23.87	M24.63
M23.89	M24.64
M23.90	M24.65
M23.91	M24.66
M23.92	M24.67
M23.93	M24.68
M23.94	M24.69
M23.95	M24.7
M23.96	M24.80
M23.97	M24.81
M23.99	M24.82
M24.00	M24.83
M24.01	M24.84
M24.02	M24.85
M24.03	M24.87
M24.04	M24.88
M24.05	M24.89

M24.90	M25.62
M24.91	M25.63
M24.92	M25.64
M24.93	M25.65
M24.94	M25.66
M24.95	M25.67
M24.97	M25.68
M24.98	M25.69
M24.99	M25.70
M25.00	M25.71
M25.01	M25.72
M25.02	M25.73
M25.03	M25.74
M25.04	M25.75
M25.05	M25.76
M25.06	M25.77
M25.07	M25.78
M25.08	M25.79
M25.09	M25.80
M25.10	M25.81
M25.11	M25.82
M25.12	M25.83
M25.13	M25.84
M25.14	M25.85
M25.15	M25.86
M25.16	M25.87
M25.17	M25.88
M25.18	M25.89
M25.19	M25.90
M25.20	M25.91
M25.21	M25.92
M25.22	M25.93
M25.23	M25.94
M25.24	M25.95
M25.25	M25.96
M25.26	M25.97
M25.27	M25.98
M25.28	M25.99
M25.29	M30.0
M25.30	M30.1
M25.31	M30.2
M25.32	M30.3
M25.33	M30.8
M25.34	M31.0
M25.35	M31.3
M25.36	M31.4
M25.37	M31.5
M25.38	M31.6
M25.39	M31.7
M25.40	M31.8
M25.41	M31.9
M25.42	M32.0
M25.43	M32.1
M25.44	M32.8
M25.45	M32.9
M25.46	M33.0
M25.47	M33.1
M25.48	M33.2
M25.49	M33.9
M25.50	M34.0
M25.51	M34.1
M25.52	M34.2
M25.53	M34.8
M25.54	M34.9
M25.55	M35.0
M25.56	M35.1
M25.57	M35.2
M25.58	M35.3
M25.59	M35.4
M25.60	M35.5
M25.61	M35.7

M35.8	M41.00
M35.9	M41.01
M36.0	M41.02
M36.1	M41.03
M36.2	M41.04
M36.3	M41.05
M36.4	M41.06
M36.51	M41.07
M36.52	M41.08
M36.53	M41.09
M36.8	M41.10
M40.00	M41.11
M40.01	M41.12
M40.02	M41.13
M40.03	M41.14
M40.04	M41.15
M40.05	M41.16
M40.06	M41.17
M40.07	M41.18
M40.08	M41.19
M40.09	M41.20
M40.10	M41.21
M40.11	M41.22
M40.12	M41.23
M40.13	M41.24
M40.14	M41.25
M40.15	M41.26
M40.16	M41.27
M40.17	M41.28
M40.18	M41.29
M40.19	M41.30
M40.20	M41.31
M40.21	M41.32
M40.22	M41.33
M40.23	M41.34
M40.24	M41.35
M40.25	M41.36
M40.26	M41.37
M40.27	M41.38
M40.28	M41.39
M40.29	M41.40
M40.30	M41.41
M40.31	M41.42
M40.32	M41.43
M40.33	M41.44
M40.34	M41.45
M40.35	M41.46
M40.36	M41.47
M40.37	M41.48
M40.38	M41.49
M40.39	M41.50
M40.40	M41.51
M40.41	M41.52
M40.42	M41.53
M40.43	M41.54
M40.44	M41.55
M40.45	M41.56
M40.46	M41.57
M40.47	M41.58
M40.48	M41.59
M40.49	M41.80
M40.50	M41.81
M40.51	M41.82
M40.52	M41.83
M40.53	M41.84
M40.54	M41.85
M40.55	M41.86
M40.56	M41.87
M40.57	M41.88
M40.58	M41.89
M40.59	M41.90

M41.91	M43.50
M41.92	M43.52
M41.93	M43.53
M41.94	M43.54
M41.95	M43.55
M41.96	M43.56
M41.97	M43.57
M41.98	M43.58
M41.99	M43.59
M42.00	M43.6
M42.01	M43.80
M42.02	M43.81
M42.03	M43.82
M42.04	M43.83
M42.05	M43.84
M42.06	M43.85
M42.07	M43.86
M42.08	M43.87
M42.09	M43.88
M42.10	M43.89
M42.11	M43.90
M42.12	M43.91
M42.13	M43.92
M42.14	M43.93
M42.15	M43.94
M42.16	M43.95
M42.17	M43.96
M42.18	M43.97
M42.19	M43.98
M42.90	M43.99
M42.91	M45.00
M42.92	M45.01
M42.93	M45.02
M42.94	M45.03
M42.95	M45.04
M42.96	M45.05
M42.97	M45.06
M42.98	M45.07
M42.99	M45.08
M43.00	M45.09
M43.01	M46.00
M43.02	M46.01
M43.03	M46.02
M43.04	M46.03
M43.05	M46.04
M43.06	M46.05
M43.07	M46.06
M43.08	M46.07
M43.09	M46.08
M43.10	M46.09
M43.11	M46.1
M43.12	M46.20
M43.13	M46.21
M43.14	M46.22
M43.15	M46.23
M43.16	M46.24
M43.17	M46.25
M43.18	M46.26
M43.19	M46.27
M43.20	M46.28
M43.21	M46.29
M43.22	M46.30
M43.23	M46.31
M43.24	M46.32
M43.25	M46.33
M43.26	M46.34
M43.27	M46.35
M43.28	M46.36
M43.29	M46.37
M43.3	M46.38
M43.4	M46.39

M46.40	M47.81
M46.41	M47.82
M46.42	M47.83
M46.43	M47.84
M46.44	M47.85
M46.45	M47.86
M46.46	M47.87
M46.47	M47.88
M46.48	M47.89
M46.49	M47.90
M46.50	M47.91
M46.51	M47.92
M46.52	M47.93
M46.53	M47.94
M46.54	M47.95
M46.55	M47.96
M46.56	M47.97
M46.57	M47.98
M46.58	M47.99
M46.59	M48.00
M46.80	M48.01
M46.81	M48.02
M46.82	M48.03
M46.83	M48.04
M46.84	M48.05
M46.85	M48.06
M46.86	M48.07
M46.87	M48.08
M46.88	M48.09
M46.89	M48.10
M46.90	M48.11
M46.91	M48.12
M46.92	M48.13
M46.93	M48.14
M46.94	M48.15
M46.95	M48.16
M46.96	M48.17
M46.97	M48.18
M46.98	M48.19
M46.99	M48.20
M47.00	M48.21
M47.01	M48.22
M47.02	M48.23
M47.03	M48.24
M47.04	M48.25
M47.05	M48.26
M47.06	M48.27
M47.07	M48.28
M47.08	M48.29
M47.09	M48.30
M47.10	M48.31
M47.11	M48.32
M47.12	M48.33
M47.13	M48.34
M47.14	M48.35
M47.15	M48.36
M47.16	M48.37
M47.17	M48.38
M47.18	M48.39
M47.19	M48.40
M47.20	M48.41
M47.21	M48.42
M47.22	M48.43
M47.23	M48.44
M47.24	M48.45
M47.25	M48.46
M47.26	M48.47
M47.27	M48.48
M47.28	M48.49
M47.29	M48.50
M47.80	M48.51

M48.52	M49.43
M48.53	M49.44
M48.54	M49.45
M48.55	M49.46
M48.56	M49.47
M48.57	M49.48
M48.58	M49.49
M48.59	M49.50
M48.80	M49.51
M48.81	M49.52
M48.82	M49.53
M48.83	M49.54
M48.84	M49.55
M48.85	M49.56
M48.86	M49.57
M48.87	M49.58
M48.88	M49.59
M48.89	M49.80
M48.90	M49.81
M48.91	M49.82
M48.92	M49.83
M48.93	M49.84
M48.94	M49.85
M48.95	M49.86
M48.96	M49.87
M48.97	M49.88
M48.98	M49.89
M48.99	M50.0
M49.00	M50.1
M49.01	M50.2
M49.02	M50.3
M49.03	M50.8
M49.04	M50.9
M49.05	M51.0
M49.06	M51.1
M49.07	M51.2
M49.08	M51.3
M49.09	M51.4
M49.10	M51.8
M49.11	M51.9
M49.12	M53.20
M49.13	M53.21
M49.14	M53.22
M49.15	M53.23
M49.16	M53.24
M49.17	M53.25
M49.18	M53.26
M49.19	M53.27
M49.20	M53.28
M49.21	M53.29
M49.22	M53.3
M49.23	M53.80
M49.24	M53.81
M49.25	M53.82
M49.26	M53.83
M49.27	M53.84
M49.28	M53.85
M49.29	M53.86
M49.30	M53.87
M49.31	M53.88
M49.32	M53.89
M49.33	M53.90
M49.34	M53.91
M49.35	M53.92
M49.36	M53.93
M49.37	M53.94
M49.38	M53.95
M49.39	M53.96
M49.40	M53.97
M49.41	M53.98
M49.42	M53.99

M54.03	M60.84
M54.04	M60.85
M54.05	M60.86
M54.06	M60.87
M54.07	M60.88
M54.08	M60.89
M54.09	M60.90
M54.14	M60.91
M54.15	M60.92
M54.16	M60.93
M54.17	M60.94
M54.18	M60.95
M54.2	M60.96
M54.3	M60.97
M54.4	M60.98
M54.5	M60.99
M54.6	M61.00
M54.80	M61.01
M54.81	M61.02
M54.82	M61.03
M54.83	M61.04
M54.84	M61.05
M54.85	M61.06
M54.86	M61.07
M54.87	M61.08
M54.88	M61.09
M54.89	M61.10
M54.90	M61.11
M54.91	M61.12
M54.92	M61.13
M54.93	M61.14
M54.94	M61.15
M54.95	M61.16
M54.96	M61.17
M54.97	M61.18
M54.98	M61.19
M54.99	M61.20
M60.00	M61.21
M60.01	M61.22
M60.02	M61.23
M60.03	M61.24
M60.04	M61.25
M60.05	M61.26
M60.06	M61.27
M60.07	M61.28
M60.08	M61.29
M60.09	M61.30
M60.10	M61.31
M60.11	M61.32
M60.12	M61.33
M60.13	M61.34
M60.14	M61.35
M60.15	M61.36
M60.16	M61.37
M60.17	M61.38
M60.18	M61.39
M60.19	M61.40
M60.20	M61.41
M60.21	M61.42
M60.22	M61.43
M60.23	M61.44
M60.24	M61.45
M60.25	M61.46
M60.26	M61.47
M60.27	M61.48
M60.28	M61.49
M60.29	M61.50
M60.80	M61.51
M60.81	M61.52
M60.82	M61.53
M60.83	M61.54

M61.55	M62.56
M61.56	M62.57
M61.57	M62.58
M61.58	M62.59
M61.59	M62.60
M61.90	M62.61
M61.91	M62.62
M61.92	M62.63
M61.93	M62.64
M61.94	M62.65
M61.95	M62.66
M61.96	M62.67
M61.97	M62.68
M61.98	M62.69
M61.99	M62.80
M62.00	M62.81
M62.01	M62.82
M62.02	M62.83
M62.03	M62.84
M62.04	M62.85
M62.05	M62.86
M62.06	M62.87
M62.07	M62.88
M62.08	M62.89
M62.09	M62.90
M62.10	M62.91
M62.11	M62.92
M62.12	M62.93
M62.13	M62.94
M62.14	M62.95
M62.15	M62.96
M62.16	M62.97
M62.17	M62.98
M62.18	M62.99
M62.19	M63.00
M62.20	M63.01
M62.21	M63.02
M62.22	M63.03
M62.23	M63.04
M62.24	M63.05
M62.25	M63.06
M62.26	M63.07
M62.27	M63.08
M62.28	M63.09
M62.29	M63.10
M62.30	M63.11
M62.31	M63.12
M62.32	M63.13
M62.33	M63.14
M62.34	M63.15
M62.35	M63.16
M62.36	M63.17
M62.37	M63.18
M62.38	M63.19
M62.39	M63.20
M62.40	M63.21
M62.41	M63.22
M62.42	M63.23
M62.43	M63.24
M62.44	M63.25
M62.45	M63.26
M62.46	M63.27
M62.47	M63.28
M62.48	M63.29
M62.49	M63.30
M62.50	M63.31
M62.51	M63.32
M62.52	M63.33
M62.53	M63.34
M62.54	M63.35
M62.55	M63.36

M63.37	M66.16
M63.38	M66.17
M63.39	M66.18
M63.80	M66.19
M63.81	M66.20
M63.82	M66.21
M63.83	M66.22
M63.84	M66.23
M63.85	M66.24
M63.86	M66.25
M63.87	M66.26
M63.88	M66.27
M63.89	M66.28
M65.00	M66.29
M65.01	M66.30
M65.02	M66.31
M65.03	M66.32
M65.04	M66.33
M65.05	M66.34
M65.06	M66.35
M65.07	M66.36
M65.08	M66.37
M65.09	M66.38
M65.10	M66.39
M65.11	M66.40
M65.12	M66.41
M65.13	M66.42
M65.14	M66.43
M65.15	M66.44
M65.16	M66.45
M65.17	M66.46
M65.18	M66.47
M65.19	M66.48
M65.20	M66.49
M65.22	M66.50
M65.23	M66.51
M65.24	M66.52
M65.25	M66.53
M65.26	M66.54
M65.27	M66.55
M65.28	M66.56
M65.29	M66.57
M65.3	M66.58
M65.4	M66.59
M65.80	M67.0
M65.81	M67.10
M65.82	M67.11
M65.83	M67.12
M65.84	M67.13
M65.85	M67.14
M65.86	M67.15
M65.87	M67.16
M65.88	M67.17
M65.89	M67.18
M65.90	M67.19
M65.91	M67.20
M65.92	M67.21
M65.93	M67.22
M65.94	M67.23
M65.95	M67.24
M65.96	M67.25
M65.97	M67.26
M65.98	M67.27
M65.99	M67.28
M66.0	M67.29
M66.10	M67.30
M66.11	M67.31
M66.12	M67.32
M66.13	M67.33
M66.14	M67.34
M66.15	M67.35

M67.36	M71.07
M67.37	M71.08
M67.38	M71.09
M67.39	M71.10
M67.40	M71.11
M67.41	M71.12
M67.42	M71.13
M67.43	M71.14
M67.44	M71.15
M67.45	M71.16
M67.46	M71.17
M67.47	M71.18
M67.48	M71.19
M67.49	M71.2
M67.80	M71.30
M67.81	M71.31
M67.82	M71.32
M67.83	M71.33
M67.84	M71.34
M67.85	M71.35
M67.86	M71.36
M67.87	M71.37
M67.88	M71.38
M67.89	M71.39
M67.90	M71.40
M67.91	M71.42
M67.92	M71.43
M67.93	M71.44
M67.94	M71.45
M67.95	M71.46
M67.96	M71.47
M67.97	M71.48
M67.98	M71.49
M67.99	M71.50
M68.00	M71.52
M68.01	M71.53
M68.02	M71.54
M68.03	M71.55
M68.04	M71.56
M68.05	M71.57
M68.06	M71.58
M68.07	M71.59
M68.08	M71.80
M68.09	M71.81
M68.80	M71.82
M68.81	M71.83
M68.82	M71.84
M68.83	M71.85
M68.84	M71.86
M68.85	M71.87
M68.86	M71.88
M68.87	M71.89
M68.88	M71.90
M68.89	M71.91
M70.0	M71.92
M70.1	M71.93
M70.2	M71.94
M70.3	M71.95
M70.4	M71.96
M70.5	M71.97
M70.6	M71.98
M70.7	M71.99
M70.8	M72.0
M70.9	M72.1
M71.00	M72.2
M71.01	M72.40
M71.02	M72.41
M71.03	M72.42
M71.04	M72.43
M71.05	M72.44
M71.06	M72.45

M72.46	M75.8
M72.47	M75.9
M72.48	M76.0
M72.49	M76.1
M72.60	M76.2
M72.61	M76.3
M72.62	M76.4
M72.63	M76.5
M72.64	M76.6
M72.65	M76.7
M72.66	M76.8
M72.67	M76.9
M72.68	M77.0
M72.69	M77.1
M72.80	M77.2
M72.81	M77.3
M72.82	M77.4
M72.83	M77.5
M72.84	M77.8
M72.85	M77.9
M72.86	M79.00
M72.87	M79.01
M72.88	M79.02
M72.89	M79.03
M72.90	M79.04
M72.91	M79.05
M72.92	M79.06
M72.93	M79.07
M72.94	M79.08
M72.95	M79.09
M72.96	M79.10
M72.97	M79.11
M72.98	M79.12
M72.99	M79.13
M73.00	M79.14
M73.01	M79.15
M73.02	M79.16
M73.03	M79.17
M73.04	M79.18
M73.05	M79.19
M73.06	M79.46
M73.07	M79.50
M73.08	M79.51
M73.09	M79.52
M73.10	M79.53
M73.11	M79.54
M73.12	M79.55
M73.13	M79.56
M73.14	M79.57
M73.15	M79.58
M73.16	M79.59
M73.17	M79.60
M73.18	M79.61
M73.19	M79.62
M73.80	M79.63
M73.81	M79.64
M73.82	M79.65
M73.83	M79.66
M73.84	M79.67
M73.85	M79.69
M73.86	M79.70
M73.87	M79.80
M73.88	M79.81
M73.89	M79.82
M75.0	M79.83
M75.1	M79.84
M75.2	M79.85
M75.3	M79.86
M75.4	M79.87
M75.5	M79.88
M75.6	M79.89

M79.90	M80.81
M79.91	M80.82
M79.92	M80.83
M79.93	M80.84
M79.94	M80.85
M79.95	M80.86
M79.96	M80.87
M79.97	M80.88
M79.98	M80.89
M79.99	M80.90
M80.00	M80.91
M80.01	M80.92
M80.02	M80.93
M80.03	M80.94
M80.04	M80.95
M80.05	M80.96
M80.06	M80.97
M80.07	M80.98
M80.08	M80.99
M80.09	M81.00
M80.10	M81.01
M80.11	M81.02
M80.12	M81.03
M80.13	M81.04
M80.14	M81.05
M80.15	M81.06
M80.16	M81.07
M80.17	M81.08
M80.18	M81.09
M80.19	M81.10
M80.20	M81.11
M80.21	M81.12
M80.22	M81.13
M80.23	M81.14
M80.24	M81.15
M80.25	M81.16
M80.26	M81.17
M80.27	M81.18
M80.28	M81.19
M80.29	M81.20
M80.30	M81.21
M80.31	M81.22
M80.32	M81.23
M80.33	M81.24
M80.34	M81.25
M80.35	M81.26
M80.36	M81.27
M80.37	M81.28
M80.38	M81.29
M80.39	M81.30
M80.40	M81.31
M80.41	M81.32
M80.42	M81.33
M80.43	M81.34
M80.44	M81.35
M80.45	M81.36
M80.46	M81.37
M80.47	M81.38
M80.48	M81.39
M80.49	M81.40
M80.50	M81.41
M80.51	M81.42
M80.52	M81.43
M80.53	M81.44
M80.54	M81.45
M80.55	M81.46
M80.56	M81.47
M80.57	M81.48
M80.58	M81.49
M80.59	M81.50
M80.80	M81.51

M81.52	M83.08
M81.53	M83.09
M81.54	M83.10
M81.55	M83.11
M81.56	M83.12
M81.57	M83.13
M81.58	M83.14
M81.59	M83.15
M81.60	M83.16
M81.65	M83.17
M81.66	M83.18
M81.67	M83.19
M81.69	M83.20
M81.80	M83.21
M81.81	M83.22
M81.82	M83.23
M81.83	M83.24
M81.84	M83.25
M81.85	M83.26
M81.86	M83.27
M81.87	M83.28
M81.88	M83.29
M81.89	M83.30
M81.90	M83.31
M81.91	M83.32
M81.92	M83.33
M81.93	M83.34
M81.94	M83.35
M81.95	M83.36
M81.96	M83.37
M81.97	M83.38
M81.98	M83.39
M81.99	M83.40
M82.00	M83.41
M82.01	M83.42
M82.02	M83.43
M82.03	M83.44
M82.04	M83.45
M82.05	M83.46
M82.06	M83.47
M82.07	M83.48
M82.08	M83.49
M82.09	M83.50
M82.10	M83.51
M82.11	M83.52
M82.12	M83.53
M82.13	M83.54
M82.14	M83.55
M82.15	M83.56
M82.16	M83.57
M82.17	M83.58
M82.18	M83.59
M82.19	M83.80
M82.80	M83.81
M82.81	M83.82
M82.82	M83.83
M82.83	M83.84
M82.84	M83.85
M82.85	M83.86
M82.86	M83.87
M82.87	M83.88
M82.88	M83.89
M82.89	M83.90
M83.00	M83.91
M83.01	M83.92
M83.02	M83.93
M83.03	M83.94
M83.04	M83.95
M83.05	M83.96
M83.06	M83.97
M83.07	M83.98

M83.99	M85.00
M84.00	M85.01
M84.01	M85.02
M84.02	M85.03
M84.03	M85.04
M84.04	M85.05
M84.05	M85.06
M84.06	M85.07
M84.07	M85.08
M84.08	M85.09
M84.09	M85.10
M84.10	M85.11
M84.11	M85.12
M84.12	M85.13
M84.13	M85.14
M84.14	M85.15
M84.15	M85.16
M84.16	M85.17
M84.17	M85.18
M84.18	M85.19
M84.19	M85.2
M84.20	M85.30
M84.21	M85.31
M84.22	M85.32
M84.23	M85.33
M84.24	M85.34
M84.25	M85.35
M84.26	M85.36
M84.27	M85.37
M84.28	M85.38
M84.29	M85.39
M84.30	M85.40
M84.31	M85.41
M84.32	M85.42
M84.33	M85.43
M84.34	M85.44
M84.35	M85.45
M84.36	M85.46
M84.37	M85.47
M84.38	M85.48
M84.39	M85.49
M84.40	M85.50
M84.41	M85.51
M84.42	M85.52
M84.43	M85.53
M84.44	M85.54
M84.45	M85.55
M84.46	M85.56
M84.47	M85.57
M84.48	M85.58
M84.49	M85.59
M84.80	M85.60
M84.81	M85.61
M84.82	M85.62
M84.83	M85.63
M84.84	M85.64
M84.85	M85.65
M84.86	M85.66
M84.87	M85.67
M84.88	M85.68
M84.89	M85.69
M84.90	M85.80
M84.91	M85.81
M84.92	M85.82
M84.93	M85.83
M84.94	M85.84
M84.95	M85.85
M84.96	M85.86
M84.97	M85.87
M84.98	M85.88
M84.99	M85.89

M85.90	M86.61
M85.91	M86.62
M85.92	M86.63
M85.93	M86.64
M85.94	M86.65
M85.95	M86.66
M85.96	M86.67
M85.97	M86.68
M85.98	M86.69
M85.99	M86.80
M86.00	M86.81
M86.01	M86.82
M86.02	M86.83
M86.03	M86.84
M86.04	M86.85
M86.05	M86.86
M86.06	M86.87
M86.07	M86.88
M86.08	M86.89
M86.09	M86.90
M86.10	M86.91
M86.11	M86.92
M86.12	M86.93
M86.13	M86.94
M86.14	M86.95
M86.15	M86.96
M86.16	M86.97
M86.17	M86.98
M86.18	M86.99
M86.19	M87.00
M86.20	M87.01
M86.21	M87.02
M86.22	M87.03
M86.23	M87.04
M86.24	M87.05
M86.25	M87.06
M86.26	M87.07
M86.27	M87.08
M86.28	M87.09
M86.29	M87.10
M86.30	M87.11
M86.31	M87.12
M86.32	M87.13
M86.33	M87.14
M86.34	M87.15
M86.35	M87.16
M86.36	M87.17
M86.37	M87.18
M86.38	M87.19
M86.39	M87.20
M86.40	M87.21
M86.41	M87.22
M86.42	M87.23
M86.43	M87.24
M86.44	M87.25
M86.45	M87.26
M86.46	M87.27
M86.47	M87.28
M86.48	M87.29
M86.49	M87.30
M86.50	M87.31
M86.51	M87.32
M86.52	M87.33
M86.53	M87.34
M86.54	M87.35
M86.55	M87.36
M86.56	M87.37
M86.57	M87.38
M86.58	M87.39
M86.59	M87.80
M86.60	M87.81

M87.82	M89.42
M87.83	M89.43
M87.84	M89.44
M87.85	M89.45
M87.86	M89.46
M87.87	M89.47
M87.88	M89.48
M87.89	M89.49
M87.90	M89.50
M87.91	M89.51
M87.92	M89.52
M87.93	M89.53
M87.94	M89.54
M87.95	M89.55
M87.96	M89.56
M87.97	M89.57
M87.98	M89.58
M87.99	M89.59
M88.0	M89.60
M88.80	M89.61
M88.81	M89.62
M88.82	M89.63
M88.83	M89.64
M88.84	M89.65
M88.85	M89.66
M88.86	M89.67
M88.87	M89.68
M88.88	M89.69
M88.89	M89.80
M88.90	M89.81
M88.91	M89.82
M88.92	M89.83
M88.93	M89.84
M88.94	M89.85
M88.95	M89.86
M88.96	M89.87
M88.97	M89.88
M88.98	M89.89
M88.99	M89.90
M89.10	M89.91
M89.11	M89.92
M89.12	M89.93
M89.13	M89.94
M89.14	M89.95
M89.15	M89.96
M89.16	M89.97
M89.17	M89.98
M89.18	M89.99
M89.19	M90.00
M89.20	M90.01
M89.21	M90.02
M89.22	M90.03
M89.23	M90.04
M89.24	M90.05
M89.25	M90.06
M89.26	M90.07
M89.27	M90.08
M89.28	M90.09
M89.29	M90.10
M89.30	M90.11
M89.31	M90.12
M89.32	M90.13
M89.33	M90.14
M89.34	M90.15
M89.35	M90.16
M89.36	M90.17
M89.37	M90.18
M89.38	M90.19
M89.39	M90.20
M89.40	M90.21
M89.41	M90.22

M90.23	M91.8
M90.24	M91.9
M90.25	M92.0
M90.26	M92.1
M90.27	M92.2
M90.28	M92.3
M90.29	M92.4
M90.30	M92.5
M90.31	M92.6
M90.32	M92.7
M90.33	M92.8
M90.34	M92.9
M90.35	M93.0
M90.36	M93.1
M90.37	M93.20
M90.38	M93.21
M90.39	M93.22
M90.40	M93.23
M90.41	M93.24
M90.42	M93.25
M90.43	M93.26
M90.44	M93.27
M90.45	M93.28
M90.46	M93.29
M90.47	M93.80
M90.48	M93.81
M90.49	M93.82
M90.50	M93.83
M90.51	M93.84
M90.52	M93.85
M90.53	M93.86
M90.54	M93.87
M90.55	M93.88
M90.56	M93.89
M90.57	M93.9
M90.58	M94.1
M90.59	M94.20
M90.60	M94.21
M90.61	M94.22
M90.62	M94.23
M90.63	M94.24
M90.64	M94.25
M90.65	M94.26
M90.66	M94.27
M90.67	M94.28
M90.68	M94.29
M90.69	M94.30
M90.70	M94.31
M90.71	M94.32
M90.72	M94.33
M90.73	M94.34
M90.74	M94.35
M90.75	M94.36
M90.76	M94.37
M90.77	M94.38
M90.78	M94.39
M90.79	M94.80
M90.80	M94.81
M90.81	M94.82
M90.82	M94.83
M90.83	M94.84
M90.84	M94.85
M90.85	M94.86
M90.86	M94.87
M90.87	M94.88
M90.88	M94.89
M90.89	M94.90
M91.0	M94.91
M91.1	M94.92
M91.2	M94.93
M91.3	M94.94

M94.95	M99.74
M94.96	M99.79
M94.97	M99.80
M94.98	M99.81
M94.99	M99.82
M95.2	M99.83
M95.3	M99.84
M95.4	M99.85
M95.5	M99.86
M95.8	M99.87
M95.9	M99.88
M96.0	M99.89
M96.1	M99.90
M96.2	M99.91
M96.3	M99.92
M96.4	M99.93
M96.5	M99.94
M96.6	M99.95
M96.80	M99.96
M96.82	M99.97
M96.88	M99.98
M96.9	M99.99
M99.00	Q65.0
M99.01	Q65.1
M99.02	Q65.2
M99.03	Q65.3
M99.04	Q65.4
M99.05	Q65.5
M99.06	Q65.6
M99.07	Q65.8
M99.08	Q65.9
M99.09	Q66.0
M99.10	Q66.1
M99.11	Q66.2
M99.12	Q66.3
M99.13	Q66.4
M99.14	Q66.5
M99.19	Q66.6
M99.20	Q66.7
M99.21	Q66.8
M99.22	Q66.9
M99.23	Q67.5
M99.24	Q67.8
M99.29	Q68.0
M99.30	Q68.1
M99.31	Q68.2
M99.32	Q68.3
M99.33	Q68.4
M99.34	Q68.5
M99.39	Q68.8
M99.40	Q69.0
M99.41	Q69.1
M99.42	Q69.2
M99.43	Q69.9
M99.44	Q70.0
M99.49	Q70.1
M99.50	Q70.2
M99.51	Q70.3
M99.52	Q70.4
M99.53	Q70.9
M99.59	Q71.0
M99.60	Q71.1
M99.61	Q71.2
M99.62	Q71.3
M99.63	Q71.4
M99.64	Q71.5
M99.69	Q71.6
M99.70	Q71.8
M99.71	Q71.9
M99.72	Q72.0
M99.73	Q72.1

Q72.2	S12.24
Q72.3	S12.25
Q72.4	S12.7
Q72.5	S12.9
Q72.6	S13.0
Q72.7	S13.10
Q72.8	S13.11
Q72.9	S13.12
Q73.0	S13.13
Q73.1	S13.14
Q73.8	S13.15
Q74.0	S13.16
Q74.1	S13.17
Q74.2	S13.18
Q74.3	S13.2
Q74.8	S13.3
Q74.9	S13.4
Q75.0	S13.5
Q75.1	S13.6
Q75.2	S16
Q75.3	S22.00
Q75.4	S22.01
Q75.5	S22.02
Q75.8	S22.03
Q75.9	S22.04
Q76.1	S22.05
Q76.21	S22.06
Q76.22	S22.1
Q76.3	S22.8
Q76.4	S22.9
Q76.5	S23.0
Q76.8	S23.10
Q76.9	S23.11
Q77.0	S23.12
Q77.1	S23.13
Q77.2	S23.14
Q77.3	S23.15
Q77.4	S23.16
Q77.5	S23.17
Q77.6	S23.3
Q77.7	S23.5
Q77.8	S29.0
Q77.9	S32.00
Q78.0	S32.01
Q78.1	S32.02
Q78.2	S32.03
Q78.3	S32.04
Q78.4	S32.05
Q78.5	S32.1
Q78.6	S32.2
Q78.8	S32.3
Q78.9	S32.4
Q79.6	S32.5
Q79.8	S32.7
Q79.9	S32.81
Q87.0	S32.82
R25.2	S32.89
R26.2	S33.0
R29.4	S33.10
R76.2	S33.11
R93.6	S33.12
R93.7	S33.13
S03.1	S33.14
S03.3	S33.15
S03.5	S33.2
S09.1	S33.3
S12.0	S33.4
S12.1	S33.50
S12.21	S33.51
S12.22	S33.6
S12.23	S33.7

S39.0	S53.12
S42.00	S53.13
S42.01	S53.14
S42.02	S53.18
S42.03	S53.2
S42.09	S53.3
S42.10	S53.40
S42.11	S53.41
S42.12	S53.42
S42.13	S53.43
S42.14	S53.44
S42.19	S53.48
S42.20	S56.0
S42.21	S56.1
S42.22	S56.2
S42.23	S56.3
S42.24	S56.4
S42.29	S56.5
S42.3	S56.7
S42.40	S56.8
S42.41	S62.0
S42.42	S62.10
S42.43	S62.11
S42.44	S62.12
S42.45	S62.13
S42.49	S62.14
S42.7	S62.15
S42.8	S62.16
S42.9	S62.17
S43.00	S62.19
S43.01	S62.20
S43.02	S62.21
S43.03	S62.22
S43.08	S62.23
S43.1	S62.24
S43.2	S62.30
S43.3	S62.31
S43.4	S62.32
S43.5	S62.33
S43.7	S62.34
S46.0	S62.4
S46.1	S62.50
S46.2	S62.51
S46.3	S62.52
S46.7	S62.60
S46.8	S62.61
S46.9	S62.62
S52.00	S62.63
S52.01	S62.7
S52.02	S62.8
S52.09	S63.00
S52.10	S63.01
S52.11	S63.02
S52.12	S63.03
S52.19	S63.04
S52.20	S63.08
S52.21	S63.10
S52.30	S63.11
S52.31	S63.12
S52.4	S63.2
S52.50	S63.3
S52.51	S63.4
S52.52	S63.50
S52.59	S63.51
S52.6	S63.52
S52.7	S63.53
S52.8	S63.58
S52.9	S63.60
S53.0	S63.61
S53.10	S63.62
S53.11	S63.68

S63.7	S83.40
S66.0	S83.41
S66.1	S83.42
S66.2	S83.43
S66.3	S83.44
S66.4	S83.50
S66.5	S83.51
S66.6	S83.52
S66.7	S83.53
S66.8	S83.54
S66.9	S83.6
S72.00	S83.7
S72.01	S86.0
S72.02	S86.1
S72.03	S86.2
S72.04	S86.3
S72.05	S86.7
S72.08	S86.8
S72.10	S86.9
S72.11	S92.0
S72.2	S92.1
S72.3	S92.20
S72.40	S92.21
S72.41	S92.22
S72.42	S92.23
S72.43	S92.28
S72.44	S92.3
S72.7	S92.4
S72.8	S92.5
S72.9	S92.7
S73.00	S92.9
S73.01	S93.0
S73.02	S93.10
S73.08	S93.11
S73.10	S93.12
S73.11	S93.2
S73.12	S93.30
S73.18	S93.31
S76.0	S93.32
S76.1	S93.33
S76.2	S93.34
S76.3	S93.38
S76.4	S93.40
S76.7	S93.41
S82.0	S93.42
S82.11	S93.43
S82.18	S93.48
S82.21	S93.5
S82.28	S93.6
S82.31	S96.0
S82.38	S96.1
S82.40	S96.2
S82.41	S96.7
S82.42	S96.8
S82.49	S96.9
S82.5	T02.10
S82.6	T02.11
S82.7	T02.20
S82.81	T02.21
S82.82	T02.30
S82.88	T02.31
S82.9	T02.80
S83.0	T02.81
S83.10	T02.90
S83.11	T02.91
S83.12	T03.0
S83.13	T03.1
S83.14	T03.2
S83.18	T03.3
S83.2	T03.4
S83.3	T03.8

T03.9	T84.5
T06.4	T84.6
T08.0	T84.7
T08.1	T84.8
T09.2	T84.9
T09.5	T87.0
T10.0	T87.1
T10.1	T87.2
T11.2	T87.3
T11.5	T87.4
T12.0	T87.5
T12.1	T87.6
T13.2	T91.1
T13.5	T91.2
T14.20	T92.1
T14.21	T92.2
T14.3	T92.3
T14.6	T92.5
T79.60	T92.6
T79.61	T93.1
T79.62	T93.2
T79.63	T93.3
T79.68	T93.5
T79.69	T93.6
T84.00	T94.0
T84.01	Z44.0
T84.02	Z44.1
T84.03	Z46.7
T84.04	Z47.0
T84.05	Z47.8
T84.06	Z47.9
T84.07	Z52.2
T84.08	Z94.6
T84.10	Z96.60
T84.11	Z96.61
T84.12	Z96.62
T84.13	Z96.63
T84.14	Z96.64
T84.15	Z96.65
T84.16	Z96.66
T84.18	Z96.67
T84.20	Z96.68
T84.28	Z96.9
T84.3	Z97.1
T84.4	

ADRG I02**Transplantation de tissu/de peau très coûteuse, sauf à la main, ou procédures opératoires particulières en quatre temps ou intervention microvasculaire**

(Aucun diagnostic principal dans le tableau I02-1 et procédure dans le tableau I02-3) et ((PCCL > 2 et (Procédures de complications ou Interventions sur plusieurs localisations ou diagnostic dans le tableau I02-2)) ou PCCL > 3) ou ((Procédures opératoires particulières en quatre temps ou au moins quatre traitements, qui sont séparés au moins d'un jour dans dans [au moins quatre procédures dans le tableau I02-4]) et (définition du DRG (I03A) ou définition du DRG (I06A) ou définition du DRG (I06B) ou définition du DRG (I06C) ou définition du DRG (I07A) ou définition du DRG (I08A) ou définition du DRG (I08B) ou définition du DRG (I09A) ou définition du DRG (I22Z) ou définition du DRG (I32A) ou définition du DRG (I50Z))) ou procédure dans le tableau I02-5

DRG I02A**Transplantation de tissu/de peau très coûteuse, sauf à la main, ou procédures opératoires particulières en quatre temps ou intervention microvasculaire, avec procédures de complication, intervention sur plusieurs localisations ou avec dommage grave des parties molles, avec CC extrêmement sévères ou traitement complexe de soins intensifs/traitement complexe en unité de soins intermédiaires > 196/184 points**

PCCL > 3 et (Procédures de complications ou Interventions sur plusieurs localisations ou diagnostic dans le tableau I02-2) ou au moins une procédure dans le tableau I02-6

DRG I02B**Transplantation de tissu/de peau très coûteuse, sauf à la main, ou procédures opératoires particulières en quatre temps ou intervention microvasculaire, sans procédures de complication, intervention sur plusieurs localisations ou avec dommage grave des parties molles, avec CC extrêmement sévères****Diagnostic I02-1**

C40.1	M18.9
C47.1	M19.04
C49.1	M19.14
D16.1	M19.24
D21.1	M19.94
M00.04	M20.0
M00.14	M21.84
M00.24	M21.94
M00.84	M24.04
M00.94	M24.14
M02.04	M24.34
M02.14	M24.44
M02.24	M24.54
M02.34	M24.64
M02.84	M24.84
M02.94	M24.94
M11.04	M25.04
M11.14	M25.14
M11.24	M25.24
M11.84	M25.34
M11.94	M25.44
M12.14	M25.54
M12.24	M25.64
M12.34	M25.74
M12.44	M25.84
M12.54	M25.94
M12.84	M65.84
M13.14	M66.24
M13.84	M66.30
M13.94	M66.34
M15.1	M72.0
M15.2	M84.14
M18.0	M84.24
M18.1	M84.34
M18.2	M84.44
M18.3	M86.04
M18.4	M86.14
M18.5	M86.24

M86.34	S62.34
M86.44	S62.4
M86.54	S62.50
M86.64	S62.51
M86.84	S62.52
M86.94	S62.60
M87.14	S62.61
M87.24	S62.62
M87.34	S62.63
M87.84	S62.7
M87.94	S62.8
M89.64	S63.03
Q68.1	S63.04
Q71.0	S63.08
Q71.1	S63.10
Q71.3	S63.11
Q71.6	S63.12
S56.0	S63.2
S56.1	S63.3
S56.3	S63.4
S56.4	S63.51
S62.20	S63.52
S62.21	S63.53
S62.22	S63.58
S62.23	S63.60
S62.24	S63.61
S62.30	S63.62
S62.31	S63.68
S62.32	S63.7
S62.33	T87.0

Diagnostic I02-2

S01.83	S41.89
S01.86	S51.86
S01.88	S51.88
S01.89	S51.89
S11.86	S61.86
S11.88	S61.88
S11.89	S61.89
S21.83	S71.86
S21.86	S71.88
S21.88	S71.89
S21.89	S81.86
S31.83	S81.88
S31.86	S81.89
S31.88	S91.86
S31.89	S91.88
S41.86	S91.89
S41.88	

Procédure I02-3

83.82.09 ↔	Greffe de muscle ou de fascia, autre	83.82.23 ↔	Greffe de lambeau musculaire ou fascial local, avant-bras
83.82.10 ↔	Greffe de fascia, tête et cou	83.82.24 ↔	Greffe de lambeau musculaire ou fascial local, paroi thoracique, abdomen et dos
83.82.11 ↔	Greffe de fascia, épaule et aisselle	83.82.25 ↔	Greffe de lambeau musculaire ou fascial local, région inguino-génitale et fesses
83.82.12 ↔	Greffe de fascia, bras et coude	83.82.26 ↔	Greffe de lambeau musculaire ou fascial local, membre inférieur
83.82.13 ↔	Greffe de fascia, avant-bras	83.82.29 ↔	Greffe de lambeau musculaire ou fascial local, autre site
83.82.14 ↔	Greffe de fascia, paroi thoracique, abdomen et dos	83.82.30 ↔	Greffe de lambeau ostéomyocutané ou ostéofasciocutané, tête et cou
83.82.15 ↔	Greffe de fascia, région inguino-génitale et fesses	83.82.31 ↔	Greffe de lambeau ostéomyocutané ou ostéofasciocutané, épaule et aisselle
83.82.16 ↔	Greffe de fascia, membre inférieur	83.82.32 ↔	Greffe de lambeau ostéomyocutané ou ostéofasciocutané, bras et coude
83.82.19 ↔	Greffe de fascia, autre site		
83.82.20 ↔	Greffe de lambeau musculaire ou fascial local, tête et cou		
83.82.21 ↔	Greffe de lambeau musculaire ou fascial local, épaule et aisselle		
83.82.22 ↔	Greffe de lambeau musculaire ou fascial local, bras et coude		

83.82.33 ↔	Grefe de lambeau ostéomyocutané ou ostéofasciocutané, avant-bras	86.6A.17 ↔	Grefe autologue de peau totale, non étendue, à la paroi thoracique et au dos
83.82.34 ↔	Grefe de lambeau ostéomyocutané ou ostéofasciocutané, paroi thoracique, abdomen et dos	86.6A.18 ↔	Grefe autologue de peau totale, non étendue, à l'abdomen et à l'aîne
83.82.35 ↔	Grefe de lambeau ostéomyocutané ou ostéofasciocutané, région inguino-génitale et fesses	86.6A.1A ↔	Grefe autologue de peau totale, non étendue, aux fesses
83.82.36 ↔	Grefe de lambeau ostéomyocutané ou ostéofasciocutané, membre inférieur	86.6A.1B ↔	Grefe autologue de peau totale, non étendue, à la cuisse et au genou
83.82.39 ↔	Grefe de lambeau ostéomyocutané ou ostéofasciocutané, autre site	86.6A.1C ↔	Grefe autologue de peau totale, non étendue, à la jambe
83.8A.30 ↔	Révision de toute autre plastie de lambeau musculaire ou fascial microvascularisé et anastomosé, tête et cou	86.6A.1D ↔	Grefe autologue de peau totale, non étendue, au pied
83.8A.31 ↔	Révision de toute autre plastie de lambeau musculaire ou fascial microvascularisé et anastomosé, épaule et aisselle	86.6A.21 ↔	Grefe autologue de peau totale, étendue, à la tête
83.8A.32 ↔	Révision de toute autre plastie de lambeau musculaire ou fascial microvascularisé et anastomosé, bras et coude	86.6A.22 ↔	Grefe autologue de peau totale, étendue, au cou
83.8A.33 ↔	Révision de toute autre plastie de lambeau musculaire ou fascial microvascularisé et anastomosé, avant-bras	86.6A.23 ↔	Grefe autologue de peau totale, étendue, à l'épaule et à l'aisselle
83.8A.34 ↔	Révision de toute autre plastie de lambeau musculaire ou fascial microvascularisé et anastomosé, paroi thoracique, abdomen et dos	86.6A.24 ↔	Grefe autologue de peau totale, étendue, au bras et au coude
83.8A.35 ↔	Révision de toute autre plastie de lambeau musculaire ou fascial microvascularisé et anastomosé, région inguino-génitale et fesses	86.6A.25 ↔	Grefe autologue de peau totale, étendue, à l'avant-bras
83.8A.36 ↔	Révision de toute autre plastie de lambeau musculaire ou fascial microvascularisé et anastomosé, membre inférieur	86.6A.27 ↔	Grefe autologue de peau totale, étendue, à la paroi thoracique et au dos
83.8A.39 ↔	Révision de toute autre plastie de lambeau musculaire ou fascial microvascularisé et anastomosé, autre localisation	86.6A.28 ↔	Grefe autologue de peau totale, étendue, à l'abdomen et à l'aîne
84.20 ↔	Réimplantation d'une extrémité, SAP	86.6A.2A ↔	Grefe autologue de peau totale, étendue, aux fesses
84.21 ↔	Réimplantation de pouce	86.6A.2B ↔	Grefe autologue de peau totale, étendue, à la cuisse et au genou
84.22 ↔	Réimplantation de doigt (excepté le pouce)	86.6A.2C ↔	Grefe autologue de peau totale, étendue, à la jambe
84.23.00 ↔	Réimplantation d'avant-bras, de poignet ou de main, SAP	86.6A.2D ↔	Grefe autologue de peau totale, étendue, au pied
84.23.10 ↔	Réimplantation d'avant-bras	86.6C.21 ↔	Remplacement permanent de la peau par matériel de remplacement bicouche derme-épiderme, étendu, à la tête
84.23.12 ↔	Réimplantation du métacarpe	86.6C.26 ↔	Remplacement permanent de la peau par matériel de remplacement bicouche derme-épiderme, étendu, à la main
84.23.13 ↔	Réimplantation du poignet	86.6C.2D ↔	Remplacement permanent de la peau par matériel de remplacement bicouche derme-épiderme, étendu, au pied
84.23.99 ↔	Réimplantation d'avant-bras, de poignet ou de main, autre	86.6C.2E ↔	Remplacement permanent de la peau par matériel de remplacement bicouche derme-épiderme, étendu, autre site
84.24.00 ↔	Réimplantation au niveau du coude ou du bras, SAP	86.7A.21 ↔	Plastie d'avancement, étendue, à la tête
84.24.11 ↔	Réimplantation au niveau du coude	86.7A.2D ↔	Plastie d'avancement, étendue, au pied
84.24.12 ↔	Réimplantation du bras	86.7A.2E ↔	Plastie d'avancement, étendue, autre site
84.24.99 ↔	Réimplantation au niveau du coude ou du bras, autre	86.7A.31 ↔	Plastie de glissement-rotation, non étendue, à la tête
84.25 ↔	Réimplantation d'orteil	86.7A.3D ↔	Plastie de glissement-rotation, non étendue, au pied
84.26 ↔	Réimplantation de pied	86.7A.3E ↔	Plastie de glissement-rotation, non étendue, autre site
84.27.00 ↔	Réimplantation de cheville ou de jambe, SAP	86.7A.41 ↔	Plastie de glissement-rotation, étendue, à la tête
84.27.11 ↔	Réimplantation au niveau du genou	86.7A.4D ↔	Plastie de glissement-rotation, étendue, au pied
84.27.12 ↔	Réimplantation de la jambe	86.7A.4E ↔	Plastie de glissement-rotation, étendue, autre site
84.27.99 ↔	Réimplantation de cheville ou de jambe, autre	86.7A.51 ↔	Plastie de transposition (VY), non étendue, à la tête
84.28 ↔	Réimplantation de cuisse	86.7A.5D ↔	Plastie de transposition (VY), non étendue, au pied
84.29 ↔	Autre réimplantation de membre	86.7A.5E ↔	Plastie de transposition (VY), non étendue, autre site
84.99.14 ↔	Plastie de Borggreve	86.7A.61 ↔	Plastie de transposition (VY), étendue, à la tête
84.99.31 ↔	Grefe d'avant-bras, de poignet ou de main	86.7A.6D ↔	Plastie de transposition (VY), étendue, au pied
85.K6.13 ↔	Révision de plasties de lambeaux myocutanés et dermo-adipeux du sein, avec création et révision d'anastomose vasculaire	86.7A.6E ↔	Plastie de transposition (VY), étendue, autre site
86.6A.11 ↔	Grefe autologue de peau totale, non étendue, à la tête	86.7A.71 ↔	Plastie de lambeau insulaire, non étendue, à la tête
86.6A.12 ↔	Grefe autologue de peau totale, non étendue, au cou	86.7A.7D ↔	Plastie de lambeau insulaire, non étendue, au pied
86.6A.13 ↔	Grefe autologue de peau totale, non étendue, à l'épaule et à l'aisselle	86.7A.7E ↔	Plastie de lambeau insulaire, non étendue, autre site
86.6A.14 ↔	Grefe autologue de peau totale, non étendue, au bras et au coude	86.7A.81 ↔	Plastie de lambeau insulaire, étendue, à la tête
86.6A.15 ↔	Grefe autologue de peau totale, non étendue, à l'avant-bras	86.7A.8D ↔	Plastie de lambeau insulaire, étendue, au pied
		86.7A.8E ↔	Plastie de lambeau insulaire, étendue, autre site
		86.7A.91 ↔	Plastie de lambeau locale de peau et de tissu sous-cutané, autres, à la tête
		86.7A.9D ↔	Plastie de lambeau locale de peau et de tissu sous-cutané, autres, au pied
		86.7A.9E ↔	Plastie de lambeau locale de peau et de tissu sous-cutané, autres, autre site
		86.7B.11 ↔	Plastie régionale à lambeau pédiculé, à la tête
		86.7B.12 ↔	Plastie régionale à lambeau pédiculé, au cou

86.7B.13 ↔	Plastie régionale à lambeau pédiculé, à l'épaule et à l'aisselle	86.7C.1C ↔	Plastie à lambeau pédiculé à distance, à la jambe
86.7B.14 ↔	Plastie régionale à lambeau pédiculé, au bras et au coude	86.7C.1D ↔	Plastie à lambeau pédiculé à distance, au pied
86.7B.15 ↔	Plastie régionale à lambeau pédiculé, à l'avant-bras	86.7E.21 ↔	Révision de plastie régionale à lambeau pédiculé, à la tête
86.7B.17 ↔	Plastie régionale à lambeau pédiculé, à la paroi thoracique et au dos	86.7E.26 ↔	Révision de plastie régionale à lambeau pédiculé, à la main
86.7B.18 ↔	Plastie régionale à lambeau pédiculé, à l'abdomen et à l'aîne	86.7E.2D ↔	Révision de plastie régionale à lambeau pédiculé, au pied
86.7B.1A ↔	Plastie régionale à lambeau pédiculé, aux fesses	86.7E.2E ↔	Révision de plastie régionale à lambeau pédiculé, autre site
86.7B.1B ↔	Plastie régionale à lambeau pédiculé, à la cuisse et au genou	86.7E.31 ↔	Révision de plastie de lambeau pédiculé à distance, à la tête
86.7B.1C ↔	Plastie régionale à lambeau pédiculé, à la jambe	86.7E.36 ↔	Révision de plastie de lambeau pédiculé à distance, à la main
86.7B.1D ↔	Plastie régionale à lambeau pédiculé, au pied	86.7E.3D ↔	Révision de plastie de lambeau pédiculé à distance, au pied
86.7C.11 ↔	Plastie à lambeau pédiculé à distance, à la tête	86.7E.3E ↔	Révision de plastie de lambeau pédiculé à distance, autre site
86.7C.12 ↔	Plastie à lambeau pédiculé à distance, au cou	86.7E.41 ↔	Révision de plastie à lambeau libre microvascularisé et anastomosé, à la tête
86.7C.13 ↔	Plastie à lambeau pédiculé à distance, à l'épaule et à l'aisselle	86.7E.46 ↔	Révision de plastie à lambeau libre microvascularisé et anastomosé, à la main
86.7C.14 ↔	Plastie à lambeau pédiculé à distance, au bras et au coude	86.7E.4D ↔	Révision de plastie avec lambeau libre microvascularisé et anastomosé, au pied
86.7C.15 ↔	Plastie à lambeau pédiculé à distance, à l'avant-bras	86.7E.4E ↔	Révision de plastie à lambeau libre microvascularisé et anastomosé, autre site
86.7C.17 ↔	Plastie à lambeau pédiculé à distance, à la paroi thoracique et au dos		
86.7C.18 ↔	Plastie à lambeau pédiculé à distance, à l'abdomen et à l'aîne		
86.7C.1A ↔	Plastie à lambeau pédiculé à distance, aux fesses		
86.7C.1B ↔	Plastie à lambeau pédiculé à distance, à la cuisse et au genou		

Procédure I02-4

85.2C.12 ‡↔	Débridement chirurgical du sein par excision sous anesthésie locale par infiltration, régionale ou générale, étendu	86.2A.31 ↔	Débridement chirurgical, étendue grande, à la tête
85.2C.32 ‡↔	Débridement chirurgical du sein, sans excision, sous anesthésie locale par infiltration, régionale ou générale, étendu	86.2A.36 ↔	Débridement chirurgical, étendue grande, à la main
86.2A.21 ‡↔	Débridement chirurgical, étendue modéréé, à la tête	86.2A.3D ↔	Débridement chirurgical, étendue grande, au pied
86.2A.26 ‡↔	Débridement chirurgical, étendue modéréé, à la main	86.2A.3E ↔	Débridement chirurgical, étendue grande, autre site
86.2A.2D ‡↔	Débridement chirurgical, étendue modéréé, au pied	86.A1.12 ‡↔	Nécrosectomie épifasciale ou excision tangentielle après brûlure et lésion corrosive
86.2A.2E ‡↔	Débridement chirurgical, étendue modéréé, autre site	86.A2.00 ‡↔	Couverture temporaire particulière de tissu mou après brûlure et lésion corrosive, SAP
		86.A2.09 ‡↔	Couverture temporaire particulière de tissu mou après brûlure et lésion corrosive, autres

Procédure I02-5

16.98.11 ↔	Réparation de paroi orbitaire par lambeau microvasculaire	25.3X.24 ↔	Glossectomie totale, par voie transmandibulaire, reconstruction avec greffon libre microvascularisé et anastomosé
18.71.14 ↔	Reconstruction du pavillon de l'oreille, partielle, avec lambeau microvasculaire	25.3X.34 ↔	Pelviglossectomie totale, par voie transorale, reconstruction avec greffon libre microvascularisé et anastomosé
18.71.24 ↔	Reconstruction du pavillon de l'oreille, totale, avec lambeau microvasculaire	25.3X.44 ↔	Pelviglossectomie totale, par voie transmandibulaire, reconstruction avec greffon libre microvascularisé et anastomosé
25.2X.14 ↔	Glossectomie partielle, par voie transorale, reconstruction avec greffon libre microvascularisé et anastomosé	25.3X.54 ↔	Pelviglossomandibulectomie totale, reconstruction avec greffon libre microvascularisé et anastomosé
25.2X.24 ↔	Glossectomie partielle, par voie transmandibulaire, reconstruction avec greffon libre microvascularisé et anastomosé	25.4X.14 ↔	Glossectomie radicale, par voie transorale, reconstruction avec greffon libre microvascularisé et anastomosé
25.2X.34 ↔	Pelviglossectomie, par voie transorale, reconstruction avec greffon libre microvascularisé et anastomosé	25.4X.24 ↔	Glossectomie radicale, par voie transmandibulaire, reconstruction avec greffon libre microvascularisé et anastomosé
25.2X.44 ↔	Pelviglossectomie, par voie transmandibulaire, reconstruction avec greffon libre microvascularisé et anastomosé	25.4X.34 ↔	Pelviglossectomie radicale, par voie transorale, reconstruction avec greffon libre microvascularisé et anastomosé
25.2X.54 ↔	Pelviglossomandibulectomie, reconstruction avec greffon libre microvascularisé et anastomosé	25.4X.44 ↔	Pelviglossectomie radicale, par voie transmandibulaire, reconstruction avec greffon libre microvascularisé et anastomosé
25.3X.14 ↔	Glossectomie totale, par voie transorale, reconstruction avec greffon libre microvascularisé et anastomosé		

25.4X.54 ↔	Pelviglossomandibulectomie radicale, reconstruction avec greffon libre microvascularisé et anastomosé	78.09.40 ↔	Grefte osseuse, phalanges du pied, fragment à pédicule vascularisé avec anastomoses microvasculaires
27.57.10 ↔	Attachement de greffon libre microvascularisé et anastomosé à la lèvre et à la bouche	78.09.90 ↔	Grefte osseuse, autre site spécifié, sauf os de la face, fragment à pédicule vascularisé avec anastomoses microvasculaires
27.59.40 ↔	Autre réparation plastique de la lèvre et de la bouche avec attachement de greffon libre microvascularisé et anastomosé	7A.51.12 ↔	Grefte osseuse, colonne vertébrale, fragment à pédicule vascularisé avec anastomoses microvasculaires
29.33.12 ↔	Pharyngectomie partielle, reconstruction avec greffon libre microvascularisé et anastomosé	83.43.12 ↔	Prélèvement d'autre lambeau microvascularisé et anastomosé de muscle ou de fascia pour greffe
29.33.21 ↔	Pharyngectomie totale, reconstruction avec greffon libre microvascularisé et anastomosé, greffon intestinal libre ou anastomose œso-gastrique	83.82.40 ↔	Grefte d'autre lambeau microvascularisé et anastomosé de muscle ou de fascia, tête et cou
29.4X.12 ↔	Réparation plastique du pharynx, avec greffon microvascularisé et anastomosé, greffon intestinal ou anastomose œso-gastrique	83.82.41 ↔	Grefte d'autre lambeau microvascularisé et anastomosé de muscle ou de fascia, épaule et aisselle
30.3X.15 ↔	Laryngectomie complète, reconstruction avec greffon libre microvascularisé et anastomosé	83.82.42 ↔	Grefte d'autre lambeau microvascularisé et anastomosé de muscle ou de fascia, bras et coude
30.4X.15 ↔	Laryngectomie radicale avec pharyngectomie, reconstruction avec greffon libre microvascularisé et anastomosé	83.82.43 ↔	Grefte d'autre lambeau microvascularisé et anastomosé de muscle ou de fascia, avant-bras
30.4X.25 ↔	Laryngectomie radicale avec pharyngectomie et résection thyroïdienne, reconstruction avec greffon libre microvascularisé et anastomosé	83.82.44 ↔	Grefte d'autre lambeau microvascularisé et anastomosé de muscle ou de fascia, paroi thoracique, abdomen et dos
76.31.20 ↔	Mandibulectomie partielle et reconstruction avec transplant microvascularisé et anastomosé	83.82.45 ↔	Grefte d'autre lambeau microvascularisé et anastomosé de muscle ou de fascia, région inguino-génitale et fesses
76.39.10 ↔	Ostectomie partielle d'autre os de la face, reconstruction avec transplant microvascularisé et anastomosé	83.82.46 ↔	Grefte d'autre lambeau microvascularisé et anastomosé de muscle ou de fascia, membre inférieur
76.41.10 ↔	Mandibulectomie totale et reconstruction simultanée, reconstruction avec transplant microvascularisé et anastomosé	83.82.47 ↔	Grefte d'autre lambeau microvascularisé et anastomosé de muscle ou de fascia, autre site
76.43.10 ↔	Autre reconstruction de la mandibule avec transplant microvascularisé et anastomosé	85.K3.13 ↔	Lambeau perforateur de l'artère glutéale supérieure (S-GAP)
76.44.10 ↔	Ostectomie totale d'autre os de la face, reconstruction avec transplant microvascularisé et anastomosé	85.K3.14 ↔	Lambeau perforateur de l'artère glutéale inférieure (I-GAP)
76.46.10 ↔	Autre reconstruction d'autre os de la face avec transplant microvascularisé et anastomosé	85.K4.11 ↔	Mammoplastie par Lambeau perforateur épigastrique inférieur profond (DIEP)
78.01.10 ↔	Grefte osseuse, clavicule et omoplate, fragment à pédicule vascularisé avec anastomoses microvasculaires	85.K4.12 ↔	Lambeau de l'artère épigastrique inférieure superficielle (SIEA)
78.02.10 ↔	Grefte osseuse, humérus, fragment à pédicule vascularisé avec anastomoses microvasculaires	86.7D.11 ↔	Plastie à lambeau libre microvascularisé et anastomosé, à la tête
78.03.10 ↔	Grefte osseuse, radius et cubitus, fragment à pédicule vascularisé avec anastomoses microvasculaires	86.7D.12 ↔	Plastie à lambeau libre microvascularisé et anastomosé, au cou
78.04.10 ↔	Grefte osseuse, os du carpe et du métacarpe, fragment à pédicule vascularisé avec anastomoses microvasculaires	86.7D.13 ↔	Plastie à lambeau libre microvascularisé et anastomosé, à l'épaule et à l'aisselle
78.05.10 ↔	Grefte osseuse, fémur, fragment à pédicule vascularisé avec anastomoses microvasculaires	86.7D.14 ↔	Plastie à lambeau libre microvascularisé et anastomosé, au bras et au coude
78.06.10 ↔	Grefte osseuse, rotule, fragment à pédicule vascularisé avec anastomoses microvasculaires	86.7D.15 ↔	Plastie à lambeau libre microvascularisé et anastomosé, à l'avant-bras
78.07.10 ↔	Grefte osseuse, tibia, fragment à pédicule vascularisé avec anastomoses microvasculaires	86.7D.16 ↔	Plastie à lambeau libre microvascularisé et anastomosé, à la main
78.07.20 ↔	Grefte osseuse, péroné, fragment à pédicule vascularisé avec anastomoses microvasculaires	86.7D.17 ↔	Plastie à lambeau libre microvascularisé et anastomosé, à la paroi thoracique et au dos
78.08.10 ↔	Grefte osseuse, os du tarse et du métatarse, fragment à pédicule vascularisé avec anastomoses microvasculaires	86.7D.18 ↔	Plastie à lambeau libre microvascularisé et anastomosé, à l'abdomen et à l'aîne
78.09.10 ↔	Grefte osseuse, phalanges de la main, fragment à pédicule vascularisé avec anastomoses microvasculaires	86.7D.1A ↔	Plastie à lambeau libre microvascularisé et anastomosé, aux fesses
78.09.30 ↔	Grefte osseuse, os du bassin, fragment à pédicule vascularisé avec anastomoses microvasculaires	86.7D.1B ↔	Plastie à lambeau libre microvascularisé et anastomosé, à la cuisse et au genou
		86.7D.1C ↔	Plastie à lambeau libre microvascularisé et anastomosé, à la jambe
		86.7D.1D ↔	Plastie à lambeau libre microvascularisé et anastomosé, au pied

Procédure I02-6

99.B7.13 ‡↔	Traitement complexe de médecine intensive, 185 à 360 points de dépense	99.B8.13 ‡↔	Traitement complexe en U-IMC chez l'adulte, 185 à 360 points de dépense
99.B7.14 ‡↔	Traitement complexe de médecine intensive, 361 à 552 points de dépense	99.B8.14 ‡↔	Traitement complexe en U-IMC chez l'adulte, 361 à 552 points de dépense
99.B7.21 ‡↔	Traitement complexe de médecine intensive chez l'enfant (procédure de base), 197 à 392 points de dépense	99.B8.21 ‡↔	Traitement complexe en U-IMC chez l'enfant, 197 à 392 points de dépense

ADRG I03**Révision ou remplacement de l'articulation de la hanche avec diagnostic de complication ou arthrodèse ou âge < 16 ans ou interventions bilatérales ou plusieurs grandes interventions sur les articulations des membres inférieurs avec intervention complexe**

(Procédure dans le tableau I03-3 et (diagnostic dans le tableau I03-1 ou procédure dans le tableau I03-4)) ou ((au moins deux procédures dans le tableau I03-5 ou procédure bilatérale dans le tableau I03-5) et ((au moins deux procédures dans le tableau I03-6 ou procédure bilatérale dans le tableau I03-6) ou (procédure dans le tableau I03-6 et au moins une procédure dans le tableau I03-7) ou (procédure dans le tableau I03-8 et procédure dans le tableau I03-9))) ou (au moins une procédure dans le tableau I03-10 et Âge < 16 Jahre)

DRG I03A**Révision ou remplacement de l'articulation de la hanche avec diagnostic de complication ou arthrodèse ou âge < 16 ans ou interventions bilatérales ou plusieurs grandes interventions sur les articulations des membres inférieurs avec intervention complexe, avec CC extrêmement sévères ou néoformation maligne**

PCCL > 3 ou diagnostic dans le tableau I03-2

DRG I03B**Révision ou remplacement de l'articulation de la hanche avec diagnostic de complication ou arthrodèse ou âge < 16 ans ou interventions bilatérales ou plusieurs grandes interventions sur les articulations des membres inférieurs avec intervention complexe****Diagnostic I03-1**

C40.2	M86.25
C40.3	M86.35
C40.8	M86.45
C49.2	M86.55
C49.8	M86.65
C79.5	M86.85
M00.05	M86.95
M00.15	M96.80
M00.25	M96.82
M00.85	M96.88
M00.95	T81.4
M86.05	T84.5
M86.15	

Procédure I03-10

80.05.00 ↔	Enlèvement d'endoprothèse de hanche, SAP	80.05.1D ↔	Enlèvement de la tête, de l'insert ainsi que de l'acétabulum d'une endoprothèse de hanche
80.05.15 ↔	Enlèvement d'endoprothèse totale de hanche	80.05.1E ↔	Enlèvement de l'insert ainsi que de l'acétabulum d'une endoprothèse de hanche
80.05.16 ↔	Enlèvement d'endoprothèse totale de hanche, prothèse spéciale	80.05.1F ↔	Enlèvement de la cage antiprotrusion ainsi que de l'acétabulum d'une endoprothèse de hanche
80.05.17 ↔	Enlèvement de la tige ainsi que de la tête d'une endoprothèse de hanche	80.05.1G ↔	Enlèvement de la cage antiprotrusion, de l'acétabulum, ainsi que de la tête d'une endoprothèse de hanche
80.05.18 ↔	Enlèvement de la tige, de la tête ainsi que de l'insert d'une endoprothèse de hanche	80.05.99 ↔	Enlèvement d'endoprothèse de hanche, autre
80.05.1A ↔	Enlèvement de l'insert d'une endoprothèse de hanche	81.51.00 ↔	Prothèse totale de hanche, SAP
80.05.1B ↔	Enlèvement de la tête d'une endoprothèse de hanche	81.51.00 ↔	Prothèse totale de hanche, SAP
80.05.1C ↔	Enlèvement de la tête ainsi que de l'insert acétabulaire d'une endoprothèse de hanche	81.51.11 ↔	Première implantation d'endoprothèse totale de hanche

81.51.11 ↔	Première implantation d'endoprothèse totale de hanche	81.52.21 ↔	Première implantation de prothèse unipolaire
81.51.12 ↔	Première implantation d'endoprothèse totale de hanche, prothèse spéciale	81.52.21 ↔	Première implantation de prothèse unipolaire
81.51.12 ↔	Première implantation d'endoprothèse totale de hanche, prothèse spéciale	81.52.22 ↔	Première implantation de prothèse bipolaire
81.51.13 ↔	Première implantation de prothèse de resurfaçage	81.52.22 ↔	Première implantation de prothèse bipolaire
81.51.19 ↔	Première implantation d'endoprothèse totale de hanche, autre	81.52.29 ↔	Première implantation de prothèse partielle de hanche, autre
81.51.19 ↔	Première implantation d'endoprothèse totale de hanche, autre	81.52.29 ↔	Première implantation de prothèse partielle de hanche, autre
81.52.00 ↔	Implantation d'endoprothèse partielle de hanche, implantation de composantes d'endoprothèse de hanche, SAP	81.52.31 ↔	Première implantation de cage antiprotrusion d'endoprothèse de hanche
81.52.00 ↔	Implantation d'endoprothèse partielle de hanche, implantation de composantes d'endoprothèse de hanche, SAP	81.52.31 ↔	Première implantation de cage antiprotrusion d'endoprothèse de hanche
		81.52.39 ↔	Première implantation d'une composante partielle d'endoprothèse de hanche
		81.52.39 ↔	Première implantation d'une composante partielle d'endoprothèse de hanche

Diagnostic I03-2

C40.2	C49.2
C40.3	C49.8
C40.8	C79.5

Procédure I03-3

80.05.00 ↔	Enlèvement d'endoprothèse de hanche, SAP	81.51.29 ↔	Implantation d'une endoprothèse totale de hanche lors d'un remplacement de prothèse, autre
80.05.15 ↔	Enlèvement d'endoprothèse totale de hanche	81.52.00 ↔	Implantation d'endoprothèse partielle de hanche, implantation de composantes d'endoprothèse de hanche, SAP
80.05.16 ↔	Enlèvement d'endoprothèse totale de hanche, prothèse spéciale	81.52.21 ↔	Première implantation de prothèse unipolaire
80.05.17 ↔	Enlèvement de la tige ainsi que de la tête d'une endoprothèse de hanche	81.52.22 ↔	Première implantation de prothèse bipolaire
80.05.18 ↔	Enlèvement de la tige, de la tête ainsi que de l'insert d'une endoprothèse de hanche	81.52.29 ↔	Première implantation de prothèse partielle de hanche, autre
80.05.1A ↔	Enlèvement de l'insert d'une endoprothèse de hanche	81.52.31 ↔	Première implantation de cage antiprotrusion d'endoprothèse de hanche
80.05.1B ↔	Enlèvement de la tête d'une endoprothèse de hanche	81.52.39 ↔	Première implantation d'une composante partielle d'endoprothèse de hanche
80.05.1C ↔	Enlèvement de la tête ainsi que de l'insert acétabulaire d'une endoprothèse de hanche	81.52.41 ↔	Implantation d'une prothèse unipolaire lors d'un remplacement de prothèse
80.05.1D ↔	Enlèvement de la tête, de l'insert ainsi que de l'acétabulum d'une endoprothèse de hanche	81.52.42 ↔	Implantation d'une prothèse bipolaire lors d'un remplacement de prothèse
80.05.1E ↔	Enlèvement de l'insert ainsi que de l'acétabulum d'une endoprothèse de hanche	81.52.55 ↔	Implantation de la tête, de l'insert ainsi que de l'acétabulum d'une endoprothèse de hanche lors d'un remplacement
80.05.1F ↔	Enlèvement de la cage antiprotrusion ainsi que de l'acétabulum d'une endoprothèse de hanche	81.52.56 ↔	Implantation de l'insert ainsi que de l'acétabulum d'une endoprothèse de hanche lors d'un remplacement
80.05.1G ↔	Enlèvement de la cage antiprotrusion, de l'acétabulum, ainsi que de la tête d'une endoprothèse de hanche	81.52.57 ↔	Implantation de la cage antiprotrusion ainsi que de l'acétabulum d'une endoprothèse de hanche lors d'un remplacement
80.05.99 ↔	Enlèvement d'endoprothèse de hanche, autre	81.52.58 ↔	Implantation de la cage antiprotrusion, de l'acétabulum ainsi que de la tête d'une endoprothèse de hanche lors d'un remplacement
81.51.00 ↔	Prothèse totale de hanche, SAP	81.52.5A ↔	Implantation de la tige ainsi que de la tête d'une endoprothèse de hanche lors d'un remplacement
81.51.11 ↔	Première implantation d'endoprothèse totale de hanche	81.52.5B ↔	Implantation de la tige, de la tête ainsi que de l'insert d'une endoprothèse de hanche lors d'un remplacement
81.51.12 ↔	Première implantation d'endoprothèse totale de hanche, prothèse spéciale		
81.51.13 ↔	Première implantation de prothèse de resurfaçage		
81.51.19 ↔	Première implantation d'endoprothèse totale de hanche, autre		
81.51.21 ↔	Implantation d'une endoprothèse totale de hanche lors d'un remplacement de prothèse		
81.51.22 ↔	Implantation d'une endoprothèse totale de hanche, prothèse spéciale, lors d'un remplacement de prothèse		

Procédure I03-4

81.21 ↔ Arthrodèse de la hanche

Procédure I03-5

- | | |
|---|--|
| 81.11 ↔ Arthrodèse de la cheville | 81.52.58 ↔ Implantation de la cage antiprotrusion, de l'acétabulum ainsi que de la tête d'une endoprothèse de hanche lors d'un remplacement |
| 81.12.10 ↔ Arthrodèse talo-crurale [tibio-astragaliennne/tibio-tarsienne] et sous-talaire [sous-astragaliennne] | 81.52.5A ↔ Implantation de la tige ainsi que de la tête d'une endoprothèse de hanche lors d'un remplacement |
| 81.12.11 ↔ Arthrodèse astragalo-calcanéo-cuboïdo-naviculaire [triple arthrodèse des articulations talo-crurale et sous-talaire et de l'articulation médiotarsienne (a. de Chopart)] | 81.52.5B ↔ Implantation de la tige, de la tête ainsi que de l'insert d'une endoprothèse de hanche lors d'un remplacement |
| 81.12.12 ↔ Arthrodèse sous-talaire, deux articulations du tarse | 81.54.21 ↔ Première implantation d'endoprothèse totale standard de genou |
| 81.12.13 ↔ Arthrodèse sous-talaire, trois articulations du tarse | 81.54.22 ↔ Première implantation d'endoprothèse totale spéciale de genou |
| 81.12.99 ↔ Arthrodèse triple, autre | 81.54.23 ↔ Première implantation d'endoprothèse totale à charnière de genou |
| 81.22 ↔ Arthrodèse du genou | 81.54.24 ↔ Première implantation de prothèse de genou unicondylaire à glissement |
| 81.51.00 ↔ Prothèse totale de hanche, SAP | 81.54.25 ↔ Première implantation de prothèse de genou bicondylaire à glissement |
| 81.51.11 ↔ Première implantation d'endoprothèse totale de hanche | 81.54.26 ↔ Première implantation de bouclier fémoral condylaire avec resurfaçage arrière de la rotule |
| 81.51.12 ↔ Première implantation d'endoprothèse totale de hanche, prothèse spéciale | 81.54.31 ↔ Implantation d'une endoprothèse totale standard de genou lors d'un remplacement de prothèse |
| 81.51.13 ↔ Première implantation de prothèse de resurfaçage | 81.54.32 ↔ Implantation d'une endoprothèse totale spéciale de genou lors d'un remplacement de prothèse |
| 81.51.19 ↔ Première implantation d'endoprothèse totale de hanche, autre | 81.54.33 ↔ Implantation d'une endoprothèse totale de genou à charnière lors d'un remplacement de prothèse |
| 81.51.21 ↔ Implantation d'une endoprothèse totale de hanche lors d'un remplacement de prothèse | 81.54.35 ↔ Implantation d'une prothèse bicondylaire à glissement lors d'un remplacement de prothèse |
| 81.51.22 ↔ Implantation d'une endoprothèse totale de hanche, prothèse spéciale, lors d'un remplacement de prothèse | 81.54.44 ↔ Implantation de composantes tibiales ou fémorales ainsi que de l'insert d'une endoprothèse de genou unicondylaire, resp. bicondylaire, à glissement ou totale standard lors d'un remplacement |
| 81.51.29 ↔ Implantation d'une endoprothèse totale de hanche lors d'un remplacement de prothèse, autre | 81.54.45 ↔ Implantation de composantes tibiales ou fémorales ainsi que de l'insert d'une endoprothèse totale de genou spéciale ou d'une endoprothèse totale à charnière lors d'un remplacement |
| 81.52.00 ↔ Implantation d'endoprothèse partielle de hanche, implantation de composantes d'endoprothèse de hanche, SAP | 81.56 ↔ Prothèse totale de cheville |
| 81.52.21 ↔ Première implantation de prothèse unipolaire | 81.59.11 ↔ Révision et remplacement d'endoprothèse de cheville |
| 81.52.22 ↔ Première implantation de prothèse bipolaire | 81.59.12 ↔ Révision et remplacement d'endoprothèse de tarse postérieur |
| 81.52.29 ↔ Première implantation de prothèse partielle de hanche, autre | 81.59.13 ↔ Révision et remplacement d'endoprothèse de médiotarse ou d'orteil |
| 81.52.31 ↔ Première implantation de cage antiprotrusion d'endoprothèse de hanche | |
| 81.52.39 ↔ Première implantation d'une composante partielle d'endoprothèse de hanche | |
| 81.52.41 ↔ Implantation d'une prothèse unipolaire lors d'un remplacement de prothèse | |
| 81.52.42 ↔ Implantation d'une prothèse bipolaire lors d'un remplacement de prothèse | |
| 81.52.55 ↔ Implantation de la tête, de l'insert ainsi que de l'acétabulum d'une endoprothèse de hanche lors d'un remplacement | |
| 81.52.57 ↔ Implantation de la cage antiprotrusion ainsi que de l'acétabulum d'une endoprothèse de hanche lors d'un remplacement | |

Procédure I03-6

- | | |
|--|---|
| 81.22 ↔ Arthrodèse du genou | 81.52.55 ↔ Implantation de la tête, de l'insert ainsi que de l'acétabulum d'une endoprothèse de hanche lors d'un remplacement |
| 81.51.21 ↔ Implantation d'une endoprothèse totale de hanche lors d'un remplacement de prothèse | 81.52.57 ↔ Implantation de la cage antiprotrusion ainsi que de l'acétabulum d'une endoprothèse de hanche lors d'un remplacement |
| 81.51.22 ↔ Implantation d'une endoprothèse totale de hanche, prothèse spéciale, lors d'un remplacement de prothèse | 81.52.58 ↔ Implantation de la cage antiprotrusion, de l'acétabulum ainsi que de la tête d'une endoprothèse de hanche lors d'un remplacement |
| 81.51.29 ↔ Implantation d'une endoprothèse totale de hanche lors d'un remplacement de prothèse, autre | 81.52.5A ↔ Implantation de la tige ainsi que de la tête d'une endoprothèse de hanche lors d'un remplacement |
| 81.52.41 ↔ Implantation d'une prothèse unipolaire lors d'un remplacement de prothèse | |
| 81.52.42 ↔ Implantation d'une prothèse bipolaire lors d'un remplacement de prothèse | |

- 81.52.5B ↔ Implantation de la tige, de la tête ainsi que de l'insert d'une endoprothèse de hanche lors d'un remplacement
- 81.54.31 ↔ Implantation d'une endoprothèse totale standard de genou lors d'un remplacement de prothèse
- 81.54.32 ↔ Implantation d'une endoprothèse totale spéciale de genou lors d'un remplacement de prothèse
- 81.54.33 ↔ Implantation d'une endoprothèse totale de genou à charnière lors d'un remplacement de prothèse
- 81.54.35 ↔ Implantation d'une prothèse bicondyalaire à glissement lors d'un remplacement de prothèse
- 81.54.44 ↔ Implantation de composantes tibiales ou fémorales ainsi que de l'insert d'une endoprothèse de genou unicondyalaire, resp. bicondyalaire, à glissement ou totale standard lors d'un remplacement
- 81.54.45 ↔ Implantation de composantes tibiales ou fémorales ainsi que de l'insert d'une endoprothèse totale de genou spéciale ou d'une endoprothèse totale à charnière lors d'un remplacement

Procédure I03-7

- 81.51.00 ↔ Prothèse totale de hanche, SAP
- 81.51.11 ↔ Première implantation d'endoprothèse totale de hanche
- 81.51.12 ↔ Première implantation d'endoprothèse totale de hanche, prothèse spéciale
- 81.51.19 ↔ Première implantation d'endoprothèse totale de hanche, autre
- 81.52.00 ↔ Implantation d'endoprothèse partielle de hanche, implantation de composantes d'endoprothèse de hanche, SAP
- 81.52.21 ↔ Première implantation de prothèse unipolaire
- 81.52.22 ↔ Première implantation de prothèse bipolaire
- 81.52.29 ↔ Première implantation de prothèse partielle de hanche, autre
- 81.52.31 ↔ Première implantation de cage antiprotrusion d'endoprothèse de hanche
- 81.52.39 ↔ Première implantation d'une composante partielle d'endoprothèse de hanche
- 81.54.21 ↔ Première implantation d'endoprothèse totale standard de genou
- 81.54.22 ↔ Première implantation d'endoprothèse totale spéciale de genou
- 81.54.23 ↔ Première implantation d'endoprothèse totale à charnière de genou
- 81.54.24 ↔ Première implantation de prothèse de genou unicondyalaire à glissement
- 81.54.25 ↔ Première implantation de prothèse de genou bicondyalaire à glissement
- 81.54.26 ↔ Première implantation de bouclier fémoral condyalaire avec resurfaçage arrière de la rotule

Procédure I03-8

- 81.51.00 ↔ Prothèse totale de hanche, SAP
- 81.51.11 ↔ Première implantation d'endoprothèse totale de hanche
- 81.51.12 ↔ Première implantation d'endoprothèse totale de hanche, prothèse spéciale
- 81.51.13 ↔ Première implantation de prothèse de resurfaçage
- 81.51.19 ↔ Première implantation d'endoprothèse totale de hanche, autre
- 81.51.21 ↔ Implantation d'une endoprothèse totale de hanche lors d'un remplacement de prothèse
- 81.51.22 ↔ Implantation d'une endoprothèse totale de hanche, prothèse spéciale, lors d'un remplacement de prothèse
- 81.51.29 ↔ Implantation d'une endoprothèse totale de hanche lors d'un remplacement de prothèse, autre
- 81.52.00 ↔ Implantation d'endoprothèse partielle de hanche, implantation de composantes d'endoprothèse de hanche, SAP
- 81.52.21 ↔ Première implantation de prothèse unipolaire
- 81.52.22 ↔ Première implantation de prothèse bipolaire
- 81.52.29 ↔ Première implantation de prothèse partielle de hanche, autre
- 81.52.31 ↔ Première implantation de cage antiprotrusion d'endoprothèse de hanche
- 81.52.39 ↔ Première implantation d'une composante partielle d'endoprothèse de hanche
- 81.52.41 ↔ Implantation d'une prothèse unipolaire lors d'un remplacement de prothèse
- 81.52.42 ↔ Implantation d'une prothèse bipolaire lors d'un remplacement de prothèse
- 81.52.55 ↔ Implantation de la tête, de l'insert ainsi que de l'acétabulum d'une endoprothèse de hanche lors d'un remplacement
- 81.52.56 ↔ Implantation de l'insert ainsi que de l'acétabulum d'une endoprothèse de hanche lors d'un remplacement
- 81.52.57 ↔ Implantation de la cage antiprotrusion ainsi que de l'acétabulum d'une endoprothèse de hanche lors d'un remplacement
- 81.52.58 ↔ Implantation de la cage antiprotrusion, de l'acétabulum ainsi que de la tête d'une endoprothèse de hanche lors d'un remplacement
- 81.52.5A ↔ Implantation de la tige ainsi que de la tête d'une endoprothèse de hanche lors d'un remplacement
- 81.52.5B ↔ Implantation de la tige, de la tête ainsi que de l'insert d'une endoprothèse de hanche lors d'un remplacement

Procédure I03-9

- 81.22 ↔ Arthrodèse du genou
- 81.54.21 ↔ Première implantation d'endoprothèse totale standard de genou
- 81.54.22 ↔ Première implantation d'endoprothèse totale spéciale de genou
- 81.54.23 ↔ Première implantation d'endoprothèse totale à charnière de genou
- 81.54.24 ↔ Première implantation de prothèse de genou unicondyalaire à glissement
- 81.54.25 ↔ Première implantation de prothèse de genou bicondyalaire à glissement
- 81.54.26 ↔ Première implantation de bouclier fémoral condyalaire avec resurfaçage arrière de la rotule
- 81.54.31 ↔ Implantation d'une endoprothèse totale standard de genou lors d'un remplacement de prothèse
- 81.54.32 ↔ Implantation d'une endoprothèse totale spéciale de genou lors d'un remplacement de prothèse

- 81.54.33 ↔ Implantation d'une endoprothèse totale de genou à charnière lors d'un remplacement de prothèse
- 81.54.35 ↔ Implantation d'une prothèse bicondyalaire à glissement lors d'un remplacement de prothèse
- 81.54.44 ↔ Implantation de composantes tibiales ou fémorales ainsi que de l'insert d'une endoprothèse de genou unicondyalaire, resp. bicondyalaire, à glissement ou totale standard lors d'un remplacement
- 81.54.45 ↔ Implantation de composantes tibiales ou fémorales ainsi que de l'insert d'une endoprothèse totale de genou spéciale ou d'une endoprothèse totale à charnière lors d'un remplacement

ADRG I04**Révision ou remplacement de l'articulation du genou avec diagnostic de complication ou arthrodèse**

(Diagnostic dans le tableau I04-1 ou procédure dans le tableau I04-2) et procédure dans le tableau I04-3

DRG I04A**Révision ou remplacement de l'articulation du genou avec diagnostic de complication ou arthrodèse, avec CC extrêmement sévères**

PCCL > 3

DRG I04B**Révision ou remplacement de l'articulation du genou avec diagnostic de complication ou arthrodèse et remplacement particulier de prothèse**

Procédure dans le tableau I04-4

DRG I04C**Révision ou remplacement de l'articulation du genou avec diagnostic de complication ou arthrodèse****Diagnostic I04-1**

C40.2	M86.55
C40.3	M86.56
C40.8	M86.65
C49.2	M86.66
C49.8	M86.85
C79.5	M86.86
M00.06	M86.95
M00.16	M86.96
M00.26	M89.55
M00.86	M89.56
M00.96	M96.80
M86.05	M96.82
M86.06	M96.88
M86.15	S72.3
M86.16	S72.40
M86.25	S72.41
M86.26	S72.42
M86.35	S72.43
M86.36	S72.44
M86.45	S72.7
M86.46	T84.5

Procédure I04-2

- 81.22 ↔ Arthrodèse du genou

Procédure I04-3

- 80.06.11 ↔ Enlèvement d'endoprothèse totale standard de genou
- 80.06.12 ↔ Enlèvement d'endoprothèse totale spéciale de genou
- 80.06.13 ↔ Enlèvement d'endoprothèse totale de genou à charnière
- 80.06.14 ↔ Enlèvement d'une prothèse unicondyalaire à glissement
- 80.06.15 ↔ Enlèvement d'une prothèse bicondyalaire à glissement
- 80.06.16 ↔ Enlèvement de bouclier fémoral condyalaire avec resurfaçage arrière de la rotule
- 80.06.17 ↔ Enlèvement du resurfaçage arrière de la rotule
- 80.06.18 ↔ Enlèvement de l'insert d'une endoprothèse de genou
- 80.06.1A ↔ Enlèvement des composantes tibiales ou fémorales ainsi que de l'insert d'une endoprothèse de genou unicondyalaire, bicondyalaire à glissement ou totale standard

80.06.1B ↔	Enlèvement des composantes tibiales ou fémorales ainsi que de l'insert d'une endoprothèse totale de genou spéciale ou d'une endoprothèse totale à charnière	81.54.28 ↔	Première implantation d'un remplacement isolé de la surface de glissement fémorale
80.06.1C ↔	Retrait d'un remplacement isolé de la surface de glissement fémorale	81.54.29 ↔	Première implantation d'endoprothèse de genou, autre
80.06.99 ↔	Enlèvement d'une endoprothèse de genou, autre	81.54.31 ↔	Implantation d'une endoprothèse totale standard de genou lors d'un remplacement de prothèse
81.22 ↔	Arthrodèse du genou	81.54.32 ↔	Implantation d'une endoprothèse totale spéciale de genou lors d'un remplacement de prothèse
81.54.21 ↔	Première implantation d'endoprothèse totale standard de genou	81.54.33 ↔	Implantation d'une endoprothèse totale de genou à charnière lors d'un remplacement de prothèse
81.54.22 ↔	Première implantation d'endoprothèse totale spéciale de genou	81.54.35 ↔	Implantation d'une prothèse bicondyalaire à glissement lors d'un remplacement de prothèse
81.54.23 ↔	Première implantation d'endoprothèse totale à charnière de genou	81.54.44 ↔	Implantation de composantes tibiales ou fémorales ainsi que de l'insert d'une endoprothèse de genou unicondyalaire, resp. bicondyalaire, à glissement ou totale standard lors d'un remplacement
81.54.24 ↔	Première implantation de prothèse de genou unicondyalaire à glissement	81.54.45 ↔	Implantation de composantes tibiales ou fémorales ainsi que de l'insert d'une endoprothèse totale de genou spéciale ou d'une endoprothèse totale à charnière lors d'un remplacement
81.54.25 ↔	Première implantation de prothèse de genou bicondyalaire à glissement		
81.54.26 ↔	Première implantation de bouclier fémoral condyalaire avec resurfaçage arrière de la rotule		
81.54.27 ↔	Première implantation d'un resurfaçage arrière de la rotule		

Procédure I04-4

81.54.32 ↔	Implantation d'une endoprothèse totale spéciale de genou lors d'un remplacement de prothèse	81.54.33 ↔	Implantation d'une endoprothèse totale de genou à charnière lors d'un remplacement de prothèse
------------	---	------------	--

ADRG I05

Remplacement d'articulation ou révision aux membres supérieurs

Procédure dans le tableau I05-1

DRG I05A

Remplacement d'articulation ou révision aux membres supérieurs avec CC extrêmement sévères ou intervention bilatérale particulière ou intervention à plusieurs localisations

PCCL > 3 ou procédure bilatérale dans le tableau I05-2 ou Interventions sur plusieurs localisations

DRG I05B

Remplacement d'articulation ou révision aux membres supérieurs avec intervention complexe

Procédure dans le tableau I05-3

DRG I05C

Remplacement d'articulation ou révision aux membres supérieurs

Procédure I05-1

81.80.00 ↔	Implantation endoprothèse totale d'épaule, SAP	81.81.21 ↔	Implantation prothèse de resurfaçage, lors d'un remplacement de prothèse
81.80.09 ↔	Implantation endoprothèse totale d'épaule, autre	81.81.22 ↔	Implantation prothèse de tête humérale, lors d'un remplacement de prothèse
81.80.11 ↔	Première implantation endoprothèse totale d'épaule, anatomique	81.81.23 ↔	Implantation prothèse glénoïdienne, lors d'un remplacement de prothèse
81.80.12 ↔	Première implantation endoprothèse totale d'épaule, inversée	81.81.31 ↔	Implantation de cupule, endoprothèse totale d'épaule, lors d'un remplacement de composantes
81.80.13 ↔	Première implantation endoprothèse totale d'épaule, prothèse spéciale	81.81.32 ↔	Implantation de cupule ainsi qu'insert, endoprothèse totale d'épaule, lors d'un remplacement de composantes
81.80.21 ↔	Implantation endoprothèse totale d'épaule, anatomique, lors d'un remplacement de prothèse	81.81.33 ↔	Implantation insert, endoprothèse totale d'épaule, lors d'un remplacement de composantes
81.80.22 ↔	Implantation endoprothèse totale d'épaule, inversée, lors d'un remplacement de prothèse	81.81.34 ↔	Implantation insert ainsi que tête, endoprothèse totale d'épaule, lors d'un remplacement de composantes
81.80.23 ↔	Implantation endoprothèse totale d'épaule, prothèse spéciale, lors d'un remplacement de prothèse	81.81.35 ↔	Implantation d'insert, tête ainsi que tige, endoprothèse totale d'épaule, lors d'un remplacement de composantes
81.81.00 ↔	Implantation prothèse partielle d'épaule, SAP	81.84 ↔	Prothèse totale de coude
81.81.09 ↔	Implantation prothèse partielle d'épaule, autre		
81.81.11 ↔	Première implantation prothèse de resurfaçage		
81.81.12 ↔	Première implantation prothèse de tête humérale		
81.81.13 ↔	Première implantation prothèse glénoïdienne		

81.85.30 ↔	Remplacement prothétique de la surface articulaire de l'humérus distal	81.97.13 ↔	Révision et remplacement de prothèse totale de coude
81.85.31 ↔	Autre réparation du coude, prothèse de la tête radiale	81.97.14 ↔	Révision et remplacement de prothèse de tête radiale
81.96.2D ↔	Autre réparation d'articulation, poignet, prothèse de la tête cubitale		

Procédure I05-2

81.80.00 ↔	Implantation endoprothèse totale d'épaule, SAP	81.80.13 ↔	Première implantation endoprothèse totale d'épaule, prothèse spéciale
81.80.09 ↔	Implantation endoprothèse totale d'épaule, autre	81.84 ↔	Prothèse totale de coude
81.80.11 ↔	Première implantation endoprothèse totale d'épaule, anatomique		
81.80.12 ↔	Première implantation endoprothèse totale d'épaule, inversée		

Procédure I05-3

81.80.00 ↔	Implantation endoprothèse totale d'épaule, SAP	81.80.22 ↔	Implantation endoprothèse totale d'épaule, inversée, lors d'un remplacement de prothèse
81.80.09 ↔	Implantation endoprothèse totale d'épaule, autre	81.80.23 ↔	Implantation endoprothèse totale d'épaule, prothèse spéciale, lors d'un remplacement de prothèse
81.80.11 ↔	Première implantation endoprothèse totale d'épaule, anatomique	81.81.22 ↔	Implantation prothèse de tête humérale, lors d'un remplacement de prothèse
81.80.12 ↔	Première implantation endoprothèse totale d'épaule, inversée	81.84 ↔	Prothèse totale de coude
81.80.13 ↔	Première implantation endoprothèse totale d'épaule, prothèse spéciale	81.97.13 ↔	Révision et remplacement de prothèse totale de coude
81.80.21 ↔	Implantation endoprothèse totale d'épaule, anatomique, lors d'un remplacement de prothèse		

ADRG I06**Interventions complexes sur la colonne vertébrale avec intervention corrective complexe**

((Diagnostic principal dans le tableau I06-1 et (procédure dans le tableau I06-3 ou (procédure dans le tableau I06-4 et procédure dans le tableau I06-5)) ou (procédure dans le tableau I06-6)) et (procédure dans le tableau I06-7 ou PCCL > 3 ou \ddot{A} ge < 16 Jahre) ou procédure dans le tableau I06-8) et (PCCL > 3 ou diagnostic supplémentaire dans le tableau I06-2)

DRG I06A**Interventions complexes sur la colonne vertébrale avec intervention corrective hautement complexe ou procédure opératoire complexe en plusieurs temps ou réadaptation gériatrique aiguë, à partir de 14 jours de traitement ou traitement complexe de soins intensifs > 196/184 points**

Au moins une procédure dans le tableau I06-9 ou Procédures opératoires complexes en plusieurs temps ou Réadaptation gériatrique, à partir de 14 jours de traitement

DRG I06B**Interventions complexes sur la colonne vertébrale avec intervention corrective très complexe, âge < 16 ans avec CC extrêmement sévères ou traitement complexe en unité de soins intermédiaires > 196/184 points**

PCCL > 3 et \ddot{A} ge < 16 Jahre ou au moins une procédure dans le tableau I06-10 ou au moins une procédure dans le tableau I06-11 ou procédure dans le tableau I06-12 et PCCL > 3

DRG I06C**Interventions complexes sur la colonne vertébrale avec intervention corrective complexe****Diagnostic I06-1**

M40.00	M40.09
M40.01	M40.10
M40.02	M40.11
M40.03	M40.12
M40.04	M40.13
M40.05	M40.14
M40.06	M40.15
M40.07	M40.16
M40.08	M40.17

M40.18	M41.22
M40.19	M41.23
M40.20	M41.24
M40.21	M41.25
M40.22	M41.26
M40.23	M41.27
M40.24	M41.28
M40.25	M41.29
M40.26	M41.30
M40.27	M41.31
M40.28	M41.32
M40.29	M41.33
M40.30	M41.34
M40.31	M41.35
M40.32	M41.36
M40.33	M41.37
M40.34	M41.38
M40.35	M41.39
M40.36	M41.40
M40.37	M41.41
M40.38	M41.42
M40.39	M41.43
M40.40	M41.44
M40.41	M41.45
M40.42	M41.46
M40.43	M41.47
M40.44	M41.48
M40.45	M41.49
M40.46	M41.50
M40.47	M41.51
M40.48	M41.52
M40.49	M41.53
M40.50	M41.54
M40.51	M41.55
M40.52	M41.56
M40.53	M41.57
M40.54	M41.58
M40.55	M41.59
M40.56	M41.80
M40.57	M41.81
M40.58	M41.82
M40.59	M41.83
M41.00	M41.84
M41.01	M41.85
M41.02	M41.86
M41.03	M41.87
M41.04	M41.88
M41.05	M41.89
M41.06	M41.90
M41.07	M41.91
M41.08	M41.92
M41.09	M41.93
M41.10	M41.94
M41.11	M41.95
M41.12	M41.96
M41.13	M41.97
M41.14	M41.98
M41.15	M41.99
M41.16	M96.2
M41.17	M96.3
M41.18	M96.4
M41.19	M96.5
M41.20	Q67.5
M41.21	Q76.3

Procédure I06-10

- 99.B8.13 ‡↔ Traitement complexe en U-IMC chez l'adulte, 185 à 360 points de dépense
- 99.B8.14 ‡↔ Traitement complexe en U-IMC chez l'adulte, 361 à 552 points de dépense
- 99.B8.21 ‡↔ Traitement complexe en U-IMC chez l'enfant, 197 à 392 points de dépense

Procédure I06-11

- 00.94.31 ‡↔ Monitoring neurophysiologique peropératoire, de plus de 4 heures jusqu'à 8 heures
- 00.94.32 ‡↔ Monitoring neurophysiologique peropératoire, de plus de 8 heures jusqu'à 12 heures
- 00.94.33 ‡↔ Monitoring neurophysiologique peropératoire, de plus de 12 heures
- 78.41.30 ↔ Autres réparations ou opérations plastiques osseuses, clavicule, omoplate, côtes et sternum, Implantation VEPTR (vertical expandable prosthetic titanium rib)
- 7A.71.17 ↔ Fusion de vertèbres avec stabilisation de la colonne vertébrale, abord dorsal et dorsolatéral, 7 segments
- 7A.71.18 ↔ Fusion de vertèbres avec stabilisation de la colonne vertébrale, abord dorsal et dorsolatéral, 8 segments
- 7A.71.1A ↔ Fusion de vertèbres avec stabilisation de la colonne vertébrale, abord dorsal et dorsolatéral, 9 segments
- 7A.71.1B ↔ Fusion de vertèbres avec stabilisation de la colonne vertébrale, abord dorsal et dorsolatéral, 10 segments
- 7A.71.1C ↔ Fusion de vertèbres avec stabilisation de la colonne vertébrale, abord dorsal et dorsolatéral, 11 segments
- 7A.71.1D ↔ Fusion de vertèbres avec stabilisation de la colonne vertébrale, abord dorsal et dorsolatéral, 12 segments
- 7A.71.1E ↔ Fusion de vertèbres avec stabilisation de la colonne vertébrale, abord dorsal et dorsolatéral, 13 segments
- 7A.71.1F ↔ Fusion de vertèbres avec stabilisation de la colonne vertébrale, abord dorsal et dorsolatéral, 14 segments et plus
- 7A.71.27 ↔ Fusion de vertèbres avec stabilisation de la colonne vertébrale, abord ventral, 7 segments
- 7A.71.28 ↔ Fusion de vertèbres avec stabilisation de la colonne vertébrale, abord ventral, 8 segments
- 7A.71.2A ↔ Fusion de vertèbres avec stabilisation de la colonne vertébrale, abord ventral, 9 segments
- 7A.71.2B ↔ Fusion de vertèbres avec stabilisation de la colonne vertébrale, abord ventral, 10 segments
- 7A.71.2C ↔ Fusion de vertèbres avec stabilisation de la colonne vertébrale, abord ventral, 11 segments
- 7A.71.2D ↔ Fusion de vertèbres avec stabilisation de la colonne vertébrale, abord ventral, 12 segments
- 7A.71.2E ↔ Fusion de vertèbres avec stabilisation de la colonne vertébrale, abord ventral, 13 segments
- 7A.71.2F ↔ Fusion de vertèbres avec stabilisation de la colonne vertébrale, abord ventral, 14 segments et plus
- 7A.72.17 ↔ Stabilisation dynamique de la colonne vertébrale, abord dorsal et dorsolatéral, 7 segments
- 7A.72.18 ↔ Stabilisation dynamique de la colonne vertébrale, abord dorsal et dorsolatéral, 8 segments
- 7A.72.1A ↔ Stabilisation dynamique de la colonne vertébrale, abord dorsal et dorsolatéral, 9 segments
- 7A.72.1B ↔ Stabilisation dynamique de la colonne vertébrale, abord dorsal et dorsolatéral, 10 segments
- 7A.72.1C ↔ Stabilisation dynamique de la colonne vertébrale, abord dorsal et dorsolatéral, 11 segments
- 7A.72.1D ↔ Stabilisation dynamique de la colonne vertébrale, abord dorsal et dorsolatéral, 12 segments
- 7A.72.1E ↔ Stabilisation dynamique de la colonne vertébrale, abord dorsal et dorsolatéral, 13 segments
- 7A.72.1F ↔ Stabilisation dynamique de la colonne vertébrale, abord dorsal et dorsolatéral, 14 segments et plus
- 7A.72.27 ↔ Stabilisation dynamique de la colonne vertébrale, abord ventral, 7 segments
- 7A.72.28 ↔ Stabilisation dynamique de la colonne vertébrale, abord ventral, 8 segments
- 7A.72.2A ↔ Stabilisation dynamique de la colonne vertébrale, abord ventral, 9 segments
- 7A.72.2B ↔ Stabilisation dynamique de la colonne vertébrale, abord ventral, 10 segments
- 7A.72.2C ↔ Stabilisation dynamique de la colonne vertébrale, abord ventral, 11 segments
- 7A.72.2D ↔ Stabilisation dynamique de la colonne vertébrale, abord ventral, 12 segments
- 7A.72.2E ↔ Stabilisation dynamique de la colonne vertébrale, abord ventral, 13 segments
- 7A.72.2F ↔ Stabilisation dynamique de la colonne vertébrale, abord ventral, 14 segments et plus
- 7A.74.17 ↔ Fusion de vertèbres pour correction de position, abord dorsal et dorsolatéral, 7 segments
- 7A.74.18 ↔ Fusion de vertèbres pour correction de position, abord dorsal et dorsolatéral, 8 segments
- 7A.74.1A ↔ Fusion de vertèbres pour correction de position, abord dorsal et dorsolatéral, 9 segments
- 7A.74.1B ↔ Fusion de vertèbres pour correction de position, abord dorsal et dorsolatéral, 10 segments
- 7A.74.27 ↔ Fusion de vertèbres pour correction de position, abord ventral, 7 segments
- 7A.74.28 ↔ Fusion de vertèbres pour correction de position, abord ventral, 8 segments
- 7A.74.2A ↔ Fusion de vertèbres pour correction de position, abord ventral, 9 segments
- 7A.74.2B ↔ Fusion de vertèbres pour correction de position, abord ventral, 10 segments
- 7A.A2 ↔ Implantation de systèmes évolutifs ou expansifs, colonne vertébrale

Procédure I06-12

- 7A.A1.32 ‡↔ 2 remplacements de corps vertébral implantés
- 7A.A1.33 ‡↔ 3 remplacements de corps vertébral implantés
- 7A.A1.34 ‡↔ 4 remplacements de corps vertébral implantés
- 7A.A1.35 ‡↔ 5 remplacements de corps vertébral et plus implantés
- 7A.A1.42 ‡↔ 2 prothèses de remplacement de corps vertébral implantées
- 7A.A1.43 ‡↔ 3 prothèses de remplacement de corps vertébral implantées
- 7A.A1.44 ‡↔ 4 prothèses de remplacement de corps vertébral implantées
- 7A.A1.45 ‡↔ 5 prothèses de remplacement de corps vertébral et plus implantées
- 7A.A1.53 ‡↔ 3 dispositifs intervertébraux d'arthrodèse implantés
- 7A.A1.54 ‡↔ 4 dispositifs intervertébraux d'arthrodèse implantés
- 7A.A1.55 ‡↔ 5 dispositifs intervertébraux d'arthrodèse et plus implantés

Diagnostic I06-2

G04.1	G82.32
G82.00	G82.33
G82.01	G82.40
G82.02	G82.41
G82.03	G82.42
G82.10	G82.43
G82.11	G82.50
G82.12	G82.51
G82.13	G82.52
G82.20	G82.53
G82.21	G83.5
G82.22	G93.80
G82.23	P11.51
G82.30	P91.80
G82.31	

Procédure I06-3

7A.71.11 ↔ Fusion de vertèbres avec stabilisation de la colonne vertébrale, abord dorsal et dorsolatéral, 1 segment	7A.71.24 ↔ Fusion de vertèbres avec stabilisation de la colonne vertébrale, abord ventral, 4 segments
7A.71.12 ↔ Fusion de vertèbres avec stabilisation de la colonne vertébrale, abord dorsal et dorsolatéral, 2 segments	7A.71.25 ↔ Fusion de vertèbres avec stabilisation de la colonne vertébrale, abord ventral, 5 segments
7A.71.22 ↔ Fusion de vertèbres avec stabilisation de la colonne vertébrale, abord ventral, 2 segments	7A.72.12 ↔ Stabilisation dynamique de la colonne vertébrale, abord dorsal et dorsolatéral, 2 segments
7A.71.23 ↔ Fusion de vertèbres avec stabilisation de la colonne vertébrale, abord ventral, 3 segments	7A.72.22 ↔ Stabilisation dynamique de la colonne vertébrale, abord ventral, 2 segments

Procédure I06-4

7A.63.11 ↔ Implantation de remplacement de corps vertébral	7A.64.21 ↔ Implantation de prothèse de remplacement de corps vertébral lors d'un remplacement de prothèse
7A.63.21 ↔ Implantation de remplacement de corps vertébral lors d'un remplacement d'implant	7A.65.11 ↔ Implantation de dispositif intervertébral d'arthrodèse
7A.64.11 ↔ Implantation de prothèse de remplacement de corps vertébral	7A.65.21 ↔ Implantation de dispositif intervertébral d'arthrodèse lors d'un remplacement

Procédure I06-5

7A.A1.32 ‡↔ 2 remplacements de corps vertébral implantés	7A.A1.44 ‡↔ 4 prothèses de remplacement de corps vertébral implantées
7A.A1.33 ‡↔ 3 remplacements de corps vertébral implantés	7A.A1.45 ‡↔ 5 prothèses de remplacement de corps vertébral et plus implantées
7A.A1.34 ‡↔ 4 remplacements de corps vertébral implantés	7A.A1.52 ‡↔ 2 dispositifs intervertébraux d'arthrodèse implantés
7A.A1.35 ‡↔ 5 remplacements de corps vertébral et plus implantés	7A.A1.53 ‡↔ 3 dispositifs intervertébraux d'arthrodèse implantés
7A.A1.42 ‡↔ 2 prothèses de remplacement de corps vertébral implantées	7A.A1.54 ‡↔ 4 dispositifs intervertébraux d'arthrodèse implantés
7A.A1.43 ‡↔ 3 prothèses de remplacement de corps vertébral implantées	7A.A1.55 ‡↔ 5 dispositifs intervertébraux d'arthrodèse et plus implantés

Procédure I06-6

78.41.30 ↔ Autres réparations ou opérations plastiques osseuses, clavicule, omoplate, côtes et sternum, Implantation VEPTR (vertical expandable prosthetic titanium rib)	7A.71.1A ↔ Fusion de vertèbres avec stabilisation de la colonne vertébrale, abord dorsal et dorsolatéral, 9 segments
7A.71.13 ↔ Fusion de vertèbres avec stabilisation de la colonne vertébrale, abord dorsal et dorsolatéral, 3 segments	7A.71.1B ↔ Fusion de vertèbres avec stabilisation de la colonne vertébrale, abord dorsal et dorsolatéral, 10 segments
7A.71.14 ↔ Fusion de vertèbres avec stabilisation de la colonne vertébrale, abord dorsal et dorsolatéral, 4 segments	7A.71.1C ↔ Fusion de vertèbres avec stabilisation de la colonne vertébrale, abord dorsal et dorsolatéral, 11 segments
7A.71.15 ↔ Fusion de vertèbres avec stabilisation de la colonne vertébrale, abord dorsal et dorsolatéral, 5 segments	7A.71.1D ↔ Fusion de vertèbres avec stabilisation de la colonne vertébrale, abord dorsal et dorsolatéral, 12 segments
7A.71.16 ↔ Fusion de vertèbres avec stabilisation de la colonne vertébrale, abord dorsal et dorsolatéral, 6 segments	7A.71.1E ↔ Fusion de vertèbres avec stabilisation de la colonne vertébrale, abord dorsal et dorsolatéral, 13 segments
7A.71.17 ↔ Fusion de vertèbres avec stabilisation de la colonne vertébrale, abord dorsal et dorsolatéral, 7 segments	7A.71.1F ↔ Fusion de vertèbres avec stabilisation de la colonne vertébrale, abord dorsal et dorsolatéral, 14 segments et plus
7A.71.18 ↔ Fusion de vertèbres avec stabilisation de la colonne vertébrale, abord dorsal et dorsolatéral, 8 segments	7A.71.26 ↔ Fusion de vertèbres avec stabilisation de la colonne vertébrale, abord ventral, 6 segments
	7A.71.27 ↔ Fusion de vertèbres avec stabilisation de la colonne vertébrale, abord ventral, 7 segments

7A.71.28 ↔ Fusion de vertèbres avec stabilisation de la colonne vertébrale, abord ventral, 8 segments	7A.72.2D ↔ Stabilisation dynamique de la colonne vertébrale, abord ventral, 12 segments
7A.71.2A ↔ Fusion de vertèbres avec stabilisation de la colonne vertébrale, abord ventral, 9 segments	7A.72.2E ↔ Stabilisation dynamique de la colonne vertébrale, abord ventral, 13 segments
7A.71.2B ↔ Fusion de vertèbres avec stabilisation de la colonne vertébrale, abord ventral, 10 segments	7A.72.2F ↔ Stabilisation dynamique de la colonne vertébrale, abord ventral, 14 segments et plus
7A.71.2C ↔ Fusion de vertèbres avec stabilisation de la colonne vertébrale, abord ventral, 11 segments	7A.74.13 ↔ Fusion de vertèbres pour correction de position, abord dorsal et dorsolatéral, 3 segments
7A.71.2D ↔ Fusion de vertèbres avec stabilisation de la colonne vertébrale, abord ventral, 12 segments	7A.74.14 ↔ Fusion de vertèbres pour correction de position, abord dorsal et dorsolatéral, 4 segments
7A.71.2E ↔ Fusion de vertèbres avec stabilisation de la colonne vertébrale, abord ventral, 13 segments	7A.74.15 ↔ Fusion de vertèbres pour correction de position, abord dorsal et dorsolatéral, 5 segments
7A.71.2F ↔ Fusion de vertèbres avec stabilisation de la colonne vertébrale, abord ventral, 14 segments et plus	7A.74.16 ↔ Fusion de vertèbres pour correction de position, abord dorsal et dorsolatéral, 6 segments
7A.72.13 ↔ Stabilisation dynamique de la colonne vertébrale, abord dorsal et dorsolatéral, 3 segments	7A.74.17 ↔ Fusion de vertèbres pour correction de position, abord dorsal et dorsolatéral, 7 segments
7A.72.14 ↔ Stabilisation dynamique de la colonne vertébrale, abord dorsal et dorsolatéral, 4 segments	7A.74.18 ↔ Fusion de vertèbres pour correction de position, abord dorsal et dorsolatéral, 8 segments
7A.72.15 ↔ Stabilisation dynamique de la colonne vertébrale, abord dorsal et dorsolatéral, 5 segments	7A.74.1A ↔ Fusion de vertèbres pour correction de position, abord dorsal et dorsolatéral, 9 segments
7A.72.16 ↔ Stabilisation dynamique de la colonne vertébrale, abord dorsal et dorsolatéral, 6 segments	7A.74.1B ↔ Fusion de vertèbres pour correction de position, abord dorsal et dorsolatéral, 10 segments
7A.72.17 ↔ Stabilisation dynamique de la colonne vertébrale, abord dorsal et dorsolatéral, 7 segments	7A.74.1C ↔ Fusion de vertèbres pour correction de position, abord dorsal et dorsolatéral, 11 segments
7A.72.18 ↔ Stabilisation dynamique de la colonne vertébrale, abord dorsal et dorsolatéral, 8 segments	7A.74.1D ↔ Fusion de vertèbres pour correction de position, abord dorsal et dorsolatéral, 12 segments
7A.72.1A ↔ Stabilisation dynamique de la colonne vertébrale, abord dorsal et dorsolatéral, 9 segments	7A.74.1E ↔ Fusion de vertèbres pour correction de position, abord dorsal et dorsolatéral, 13 segments
7A.72.1B ↔ Stabilisation dynamique de la colonne vertébrale, abord dorsal et dorsolatéral, 10 segments	7A.74.1F ↔ Fusion de vertèbres pour correction de position, abord dorsal et dorsolatéral, 14 segments et plus
7A.72.1C ↔ Stabilisation dynamique de la colonne vertébrale, abord dorsal et dorsolatéral, 11 segments	7A.74.23 ↔ Fusion de vertèbres pour correction de position, abord ventral, 3 segments
7A.72.1D ↔ Stabilisation dynamique de la colonne vertébrale, abord dorsal et dorsolatéral, 12 segments	7A.74.24 ↔ Fusion de vertèbres pour correction de position, abord ventral, 4 segments
7A.72.1E ↔ Stabilisation dynamique de la colonne vertébrale, abord dorsal et dorsolatéral, 13 segments	7A.74.25 ↔ Fusion de vertèbres pour correction de position, abord ventral, 5 segments
7A.72.1F ↔ Stabilisation dynamique de la colonne vertébrale, abord dorsal et dorsolatéral, 14 segments et plus	7A.74.26 ↔ Fusion de vertèbres pour correction de position, abord ventral, 6 segments
7A.72.23 ↔ Stabilisation dynamique de la colonne vertébrale, abord ventral, 3 segments	7A.74.27 ↔ Fusion de vertèbres pour correction de position, abord ventral, 7 segments
7A.72.24 ↔ Stabilisation dynamique de la colonne vertébrale, abord ventral, 4 segments	7A.74.28 ↔ Fusion de vertèbres pour correction de position, abord ventral, 8 segments
7A.72.25 ↔ Stabilisation dynamique de la colonne vertébrale, abord ventral, 5 segments	7A.74.2A ↔ Fusion de vertèbres pour correction de position, abord ventral, 9 segments
7A.72.26 ↔ Stabilisation dynamique de la colonne vertébrale, abord ventral, 6 segments	7A.74.2B ↔ Fusion de vertèbres pour correction de position, abord ventral, 10 segments
7A.72.27 ↔ Stabilisation dynamique de la colonne vertébrale, abord ventral, 7 segments	7A.74.2C ↔ Fusion de vertèbres pour correction de position, abord ventral, 11 segments
7A.72.28 ↔ Stabilisation dynamique de la colonne vertébrale, abord ventral, 8 segments	7A.74.2D ↔ Fusion de vertèbres pour correction de position, abord ventral, 12 segments
7A.72.2A ↔ Stabilisation dynamique de la colonne vertébrale, abord ventral, 9 segments	7A.74.2E ↔ Fusion de vertèbres pour correction de position, abord ventral, 13 segments
7A.72.2B ↔ Stabilisation dynamique de la colonne vertébrale, abord ventral, 10 segments	7A.74.2F ↔ Fusion de vertèbres pour correction de position, abord ventral, 14 segments et plus
7A.72.2C ↔ Stabilisation dynamique de la colonne vertébrale, abord ventral, 11 segments	7A.A2 ↔ Implantation de systèmes évolutifs ou expansifs, colonne vertébrale

Procédure I06-7

33.34.10 ↔ Thoracoplastie partielle	34.74 ↔ Réparation des déformations thoraciques
33.34.20 ↔ Thoracoplastie complète	77.91.00 ↔ Ostectomie totale, clavicule, omoplate, côtes et sternum, SAP
33.34.99 ↔ Thoracoplastie, autre	77.91.10 ↔ Ostectomie totale, omoplate et clavicule
34.4X.21 ↔ Résection partielle de lésion de la paroi thoracique, sans réparation	77.91.11 ↔ Ostectomie totale, côte
34.4X.22 ↔ Résection partielle de lésion de la paroi thoracique, avec réparation	77.91.12 ↔ Ostectomie totale, côte cervicale
34.4X.31 ↔ Résection de lésion de la paroi thoracique, résection complète du sternum, sans réparation	77.91.13 ↔ Ostectomie totale, sternum
34.4X.32 ↔ Résection de lésion de la paroi thoracique, résection complète du sternum, avec réparation	77.91.99 ↔ Ostectomie totale, clavicule, omoplate, côtes et sternum, autre
	78.41.00 ↔ Autres réparations ou opérations plastiques osseuses, clavicule, omoplate, côtes et sternum, SAP

78.41.10 ↔	Autre reconstruction plastique, clavicule et omoplate	78.41.99 ↔	Autres réparations ou opérations plastiques osseuses, clavicule, omoplate, côtes et sternum, autre
78.41.20 ↔	Autre reconstruction plastique de côtes et de sternum		

Procédure I06-8

7A.71.16 ↔	Fusion de vertèbres avec stabilisation de la colonne vertébrale, abord dorsal et dorsolatéral, 6 segments	7A.72.26 ↔	Stabilisation dynamique de la colonne vertébrale, abord ventral, 6 segments
7A.71.17 ↔	Fusion de vertèbres avec stabilisation de la colonne vertébrale, abord dorsal et dorsolatéral, 7 segments	7A.72.27 ↔	Stabilisation dynamique de la colonne vertébrale, abord ventral, 7 segments
7A.71.18 ↔	Fusion de vertèbres avec stabilisation de la colonne vertébrale, abord dorsal et dorsolatéral, 8 segments	7A.72.28 ↔	Stabilisation dynamique de la colonne vertébrale, abord ventral, 8 segments
7A.71.1A ↔	Fusion de vertèbres avec stabilisation de la colonne vertébrale, abord dorsal et dorsolatéral, 9 segments	7A.72.2A ↔	Stabilisation dynamique de la colonne vertébrale, abord ventral, 9 segments
7A.71.1B ↔	Fusion de vertèbres avec stabilisation de la colonne vertébrale, abord dorsal et dorsolatéral, 10 segments	7A.72.2B ↔	Stabilisation dynamique de la colonne vertébrale, abord ventral, 10 segments
7A.71.1C ↔	Fusion de vertèbres avec stabilisation de la colonne vertébrale, abord dorsal et dorsolatéral, 11 segments	7A.72.2C ↔	Stabilisation dynamique de la colonne vertébrale, abord ventral, 11 segments
7A.71.1D ↔	Fusion de vertèbres avec stabilisation de la colonne vertébrale, abord dorsal et dorsolatéral, 12 segments	7A.72.2D ↔	Stabilisation dynamique de la colonne vertébrale, abord ventral, 12 segments
7A.71.1E ↔	Fusion de vertèbres avec stabilisation de la colonne vertébrale, abord dorsal et dorsolatéral, 13 segments	7A.72.2E ↔	Stabilisation dynamique de la colonne vertébrale, abord ventral, 13 segments
7A.71.1F ↔	Fusion de vertèbres avec stabilisation de la colonne vertébrale, abord dorsal et dorsolatéral, 14 segments et plus	7A.72.2F ↔	Stabilisation dynamique de la colonne vertébrale, abord ventral, 14 segments et plus
7A.71.26 ↔	Fusion de vertèbres avec stabilisation de la colonne vertébrale, abord ventral, 6 segments	7A.74.16 ↔	Fusion de vertèbres pour correction de position, abord dorsal et dorsolatéral, 6 segments
7A.71.27 ↔	Fusion de vertèbres avec stabilisation de la colonne vertébrale, abord ventral, 7 segments	7A.74.17 ↔	Fusion de vertèbres pour correction de position, abord dorsal et dorsolatéral, 7 segments
7A.71.28 ↔	Fusion de vertèbres avec stabilisation de la colonne vertébrale, abord ventral, 8 segments	7A.74.18 ↔	Fusion de vertèbres pour correction de position, abord dorsal et dorsolatéral, 8 segments
7A.71.2A ↔	Fusion de vertèbres avec stabilisation de la colonne vertébrale, abord ventral, 9 segments	7A.74.1A ↔	Fusion de vertèbres pour correction de position, abord dorsal et dorsolatéral, 9 segments
7A.71.2B ↔	Fusion de vertèbres avec stabilisation de la colonne vertébrale, abord ventral, 10 segments	7A.74.1B ↔	Fusion de vertèbres pour correction de position, abord dorsal et dorsolatéral, 10 segments
7A.71.2C ↔	Fusion de vertèbres avec stabilisation de la colonne vertébrale, abord ventral, 11 segments	7A.74.1C ↔	Fusion de vertèbres pour correction de position, abord dorsal et dorsolatéral, 11 segments
7A.71.2D ↔	Fusion de vertèbres avec stabilisation de la colonne vertébrale, abord ventral, 12 segments	7A.74.1D ↔	Fusion de vertèbres pour correction de position, abord dorsal et dorsolatéral, 12 segments
7A.71.2E ↔	Fusion de vertèbres avec stabilisation de la colonne vertébrale, abord ventral, 13 segments	7A.74.1E ↔	Fusion de vertèbres pour correction de position, abord dorsal et dorsolatéral, 13 segments
7A.71.2F ↔	Fusion de vertèbres avec stabilisation de la colonne vertébrale, abord ventral, 14 segments et plus	7A.74.1F ↔	Fusion de vertèbres pour correction de position, abord dorsal et dorsolatéral, 14 segments et plus
7A.72.16 ↔	Stabilisation dynamique de la colonne vertébrale, abord dorsal et dorsolatéral, 6 segments	7A.74.26 ↔	Fusion de vertèbres pour correction de position, abord ventral, 6 segments
7A.72.17 ↔	Stabilisation dynamique de la colonne vertébrale, abord dorsal et dorsolatéral, 7 segments	7A.74.27 ↔	Fusion de vertèbres pour correction de position, abord ventral, 7 segments
7A.72.18 ↔	Stabilisation dynamique de la colonne vertébrale, abord dorsal et dorsolatéral, 8 segments	7A.74.28 ↔	Fusion de vertèbres pour correction de position, abord ventral, 8 segments
7A.72.1A ↔	Stabilisation dynamique de la colonne vertébrale, abord dorsal et dorsolatéral, 9 segments	7A.74.2A ↔	Fusion de vertèbres pour correction de position, abord ventral, 9 segments
7A.72.1B ↔	Stabilisation dynamique de la colonne vertébrale, abord dorsal et dorsolatéral, 10 segments	7A.74.2B ↔	Fusion de vertèbres pour correction de position, abord ventral, 10 segments
7A.72.1C ↔	Stabilisation dynamique de la colonne vertébrale, abord dorsal et dorsolatéral, 11 segments	7A.74.2C ↔	Fusion de vertèbres pour correction de position, abord ventral, 11 segments
7A.72.1D ↔	Stabilisation dynamique de la colonne vertébrale, abord dorsal et dorsolatéral, 12 segments	7A.74.2D ↔	Fusion de vertèbres pour correction de position, abord ventral, 12 segments
7A.72.1E ↔	Stabilisation dynamique de la colonne vertébrale, abord dorsal et dorsolatéral, 13 segments	7A.74.2E ↔	Fusion de vertèbres pour correction de position, abord ventral, 13 segments
7A.72.1F ↔	Stabilisation dynamique de la colonne vertébrale, abord dorsal et dorsolatéral, 14 segments et plus	7A.74.2F ↔	Fusion de vertèbres pour correction de position, abord ventral, 14 segments et plus

Procédure I06-9

7A.74.1C ↔	Fusion de vertèbres pour correction de position, abord dorsal et dorsolatéral, 11 segments	7A.74.2E ↔	Fusion de vertèbres pour correction de position, abord ventral, 13 segments
7A.74.1D ↔	Fusion de vertèbres pour correction de position, abord dorsal et dorsolatéral, 12 segments	7A.74.2F ↔	Fusion de vertèbres pour correction de position, abord ventral, 14 segments et plus
7A.74.1E ↔	Fusion de vertèbres pour correction de position, abord dorsal et dorsolatéral, 13 segments	99.B7.13 ‡↔	Traitement complexe de médecine intensive, 185 à 360 points de dépense
7A.74.1F ↔	Fusion de vertèbres pour correction de position, abord dorsal et dorsolatéral, 14 segments et plus	99.B7.14 ‡↔	Traitement complexe de médecine intensive, 361 à 552 points de dépense
7A.74.2C ↔	Fusion de vertèbres pour correction de position, abord ventral, 11 segments	99.B7.21 ‡↔	Traitement complexe de médecine intensive chez l'enfant (procédure de base), 197 à 392 points de dépense
7A.74.2D ↔	Fusion de vertèbres pour correction de position, abord ventral, 12 segments		

ADRG I07**Amputation**

Procédure dans le tableau I07-1

DRG I07A**Amputation avec CC extrêmement sévères**

PCCL > 3

DRG I07B**Amputation****Procédure I07-1**

84.00 ↔	Amputation de membre supérieur, SAP	84.09 ↔	Amputation interthoracoscapulaire
84.03.00 ↔	Amputation de la main, SAP	84.10 ↔	Amputation de membre inférieur, SAP
84.03.10 ↔	Amputation complète de la main au carpe ou au métacarpe	84.12 ↔	Amputation au niveau du pied
84.03.99 ↔	Amputation de la main, autre	84.13 ↔	Désarticulation de la cheville
84.04 ↔	Désarticulation du poignet	84.14 ↔	Amputation de la cheville, transmalléolaire
84.05 ↔	Amputation de l'avant-bras	84.15 ↔	Autre amputation en dessous du genou
84.06 ↔	Désarticulation du coude	84.16 ↔	Désarticulation du genou
84.07 ↔	Amputation de l'humérus	84.17 ↔	Amputation au-dessus du genou
84.08 ↔	Désarticulation de l'épaule	84.18 ↔	Désarticulation de la hanche
		84.19 ↔	Amputation abdomino-pelvienne

ADRG I08**Autres interventions sur l'articulation de la hanche et le fémur ou remplacement de l'articulation de la hanche avec intervention sur les membres supérieurs ou la colonne vertébrale**

Procédure dans le tableau I08-5 et aucune procédure dans le tableau I08-6

DRG I08A**Autres interventions sur l'articulation de la hanche et le fémur, CC extrêmement sévères avec intervention multiple ou procédure complexe, ou diagnostic complexe, âge < 12 ans**

((PCCL > 3 et (procédure bilatérale dans le tableau I08-7 ou au moins un diagnostic dans le tableau I08-1 ou au moins une procédure dans le tableau I08-8 ou Interventions sur plusieurs localisations)) ou diagnostic dans le tableau I08-2) et (Âge < 12 Jahre)

DRG I08B**Autres interventions sur l'articulation de la hanche et le fémur, CC extrêmement sévères avec intervention multiple ou procédure complexe, ou diagnostic complexe, âge > 11 ans**

(PCCL > 3 et (procédure bilatérale dans le tableau I08-7 ou au moins un diagnostic dans le tableau I08-1 ou au moins une procédure dans le tableau I08-8 ou Interventions sur plusieurs localisations)) ou diagnostic dans le tableau I08-2

DRG I08C**Autres interventions sur l'articulation de la hanche et le fémur avec interventions multiples, procédure complexe, diagnostic complexe ou intervention particulière ou CC extrêmement sévères**

PCCL > 3 ou procédure bilatérale dans le tableau I08-7 ou diagnostic dans le tableau I08-3 ou au moins une procédure dans le tableau I08-9 ou diagnostic dans le tableau I08-4 ou Interventions sur plusieurs localisations ou procédure dans le tableau I08-10

DRG I08D**Autres interventions sur la hanche et le fémur****Diagnostic I08-1**

A18.0	M02.12
A54.4	M02.13
A66.6	M02.14
L40.5	M02.15
M00.00	M02.16
M00.01	M02.17
M00.02	M02.18
M00.03	M02.19
M00.04	M02.30
M00.05	M02.31
M00.06	M02.32
M00.07	M02.33
M00.08	M02.34
M00.09	M02.35
M00.10	M02.36
M00.11	M02.37
M00.12	M02.38
M00.13	M02.39
M00.14	M02.90
M00.15	M02.91
M00.16	M02.92
M00.17	M02.93
M00.18	M02.94
M00.19	M02.95
M00.20	M02.96
M00.21	M02.97
M00.22	M02.98
M00.23	M02.99
M00.24	M05.00
M00.25	M05.01
M00.26	M05.02
M00.27	M05.03
M00.28	M05.04
M00.29	M05.05
M00.80	M05.06
M00.81	M05.07
M00.82	M05.08
M00.83	M05.09
M00.84	M05.20
M00.85	M05.21
M00.86	M05.22
M00.87	M05.23
M00.88	M05.24
M00.89	M05.25
M00.90	M05.26
M00.91	M05.27
M00.92	M05.28
M00.93	M05.29
M00.94	M05.30
M00.95	M05.31
M00.96	M05.32
M00.97	M05.33
M00.98	M05.34
M00.99	M05.35
M02.10	M05.36
M02.11	M05.37

M05.38	M06.49
M05.39	M06.80
M05.80	M06.81
M05.81	M06.82
M05.82	M06.83
M05.83	M06.84
M05.84	M06.85
M05.85	M06.86
M05.86	M06.87
M05.87	M06.88
M05.88	M06.89
M05.89	M06.90
M05.90	M06.91
M05.91	M06.92
M05.92	M06.93
M05.93	M06.94
M05.94	M06.95
M05.95	M06.96
M05.96	M06.97
M05.97	M06.98
M05.98	M06.99
M05.99	M08.00
M06.00	M08.01
M06.01	M08.02
M06.02	M08.03
M06.03	M08.04
M06.04	M08.05
M06.05	M08.06
M06.06	M08.07
M06.07	M08.08
M06.08	M08.09
M06.09	M08.20
M06.10	M08.21
M06.11	M08.22
M06.12	M08.23
M06.13	M08.24
M06.14	M08.25
M06.15	M08.26
M06.16	M08.27
M06.17	M08.28
M06.18	M08.29
M06.19	M08.3
M06.20	M08.40
M06.21	M08.41
M06.22	M08.42
M06.23	M08.43
M06.24	M08.44
M06.25	M08.45
M06.26	M08.46
M06.27	M08.47
M06.28	M08.48
M06.29	M08.49
M06.30	M08.70
M06.31	M08.71
M06.32	M08.72
M06.33	M08.73
M06.34	M08.74
M06.35	M08.75
M06.36	M08.76
M06.37	M08.77
M06.38	M08.78
M06.39	M08.79
M06.40	M08.80
M06.41	M08.81
M06.42	M08.82
M06.43	M08.83
M06.44	M08.84
M06.45	M08.85
M06.46	M08.86
M06.47	M08.87
M06.48	M08.88

M08.89	M86.21
M08.90	M86.22
M08.91	M86.23
M08.92	M86.24
M08.93	M86.25
M08.94	M86.26
M08.95	M86.27
M08.96	M86.28
M08.97	M86.29
M08.98	M86.30
M08.99	M86.31
M10.09	M86.32
M12.00	M86.33
M12.01	M86.34
M12.02	M86.35
M12.03	M86.36
M12.04	M86.37
M12.05	M86.38
M12.06	M86.39
M12.07	M86.40
M12.08	M86.41
M12.09	M86.42
M33.1	M86.43
M33.2	M86.44
M34.0	M86.45
M34.9	M86.46
M35.1	M86.47
M35.2	M86.48
M35.3	M86.49
M45.00	M86.50
M45.01	M86.51
M45.02	M86.52
M45.03	M86.53
M45.04	M86.54
M45.05	M86.55
M45.06	M86.56
M45.07	M86.57
M45.08	M86.58
M45.09	M86.59
M46.20	M86.60
M46.21	M86.61
M46.22	M86.62
M46.23	M86.63
M46.24	M86.64
M46.25	M86.65
M46.26	M86.66
M46.27	M86.67
M46.28	M86.68
M46.29	M86.69
M79.09	M86.80
M86.00	M86.81
M86.01	M86.82
M86.02	M86.83
M86.03	M86.84
M86.04	M86.85
M86.05	M86.86
M86.06	M86.87
M86.07	M86.88
M86.08	M86.89
M86.09	M86.90
M86.10	M86.91
M86.11	M86.92
M86.12	M86.93
M86.13	M86.94
M86.14	M86.95
M86.15	M86.96
M86.16	M86.97
M86.17	M86.98
M86.18	M86.99
M86.19	M87.10
M86.20	M87.11

M87.12	M89.62
M87.13	M89.63
M87.14	M89.64
M87.15	M89.65
M87.16	M89.66
M87.17	M89.67
M87.18	M89.68
M87.19	M89.69
M87.20	M96.80
M87.21	M96.82
M87.22	M96.88
M87.23	M96.9
M87.24	S01.83
M87.25	S01.86
M87.26	S01.88
M87.27	S01.89
M87.28	S11.86
M87.29	S11.88
M87.30	S11.89
M87.31	S21.83
M87.32	S21.86
M87.33	S21.88
M87.34	S21.89
M87.35	S31.83
M87.36	S31.86
M87.37	S31.88
M87.38	S31.89
M87.39	S41.86
M87.80	S41.88
M87.81	S41.89
M87.82	S51.86
M87.83	S51.88
M87.84	S51.89
M87.85	S61.86
M87.86	S61.88
M87.87	S61.89
M87.88	S71.86
M87.89	S71.88
M87.90	S71.89
M87.91	S81.86
M87.92	S81.88
M87.93	S81.89
M87.94	S91.86
M87.95	S91.88
M87.96	S91.89
M87.97	T84.5
M87.98	T84.6
M87.99	T84.7
M89.60	T84.8
M89.61	T84.9

Procédure I08-10

81.40.31 ↔ Arthroplastie de l'articulation coxo-fémorale avec ostéotomie pelvienne, triple ostéotomie

81.47.16 ↔ Greffe de ménisque, genou

Diagnostic I08-2

G80.0	G80.4
G80.1	G80.8
G80.2	G80.9
G80.3	

Diagnostic I08-3

A18.0	M02.34
A54.4	M02.35
A66.6	M02.36
L40.5	M02.37
M00.00	M02.38
M00.01	M02.39
M00.02	M02.90
M00.03	M02.91
M00.04	M02.92
M00.05	M02.93
M00.06	M02.94
M00.07	M02.95
M00.08	M02.96
M00.09	M02.97
M00.10	M02.98
M00.11	M02.99
M00.12	M05.00
M00.13	M05.01
M00.14	M05.02
M00.15	M05.03
M00.16	M05.04
M00.17	M05.05
M00.18	M05.06
M00.19	M05.07
M00.20	M05.08
M00.21	M05.09
M00.22	M05.20
M00.23	M05.21
M00.24	M05.22
M00.25	M05.23
M00.26	M05.24
M00.27	M05.25
M00.28	M05.26
M00.29	M05.27
M00.80	M05.28
M00.81	M05.29
M00.82	M05.30
M00.83	M05.31
M00.84	M05.32
M00.85	M05.33
M00.86	M05.34
M00.87	M05.35
M00.88	M05.36
M00.89	M05.37
M00.90	M05.38
M00.91	M05.39
M00.92	M05.80
M00.93	M05.81
M00.94	M05.82
M00.95	M05.83
M00.96	M05.84
M00.97	M05.85
M00.98	M05.86
M00.99	M05.87
M02.10	M05.88
M02.11	M05.89
M02.12	M05.90
M02.13	M05.91
M02.14	M05.92
M02.15	M05.93
M02.16	M05.94
M02.17	M05.95
M02.18	M05.96
M02.19	M05.97
M02.30	M05.98
M02.31	M05.99
M02.32	M06.00
M02.33	M06.01

M06.02	M08.03
M06.03	M08.04
M06.04	M08.05
M06.05	M08.06
M06.06	M08.07
M06.07	M08.08
M06.08	M08.09
M06.09	M08.20
M06.10	M08.21
M06.11	M08.22
M06.12	M08.23
M06.13	M08.24
M06.14	M08.25
M06.15	M08.26
M06.16	M08.27
M06.17	M08.28
M06.18	M08.29
M06.19	M08.3
M06.20	M08.40
M06.21	M08.41
M06.22	M08.42
M06.23	M08.43
M06.24	M08.44
M06.25	M08.45
M06.26	M08.46
M06.27	M08.47
M06.28	M08.48
M06.29	M08.49
M06.30	M08.70
M06.31	M08.71
M06.32	M08.72
M06.33	M08.73
M06.34	M08.74
M06.35	M08.75
M06.36	M08.76
M06.37	M08.77
M06.38	M08.78
M06.39	M08.79
M06.40	M08.80
M06.41	M08.81
M06.42	M08.82
M06.43	M08.83
M06.44	M08.84
M06.45	M08.85
M06.46	M08.86
M06.47	M08.87
M06.48	M08.88
M06.49	M08.89
M06.80	M08.90
M06.81	M08.91
M06.82	M08.92
M06.83	M08.93
M06.84	M08.94
M06.85	M08.95
M06.86	M08.96
M06.87	M08.97
M06.88	M08.98
M06.89	M08.99
M06.90	M10.09
M06.91	M12.00
M06.92	M12.01
M06.93	M12.02
M06.94	M12.03
M06.95	M12.04
M06.96	M12.05
M06.97	M12.06
M06.98	M12.07
M06.99	M12.08
M08.00	M12.09
M08.01	M33.1
M08.02	M33.2

M34.0	M86.45
M34.9	M86.46
M35.1	M86.47
M35.2	M86.48
M35.3	M86.49
M45.00	M86.50
M45.01	M86.51
M45.02	M86.52
M45.03	M86.53
M45.04	M86.54
M45.05	M86.55
M45.06	M86.56
M45.07	M86.57
M45.08	M86.58
M45.09	M86.59
M46.20	M86.60
M46.21	M86.61
M46.22	M86.62
M46.23	M86.63
M46.24	M86.64
M46.25	M86.65
M46.26	M86.66
M46.27	M86.67
M46.28	M86.68
M46.29	M86.69
M79.09	M86.80
M86.00	M86.81
M86.01	M86.82
M86.02	M86.83
M86.03	M86.84
M86.04	M86.85
M86.05	M86.86
M86.06	M86.87
M86.07	M86.88
M86.08	M86.89
M86.09	M86.90
M86.10	M86.91
M86.11	M86.92
M86.12	M86.93
M86.13	M86.94
M86.14	M86.95
M86.15	M86.96
M86.16	M86.97
M86.17	M86.98
M86.18	M86.99
M86.19	M87.10
M86.20	M87.11
M86.21	M87.12
M86.22	M87.13
M86.23	M87.14
M86.24	M87.15
M86.25	M87.16
M86.26	M87.17
M86.27	M87.18
M86.28	M87.19
M86.29	M87.20
M86.30	M87.21
M86.31	M87.22
M86.32	M87.23
M86.33	M87.24
M86.34	M87.25
M86.35	M87.26
M86.36	M87.27
M86.37	M87.28
M86.38	M87.29
M86.39	M87.30
M86.40	M87.31
M86.41	M87.32
M86.42	M87.33
M86.43	M87.34
M86.44	M87.35

M87.36	M87.98
M87.37	M87.99
M87.38	M89.60
M87.39	M89.61
M87.80	M89.62
M87.81	M89.63
M87.82	M89.64
M87.83	M89.65
M87.84	M89.66
M87.85	M89.67
M87.86	M89.68
M87.87	M89.69
M87.88	M96.80
M87.89	M96.82
M87.90	M96.88
M87.91	M96.9
M87.92	T84.5
M87.93	T84.6
M87.94	T84.7
M87.95	T84.8
M87.96	T84.9
M87.97	

Diagnostic I08-4

S01.83	S41.89
S01.86	S51.86
S01.88	S51.88
S01.89	S51.89
S11.86	S61.86
S11.88	S61.88
S11.89	S61.89
S21.83	S71.86
S21.86	S71.88
S21.88	S71.89
S21.89	S81.86
S31.83	S81.88
S31.86	S81.89
S31.88	S91.86
S31.89	S91.88
S41.86	S91.89
S41.88	

Procédure I08-5

77.25.00 ↔ Ostéotomie cunéiforme, fémur, SAP	78.05.11 ↔ Greffe osseuse, fémur, fragment à pédicule vascularisé sans anastomoses microvasculaires
77.25.10 ↔ Ostéotomie cunéiforme, col fémoral	78.05.13 ↔ Greffe d'os et de cartilage, fémur, autogène et allogène
77.25.20 ↔ Ostéotomie cunéiforme d'autre partie du fémur	78.09.31 ↔ Greffe osseuse, os du bassin, fragment à pédicule vascularisé sans anastomoses microvasculaires
77.25.99 ↔ Ostéotomie cunéiforme, fémur, autre	78.09.33 ↔ Greffe d'os et de cartilage, os du bassin, autogène et allogène
77.35.00 ↔ Autre section osseuse, fémur, SAP	78.09.91 ↔ Greffe osseuse, autre site spécifié, sauf os de la face, fragment à pédicule vascularisé sans anastomoses microvasculaires
77.35.10 ↔ Ostéotomie de rotation du col fémoral	78.15.10 ↔ Réduction ouverte de fracture du col fémoral et du fémur proximal, stabilisée par fixateur externe
77.35.11 ↔ Corticotomie et transport de segment du col fémoral	78.15.20 ↔ Réduction ouverte de fracture diaphysaire du fémur, stabilisée par fixateur externe
77.35.12 ↔ Ostéotomie complexe (pluridimensionnelle) du col fémoral (avec correction axiale)	78.15.30 ↔ Réduction fermée de fracture du fémur distal, stabilisée par fixateur externe
77.35.19 ↔ Autre section osseuse du col fémoral	78.15.31 ↔ Réduction ouverte de fracture du fémur distal, stabilisée par fixateur externe
77.35.20 ↔ Ostéotomie de rotation d'autre partie du fémur	78.15.40 ↔ Réduction fermée d'autre fracture du fémur, stabilisée par fixateur externe
77.35.21 ↔ Corticotomie et transport de segment d'autre partie du fémur	78.15.99 ↔ Application de fixateur externe, fémur (inclus réduction de fracture), autre
77.35.22 ↔ Ostéotomie complexe (pluridimensionnelle) d'autre partie du fémur (avec correction axiale)	
77.35.24 ↔ Ostéotomie trochantérienne lors d'une luxation chirurgicale de la hanche	
77.35.99 ↔ Autre section osseuse, fémur, autre	
77.39.30 ↔ Ostéotomie de rotation d'os du bassin	
77.39.31 ↔ Corticotomie et transport de segment d'os du bassin	
77.39.32 ↔ Ostéotomie complexe (pluridimensionnelle) d'os du bassin (avec correction axiale)	
77.95 ↔ Ostectomie totale, fémur	

78.19.20 ↔ Réduction fermée de fracture du bassin, stabilisée par fixateur externe	80.05.00 ↔ Enlèvement d'endoprothèse de hanche, SAP
78.19.21 ↔ Réduction ouverte de fracture de l'acétabulum, avec fixation/transfixation par fixateur externe	80.05.15 ↔ Enlèvement d'endoprothèse totale de hanche
78.19.22 ↔ Réduction ouverte de fracture d'autres parties du bassin, stabilisée par fixateur externe	80.05.16 ↔ Enlèvement d'endoprothèse totale de hanche, prothèse spéciale
78.25.00 ↔ Raccourcissement d'os, fémur, SAP	80.05.17 ↔ Enlèvement de la tige ainsi que de la tête d'une endoprothèse de hanche
78.25.10 ↔ Épiphysiodèse temporaire, col fémoral	80.05.18 ↔ Enlèvement de la tige, de la tête ainsi que de l'insert d'une endoprothèse de hanche
78.25.11 ↔ Épiphysiodèse permanente, col fémoral	80.05.1A ↔ Enlèvement de l'insert d'une endoprothèse de hanche
78.25.12 ↔ Épiphysiolyse thérapeutique, col fémoral	80.05.1B ↔ Enlèvement de la tête d'une endoprothèse de hanche
78.25.19 ↔ Autre raccourcissement d'os, col fémoral	80.05.1C ↔ Enlèvement de la tête ainsi que de l'insert acétabulaire d'une endoprothèse de hanche
78.25.20 ↔ Épiphysiodèse temporaire d'autres parties du fémur	80.05.1D ↔ Enlèvement de la tête, de l'insert ainsi que de l'acétabulum d'une endoprothèse de hanche
78.25.21 ↔ Épiphysiodèse permanente d'autres parties du fémur	80.05.1E ↔ Enlèvement de l'insert ainsi que de l'acétabulum d'une endoprothèse de hanche
78.25.22 ↔ Épiphysiolyse thérapeutique d'autres parties du fémur	80.05.1F ↔ Enlèvement de la cage antiprotrusion ainsi que de l'acétabulum d'une endoprothèse de hanche
78.25.99 ↔ Raccourcissement d'os, fémur, autre	80.05.1G ↔ Enlèvement de la cage antiprotrusion, de l'acétabulum, ainsi que de la tête d'une endoprothèse de hanche
78.35.00 ↔ Allongement d'os, fémur, SAP	80.05.99 ↔ Enlèvement d'endoprothèse de hanche, autre
78.35.10 ↔ Allongement d'os, col fémoral	80.15.00 ↔ Autre arthrotomie, hanche, SAP
78.35.19 ↔ Allongement d'os, autres parties du fémur	80.15.10 ↔ Arthrotomie arthroscopique de la hanche, lavage articulaire avec drainage
78.35.99 ↔ Allongement d'os, fémur, autre	80.15.11 ↔ Arthrotomie arthroscopique de la hanche, ablation de souris articulaire
78.39.20 ↔ Allongement d'os, bassin	80.15.12 ↔ Arthrotomie arthroscopique de la hanche, insertion ou enlèvement de réservoir médicamenteux
78.39.99 ↔ Allongement d'os, autre site spécifié, autre	80.15.20 ↔ Arthrotomie de la hanche, lavage articulaire avec drainage
78.45 ↔ Autres réparations ou opérations plastiques osseuses, fémur	80.15.21 ↔ Arthrotomie de la hanche, ablation de souris articulaire
78.55.00 ↔ Fixation interne de l'os sans réduction de fracture, fémur, SAP	80.15.99 ↔ Autre arthrotomie, hanche, autre
78.55.10 ↔ Révision sans remplacement de matériel d'ostéosynthèse, fémur	80.35.00 ↔ Biopsie d'articulation, hanche, SAP
78.55.99 ↔ Fixation interne de l'os sans réduction de fracture, fémur, autre	80.35.20 ↔ Biopsie articulaire de la hanche sous arthroscopie
78.95 ↔ Insertion de stimulateur de croissance osseuse, fémur	80.35.30 ↔ Biopsie articulaire ouverte de la hanche
79.15.00 ↔ Réduction fermée de fracture du fémur, avec fixation interne, SAP	80.35.99 ↔ Biopsie d'articulation, hanche, autre
79.15.10 ↔ Réduction fermée de fracture du fémur distal, avec fixation interne	81.21 ↔ Arthrodèse de la hanche
79.15.20 ↔ Réduction fermée d'autre fracture du fémur, avec fixation interne	81.29.10 ↔ Arthrodèse sacro-iliaque
79.15.99 ↔ Réduction fermée de fracture du fémur, avec fixation interne, autre	81.29.20 ↔ Arthrodèse de la symphyse
79.19.20 ↔ Réduction fermée de fracture du bassin, avec fixation interne	81.40.00 ↔ Reconstruction de la hanche, SAP
79.25 ↔ Réduction ouverte de fracture sans fixation interne, fémur	81.40.18 ↔ Incision de l'os sous-chondral sous arthroscopie, hanche
79.29.30 ↔ Réduction ouverte de fracture, sans fixation interne, rotule	81.40.19 ↔ Incision chirurgicale ouverte de l'os sous-chondral, hanche
79.35.00 ↔ Réduction ouverte de fracture du fémur, avec fixation interne, SAP	81.40.20 ↔ Incision de l'os sous-chondral avec insertion d'implant acellulaire sous arthroscopie, hanche
79.35.10 ↔ Réduction ouverte de fracture de la tête fémorale, avec fixation interne	81.40.21 ↔ Incision chirurgicale ouverte de l'os sous-chondral avec insertion d'implant acellulaire, hanche
79.35.11 ↔ Réduction ouverte de fracture du col fémoral et du fémur proximal, avec fixation interne	81.40.30 ↔ Arthroplastie de l'articulation coxo-fémorale avec ostéotomie pelvienne, autre ostéotomie
79.35.12 ↔ Réduction ouverte de fracture diaphysaire du fémur, avec fixation interne	81.40.31 ↔ Arthroplastie de l'articulation coxo-fémorale avec ostéotomie pelvienne, triple ostéotomie
79.35.13 ↔ Réduction ouverte de fracture du fémur distal, avec fixation interne	81.40.32 ↔ Plastie du toit du cotyle de la hanche
79.35.99 ↔ Réduction ouverte de fracture du fémur avec fixation interne, autre	81.40.33 ↔ Opération de Girdlestone, résection primaire, hanche
79.39.20 ↔ Réduction ouverte de fracture de l'acétabulum, avec fixation interne	81.40.34 ↔ Réparation du labrum acétabulaire, par chirurgie ouverte
79.39.29 ↔ Réduction ouverte de fracture d'autres parties du bassin, avec fixation interne	81.40.35 ↔ Réparation du labrum acétabulaire, par arthroscopie
79.55 ↔ Réduction ouverte de décollement épiphysaire, fémur	81.40.99 ↔ Reconstruction de la hanche, autre
79.65 ↔ Débridement de fracture ouverte, fémur	81.53 ↔ Révision sans remplacement d'endoprothèse de hanche
79.85 ↔ Réduction ouverte de luxation de la hanche	81.9A.1B ↔ Greffe de cartilage et implantation de tissu cultivé in vitro, hanche, par arthroscopie
79.89.20 ↔ Réduction ouverte de luxation de l'articulation sacro-iliaque	81.9A.2B ↔ Greffe de cartilage et implantation de tissu cultivé in vitro, hanche, par chirurgie ouverte
79.89.30 ↔ Réduction ouverte de luxation de la symphyse	84.28 ↔ Réimplantation de cuisse

Procédure I08-6

84.53.00 ↔	Implantation de dispositif interne d'allongement de membres avec traction cinétique, SAP	84.53.11 ↔	Implantation de dispositif interne d'allongement ou de transport osseux, système motorisé
84.53.10 ↔	Implantation de dispositif interne d'allongement ou de transport osseux, système non motorisé	84.53.99 ↔	Implantation de dispositif interne d'allongement de membres avec traction cinétique, autre

Procédure I08-7

77.25.10 ↔	Ostéotomie cunéiforme, col fémoral	78.25.22 ↔	Épiphysiolyse thérapeutique d'autres parties du fémur
77.25.20 ↔	Ostéotomie cunéiforme d'autre partie du fémur	78.25.99 ↔	Raccourcissement d'os, fémur, autre
77.25.99 ↔	Ostéotomie cunéiforme, fémur, autre	78.31 ↔	Allongement d'os, clavicule et omoplate
77.29.10 ↔	Ostéotomie cunéiforme, phalanges de la main	78.35.00 ↔	Allongement d'os, fémur, SAP
77.29.40 ↔	Ostéotomie cunéiforme, phalanges du pied	78.35.10 ↔	Allongement d'os, col fémoral
77.35.10 ↔	Ostéotomie de rotation du col fémoral	78.35.19 ↔	Allongement d'os, autres parties du fémur
77.35.11 ↔	Corticotomie et transport de segment du col fémoral	78.35.99 ↔	Allongement d'os, fémur, autre
77.35.12 ↔	Ostéotomie complexe (pluridimensionnelle) du col fémoral (avec correction axiale)	78.39.10 ↔	Allongement d'os, phalanges de la main
77.35.19 ↔	Autre section osseuse du col fémoral	78.39.20 ↔	Allongement d'os, bassin
77.35.20 ↔	Ostéotomie de rotation d'autre partie du fémur	78.45 ↔	Autres réparations ou opérations plastiques osseuses, fémur
77.35.21 ↔	Corticotomie et transport de segment d'autre partie du fémur	78.55.00 ↔	Fixation interne de l'os sans réduction de fracture, fémur, SAP
77.35.22 ↔	Ostéotomie complexe (pluridimensionnelle) d'autre partie du fémur (avec correction axiale)	78.55.10 ↔	Révision sans remplacement de matériel d'ostéosynthèse, fémur
77.35.24 ↔	Ostéotomie trochantérienne lors d'une luxation chirurgicale de la hanche	78.55.99 ↔	Fixation interne de l'os sans réduction de fracture, fémur, autre
77.35.99 ↔	Autre section osseuse, fémur, autre	78.95 ↔	Insertion de stimulateur de croissance osseuse, fémur
77.95 ↔	Ostectomie totale, fémur	79.15.10 ↔	Réduction fermée de fracture du fémur distal, avec fixation interne
77.99.10 ↔	Ostectomie totale, phalanges de la main	79.15.20 ↔	Réduction fermée d'autre fracture du fémur, avec fixation interne
78.05.11 ↔	Grefe osseuse, fémur, fragment à pédicule vascularisé sans anastomoses microvasculaires	79.15.99 ↔	Réduction fermée de fracture du fémur, avec fixation interne, autre
78.05.13 ↔	Grefe d'os et de cartilage, fémur, autogène et allogène	79.25 ↔	Réduction ouverte de fracture sans fixation interne, fémur
78.09.11 ↔	Grefe osseuse, phalanges de la main, fragment à pédicule vascularisé sans anastomoses microvasculaires	79.29.10 ↔	Réduction ouverte de fracture simple d'omoplate et de clavicule, sans fixation interne
78.09.13 ↔	Grefe d'os et de cartilage, phalanges de la main, autogène et allogène	79.29.11 ↔	Réduction ouverte de fracture multifragmentaire d'omoplate et de clavicule, sans fixation externe
78.09.31 ↔	Grefe osseuse, os du bassin, fragment à pédicule vascularisé sans anastomoses microvasculaires	79.29.99 ↔	Réduction ouverte de fracture osseuse, autre site spécifié, sans fixation interne, autre
78.09.33 ↔	Grefe d'os et de cartilage, os du bassin, autogène et allogène	79.35.00 ↔	Réduction ouverte de fracture du fémur, avec fixation interne, SAP
78.09.91 ↔	Grefe osseuse, autre site spécifié, sauf os de la face, fragment à pédicule vascularisé sans anastomoses microvasculaires	79.35.10 ↔	Réduction ouverte de fracture de la tête fémorale, avec fixation interne
78.15.10 ↔	Réduction ouverte de fracture du col fémoral et du fémur proximal, stabilisée par fixateur externe	79.35.11 ↔	Réduction ouverte de fracture du col fémoral et du fémur proximal, avec fixation interne
78.15.20 ↔	Réduction ouverte de fracture diaphysaire du fémur, stabilisée par fixateur externe	79.35.12 ↔	Réduction ouverte de fracture diaphysaire du fémur, avec fixation interne
78.15.30 ↔	Réduction fermée de fracture du fémur distal, stabilisée par fixateur externe	79.35.13 ↔	Réduction ouverte de fracture du fémur distal, avec fixation interne
78.15.31 ↔	Réduction ouverte de fracture du fémur distal, stabilisée par fixateur externe	79.35.99 ↔	Réduction ouverte de fracture du fémur avec fixation interne, autre
78.15.40 ↔	Réduction fermée d'autre fracture du fémur, stabilisée par fixateur externe	79.39.00 ↔	Réduction ouverte de fracture osseuse, autre site spécifié, avec fixation interne, SAP
78.15.99 ↔	Application de fixateur externe, fémur (inclus réduction de fracture), autre	79.39.11 ↔	Réduction ouverte de fracture multifragmentaire d'omoplate et de clavicule, avec fixation interne
78.19.20 ↔	Réduction fermée de fracture du bassin, stabilisée par fixateur externe	79.39.14 ↔	Réduction ouverte de fracture costale multifragmentaire, par fixation interne
78.19.21 ↔	Réduction ouverte de fracture de l'acétabulum, avec fixation/transfixation par fixateur externe	79.39.15 ↔	Réduction ouverte de fracture sternale multifragmentaire, par fixation interne
78.19.22 ↔	Réduction ouverte de fracture d'autres parties du bassin, stabilisée par fixateur externe	79.39.20 ↔	Réduction ouverte de fracture de l'acétabulum, avec fixation interne
78.25.00 ↔	Raccourcissement d'os, fémur, SAP	79.39.29 ↔	Réduction ouverte de fracture d'autres parties du bassin, avec fixation interne
78.25.10 ↔	Épiphysiodèse temporaire, col fémoral	79.39.99 ↔	Réduction ouverte de fracture osseuse, autre site spécifié, avec fixation interne, autre
78.25.11 ↔	Épiphysiodèse permanente, col fémoral		
78.25.12 ↔	Épiphysiolyse thérapeutique, col fémoral		
78.25.19 ↔	Autre raccourcissement d'os, col fémoral		
78.25.20 ↔	Épiphysiodèse temporaire d'autres parties du fémur		
78.25.21 ↔	Épiphysiodèse permanente d'autres parties du fémur		

79.55 ↔ Réduction ouverte de décollement épiphysaire, fémur	80.15.20 ↔ Arthrotomie de la hanche, lavage articulaire avec drainage
79.85 ↔ Réduction ouverte de luxation de la hanche	80.15.21 ↔ Arthrotomie de la hanche, ablation de souris articulaire
79.89.00 ↔ Réduction ouverte de luxation, autre site spécifié, SAP	80.15.99 ↔ Autre arthrotomie, hanche, autre
79.89.10 ↔ Réduction ouverte de luxation de l'articulation sternoclaviculaire	81.21 ↔ Arthrodèse de la hanche
79.89.20 ↔ Réduction ouverte de luxation de l'articulation sacro-iliaque	81.40.18 ↔ Incision de l'os sous-chondral sous arthroscopie, hanche
79.89.30 ↔ Réduction ouverte de luxation de la symphyse	81.40.19 ↔ Incision chirurgicale ouverte de l'os sous-chondral, hanche
79.89.99 ↔ Réduction ouverte de luxation, autre site spécifié, autre	81.40.20 ↔ Incision de l'os sous-chondral avec insertion d'implant acellulaire sous arthroscopie, hanche
7A.28.31 ↔ Ostéotomie, colonne vertébrale, stade III	81.40.21 ↔ Incision chirurgicale ouverte de l'os sous-chondral avec insertion d'implant acellulaire, hanche
7A.28.41 ↔ Ostéotomie, colonne vertébrale, stade IV	81.40.30 ↔ Arthroplastie de l'articulation coxo-fémorale avec ostéotomie pelvienne, autre ostéotomie
80.05.15 ↔ Enlèvement d'endoprothèse totale de hanche	81.40.31 ↔ Arthroplastie de l'articulation coxo-fémorale avec ostéotomie pelvienne, triple ostéotomie
80.05.16 ↔ Enlèvement d'endoprothèse totale de hanche, prothèse spéciale	81.40.32 ↔ Plastie du toit du cotyle de la hanche
80.05.17 ↔ Enlèvement de la tige ainsi que de la tête d'une endoprothèse de hanche	81.40.33 ↔ Opération de Girdlestone, résection primaire, hanche
80.05.18 ↔ Enlèvement de la tige, de la tête ainsi que de l'insert d'une endoprothèse de hanche	81.40.34 ↔ Réparation du labrum acétabulaire, par chirurgie ouverte
80.05.1D ↔ Enlèvement de la tête, de l'insert ainsi que de l'acétabulum d'une endoprothèse de hanche	81.40.35 ↔ Réparation du labrum acétabulaire, par arthroscopie
80.05.1E ↔ Enlèvement de l'insert ainsi que de l'acétabulum d'une endoprothèse de hanche	81.40.99 ↔ Reconstruction de la hanche, autre
80.05.1F ↔ Enlèvement de la cage antiprotusion ainsi que de l'acétabulum d'une endoprothèse de hanche	81.97.15 ↔ Révision et remplacement de prothèse de poignet
80.05.1G ↔ Enlèvement de la cage antiprotusion, de l'acétabulum, ainsi que de la tête d'une endoprothèse de hanche	81.97.16 ↔ Révision et remplacement d'endoprothèse d'articulation trapézo-métacarpienne du pouce
80.05.99 ↔ Enlèvement d'endoprothèse de hanche, autre	81.97.17 ↔ Révision et remplacement d'autre endoprothèse d'articulation de doigt
80.15.10 ↔ Arthrotomie arthroscopique de la hanche, lavage articulaire avec drainage	81.9A.1B ↔ Greffe de cartilage et implantation de tissu cultivé in vitro, hanche, par arthroscopie
80.15.11 ↔ Arthrotomie arthroscopique de la hanche, ablation de souris articulaire	81.9A.2B ↔ Greffe de cartilage et implantation de tissu cultivé in vitro, hanche, par chirurgie ouverte
80.15.12 ↔ Arthrotomie arthroscopique de la hanche, insertion ou enlèvement de réservoir médicamenteux	84.28 ↔ Réimplantation de cuisse

Procédure I08-8

04.03.00 ↔ Section ou écrasement d'autres nerfs crâniens et périphériques, SAP	04.07.00 ↔ Autre excision ou avulsion de nerf crânien et périphérique, SAP
04.03.10 ↔ Section ou écrasement du nerf acoustique	04.07.10 ↔ Excision (prélèvement) de nerf pour greffe
04.03.11 ↔ Section ou écrasement de segment intracrânien d'autre nerf cérébral et ganglion nerveux	04.07.11 ↔ Ablation de greffon nerveux
04.03.20 ↔ Section ou écrasement de nerf cérébral extracrânien	04.07.20 ↔ Autre excision ou avulsion de nerf intracrânien
04.03.30 ↔ Section ou écrasement du plexus brachial	04.07.30 ↔ Autre excision ou avulsion de nerf cérébral extracrânien
04.03.31 ↔ Section ou écrasement de nerf de l'épaule	04.07.40 ↔ Autre excision ou avulsion du plexus brachial
04.03.32 ↔ Section ou écrasement de nerf du bras et de la main	04.07.41 ↔ Autre excision ou avulsion de nerf de l'épaule
04.03.33 ↔ Section ou écrasement de nerf du tronc et du membre inférieur	04.07.42 ↔ Autre excision ou avulsion de nerf du bras et de la main
04.03.99 ↔ Section ou écrasement d'autres nerfs crâniens et périphériques, autre	04.07.43 ↔ Autre excision ou avulsion de nerf du tronc et du membre inférieur
04.04.00 ↔ Autre incision de nerf crânien et périphérique, SAP	04.07.99 ↔ Autre excision ou avulsion de nerf crânien et périphérique, autre
04.04.10 ↔ Autre incision du nerf acoustique	04.08.00 ↔ Fenestration des gaines du nerf optique, SAP
04.04.11 ↔ Autre incision de segment intracrânien d'autre nerf cérébral et ganglion nerveux	04.08.10 ↔ Autres opérations du nerf optique
04.04.20 ↔ Autre incision de nerf cérébral extracrânien	04.08.99 ↔ Fenestration des gaines du nerf optique, autre
04.04.30 ↔ Autre incision du plexus brachial	04.2X.00 ↔ Destruction de nerf et ganglion crânien et périphérique, SAP
04.04.31 ↔ Autre incision de nerf de l'épaule	04.2X.10 ↔ Destruction de nerf et ganglion intracrânien
04.04.32 ↔ Autre incision de nerf du bras et de la main	04.2X.20 ↔ Destruction de nerf crânien extracrânien
04.04.33 ↔ Autre incision de nerf du tronc et du membre inférieur	04.2X.30 ↔ Destruction du plexus brachial
04.04.99 ↔ Autre incision de nerf crânien et périphérique, autre	04.2X.31 ↔ Destruction de nerf de l'épaule
04.06.00 ↔ Autre excision de ganglion de nerf crânien ou périphérique, SAP	04.2X.32 ↔ Destruction de nerf du bras et de la main
04.06.10 ↔ Excision de ganglion intracrânien	04.2X.33 ↔ Destruction de nerf du tronc et du plexus lombo-sacré
04.06.20 ↔ Excision d'autre ganglion périphérique	04.2X.34 ↔ Destruction de nerf de la jambe et du pied
04.06.99 ↔ Autre excision de ganglion de nerf crânien ou périphérique, autre	04.2X.39 ↔ Destruction d'autre nerf et ganglion périphérique

04.2X.99 ↔	Destruction de nerf et ganglion crânien et périphérique, autre	04.42.00 ↔	Autre décompression de nerf crânien, SAP
04.3X.00 ↔	Suture de nerf crânien et périphérique, SAP	04.42.10 ↔	Autre décompression intracrânienne de nerf crânien
04.3X.10 ↔	Suture épineurale de nerf cérébral extracrânien, suture primaire	04.42.20 ↔	Autre décompression extracrânienne de nerf crânien
04.3X.11 ↔	Suture épineurale du plexus brachial, suture primaire	04.42.99 ↔	Autre décompression de nerf crânien, autre
04.3X.12 ↔	Suture épineurale de nerf de l'épaule, suture primaire	04.43.00 ↔	Libération du canal carpien, SAP
04.3X.13 ↔	Suture épineurale de nerf du bras, suture primaire	04.43.10 ↔	Libération du canal carpien par endoscopie
04.3X.14 ↔	Suture épineurale de nerf de la main, suture primaire	04.43.99 ↔	Libération du canal carpien, autre
04.3X.15 ↔	Suture épineurale de nerf du tronc, suture primaire	04.44 ↔	Libération du canal tarsien
04.3X.16 ↔	Suture épineurale de nerf de la jambe (plexus lombo-sacré, aine et plancher pelvien), suture primaire	04.49.00 ↔	Autre lyse d'adhérences ou décompression de nerf ou de ganglion périphérique, SAP
04.3X.17 ↔	Suture épineurale de nerf du pied, suture primaire	04.49.10 ↔	Autre lyse d'adhérences ou décompression du plexus brachial
04.3X.19 ↔	Suture épineurale d'autre nerf crânien ou périphérique, suture primaire	04.49.11 ↔	Autre lyse d'adhérences ou décompression de nerf de l'épaule
04.3X.20 ↔	Suture épineurale de nerf cérébral extracrânien, suture secondaire	04.49.12 ↔	Autre lyse d'adhérences ou décompression de nerf du bras
04.3X.21 ↔	Suture épineurale du plexus brachial, suture secondaire	04.49.13 ↔	Autre lyse d'adhérences ou décompression de nerf de la main
04.3X.22 ↔	Suture épineurale de nerf de l'épaule, suture secondaire	04.49.14 ↔	Autre lyse d'adhérences ou décompression du plexus lombo-sacré, de l'aine et du plancher pelvien
04.3X.23 ↔	Suture épineurale de nerf du bras, suture secondaire	04.49.15 ↔	Autre lyse d'adhérences ou décompression de nerf de la jambe
04.3X.24 ↔	Suture épineurale de nerf de la main, suture secondaire	04.49.16 ↔	Autre lyse d'adhérences ou décompression de nerf du pied
04.3X.25 ↔	Suture épineurale de nerf du tronc, suture secondaire	04.49.99 ↔	Autre lyse d'adhérences ou décompression d'autre nerf ou de ganglion périphérique, autre
04.3X.26 ↔	Suture épineurale de nerf de la jambe (plexus lombo-sacré, aine et plancher pelvien), suture secondaire	04.51.00 ↔	Grefe de nerf crânien ou périphérique, SAP
04.3X.27 ↔	Suture épineurale de nerf du pied, suture secondaire	04.51.09 ↔	Grefe de nerf crânien ou périphérique, autre
04.3X.29 ↔	Suture épineurale d'autre nerf crânien ou périphérique, suture secondaire	04.51.10 ↔	Grefe de nerf cérébral extracrânien
04.3X.30 ↔	Suture interfasciculaire de nerf cérébral extracrânien, suture primaire	04.51.11 ↔	Grefe de plexus brachial et de nerf de l'épaule
04.3X.31 ↔	Suture interfasciculaire du plexus brachial, suture primaire	04.51.12 ↔	Grefe de nerf du bras et de la main
04.3X.32 ↔	Suture interfasciculaire de nerf de l'épaule, suture primaire	04.51.13 ↔	Grefe de nerf du tronc et du membre inférieur
04.3X.33 ↔	Suture interfasciculaire de nerf du bras, suture primaire	04.51.19 ↔	Grefe d'autre nerf crânien ou périphérique
04.3X.34 ↔	Suture interfasciculaire de nerf de la main, suture primaire	04.6X.00 ↔	Transposition de nerf crânien et périphérique, SAP
04.3X.35 ↔	Suture interfasciculaire de nerf du tronc, suture primaire	04.6X.10 ↔	Transposition de nerf cérébral extracrânien avec suture épineurale primaire
04.3X.36 ↔	Suture interfasciculaire de nerf de la jambe (plexus lombo-sacré, aine et plancher pelvien), suture primaire	04.6X.11 ↔	Transposition de nerf cérébral extracrânien avec suture épineurale secondaire
04.3X.37 ↔	Suture interfasciculaire de nerf du pied, suture primaire	04.6X.12 ↔	Transposition de nerf cérébral extracrânien avec suture interfasciculaire primaire et secondaire
04.3X.39 ↔	Suture interfasciculaire d'autre nerf crânien ou périphérique, suture primaire	04.6X.20 ↔	Transposition du plexus brachial avec suture épineurale primaire
04.3X.40 ↔	Suture interfasciculaire de nerf cérébral extracrânien, suture secondaire	04.6X.21 ↔	Transposition du plexus brachial avec suture épineurale secondaire
04.3X.41 ↔	Suture interfasciculaire du plexus brachial, suture secondaire	04.6X.22 ↔	Transposition du plexus brachial avec suture interfasciculaire primaire
04.3X.42 ↔	Suture interfasciculaire de nerf de l'épaule, suture secondaire	04.6X.23 ↔	Transposition du plexus brachial avec suture interfasciculaire secondaire
04.3X.43 ↔	Suture interfasciculaire de nerf du bras, suture secondaire	04.6X.30 ↔	Transposition de nerf de l'épaule avec suture épineurale primaire et secondaire
04.3X.44 ↔	Suture interfasciculaire de nerf de la main, suture secondaire	04.6X.31 ↔	Transposition de nerf de l'épaule avec suture interfasciculaire primaire et secondaire
04.3X.45 ↔	Suture interfasciculaire de nerf du tronc, suture secondaire	04.6X.40 ↔	Transposition de nerf du bras avec suture épineurale primaire
04.3X.46 ↔	Suture interfasciculaire de nerf de la jambe (plexus lombo-sacré, aine et plancher pelvien), suture secondaire	04.6X.41 ↔	Transposition de nerf du bras avec suture épineurale secondaire
04.3X.47 ↔	Suture interfasciculaire de nerf du pied, suture secondaire	04.6X.42 ↔	Transposition de nerf du bras avec suture interfasciculaire primaire
04.3X.49 ↔	Suture interfasciculaire d'autre nerf crânien ou périphérique, suture secondaire	04.6X.43 ↔	Transposition de nerf du bras avec suture interfasciculaire secondaire
04.3X.99 ↔	Suture de nerf crânien et périphérique, autre	04.6X.50 ↔	Transposition de nerf du tronc et du membre inférieur avec suture épineurale primaire et secondaire
		04.6X.51 ↔	Transposition de nerf du tronc et du membre inférieur avec suture interfasciculaire primaire et secondaire
		04.6X.60 ↔	Transposition de nerf de la main avec suture interfasciculaire primaire et secondaire
		04.6X.70 ↔	Transposition avec neurolyse et décompression d'un nerf cérébral extracrânien

04.6X.71 ↔	Transposition avec neurolyse et décompression du plexus brachial ou d'un nerf de l'épaule	04.94.12 ↔	Révision sans remplacement d'électrode(s) de neurostimulateur périphérique, électrode en baguette, système à plusieurs électrodes
04.6X.72 ↔	Transposition avec neurolyse et décompression d'un nerf du bras	04.94.13 ↔	Révision sans remplacement d'électrode(s) de neurostimulateur périphérique, électrode à plaque, système à une électrode
04.6X.73 ↔	Transposition avec neurolyse et décompression d'un nerf de la main	04.94.14 ↔	Révision sans remplacement d'électrode(s) de neurostimulateur périphérique, électrode à plaque, système à plusieurs électrodes
04.6X.74 ↔	Transposition avec neurolyse et décompression d'un nerf du tronc et du membre inférieur	04.94.15 ↔	Révision sans remplacement d'une électrode de stimulation du nerf vague
04.6X.75 ↔	Transposition d'autre nerf crânien et périphérique	04.94.99 ↔	Révision sans remplacement d'électrode(s) de neurostimulateur périphérique, autre
04.6X.99 ↔	Transposition de nerf crânien et périphérique, autre	04.99.00 ↔	Autre opération de nerf crânien et périphérique, SAP
04.71 ↔	Anastomose entre nerfs hypoglosse et facial	04.99.10 ↔	Implantation ou remplacement de neuroprothèse périphérique
04.72 ↔	Anastomose entre nerfs accessoire et facial	04.99.11 ↔	Révision sans remplacement de neuroprothèse périphérique
04.73 ↔	Anastomose entre nerfs accessoire et hypoglosse	04.99.12 ↔	Ablation de neuroprothèse périphérique
04.74.00 ↔	Autre anastomose de nerf crânien ou périphérique, SAP	04.99.99 ↔	Autre opération de nerf crânien et périphérique, autre
04.74.10 ↔	Anastomose nerveuse facio-faciale	05.0 ↔	Section de nerf ou de ganglion sympathique
04.74.11 ↔	Anastomose entre nerf intercostal et interfasciculaire	05.21 ↔	Excision de ganglion sphéno-palatinal
04.74.99 ↔	Autre anastomose de nerf crânien ou périphérique, autre	05.22 ↔	Sympathectomie cervicale
04.75 ↔	Révision de réparation antérieure de nerf crânien et périphérique	05.23 ↔	Sympathectomie lombaire
04.76 ↔	Réparation de traumatisme ancien de nerf crânien et périphérique	05.24 ↔	Sympathectomie présacrée
04.79.10 ↔	Transplantation et transposition de nerf cérébral extracrânien, avec suture épineurale	05.25 ↔	Sympathectomie périartérielle
04.79.11 ↔	Transplantation et transposition du plexus brachial, avec suture épineurale	05.26 ↔	Sympathectomie thoracique
04.79.12 ↔	Transplantation et transposition de nerf de l'épaule, avec suture épineurale	05.29 ↔	Autre sympathectomie et excision de ganglion
04.79.13 ↔	Transplantation et transposition de nerf du bras et de la main, avec suture épineurale	05.81 ↔	Réparation de nerf ou de ganglion sympathique
04.79.14 ↔	Transplantation et transposition de nerf du tronc et du membre inférieur, avec suture épineurale	05.89 ↔	Autres opérations de nerf ou de ganglion sympathique
04.79.19 ↔	Transplantation et transposition d'autre nerf, avec suture épineurale	05.9 ↔	Autres opérations du système nerveux
04.79.20 ↔	Transplantation et transposition de nerf avec suture interfasciculaire	29.92 ↔	Section du nerf glossopharyngien
04.79.21 ↔	Transplantation et transposition de nerf cérébral extracrânien, avec suture interfasciculaire	31.91 ↔	Section de nerf laryngé
04.79.22 ↔	Transplantation et transposition du plexus brachial, avec suture interfasciculaire	33.31 ↔	Destruction du nerf phrénique pour collapsothérapie du poumon
04.79.23 ↔	Transplantation et transposition de nerf de l'épaule, avec suture interfasciculaire	81.82.46 ↔	Réparation de la coiffe des rotateurs, transfert du tendon du grand dorsal
04.79.24 ↔	Transplantation et transposition de nerf du bras et de la main, avec suture interfasciculaire	81.82.47 ↔	Réparation de la coiffe des rotateurs, transfert du tendon du grand pectoral
04.79.25 ↔	Transplantation et transposition de nerf du tronc et du membre inférieur, avec suture interfasciculaire	83.43.10 ↔	Prélèvement de lambeau myocutané pour greffe
04.79.29 ↔	Transplantation et transposition d'autre nerf, avec suture interfasciculaire	83.43.11 ↔	Prélèvement de lambeau ostéomyocutané ou ostéofasciocutané pour greffe
04.79.99 ↔	Autre plastie de nerf, autre	83.43.99 ↔	Excision (prélèvement) de muscle ou de fascia pour greffe, autre
04.93.10 ↔	Ablation d'électrode(s) de neurostimulateur périphérique, électrode en baguette, système à une électrode	83.71.10 ↔	Avancement de tendon, tête et cou
04.93.11 ↔	Ablation d'électrode(s) de neurostimulateur périphérique, électrode en baguette, système à plusieurs électrodes	83.71.11 ↔	Avancement de tendon, épaule et aisselle
04.93.20 ↔	Ablation d'électrode(s) de neurostimulateur périphérique, électrode à plaque, système à une électrode	83.71.12 ↔	Avancement de tendon, bras et coude
04.93.21 ↔	Ablation d'électrode(s) de neurostimulateur périphérique, électrode à plaque, système à plusieurs électrodes	83.71.13 ↔	Avancement de tendon, avant-bras
04.93.40 ↔	Enlèvement d'électrode du nerf vague	83.71.14 ↔	Avancement de tendon, paroi thoracique, abdomen et dos
04.93.99 ↔	Ablation d'électrode(s) de neurostimulateur périphérique, autre	83.71.15 ↔	Avancement de tendon, région inguino-génitale et fesses
04.94.11 ↔	Révision sans remplacement d'électrode(s) de neurostimulateur périphérique, électrode en baguette, système à une électrode	83.71.16 ↔	Avancement de tendon, membre inférieur
		83.71.19 ↔	Avancement de tendon, autre site
		83.71.99 ↔	Avancement de tendon, autre
		83.75.10 ↔	Transfert ou transplantation de tendon, tête et cou
		83.75.11 ↔	Transfert ou transplantation de tendon, épaule et aisselle
		83.75.12 ↔	Transfert ou transplantation de tendon, bras et coude
		83.75.13 ↔	Transfert ou transplantation de tendon, avant-bras
		83.75.14 ↔	Transfert ou transplantation de tendon, paroi thoracique, abdomen et dos
		83.75.15 ↔	Transfert ou transplantation de tendon, région inguino-génitale et fesses
		83.75.16 ↔	Transfert ou transplantation de tendon, membre inférieur
		83.75.19 ↔	Transfert ou transplantation de tendon, autre site
		83.75.99 ↔	Transfert ou transplantation de tendon, autre

83.76.10 ↔ Autre transposition de tendon, tête et cou	83.82.21 ↔ Greffe de lambeau musculaire ou fascial local, épaule et aisselle
83.76.11 ↔ Autre transposition de tendon, épaule et aisselle	83.82.22 ↔ Greffe de lambeau musculaire ou fascial local, bras et coude
83.76.12 ↔ Autre transposition de tendon, bras et coude	83.82.23 ↔ Greffe de lambeau musculaire ou fascial local, avant-bras
83.76.13 ↔ Autre transposition de tendon, avant-bras	83.82.24 ↔ Greffe de lambeau musculaire ou fascial local, paroi thoracique, abdomen et dos
83.76.14 ↔ Autre transposition de tendon, paroi thoracique et dos	83.82.25 ↔ Greffe de lambeau musculaire ou fascial local, région inguino-génitale et fesses
83.76.15 ↔ Autre transposition de tendon, région inguino-génitale et fesses	83.82.26 ↔ Greffe de lambeau musculaire ou fascial local, membre inférieur
83.76.16 ↔ Autre transposition de tendon, membre inférieur	83.82.29 ↔ Greffe de lambeau musculaire ou fascial local, autre site
83.76.19 ↔ Autre transposition de tendon, autre site	83.82.30 ↔ Greffe de lambeau ostéomyocutané ou ostéofasciocutané, tête et cou
83.76.99 ↔ Autre transposition de tendon, autre	83.82.31 ↔ Greffe de lambeau ostéomyocutané ou ostéofasciocutané, épaule et aisselle
83.79 ↔ Autre transposition de muscle	83.82.32 ↔ Greffe de lambeau ostéomyocutané ou ostéofasciocutané, bras et coude
83.81.10 ↔ Greffe de tendon, tête et cou	83.82.33 ↔ Greffe de lambeau ostéomyocutané ou ostéofasciocutané, avant-bras
83.81.11 ↔ Greffe de tendon, épaule et aisselle	83.82.34 ↔ Greffe de lambeau ostéomyocutané ou ostéofasciocutané, paroi thoracique, abdomen et dos
83.81.12 ↔ Greffe de tendon, bras et coude	83.82.35 ↔ Greffe de lambeau ostéomyocutané ou ostéofasciocutané, région inguino-génitale et fesses
83.81.13 ↔ Greffe de tendon, avant-bras	83.82.36 ↔ Greffe de lambeau ostéomyocutané ou ostéofasciocutané, membre inférieur
83.81.14 ↔ Greffe de tendon, paroi thoracique, abdomen et dos	83.82.39 ↔ Greffe de lambeau ostéomyocutané ou ostéofasciocutané, autre site
83.81.15 ↔ Greffe de tendon, région inguino-génitale et fesses	
83.81.16 ↔ Greffe de tendon, membre inférieur	
83.81.19 ↔ Greffe de tendon, autre site	
83.81.99 ↔ Greffe de tendon, autre	
83.82.09 ↔ Greffe de muscle ou de fascia, autre	
83.82.10 ↔ Greffe de fascia, tête et cou	
83.82.11 ↔ Greffe de fascia, épaule et aisselle	
83.82.12 ↔ Greffe de fascia, bras et coude	
83.82.13 ↔ Greffe de fascia, avant-bras	
83.82.14 ↔ Greffe de fascia, paroi thoracique, abdomen et dos	
83.82.15 ↔ Greffe de fascia, région inguino-génitale et fesses	
83.82.16 ↔ Greffe de fascia, membre inférieur	
83.82.19 ↔ Greffe de fascia, autre site	
83.82.20 ↔ Greffe de lambeau musculaire ou fascial local, tête et cou	

Procédure I08-9

02.51.00 ↔ Synangiose, SAP	04.06.00 ↔ Autre excision de ganglion de nerf crânien ou périphérique, SAP
02.51.11 ↔ EDAS (encéphalo-duro-artério-synangiose)	04.06.10 ↔ Excision de ganglion intracrânien
02.51.12 ↔ EDAS (encéphalo-duro-artério-synangiose), application de la dure-mère inversée sur le cortex cérébral	04.06.20 ↔ Excision d'autre ganglion périphérique
02.51.13 ↔ EDAS (encéphalo-duro-artério-synangiose), application d'une artère et de la dure-mère inversée sur le cortex cérébral	04.06.99 ↔ Autre excision de ganglion de nerf crânien ou périphérique, autre
02.51.14 ↔ EMS (encéphalo-myo-synangiose)	04.07.00 ↔ Autre excision ou avulsion de nerf crânien et périphérique, SAP
02.51.15 ↔ EGPS (encéphalo-galéo-périosto-synangiose)	04.07.10 ↔ Excision (prélèvement) de nerf pour greffe
02.51.99 ↔ Synangiose, autre	04.07.11 ↔ Ablation de greffon nerveux
04.03.00 ↔ Section ou écrasement d'autres nerfs crâniens et périphériques, SAP	04.07.20 ↔ Autre excision ou avulsion de nerf intracrânien
04.03.10 ↔ Section ou écrasement du nerf acoustique	04.07.30 ↔ Autre excision ou avulsion de nerf cérébral extracrânien
04.03.11 ↔ Section ou écrasement de segment intracrânien d'autre nerf cérébral et ganglion nerveux	04.07.40 ↔ Autre excision ou avulsion du plexus brachial
04.03.20 ↔ Section ou écrasement de nerf cérébral extracrânien	04.07.41 ↔ Autre excision ou avulsion de nerf de l'épaule
04.03.30 ↔ Section ou écrasement du plexus brachial	04.07.42 ↔ Autre excision ou avulsion de nerf du bras et de la main
04.03.31 ↔ Section ou écrasement de nerf de l'épaule	04.07.43 ↔ Autre excision ou avulsion de nerf du tronc et du membre inférieur
04.03.32 ↔ Section ou écrasement de nerf du bras et de la main	04.07.99 ↔ Autre excision ou avulsion de nerf crânien et périphérique, autre
04.03.33 ↔ Section ou écrasement de nerf du tronc et du membre inférieur	04.08.00 ↔ Fenestration des gaines du nerf optique, SAP
04.03.99 ↔ Section ou écrasement d'autres nerfs crâniens et périphériques, autre	04.08.10 ↔ Autres opérations du nerf optique
04.04.00 ↔ Autre incision de nerf crânien et périphérique, SAP	04.08.99 ↔ Fenestration des gaines du nerf optique, autre
04.04.10 ↔ Autre incision du nerf acoustique	04.2X.00 ↔ Destruction de nerf et ganglion crânien et périphérique, SAP
04.04.11 ↔ Autre incision de segment intracrânien d'autre nerf cérébral et ganglion nerveux	04.2X.10 ↔ Destruction de nerf et ganglion intracrânien
04.04.20 ↔ Autre incision de nerf cérébral extracrânien	04.2X.20 ↔ Destruction de nerf crânien extracrânien
04.04.30 ↔ Autre incision du plexus brachial	04.2X.30 ↔ Destruction du plexus brachial
04.04.31 ↔ Autre incision de nerf de l'épaule	04.2X.31 ↔ Destruction de nerf de l'épaule
04.04.32 ↔ Autre incision de nerf du bras et de la main	04.2X.32 ↔ Destruction de nerf du bras et de la main
04.04.33 ↔ Autre incision de nerf du tronc et du membre inférieur	04.2X.33 ↔ Destruction de nerf du tronc et du plexus lombo-sacré
04.04.99 ↔ Autre incision de nerf crânien et périphérique, autre	04.2X.34 ↔ Destruction de nerf de la jambe et du pied
	04.2X.39 ↔ Destruction d'autre nerf et ganglion périphérique

04.2X.99 ↔	Destruction de nerf et ganglion crânien et périphérique, autre	04.42.00 ↔	Autre décompression de nerf crânien, SAP
04.3X.00 ↔	Suture de nerf crânien et périphérique, SAP	04.42.10 ↔	Autre décompression intracrânienne de nerf crânien
04.3X.10 ↔	Suture épineurale de nerf cérébral extracrânien, suture primaire	04.42.20 ↔	Autre décompression extracrânienne de nerf crânien
04.3X.11 ↔	Suture épineurale du plexus brachial, suture primaire	04.42.99 ↔	Autre décompression de nerf crânien, autre
04.3X.12 ↔	Suture épineurale de nerf de l'épaule, suture primaire	04.43.00 ↔	Libération du canal carpien, SAP
04.3X.13 ↔	Suture épineurale de nerf du bras, suture primaire	04.43.10 ↔	Libération du canal carpien par endoscopie
04.3X.14 ↔	Suture épineurale de nerf de la main, suture primaire	04.43.99 ↔	Libération du canal carpien, autre
04.3X.15 ↔	Suture épineurale de nerf du tronc, suture primaire	04.44 ↔	Libération du canal tarsien
04.3X.16 ↔	Suture épineurale de nerf de la jambe (plexus lombo-sacré, aine et plancher pelvien), suture primaire	04.49.00 ↔	Autre lyse d'adhérences ou décompression de nerf ou de ganglion périphérique, SAP
04.3X.17 ↔	Suture épineurale de nerf du pied, suture primaire	04.49.10 ↔	Autre lyse d'adhérences ou décompression du plexus brachial
04.3X.19 ↔	Suture épineurale d'autre nerf crânien ou périphérique, suture primaire	04.49.11 ↔	Autre lyse d'adhérences ou décompression de nerf de l'épaule
04.3X.20 ↔	Suture épineurale de nerf cérébral extracrânien, suture secondaire	04.49.12 ↔	Autre lyse d'adhérences ou décompression de nerf du bras
04.3X.21 ↔	Suture épineurale du plexus brachial, suture secondaire	04.49.13 ↔	Autre lyse d'adhérences ou décompression de nerf de la main
04.3X.22 ↔	Suture épineurale de nerf de l'épaule, suture secondaire	04.49.14 ↔	Autre lyse d'adhérences ou décompression du plexus lombo-sacré, de l'aine et du plancher pelvien
04.3X.23 ↔	Suture épineurale de nerf du bras, suture secondaire	04.49.15 ↔	Autre lyse d'adhérences ou décompression de nerf de la jambe
04.3X.24 ↔	Suture épineurale de nerf de la main, suture secondaire	04.49.16 ↔	Autre lyse d'adhérences ou décompression de nerf du pied
04.3X.25 ↔	Suture épineurale de nerf du tronc, suture secondaire	04.49.99 ↔	Autre lyse d'adhérences ou décompression d'autre nerf ou de ganglion périphérique, autre
04.3X.26 ↔	Suture épineurale de nerf de la jambe (plexus lombo-sacré, aine et plancher pelvien), suture secondaire	04.51.00 ↔	Grefe de nerf crânien ou périphérique, SAP
04.3X.27 ↔	Suture épineurale de nerf du pied, suture secondaire	04.51.09 ↔	Grefe de nerf crânien ou périphérique, autre
04.3X.29 ↔	Suture épineurale d'autre nerf crânien ou périphérique, suture secondaire	04.51.10 ↔	Grefe de nerf cérébral extracrânien
04.3X.30 ↔	Suture interfasciculaire de nerf cérébral extracrânien, suture primaire	04.51.11 ↔	Grefe de plexus brachial et de nerf de l'épaule
04.3X.31 ↔	Suture interfasciculaire du plexus brachial, suture primaire	04.51.12 ↔	Grefe de nerf du bras et de la main
04.3X.32 ↔	Suture interfasciculaire de nerf de l'épaule, suture primaire	04.51.13 ↔	Grefe de nerf du tronc et du membre inférieur
04.3X.33 ↔	Suture interfasciculaire de nerf du bras, suture primaire	04.51.19 ↔	Grefe d'autre nerf crânien ou périphérique
04.3X.34 ↔	Suture interfasciculaire de nerf de la main, suture primaire	04.6X.00 ↔	Transposition de nerf crânien et périphérique, SAP
04.3X.35 ↔	Suture interfasciculaire de nerf du tronc, suture primaire	04.6X.10 ↔	Transposition de nerf cérébral extracrânien avec suture épineurale primaire
04.3X.36 ↔	Suture interfasciculaire de nerf de la jambe (plexus lombo-sacré, aine et plancher pelvien), suture primaire	04.6X.11 ↔	Transposition de nerf cérébral extracrânien avec suture épineurale secondaire
04.3X.37 ↔	Suture interfasciculaire de nerf du pied, suture primaire	04.6X.12 ↔	Transposition de nerf cérébral extracrânien avec suture interfasciculaire primaire et secondaire
04.3X.39 ↔	Suture interfasciculaire d'autre nerf crânien ou périphérique, suture primaire	04.6X.20 ↔	Transposition du plexus brachial avec suture épineurale primaire
04.3X.40 ↔	Suture interfasciculaire de nerf cérébral extracrânien, suture secondaire	04.6X.21 ↔	Transposition du plexus brachial avec suture épineurale secondaire
04.3X.41 ↔	Suture interfasciculaire du plexus brachial, suture secondaire	04.6X.22 ↔	Transposition du plexus brachial avec suture interfasciculaire primaire
04.3X.42 ↔	Suture interfasciculaire de nerf de l'épaule, suture secondaire	04.6X.23 ↔	Transposition du plexus brachial avec suture interfasciculaire secondaire
04.3X.43 ↔	Suture interfasciculaire de nerf du bras, suture secondaire	04.6X.30 ↔	Transposition de nerf de l'épaule avec suture épineurale primaire et secondaire
04.3X.44 ↔	Suture interfasciculaire de nerf de la main, suture secondaire	04.6X.31 ↔	Transposition de nerf de l'épaule avec suture interfasciculaire primaire et secondaire
04.3X.45 ↔	Suture interfasciculaire de nerf du tronc, suture secondaire	04.6X.40 ↔	Transposition de nerf du bras avec suture épineurale primaire
04.3X.46 ↔	Suture interfasciculaire de nerf de la jambe (plexus lombo-sacré, aine et plancher pelvien), suture secondaire	04.6X.41 ↔	Transposition de nerf du bras avec suture épineurale secondaire
04.3X.47 ↔	Suture interfasciculaire de nerf du pied, suture secondaire	04.6X.42 ↔	Transposition de nerf du bras avec suture interfasciculaire primaire
04.3X.49 ↔	Suture interfasciculaire d'autre nerf crânien ou périphérique, suture secondaire	04.6X.43 ↔	Transposition de nerf du bras avec suture interfasciculaire secondaire
04.3X.99 ↔	Suture de nerf crânien et périphérique, autre	04.6X.50 ↔	Transposition de nerf du tronc et du membre inférieur avec suture épineurale primaire et secondaire
		04.6X.51 ↔	Transposition de nerf du tronc et du membre inférieur avec suture interfasciculaire primaire et secondaire
		04.6X.60 ↔	Transposition de nerf de la main avec suture interfasciculaire primaire et secondaire
		04.6X.70 ↔	Transposition avec neurolyse et décompression d'un nerf cérébral extracrânien

04.6X.71 ↔	Transposition avec neurolyse et décompression du plexus brachial ou d'un nerf de l'épaule	04.94.12 ↔	Révision sans remplacement d'électrode(s) de neurostimulateur périphérique, électrode en baguette, système à plusieurs électrodes
04.6X.72 ↔	Transposition avec neurolyse et décompression d'un nerf du bras	04.94.13 ↔	Révision sans remplacement d'électrode(s) de neurostimulateur périphérique, électrode à plaque, système à une électrode
04.6X.73 ↔	Transposition avec neurolyse et décompression d'un nerf de la main	04.94.14 ↔	Révision sans remplacement d'électrode(s) de neurostimulateur périphérique, électrode à plaque, système à plusieurs électrodes
04.6X.74 ↔	Transposition avec neurolyse et décompression d'un nerf du tronc et du membre inférieur	04.94.15 ↔	Révision sans remplacement d'une électrode de stimulation du nerf vague
04.6X.75 ↔	Transposition d'autre nerf crânien et périphérique	04.94.99 ↔	Révision sans remplacement d'électrode(s) de neurostimulateur périphérique, autre
04.6X.99 ↔	Transposition de nerf crânien et périphérique, autre	04.99.00 ↔	Autre opération de nerf crânien et périphérique, SAP
04.71 ↔	Anastomose entre nerfs hypoglosse et facial	04.99.10 ↔	Implantation ou remplacement de neuroprothèse périphérique
04.72 ↔	Anastomose entre nerfs accessoire et facial	04.99.11 ↔	Révision sans remplacement de neuroprothèse périphérique
04.73 ↔	Anastomose entre nerfs accessoire et hypoglosse	04.99.12 ↔	Ablation de neuroprothèse périphérique
04.74.00 ↔	Autre anastomose de nerf crânien ou périphérique, SAP	04.99.99 ↔	Autre opération de nerf crânien et périphérique, autre
04.74.10 ↔	Anastomose nerveuse facio-faciale	05.0 ↔	Section de nerf ou de ganglion sympathique
04.74.11 ↔	Anastomose entre nerf intercostal et interfasciculaire	05.21 ↔	Excision de ganglion sphéno-palatinal
04.74.99 ↔	Autre anastomose de nerf crânien ou périphérique, autre	05.22 ↔	Sympathectomie cervicale
04.75 ↔	Révision de réparation antérieure de nerf crânien et périphérique	05.23 ↔	Sympathectomie lombaire
04.76 ↔	Réparation de traumatisme ancien de nerf crânien et périphérique	05.24 ↔	Sympathectomie présacrée
04.79.10 ↔	Transplantation et transposition de nerf cérébral extracrânien, avec suture épineurale	05.25 ↔	Sympathectomie périartérielle
04.79.11 ↔	Transplantation et transposition du plexus brachial, avec suture épineurale	05.26 ↔	Sympathectomie thoracique
04.79.12 ↔	Transplantation et transposition de nerf de l'épaule, avec suture épineurale	05.29 ↔	Autre sympathectomie et excision de ganglion
04.79.13 ↔	Transplantation et transposition de nerf du bras et de la main, avec suture épineurale	05.81 ↔	Réparation de nerf ou de ganglion sympathique
04.79.14 ↔	Transplantation et transposition de nerf du tronc et du membre inférieur, avec suture épineurale	05.89 ↔	Autres opérations de nerf ou de ganglion sympathique
04.79.19 ↔	Transplantation et transposition d'autre nerf, avec suture épineurale	05.9 ↔	Autres opérations du système nerveux
04.79.20 ↔	Transplantation et transposition de nerf avec suture interfasciculaire	29.92 ↔	Section du nerf glossopharyngien
04.79.21 ↔	Transplantation et transposition de nerf cérébral extracrânien, avec suture interfasciculaire	31.91 ↔	Section de nerf laryngé
04.79.22 ↔	Transplantation et transposition du plexus brachial, avec suture interfasciculaire	33.31 ↔	Destruction du nerf phrénique pour collapsothérapie du poumon
04.79.23 ↔	Transplantation et transposition de nerf de l'épaule, avec suture interfasciculaire	38.04.00 ↔	Incision de l'aorte, SAP
04.79.24 ↔	Transplantation et transposition de nerf du bras et de la main, avec suture interfasciculaire	38.04.10 ↔	Incision de l'aorte ascendante et de la crosse aortique
04.79.25 ↔	Transplantation et transposition de nerf du tronc et du membre inférieur, avec suture interfasciculaire	38.04.20 ↔	Incision de l'aorte descendante
04.79.29 ↔	Transplantation et transposition d'autre nerf, avec suture interfasciculaire	38.04.30 ↔	Incision de l'aorte abdominale
04.79.99 ↔	Autre plastie de nerf, autre	38.04.99 ↔	Incision de l'aorte, autre
04.93.10 ↔	Ablation d'électrode(s) de neurostimulateur périphérique, électrode en baguette, système à une électrode	38.05.00 ↔	Incision d'autres vaisseaux thoraciques, SAP
04.93.11 ↔	Ablation d'électrode(s) de neurostimulateur périphérique, électrode en baguette, système à plusieurs électrodes	38.05.10 ↔	Incision d'autres artères thoraciques
04.93.20 ↔	Ablation d'électrode(s) de neurostimulateur périphérique, électrode à plaque, système à une électrode	38.05.20 ↔	Incision de veines thoraciques, SAP
04.93.21 ↔	Ablation d'électrode(s) de neurostimulateur périphérique, électrode à plaque, système à plusieurs électrodes	38.05.21 ↔	Incision de veines thoraciques profondes
04.93.40 ↔	Enlèvement d'électrode du nerf vague	38.05.29 ↔	Incision de veines thoraciques, autre
04.93.99 ↔	Ablation d'électrode(s) de neurostimulateur périphérique, autre	38.05.99 ↔	Incision d'autres vaisseaux thoraciques, autre
04.94.11 ↔	Révision sans remplacement d'électrode(s) de neurostimulateur périphérique, électrode en baguette, système à une électrode	38.06.00 ↔	Incision d'artères abdominales, SAP
		38.06.10 ↔	Incision d'artères viscérales, SAP
		38.06.11 ↔	Incision du tronc coeliaque
		38.06.12 ↔	Incision de l'artère gastrique
		38.06.13 ↔	Incision de l'artère hépatique
		38.06.14 ↔	Incision de l'artère splénique
		38.06.15 ↔	Incision de l'artère rénale
		38.06.16 ↔	Incision de l'artère mésentérique
		38.06.17 ↔	Incision de l'artère lombaire
		38.06.18 ↔	Incision de l'artère iliaque
		38.06.19 ↔	Incision d'artères viscérales, autre
		38.06.99 ↔	Incision d'artères abdominales, autre
		38.07.00 ↔	Incision de veines abdominales, SAP
		38.07.10 ↔	Incision de veines abdominales profondes, SAP
		38.07.11 ↔	Incision de la veine cave inférieure
		38.07.12 ↔	Incision de la veine iliaque
		38.07.19 ↔	Incision de veines abdominales profondes, autre
		38.07.99 ↔	Incision de veines abdominales, autre
		38.12 ↔	Endartériectomie d'autres vaisseaux de la tête et du cou
		38.13 ↔	Endartériectomie de vaisseaux de membre supérieur

38.14.10 ↔	Endartériectomie de l'aorte ascendante et de la crosse aortique	38.35.20 ↔	Résection de veines thoraciques, avec anastomose, SAP
38.14.20 ↔	Endartériectomie de l'aorte descendante	38.35.21 ↔	Résection de la veine pulmonaire, avec anastomose
38.14.30 ↔	Endartériectomie de l'aorte abdominale	38.35.22 ↔	Résection de la veine sous-clavière, avec anastomose
38.14.99 ↔	Endartériectomie de l'aorte, autre	38.35.23 ↔	Résection de la veine cave supérieure, avec anastomose
38.15.10 ↔	Endartériectomie de l'artère sous-clavière	38.35.28 ↔	Résection de veines thoraciques et d'autres veines profondes, avec anastomose
38.15.20 ↔	Endartériectomie du tronc brachio-céphalique	38.35.29 ↔	Résection de veines thoraciques, avec anastomose, autre
38.15.30 ↔	Endartériectomie de l'artère pulmonaire	38.35.99 ↔	Résection de vaisseaux thoraciques, avec anastomose, autre
38.15.40 ↔	Endartériectomie de la veine pulmonaire	38.36.00 ↔	Résection d'artères abdominales, avec anastomose, SAP
38.15.99 ↔	Endartériectomie d'autres vaisseaux thoraciques, autre	38.36.10 ↔	Résection d'artères viscérales, avec anastomose, SAP
38.16.09 ↔	Endartériectomie et endoveinectomie de vaisseaux abdominaux, autre	38.36.11 ↔	Résection du tronc coeliaque, avec anastomose
38.16.11 ↔	Endartériectomie du tronc coeliaque	38.36.12 ↔	Résection de l'artère gastrique, avec anastomose
38.16.12 ↔	Endartériectomie de l'artère gastrique	38.36.13 ↔	Résection de l'artère hépatique, avec anastomose
38.16.13 ↔	Endartériectomie de l'artère hépatique	38.36.14 ↔	Résection de l'artère splénique, avec anastomose
38.16.14 ↔	Endartériectomie de l'artère splénique	38.36.15 ↔	Résection de l'artère rénale, avec anastomose
38.16.15 ↔	Endartériectomie de l'artère rénale	38.36.16 ↔	Résection de l'artère mésentérique, avec anastomose
38.16.16 ↔	Endartériectomie de l'artère mésentérique	38.36.17 ↔	Résection de l'artère iliaque, avec anastomose
38.16.17 ↔	Endartériectomie de l'artère lombaire	38.36.19 ↔	Résection d'artères viscérales, avec anastomose, autre
38.16.18 ↔	Endartériectomie de l'artère iliaque	38.36.99 ↔	Résection d'artères abdominales, avec anastomose, autre
38.16.21 ↔	Endoveinectomie de la veine iliaque	38.37.00 ↔	Résection de veines abdominales, avec anastomose, SAP
38.18.09 ↔	Endartériectomie et endoveinectomie de vaisseaux de membre inférieur, autre	38.37.10 ↔	Résection de veines abdominales profondes, avec anastomose, SAP
38.18.10 ↔	Endartériectomie de l'artère fémorale (commune) (superficielle)	38.37.11 ↔	Résection de la veine cave inférieure, avec anastomose
38.18.11 ↔	Endartériectomie de l'artère fémorale profonde	38.37.12 ↔	Résection de la veine iliaque, avec anastomose
38.18.12 ↔	Endartériectomie de l'artère poplitée	38.37.19 ↔	Résection de veines abdominales profondes, avec anastomose, autre
38.18.21 ↔	Endoveinectomie de la veine fémorale	38.37.99 ↔	Résection de veines abdominales, avec anastomose, autre
38.32.10 ↔	Résection d'artères extracrâniennes de la tête et du cou, avec anastomose	38.38.00 ↔	Résection d'artères de membre inférieur, avec anastomose, SAP
38.32.21 ↔	Résection de la veine jugulaire, avec anastomose	38.38.10 ↔	Résection de l'artère fémorale (commune) (superficielle), avec anastomose
38.32.22 ↔	Résection de veines extracrâniennes superficielles de la tête et du cou, avec anastomose	38.38.11 ↔	Résection de l'artère fémorale profonde, avec anastomose
38.32.99 ↔	Résection d'autres vaisseaux de la tête et du cou, avec anastomose, autre	38.38.12 ↔	Résection de l'artère poplitée, avec anastomose
38.33.00 ↔	Résection de vaisseaux de membre supérieur avec anastomose, SAP	38.38.99 ↔	Résection d'artères de membre inférieur, avec anastomose, autre
38.33.10 ↔	Résection d'artères de membre supérieur avec anastomose, SAP	38.39.00 ↔	Résection de veines de membre inférieur, avec anastomose, SAP
38.33.11 ↔	Résection d'artères de membre supérieur avec anastomose	38.39.10 ↔	Résection de veines de membre inférieur avec anastomose, veines profondes
38.33.12 ↔	Résection de l'artère cubitale, avec anastomose	38.39.99 ↔	Résection de veines de membre inférieur, avec anastomose, autre
38.33.13 ↔	Résection d'autres artères de l'avant-bras, avec anastomose	38.42 ↔	Résection d'autres vaisseaux de la tête et du cou, avec remplacement
38.33.14 ↔	Résection d'artères de la main, avec anastomose	38.43.00 ↔	Résection de vaisseaux de membre supérieur, avec remplacement, SAP
38.33.20 ↔	Résection de veines de membre supérieur, avec anastomose, SAP	38.43.10 ↔	Résection d'artères de membre supérieur, avec remplacement
38.33.21 ↔	Résection de la veine axillaire, avec anastomose	38.43.11 ↔	Résection de l'artère axillaire, avec remplacement
38.33.22 ↔	Résection d'autres veines profondes de membre supérieur, avec anastomose	38.43.20 ↔	Résection de veines de membre supérieur, avec remplacement, SAP
38.33.23 ↔	Résection de veines superficielles de membre supérieur, avec anastomose	38.43.21 ↔	Résection de la veine axillaire, avec remplacement
38.33.99 ↔	Résection de vaisseaux de membre supérieur avec anastomose, autre	38.43.28 ↔	Résection d'autres veines profondes de membre supérieur, avec remplacement
38.34.00 ↔	Résection de l'aorte, avec anastomose, SAP	38.43.29 ↔	Résection de veines de membre supérieur, avec remplacement, autre
38.34.10 ↔	Résection de l'aorte ascendante et de la crosse aortique, avec anastomose	38.43.99 ↔	Résection de vaisseaux de membre supérieur, avec remplacement, autre
38.34.20 ↔	Résection de l'aorte descendante, avec anastomose		
38.34.30 ↔	Résection de l'aorte abdominale, avec anastomose		
38.34.99 ↔	Résection de l'aorte, avec anastomose, autre		
38.35.00 ↔	Résection de vaisseaux thoraciques, avec anastomose, SAP		
38.35.10 ↔	Résection d'artères thoraciques, avec anastomose, SAP		
38.35.11 ↔	Résection de l'artère sous-clavière, avec anastomose		
38.35.12 ↔	Résection du tronc brachio-céphalique, avec anastomose		
38.35.13 ↔	Résection de l'artère pulmonaire, avec anastomose		
38.35.19 ↔	Résection d'artères thoraciques, avec anastomose, autre		

38.44.00 ↔ Résection de l'aorte abdominale, avec remplacement, SAP	38.50 ↔ Ligature et stripping de veines variqueuses, site non précisé
38.44.10 ↔ Résection de l'aorte abdominale, par voie suprarénale, avec remplacement	38.52 ↔ Ligature et stripping d'autres veines variqueuses de la tête et du cou
38.44.11 ↔ Résection de l'aorte abdominale, par voie infrarénale, avec remplacement	38.53 ↔ Ligature et stripping de veines variqueuses de membre supérieur
38.44.12 ↔ Résection de l'aorte abdominale, par voie juxtarrénale, avec remplacement	38.55 ↔ Ligature et stripping de veines variqueuses thoraciques
38.44.99 ↔ Résection de l'aorte abdominale, avec remplacement, autre	38.57 ↔ Ligature et stripping de veines variqueuses abdominales
38.45.00 ↔ Résection de vaisseau thoracique, avec remplacement, SAP	38.59.00 ↔ Ligature et stripping de veines variqueuses des membres inférieurs, SAP
38.45.10 ↔ Résection de l'aorte thoracique avec remplacement, SAP	38.59.10 ↔ Ligature, excision et stripping de veines variqueuses et veines perforantes des membres inférieurs (en tant qu'intervention indépendante)
38.45.12 ↔ Résection de l'aorte thoracique, avec remplacement	38.59.20 ↔ Crossectomie et stripping de veines variqueuses des membres inférieurs, SAP
38.45.13 ↔ Résection de l'aorte thoraco-abdominale, avec remplacement	38.59.21 ↔ Crossectomie et stripping de la veine grande saphène
38.45.14 ↔ Résection de l'aorte thoracique avec remplacement par prothèse hybride	38.59.22 ↔ Crossectomie et stripping de la veine petite saphène
38.45.15 ↔ Résection de l'aorte ascendante, avec remplacement	38.59.23 ↔ Crossectomie et stripping des veines grande et petite saphène
38.45.16 ↔ Résection de la crosse aortique, avec remplacement	38.59.30 ↔ Crossectomie (isolée), SAP
38.45.17 ↔ Résection de l'aorte ascendante ainsi que de la crosse aortique, avec remplacement	38.59.31 ↔ Crossectomie (isolée), veine grande saphène
38.45.19 ↔ Résection de l'aorte thoracique avec remplacement, autre	38.59.32 ↔ Crossectomie (isolée), veine petite saphène
38.45.20 ↔ Résection d'autres vaisseaux thoraciques, avec remplacement, SAP	38.59.33 ↔ Crossectomie (isolée), veines grande et petite saphène
38.45.21 ↔ Résection de l'artère pulmonaire, avec remplacement	38.59.40 ↔ Traitement de veines variqueuses par laser local
38.45.22 ↔ Résection du tronc brachio-céphalique, avec remplacement	38.59.50 ↔ Traitement endoluminal de veines variqueuses
38.45.29 ↔ Résection d'autres artères thoraciques, avec remplacement	38.59.51 ↔ Traitement de veines variqueuses par laser endoveineux [EVLT]
38.45.30 ↔ Résection de veine thoracique, avec remplacement, SAP	38.59.52 ↔ Ablation endoveineuse de veines variqueuses par radiofréquence
38.45.31 ↔ Résection de la veine cave supérieure, avec remplacement	38.59.59 ↔ Traitement endoluminal de veines variqueuses, autre
38.45.38 ↔ Résection d'autres veines thoraciques profondes, avec remplacement	38.59.99 ↔ Ligature et stripping de veines variqueuses des membres inférieurs, autre
38.45.39 ↔ Résection de veines thoraciques, avec remplacement, autre	38.64.00 ↔ Autre excision de l'aorte, SAP
38.45.99 ↔ Résection de vaisseaux thoraciques, avec remplacement, autre	38.64.10 ↔ Autre excision de l'aorte thoracique
38.46 ↔ Résection d'artères abdominales, avec remplacement	38.64.20 ↔ Autre excision de l'aorte abdominale
38.47.00 ↔ Résection de veines abdominales, avec remplacement, SAP	38.64.99 ↔ Autre excision de l'aorte, autre
38.47.10 ↔ Résection de veines abdominales profondes, avec remplacement, SAP	38.65.10 ↔ Autre excision d'artères thoraciques
38.47.11 ↔ Résection de la veine cave inférieure, avec remplacement	38.65.20 ↔ Autre excision de veines thoraciques, SAP
38.47.12 ↔ Résection de la veine iliaque, avec remplacement	38.65.21 ↔ Autre excision de la veine cave supérieure
38.47.19 ↔ Résection de veines abdominales profondes, avec remplacement, autre	38.65.22 ↔ Autre excision d'autres veines thoraciques profondes
38.47.99 ↔ Résection de veines abdominales, avec remplacement, autre	38.65.29 ↔ Autre excision de veines thoraciques, autre
38.48.00 ↔ Résection d'artères de membre inférieur, avec remplacement, SAP	38.65.99 ↔ Autre excision de vaisseaux thoraciques, autre
38.48.10 ↔ Résection de l'artère fémorale (commune) (superficielle), avec remplacement	38.66.00 ↔ Autre excision d'artères abdominales, SAP
38.48.11 ↔ Résection de l'artère fémorale profonde, avec remplacement	38.66.10 ↔ Autre excision d'artères viscérales, SAP
38.48.12 ↔ Résection de l'artère poplitée, avec remplacement	38.66.11 ↔ Autre excision du tronc coeliaque
38.48.13 ↔ Résection d'artères de la jambe, avec remplacement	38.66.12 ↔ Autre excision de l'artère gastrique
38.48.99 ↔ Résection d'artères de membre inférieur, avec remplacement, autre	38.66.13 ↔ Autre excision de l'artère hépatique
38.49.00 ↔ Résection de veines de membre inférieur, avec remplacement, SAP	38.66.14 ↔ Autre excision de l'artère splénique
38.49.10 ↔ Résection de veines profondes des membre inférieur, avec remplacement	38.66.15 ↔ Autre excision de l'artère rénale
38.49.99 ↔ Résection de veines de membre inférieur, avec remplacement, autre	38.66.16 ↔ Autre excision de l'artère mésentérique
	38.66.17 ↔ Autre excision de l'artère lombaire
	38.66.18 ↔ Autre excision de l'artère iliaque
	38.66.19 ↔ Autre excision d'artères viscérales, autre
	38.66.99 ↔ Autre excision d'artères abdominales, autre
	38.67.00 ↔ Autre excision de veines abdominales, SAP
	38.67.10 ↔ Autre excision de veines abdominales profondes, SAP
	38.67.11 ↔ Autre excision de la veine cave inférieure
	38.67.12 ↔ Autre excision de la veine iliaque
	38.67.19 ↔ Autre excision de veines abdominales profondes, autre
	38.67.99 ↔ Autre excision de veines abdominales, autre
	38.68.00 ↔ Autre excision d'artères de membre inférieur, SAP
	38.68.10 ↔ Autre excision d'artères de la cuisse
	38.68.20 ↔ Autre excision d'artères de la jambe et du pied
	38.68.99 ↔ Autre excision d'artères de membre inférieur, autre
	38.69 ↔ Autre excision de veines de membre inférieur

38.7X.10 ↔	Interruption de la veine cave, par chirurgie ouverte, SAP	39.0X.00 ↔	Shunt d'artère systémique à pulmonaire, SAP
38.7X.11 ↔	Insertion d'un filtre anti-embolique dans la veine cave, par chirurgie ouverte	39.0X.10 ↔	Anastomose entre artère sous-clavière et artère pulmonaire (Blalock-Taussig)
38.7X.12 ↔	Ablation d'un filtre anti-embolique dans la veine cave, par chirurgie ouverte	39.0X.11 ↔	Anastomose entre aorte et artère pulmonaire droite (Waterston-Coolley)
38.7X.13 ↔	Ligature ou plicature de la veine cave, par chirurgie ouverte	39.0X.12 ↔	Anastomose entre aorte descendante et artère pulmonaire gauche (Potts-Smith)
38.7X.19 ↔	Interruption de la veine cave, par chirurgie ouverte, autre	39.0X.13 ↔	Anastomose entre artère pulmonaire gauche et droite
38.82.00 ↔	Autre occlusion chirurgicale de vaisseaux de la tête et du cou, SAP	39.0X.20 ↔	Shunt prothétique d'artère pulmonaire à aorte, central
38.82.10 ↔	Autre occlusion chirurgicale d'artères extracrâniennes de la tête et du cou	39.0X.21 ↔	Shunt prothétique d'artère pulmonaire à aorte, périphérique
38.82.20 ↔	Autre occlusion chirurgicale de veines extracrâniennes de la tête et du cou, SAP	39.0X.23 ↔	Cerclage (banding) de l'artère pulmonaire
38.82.21 ↔	Autre occlusion chirurgicale de la veine jugulaire	39.0X.24 ↔	Shunt d'artère systémique à pulmonaire, opération de Damus-Kay-Stansel
38.82.22 ↔	Autre occlusion chirurgicale d'autres veines extracrâniennes profondes de la tête et du cou	39.0X.99 ↔	Shunt d'artère systémique à pulmonaire, autre
38.82.29 ↔	Autre occlusion chirurgicale de veines extracrâniennes de la tête et du cou, autre	39.10 ↔	Shunt veineux intra-abdominal, SAP
38.82.99 ↔	Autre occlusion chirurgicale de vaisseaux de la tête et du cou, autre	39.11.00 ↔	Création et révision de shunt portosystémique, TIPSS, SAP
38.83.11 ↔	Autre occlusion chirurgicale d'artères de la main	39.11.11 ↔	Création de shunt portosystémique, recours à l'angioplastie percutanée (à ballonnet)
38.83.19 ↔	Autre occlusion chirurgicale d'autres artères de membre supérieur	39.11.12 ↔	Création de shunt portosystémique, thrombolyse et thrombectomie percutanées
38.83.21 ↔	Autre occlusion chirurgicale de veines profondes de membre supérieur	39.11.13 ↔	Création de shunt portosystémique, utilisation d'un stent
38.84.00 ↔	Autre occlusion chirurgicale de l'aorte, SAP	39.11.21 ↔	Révision de shunt portosystémique, fermeture percutanée
38.84.10 ↔	Autre occlusion chirurgicale de l'aorte thoracique	39.11.22 ↔	Révision de shunt portosystémique, recours à l'insertion d'un stent
38.84.20 ↔	Autre occlusion chirurgicale de l'aorte abdominale	39.11.23 ↔	Révision de shunt portosystémique avec thrombectomie et thrombolyse percutanées
38.84.31 ↔	Ligature du canal artériel persistant	39.11.24 ↔	Révision de shunt portosystémique avec réduction percutanée du diamètre d'un shunt portosystémique existant
38.84.99 ↔	Autre occlusion chirurgicale de l'aorte, autre	39.11.99 ↔	Création et révision de shunt portosystémique, TIPSS, autre
38.85.00 ↔	Autre occlusion chirurgicale d'autres vaisseaux thoraciques, SAP	39.19 ↔	Shunt veineux intra-abdominal, autre
38.85.11 ↔	Autre occlusion chirurgicale de l'artère sous-clavière	39.22.11 ↔	Pontage carotido-carotidien
38.85.12 ↔	Autre occlusion chirurgicale de l'artère pulmonaire	39.22.12 ↔	Pontage entre artère carotide et artère vertébrale
38.85.13 ↔	Autre occlusion chirurgicale du tronc brachio-céphalique	39.22.13 ↔	Pontage entre artère carotide et artère sous-clavière [pontage carotido-sous-clavier]
38.85.21 ↔	Autre occlusion chirurgicale de la veine cave supérieure	39.22.14 ↔	Pontage entre artère carotide et aorte
38.85.22 ↔	Autre occlusion chirurgicale de la veine pulmonaire	39.22.19 ↔	Pontage de l'artère carotide, autre
38.85.23 ↔	Autre occlusion chirurgicale de la veine sous-clavière	39.22.21 ↔	Pontage entre artère sous-clavière et aorte
38.85.99 ↔	Autre occlusion chirurgicale d'autres vaisseaux thoraciques, autre	39.22.29 ↔	Pontage de l'artère sous-clavière, autre
38.86.00 ↔	Autre occlusion chirurgicale d'artères abdominales, SAP	39.22.99 ↔	Pontage entre aorte, artère sous-clavière et carotide, autre
38.86.10 ↔	Autre occlusion chirurgicale d'artères viscérales, SAP	39.23 ↔	Autre pontage ou shunt vasculaire intrathoracique
38.86.11 ↔	Autre occlusion chirurgicale du tronc coeliaque	39.24 ↔	Bypass aorto-rénal
38.86.12 ↔	Autre occlusion chirurgicale de l'artère gastrique	39.25.00 ↔	Pontage aorto-iliaco-fémoral, SAP
38.86.13 ↔	Autre occlusion chirurgicale de l'artère hépatique	39.25.10 ↔	Pontage aorto-iliaco-fémoral, aortique, SAP
38.86.14 ↔	Autre occlusion chirurgicale de l'artère splénique	39.25.11 ↔	Pontage aorto-iliaque
38.86.15 ↔	Autre occlusion chirurgicale de l'artère rénale	39.25.12 ↔	Pontage aorto-fémoral
38.86.16 ↔	Autre occlusion chirurgicale de l'artère mésentérique	39.25.13 ↔	Pontage aorto-poplité
38.86.17 ↔	Autre occlusion chirurgicale de l'artère iliaque	39.25.14 ↔	Pontage aorto-crural
38.86.19 ↔	Autre occlusion chirurgicale d'artères viscérales, autre	39.25.19 ↔	Pontage aorto-iliaco-fémoral, aortique, autre
38.86.99 ↔	Autre occlusion chirurgicale d'artères abdominales, autre	39.25.20 ↔	Pontage ilio-fémoral, SAP
38.87.00 ↔	Autre occlusion chirurgicale de veines abdominales, SAP	39.25.21 ↔	Pontage ilio-iliaque
38.87.10 ↔	Autre occlusion chirurgicale de veines abdominales profondes, SAP	39.25.22 ↔	Pontage ilio-fémoral
38.87.11 ↔	Autre occlusion chirurgicale de la veine cave inférieure	39.25.23 ↔	Pontage ilio-poplité
38.87.12 ↔	Autre occlusion chirurgicale des veines iliaques commune et interne	39.25.24 ↔	Pontage ilio-crural
38.87.19 ↔	Autre occlusion chirurgicale de veines abdominales profondes, autre	39.25.29 ↔	Pontage ilio-fémoral, autre
38.87.99 ↔	Autre occlusion chirurgicale de veines abdominales, autre	39.25.30 ↔	Pontage par le trou obturateur (extra-anatomique)
		39.25.99 ↔	Pontage aorto-iliaco-fémoral, autre
		39.26.00 ↔	Autre pontage ou shunt vasculaire intra-abdominal, SAP
		39.26.10 ↔	Autre pontage ou shunt vasculaire intra-abdominal, artères viscérales
		39.26.11 ↔	Autre pontage ou shunt vasculaire intra-abdominal, aorte

39.26.12 ↔	Autre pontage ou shunt vasculaire intra-abdominal, artère rénale	39.32.32 ↔	Suture de la veine brachio-céphalique
39.26.19 ↔	Autre pontage ou shunt vasculaire intra-abdominal, autres artères viscérales	39.32.39 ↔	Suture de veine thoracique, autre
39.26.99 ↔	Autre pontage ou shunt vasculaire intra-abdominal, autre	39.32.40 ↔	Suture de veine abdominale, SAP
39.28 ↔	Pontage ou shunt vasculaire extra-intracrânien	39.32.41 ↔	Suture de la veine cave inférieure
39.29.00 ↔	Autre pontage ou shunt vasculaire (périphérique), SAP	39.32.42 ↔	Suture des veines iliaques commune et interne
39.29.10 ↔	Pontage ou shunt vasculaire d'artères de membre inférieur, SAP	39.49.10 ↔	Révision d'anastomose vasculaire
39.29.11 ↔	Shunt ou pontage vasculaire fémoro-fémoral	39.49.30 ↔	Remplacement de conduit cardiaque
39.29.12 ↔	Shunt ou pontage vasculaire fémoro-poplitée	39.52.00 ↔	Autre réparation d'anévrisme, SAP
39.29.13 ↔	Shunt ou pontage vasculaire fémoro-crural	39.52.11 ↔	Autre réparation d'anévrisme de vaisseaux intracrâniens
39.29.14 ↔	Shunt ou pontage vasculaire fémoro-pédieux	39.52.19 ↔	Autre réparation d'anévrisme de vaisseaux de la tête et du cou, autre
39.29.15 ↔	Shunt ou pontage vasculaire poplitéo-crural ou poplitéo-pédieux	39.52.20 ↔	Autre réparation d'anévrisme de l'aorte, SAP
39.29.16 ↔	Pontage ou shunt vasculaire d'artères de la jambe et du pied	39.52.21 ↔	Autre réparation chirurgicale ouverte d'anévrisme de l'aorte ascendante, de la crosse aortique et de l'aorte thoracique
39.29.19 ↔	Pontage ou shunt vasculaire d'artères de membre inférieur, autre	39.52.22 ↔	Autre réparation chirurgicale ouverte d'anévrisme de l'aorte abdominale
39.29.20 ↔	Pontage ou shunt vasculaire d'artères de membre supérieur	39.52.29 ↔	Autre réparation d'anévrisme de l'aorte, autre
39.29.30 ↔	Autre pontage ou shunt vasculaire (périphérique), extra-anatomique, SAP	39.53 ↔	Réparation de fistule artério-veineuse
39.29.31 ↔	Shunt ou pontage vasculaire sous-clavio-fémoral	39.54.00 ↔	Opération de réentrée, SAP
39.29.32 ↔	Shunt ou pontage vasculaire axillo-fémoral	39.54.10 ↔	Opération de réentrée, aorte thoracique
39.29.33 ↔	Pontage croisé fémoro-fémoral	39.54.20 ↔	Opération de réentrée, aorte abdominale
39.29.39 ↔	Autre pontage ou shunt vasculaire (périphérique), extra-anatomique, autre	39.54.99 ↔	Opération de réentrée, autre
39.29.40 ↔	Shunt ou pontage vasculaire de veines	39.55 ↔	Réimplantation de vaisseau rénal aberrant
39.29.80 ↔	Shunt peropératoire temporaire, SAP	39.56.00 ↔	Réparation de vaisseau sanguin, avec patch de tissu (plastie), SAP
39.29.81 ↔	Shunt peropératoire temporaire, artério-artériel	39.56.11 ↔	Réparation de vaisseaux intracrâniens avec patch de tissu
39.29.82 ↔	Shunt peropératoire temporaire, artério-veineux	39.56.12 ↔	Réparation de la veine jugulaire avec patch de tissu
39.29.89 ↔	Shunt peropératoire temporaire, autre	39.56.19 ↔	Réparation de vaisseaux de la tête et du cou avec patch de tissu, autre
39.29.99 ↔	Autre pontage ou shunt vasculaire (périphérique), autre	39.56.20 ↔	Réparation de vaisseaux du membre supérieur avec patch de tissu, SAP
39.2A ↔	Pontage ou shunt vasculaire intra-intracrânien	39.56.21 ↔	Réparation d'artères du membre supérieur avec patch de tissu
39.31.10 ↔	Suture d'artère de la tête et du cou, SAP	39.56.22 ↔	Réparation de la veine sous-clavière, de la veine axillaire et de la veine brachio-céphalique avec patch de tissu
39.31.11 ↔	Suture d'artère intracrânienne	39.56.23 ↔	Réparation d'autres veines profondes du membre supérieur avec patch de tissu
39.31.19 ↔	Suture d'artère de la tête et du cou, autre	39.56.29 ↔	Réparation de vaisseaux du membre supérieur avec patch de tissu, autre
39.31.20 ↔	Suture d'artère du bras, SAP	39.56.30 ↔	Réparation de vaisseaux thoraciques avec patch de tissu, SAP
39.31.21 ↔	Suture de l'artère axillaire	39.56.31 ↔	Réparation de l'aorte thoracique avec patch de tissu
39.31.22 ↔	Suture de l'artère brachiale	39.56.32 ↔	Réparation de la veine pulmonaire avec patch de tissu
39.31.29 ↔	Suture d'artère du bras, autre	39.56.33 ↔	Réparation de la veine cave supérieure avec patch de tissu
39.31.30 ↔	Suture d'artère de l'avant-bras	39.56.39 ↔	Réparation de vaisseaux thoraciques avec patch de tissu, autre
39.31.40 ↔	Suture d'artère de la main	39.56.40 ↔	Réparation d'artères abdominales avec patch de tissu, SAP
39.31.50 ↔	Suture d'artère du membre inférieur	39.56.41 ↔	Réparation de l'aorte abdominale avec patch de tissu
39.31.60 ↔	Suture de l'aorte, SAP	39.56.42 ↔	Réparation du tronc coeliaque avec patch de tissu
39.31.61 ↔	Suture de l'aorte thoracique	39.56.43 ↔	Réparation de l'artère gastrique avec patch de tissu
39.31.62 ↔	Suture de l'aorte abdominale	39.56.44 ↔	Réparation de l'artère hépatique avec patch de tissu
39.31.69 ↔	Suture de l'aorte, autre	39.56.45 ↔	Réparation de l'artère splénique avec patch de tissu
39.31.70 ↔	Suture d'autres artères thoraciques, SAP	39.56.46 ↔	Réparation de l'artère rénale avec patch de tissu
39.31.71 ↔	Suture de l'artère pulmonaire	39.56.47 ↔	Réparation de l'artère mésentérique avec patch de tissu
39.31.72 ↔	Suture du tronc brachio-céphalique	39.56.48 ↔	Réparation de l'artère iliaque avec patch de tissu
39.31.73 ↔	Suture de l'artère sous-clavière	39.56.49 ↔	Réparation d'artères abdominales avec patch de tissu, autre
39.31.79 ↔	Suture d'artères thoraciques, autre	39.56.50 ↔	Réparation de veines abdominales avec patch de tissu, SAP
39.31.80 ↔	Suture d'artères abdominales, SAP	39.56.51 ↔	Réparation de la veine cave inférieure avec patch de tissu
39.31.81 ↔	Suture du tronc coeliaque	39.56.52 ↔	Réparation de la veine iliaque avec patch de tissu
39.31.82 ↔	Suture de l'artère gastrique		
39.31.83 ↔	Suture de l'artère hépatique		
39.31.84 ↔	Suture de l'artère splénique		
39.31.85 ↔	Suture de l'artère rénale		
39.31.86 ↔	Suture de l'artère mésentérique		
39.31.87 ↔	Suture de l'artère lombaire		
39.31.88 ↔	Suture de l'artère iliaque		
39.31.89 ↔	Suture d'artères abdominales, autre		
39.32.11 ↔	Suture de veine intracrânienne		
39.32.19 ↔	Suture de veine de la tête et du cou, autre		
39.32.30 ↔	Suture de veine thoracique, SAP		
39.32.31 ↔	Suture de la veine cave supérieure		

39.56.59 ↔ Réparation de veines abdominales avec patch de tissu, autre	39.57.59 ↔ Réparation de veines abdominales avec patch synthétique, autre
39.56.60 ↔ Réparation de vaisseaux du membre inférieur avec patch de tissu, SAP	39.57.60 ↔ Réparation de vaisseaux du membre inférieur avec patch synthétique, SAP
39.56.61 ↔ Réparation d'artères du membre inférieur avec patch de tissu	39.57.61 ↔ Réparation d'artères du membre inférieur avec patch synthétique
39.56.62 ↔ Réparation de la veine fémorale et de la veine poplitée avec patch de tissu	39.57.62 ↔ Réparation de la veine fémorale et de la veine poplitée avec patch synthétique
39.56.63 ↔ Réparation d'autres veines profondes du membre inférieur avec patch de tissu	39.57.63 ↔ Réparation d'autres veines profondes du membre inférieur avec patch synthétique
39.56.64 ↔ Réparation de veines superficielles de la cuisse avec patch de tissu	39.57.64 ↔ Réparation de veines superficielles de la cuisse avec patch synthétique
39.56.69 ↔ Réparation de vaisseaux du membre inférieur avec patch de tissu, autre	39.57.69 ↔ Réparation de vaisseaux du membre inférieur avec patch synthétique, autre
39.56.99 ↔ Réparation de vaisseau sanguin avec patch de tissu (plastie), autre	39.57.99 ↔ Réparation de vaisseau sanguin avec patch synthétique (plastie), autre
39.57.00 ↔ Réparation de vaisseau sanguin avec patch synthétique (plastie), SAP	39.59.10 ↔ Transposition d'artères, SAP
39.57.11 ↔ Réparation de vaisseaux intracrâniens avec patch synthétique	39.59.30 ↔ Autre réparation de vaisseaux de la tête et du cou, SAP
39.57.12 ↔ Réparation d'artères extracrâniennes de la tête et du cou avec patch synthétique	39.59.31 ↔ Autre réparation de vaisseaux intracrâniens
39.57.13 ↔ Réparation de la veine jugulaire avec patch synthétique	39.59.32 ↔ Autre réparation d'artère vertébrale extracrânienne
39.57.19 ↔ Réparation de vaisseaux de la tête et du cou avec patch synthétique, autre	39.59.33 ↔ Autre réparation d'artères extracrâniennes de la tête et du cou, autre
39.57.20 ↔ Réparation de vaisseaux du membre supérieur avec patch synthétique, SAP	39.59.34 ↔ Autre réparation de la veine jugulaire
39.57.21 ↔ Réparation d'artères du membre supérieur avec patch synthétique	39.59.39 ↔ Autre réparation de vaisseaux de la tête et du cou, autre
39.57.22 ↔ Réparation de la veine sous-clavière, de la veine axillaire et de la veine brachio-céphalique avec patch synthétique	39.59.40 ↔ Autre réparation de vaisseaux de membre supérieur, SAP
39.57.23 ↔ Réparation d'autres veines profondes du membre supérieur avec patch synthétique	39.59.41 ↔ Autre réparation d'artères de membre supérieur
39.57.29 ↔ Réparation de vaisseaux du membre supérieur avec patch synthétique, autre	39.59.42 ↔ Autre réparation de la veine sous-clavière, de la veine axillaire et de la veine brachio-céphalique
39.57.30 ↔ Réparation de vaisseaux thoraciques avec patch synthétique, SAP	39.59.48 ↔ Autre réparation d'autres veines profondes du membre supérieur
39.57.31 ↔ Réparation de l'aorte thoracique avec patch synthétique	39.59.49 ↔ Autre réparation de vaisseaux de membre supérieur, autre
39.57.32 ↔ Réparation de la veine pulmonaire avec patch synthétique	39.59.50 ↔ Autre réparation de vaisseaux thoraciques, SAP
39.57.33 ↔ Réparation de la veine cave supérieure avec patch synthétique	39.59.51 ↔ Autre réparation de l'aorte thoracique
39.57.39 ↔ Réparation de vaisseaux thoraciques avec patch synthétique, autre	39.59.52 ↔ Autre réparation de l'artère pulmonaire
39.57.40 ↔ Réparation d'artères abdominales avec patch synthétique, SAP	39.59.53 ↔ Autre réparation d'artères thoraciques, autre
39.57.41 ↔ Réparation de l'aorte abdominale avec patch synthétique	39.59.54 ↔ Autre réparation de la veine pulmonaire
39.57.42 ↔ Réparation du tronc coeliaque avec patch synthétique	39.59.55 ↔ Autre réparation de la veine cave supérieure
39.57.43 ↔ Réparation de l'artère gastrique avec patch synthétique	39.59.59 ↔ Autre réparation de vaisseaux thoraciques, autre
39.57.44 ↔ Réparation de l'artère hépatique avec patch synthétique	39.59.60 ↔ Autre réparation d'artères abdominales, SAP
39.57.45 ↔ Réparation de l'artère splénique avec patch synthétique	39.59.61 ↔ Autre réparation de l'aorte abdominale
39.57.46 ↔ Réparation de l'artère rénale avec patch synthétique	39.59.62 ↔ Autre réparation du tronc coeliaque
39.57.47 ↔ Réparation de l'artère mésentérique avec patch synthétique	39.59.63 ↔ Autre réparation de l'artère gastrique
39.57.48 ↔ Réparation de l'artère iliaque avec patch synthétique	39.59.64 ↔ Autre réparation de l'artère hépatique
39.57.49 ↔ Réparation d'artères abdominales avec patch synthétique, autre	39.59.65 ↔ Autre réparation de l'artère splénique
39.57.50 ↔ Réparation de veines abdominales avec patch synthétique, SAP	39.59.66 ↔ Autre réparation de l'artère rénale
39.57.51 ↔ Réparation de la veine cave inférieure avec patch synthétique	39.59.67 ↔ Autre réparation de l'artère mésentérique
39.57.52 ↔ Réparation de la veine iliaque avec patch synthétique	39.59.68 ↔ Autre réparation de l'artère iliaque
	39.59.69 ↔ Autre réparation d'artères abdominales, autre
	39.59.70 ↔ Autre réparation de veines abdominales, SAP
	39.59.71 ↔ Autre réparation de la veine cave inférieure
	39.59.72 ↔ Autre réparation de la veine iliaque
	39.59.79 ↔ Autre réparation de veines abdominales, autre
	39.59.80 ↔ Autre réparation de vaisseaux de membre inférieur, SAP
	39.59.81 ↔ Autre réparation d'artères de membre inférieur
	39.59.82 ↔ Autre réparation de la veine fémorale
	39.59.83 ↔ Autre réparation de la veine poplitée
	39.59.88 ↔ Autre réparation d'autres veines profondes du membre inférieur
	39.59.89 ↔ Autre réparation de vaisseaux de membre inférieur, autre
	39.59.90 ↔ Autre réparation de vaisseau, plastie de valves veineuses
	39.7A.00 ↔ Implantation endovasculaire d'endoprothèses (stents grafts) dans d'autres vaisseaux, SAP
	39.7A.09 ↔ Implantation endovasculaire d'endoprothèses (stents grafts) dans d'autres vaisseaux, autre

39.7A.11 ↔	Implantation endovasculaire, iliaque, 1 stent, sans bras latéral	83.71.99 ↔	Avancement de tendon, autre
39.7A.12 ↔	Implantation endovasculaire, iliaque, 2 stents, sans bras latéral	83.75.10 ↔	Transfert ou transplantation de tendon, tête et cou
39.7A.13 ↔	Implantation endovasculaire, iliaque, 3 stents, sans bras latéral	83.75.11 ↔	Transfert ou transplantation de tendon, épaule et aisselle
39.7A.14 ↔	Implantation endovasculaire, iliaque, 4 stents, sans bras latéral	83.75.12 ↔	Transfert ou transplantation de tendon, bras et coude
39.7A.15 ↔	Implantation endovasculaire, iliaque, 5 stents, sans bras latéral	83.75.13 ↔	Transfert ou transplantation de tendon, avant-bras
39.7A.16 ↔	Implantation endovasculaire, iliaque, 6 stents et plus, sans bras latéral	83.75.14 ↔	Transfert ou transplantation de tendon, paroi thoracique, abdomen et dos
39.7A.21 ↔	Implantation endovasculaire d'endoprothèses (stents grafts) dans les artères du bassin, iliaque, avec bras latéral	83.75.15 ↔	Transfert ou transplantation de tendon, région inguino-génitale et fesses
39.8X.10 ↔	Exploration du corps carotidien et d'autres corps vasculaires	83.75.16 ↔	Transfert ou transplantation de tendon, membre inférieur
39.8X.11 ↔	Excision du corps carotidien et d'autres corps vasculaires	83.75.19 ↔	Transfert ou transplantation de tendon, autre site
39.8X.21 ↔	Révision sans remplacement de générateur d'impulsions pour activation du baroréflexe	83.75.99 ↔	Transfert ou transplantation de tendon, autre
39.8X.22 ↔	Ablation de générateur d'impulsions pour activation du baroréflexe	83.76.10 ↔	Autre transposition de tendon, tête et cou
39.8X.31 ↔	Révision sans remplacement d'électrode(s) pour activation du baroréflexe	83.76.11 ↔	Autre transposition de tendon, épaule et aisselle
39.8X.32 ↔	Ablation d'électrode(s) pour activation du baroréflexe	83.76.12 ↔	Autre transposition de tendon, bras et coude
39.8X.99 ↔	Opération du corps carotidien, du sinus carotidien et d'autres corps vasculaires, autre	83.76.13 ↔	Autre transposition de tendon, avant-bras
39.99.10 ↔	Aortopexie	83.76.14 ↔	Autre transposition de tendon, paroi thoracique et dos
39.99.20 ↔	Opérations d'anomalies vasculaires congénitales, SAP	83.76.15 ↔	Autre transposition de tendon, région inguino-génitale et fesses
39.99.21 ↔	Opérations d'anomalie congénitale de l'isthme aortique (sténose) ou d'interruption de la crosse aortique	83.76.16 ↔	Autre transposition de tendon, membre inférieur
39.99.22 ↔	Opérations d'anomalie congénitale de l'artère ou de la veine pulmonaire ou d'une artère sous-clavière droite rétro-œsophagienne (arteria lusoria)	83.76.19 ↔	Autre transposition de tendon, autre site
39.99.23 ↔	Opérations d'anomalies congénitales de la veine cave	83.76.99 ↔	Autre transposition de tendon, autre
39.99.24 ↔	Opération et unifocalisation de vaisseaux collatéraux congénitaux	83.79 ↔	Autre transposition de muscle
39.99.30 ↔	Fermeture par cathéter du canal artériel de Botal, SAP	83.81.10 ↔	Grefe de tendon, tête et cou
39.99.31 ↔	Fermeture par cathéter du canal artériel de Botal, avec coil	83.81.11 ↔	Grefe de tendon, épaule et aisselle
39.99.32 ↔	Fermeture par cathéter du canal artériel de Botal, avec obturateur d'Amplatz	83.81.12 ↔	Grefe de tendon, bras et coude
39.99.38 ↔	Fermeture par cathéter du canal artériel de Botal, autre	83.81.13 ↔	Grefe de tendon, avant-bras
39.99.39 ↔	Opérations d'autres anomalies vasculaires congénitales	83.81.14 ↔	Grefe de tendon, paroi thoracique, abdomen et dos
81.82.46 ↔	Réparation de la coiffe des rotateurs, transfert du tendon du grand dorsal	83.81.15 ↔	Grefe de tendon, région inguino-génitale et fesses
81.82.47 ↔	Réparation de la coiffe des rotateurs, transfert du tendon du grand pectoral	83.81.16 ↔	Grefe de tendon, membre inférieur
83.43.10 ↔	Prélèvement de lambeau myocutané pour greffe	83.81.19 ↔	Grefe de tendon, autre site
83.43.11 ↔	Prélèvement de lambeau ostéomyocutané ou ostéofasciocutané pour greffe	83.81.99 ↔	Grefe de tendon, autre
83.43.99 ↔	Excision (prélèvement) de muscle ou de fascia pour greffe, autre	83.82.09 ↔	Grefe de muscle ou de fascia, autre
83.71.10 ↔	Avancement de tendon, tête et cou	83.82.10 ↔	Grefe de fascia, tête et cou
83.71.11 ↔	Avancement de tendon, épaule et aisselle	83.82.11 ↔	Grefe de fascia, épaule et aisselle
83.71.12 ↔	Avancement de tendon, bras et coude	83.82.12 ↔	Grefe de fascia, bras et coude
83.71.13 ↔	Avancement de tendon, avant-bras	83.82.13 ↔	Grefe de fascia, avant-bras
83.71.14 ↔	Avancement de tendon, paroi thoracique, abdomen et dos	83.82.14 ↔	Grefe de fascia, paroi thoracique, abdomen et dos
83.71.15 ↔	Avancement de tendon, région inguino-génitale et fesses	83.82.15 ↔	Grefe de fascia, région inguino-génitale et fesses
83.71.16 ↔	Avancement de tendon, membre inférieur	83.82.16 ↔	Grefe de fascia, membre inférieur
83.71.19 ↔	Avancement de tendon, autre site	83.82.19 ↔	Grefe de fascia, autre site
		83.82.20 ↔	Grefe de lambeau musculaire ou fascial local, tête et cou
		83.82.21 ↔	Grefe de lambeau musculaire ou fascial local, épaule et aisselle
		83.82.22 ↔	Grefe de lambeau musculaire ou fascial local, bras et coude
		83.82.23 ↔	Grefe de lambeau musculaire ou fascial local, avant-bras
		83.82.24 ↔	Grefe de lambeau musculaire ou fascial local, paroi thoracique, abdomen et dos
		83.82.25 ↔	Grefe de lambeau musculaire ou fascial local, région inguino-génitale et fesses
		83.82.26 ↔	Grefe de lambeau musculaire ou fascial local, membre inférieur
		83.82.29 ↔	Grefe de lambeau musculaire ou fascial local, autre site
		83.82.30 ↔	Grefe de lambeau ostéomyocutané ou ostéofasciocutané, tête et cou
		83.82.31 ↔	Grefe de lambeau ostéomyocutané ou ostéofasciocutané, épaule et aisselle
		83.82.32 ↔	Grefe de lambeau ostéomyocutané ou ostéofasciocutané, bras et coude
		83.82.33 ↔	Grefe de lambeau ostéomyocutané ou ostéofasciocutané, avant-bras
		83.82.34 ↔	Grefe de lambeau ostéomyocutané ou ostéofasciocutané, paroi thoracique, abdomen et dos

83.82.35 ↔ Greffe de lambeau ostéomyocutané ou ostéofasciocutané, région inguino-génitale et fesses
 83.82.36 ↔ Greffe de lambeau ostéomyocutané ou ostéofasciocutané, membre inférieur

83.82.39 ↔ Greffe de lambeau ostéomyocutané ou ostéofasciocutané, autre site

DRG I09**Fusion de corps vertébraux**

Au moins une procédure dans le tableau I09-2 ou procédure dans le tableau I09-3 et procédure dans le tableau I09-4

DRG I09A**Fusion de corps vertébraux avec CC extrêmement sévères ou intervention complexe ou traitement complexe de soins intensifs/traitement complexe en unité de soins intermédiaires > 196/184 points**

PCCL > 3 ou au moins une procédure dans le tableau I09-5 ou au moins une procédure dans le tableau I09-6 ou procédure dans le tableau I09-7 et procédure dans le tableau I09-8

DRG I09B**Fusion complexe de corps vertébraux ou diagnostic particulier, âge < 18 ans**

(Diagnostic principal dans le tableau I09-1 ou au moins une procédure dans le tableau I09-9) et (Ãge < 18 Jahre)

DRG I09C**Fusion complexe de corps vertébraux ou diagnostic particulier, âge > 17 ans, ou monitoring intraopératoire ou âge < 18 ans**

Diagnostic principal dans le tableau I09-1 ou au moins une procédure dans le tableau I09-9 ou Ãge < 18 Jahre ou procédure dans le tableau I09-10

DRG I09D**Fusion de corps vertébraux, âge > 17 ans****Diagnostic I09-1**

M40.00	M40.36
M40.01	M40.37
M40.02	M40.38
M40.03	M40.39
M40.04	M40.40
M40.05	M40.41
M40.06	M40.42
M40.07	M40.43
M40.08	M40.44
M40.09	M40.45
M40.10	M40.46
M40.11	M40.47
M40.12	M40.48
M40.13	M40.49
M40.14	M40.50
M40.15	M40.51
M40.16	M40.52
M40.17	M40.53
M40.18	M40.54
M40.19	M40.55
M40.20	M40.56
M40.21	M40.57
M40.22	M40.58
M40.23	M40.59
M40.24	M41.00
M40.25	M41.01
M40.26	M41.02
M40.27	M41.03
M40.28	M41.04
M40.29	M41.05
M40.30	M41.06
M40.31	M41.07
M40.32	M41.08
M40.33	M41.09
M40.34	M41.10
M40.35	M41.11

M41.12	M41.49
M41.13	M41.50
M41.14	M41.51
M41.15	M41.52
M41.16	M41.53
M41.17	M41.54
M41.18	M41.55
M41.19	M41.56
M41.20	M41.57
M41.21	M41.58
M41.22	M41.59
M41.23	M41.80
M41.24	M41.81
M41.25	M41.82
M41.26	M41.83
M41.27	M41.84
M41.28	M41.85
M41.29	M41.86
M41.30	M41.87
M41.31	M41.88
M41.32	M41.89
M41.33	M41.90
M41.34	M41.91
M41.35	M41.92
M41.36	M41.93
M41.37	M41.94
M41.38	M41.95
M41.39	M41.96
M41.40	M41.97
M41.41	M41.98
M41.42	M41.99
M41.43	M96.2
M41.44	M96.3
M41.45	M96.4
M41.46	M96.5
M41.47	Q67.5
M41.48	Q76.3

Procédure I09-10

00.94.31 ‡↔	Monitoring neurophysiologique peropératoire, de plus de 4 heures jusqu'à 8 heures	00.94.33 ‡↔	Monitoring neurophysiologique peropératoire, de plus de 12 heures
00.94.32 ‡↔	Monitoring neurophysiologique peropératoire, de plus de 8 heures jusqu'à 12 heures		

Procédure I09-2

78.41.30 ↔	Autres réparations ou opérations plastiques osseuses, clavicule, omoplate, côtes et sternum, Implantation VEPTR (vertical expandable prosthetic titanium rib)	7A.71.1B ↔	Fusion de vertèbres avec stabilisation de la colonne vertébrale, abord dorsal et dorsolatéral, 10 segments
7A.71.11 ↔	Fusion de vertèbres avec stabilisation de la colonne vertébrale, abord dorsal et dorsolatéral, 1 segment	7A.71.1C ↔	Fusion de vertèbres avec stabilisation de la colonne vertébrale, abord dorsal et dorsolatéral, 11 segments
7A.71.12 ↔	Fusion de vertèbres avec stabilisation de la colonne vertébrale, abord dorsal et dorsolatéral, 2 segments	7A.71.1D ↔	Fusion de vertèbres avec stabilisation de la colonne vertébrale, abord dorsal et dorsolatéral, 12 segments
7A.71.13 ↔	Fusion de vertèbres avec stabilisation de la colonne vertébrale, abord dorsal et dorsolatéral, 3 segments	7A.71.1E ↔	Fusion de vertèbres avec stabilisation de la colonne vertébrale, abord dorsal et dorsolatéral, 13 segments
7A.71.14 ↔	Fusion de vertèbres avec stabilisation de la colonne vertébrale, abord dorsal et dorsolatéral, 4 segments	7A.71.1F ↔	Fusion de vertèbres avec stabilisation de la colonne vertébrale, abord dorsal et dorsolatéral, 14 segments et plus
7A.71.15 ↔	Fusion de vertèbres avec stabilisation de la colonne vertébrale, abord dorsal et dorsolatéral, 5 segments	7A.71.22 ↔	Fusion de vertèbres avec stabilisation de la colonne vertébrale, abord ventral, 2 segments
7A.71.16 ↔	Fusion de vertèbres avec stabilisation de la colonne vertébrale, abord dorsal et dorsolatéral, 6 segments	7A.71.23 ↔	Fusion de vertèbres avec stabilisation de la colonne vertébrale, abord ventral, 3 segments
7A.71.17 ↔	Fusion de vertèbres avec stabilisation de la colonne vertébrale, abord dorsal et dorsolatéral, 7 segments	7A.71.24 ↔	Fusion de vertèbres avec stabilisation de la colonne vertébrale, abord ventral, 4 segments
7A.71.18 ↔	Fusion de vertèbres avec stabilisation de la colonne vertébrale, abord dorsal et dorsolatéral, 8 segments	7A.71.25 ↔	Fusion de vertèbres avec stabilisation de la colonne vertébrale, abord ventral, 5 segments
7A.71.1A ↔	Fusion de vertèbres avec stabilisation de la colonne vertébrale, abord dorsal et dorsolatéral, 9 segments	7A.71.26 ↔	Fusion de vertèbres avec stabilisation de la colonne vertébrale, abord ventral, 6 segments

7A.71.27 ↔ Fusion de vertèbres avec stabilisation de la colonne vertébrale, abord ventral, 7 segments	7A.72.2C ↔ Stabilisation dynamique de la colonne vertébrale, abord ventral, 11 segments
7A.71.28 ↔ Fusion de vertèbres avec stabilisation de la colonne vertébrale, abord ventral, 8 segments	7A.72.2D ↔ Stabilisation dynamique de la colonne vertébrale, abord ventral, 12 segments
7A.71.2A ↔ Fusion de vertèbres avec stabilisation de la colonne vertébrale, abord ventral, 9 segments	7A.72.2E ↔ Stabilisation dynamique de la colonne vertébrale, abord ventral, 13 segments
7A.71.2B ↔ Fusion de vertèbres avec stabilisation de la colonne vertébrale, abord ventral, 10 segments	7A.72.2F ↔ Stabilisation dynamique de la colonne vertébrale, abord ventral, 14 segments et plus
7A.71.2C ↔ Fusion de vertèbres avec stabilisation de la colonne vertébrale, abord ventral, 11 segments	7A.74.13 ↔ Fusion de vertèbres pour correction de position, abord dorsal et dorsolatéral, 3 segments
7A.71.2D ↔ Fusion de vertèbres avec stabilisation de la colonne vertébrale, abord ventral, 12 segments	7A.74.14 ↔ Fusion de vertèbres pour correction de position, abord dorsal et dorsolatéral, 4 segments
7A.71.2E ↔ Fusion de vertèbres avec stabilisation de la colonne vertébrale, abord ventral, 13 segments	7A.74.15 ↔ Fusion de vertèbres pour correction de position, abord dorsal et dorsolatéral, 5 segments
7A.71.2F ↔ Fusion de vertèbres avec stabilisation de la colonne vertébrale, abord ventral, 14 segments et plus	7A.74.16 ↔ Fusion de vertèbres pour correction de position, abord dorsal et dorsolatéral, 6 segments
7A.72.12 ↔ Stabilisation dynamique de la colonne vertébrale, abord dorsal et dorsolatéral, 2 segments	7A.74.17 ↔ Fusion de vertèbres pour correction de position, abord dorsal et dorsolatéral, 7 segments
7A.72.13 ↔ Stabilisation dynamique de la colonne vertébrale, abord dorsal et dorsolatéral, 3 segments	7A.74.18 ↔ Fusion de vertèbres pour correction de position, abord dorsal et dorsolatéral, 8 segments
7A.72.14 ↔ Stabilisation dynamique de la colonne vertébrale, abord dorsal et dorsolatéral, 4 segments	7A.74.1A ↔ Fusion de vertèbres pour correction de position, abord dorsal et dorsolatéral, 9 segments
7A.72.15 ↔ Stabilisation dynamique de la colonne vertébrale, abord dorsal et dorsolatéral, 5 segments	7A.74.1B ↔ Fusion de vertèbres pour correction de position, abord dorsal et dorsolatéral, 10 segments
7A.72.16 ↔ Stabilisation dynamique de la colonne vertébrale, abord dorsal et dorsolatéral, 6 segments	7A.74.1C ↔ Fusion de vertèbres pour correction de position, abord dorsal et dorsolatéral, 11 segments
7A.72.17 ↔ Stabilisation dynamique de la colonne vertébrale, abord dorsal et dorsolatéral, 7 segments	7A.74.1D ↔ Fusion de vertèbres pour correction de position, abord dorsal et dorsolatéral, 12 segments
7A.72.18 ↔ Stabilisation dynamique de la colonne vertébrale, abord dorsal et dorsolatéral, 8 segments	7A.74.1E ↔ Fusion de vertèbres pour correction de position, abord dorsal et dorsolatéral, 13 segments
7A.72.1A ↔ Stabilisation dynamique de la colonne vertébrale, abord dorsal et dorsolatéral, 9 segments	7A.74.1F ↔ Fusion de vertèbres pour correction de position, abord dorsal et dorsolatéral, 14 segments et plus
7A.72.1B ↔ Stabilisation dynamique de la colonne vertébrale, abord dorsal et dorsolatéral, 10 segments	7A.74.23 ↔ Fusion de vertèbres pour correction de position, abord ventral, 3 segments
7A.72.1C ↔ Stabilisation dynamique de la colonne vertébrale, abord dorsal et dorsolatéral, 11 segments	7A.74.24 ↔ Fusion de vertèbres pour correction de position, abord ventral, 4 segments
7A.72.1D ↔ Stabilisation dynamique de la colonne vertébrale, abord dorsal et dorsolatéral, 12 segments	7A.74.25 ↔ Fusion de vertèbres pour correction de position, abord ventral, 5 segments
7A.72.1E ↔ Stabilisation dynamique de la colonne vertébrale, abord dorsal et dorsolatéral, 13 segments	7A.74.26 ↔ Fusion de vertèbres pour correction de position, abord ventral, 6 segments
7A.72.1F ↔ Stabilisation dynamique de la colonne vertébrale, abord dorsal et dorsolatéral, 14 segments et plus	7A.74.27 ↔ Fusion de vertèbres pour correction de position, abord ventral, 7 segments
7A.72.22 ↔ Stabilisation dynamique de la colonne vertébrale, abord ventral, 2 segments	7A.74.28 ↔ Fusion de vertèbres pour correction de position, abord ventral, 8 segments
7A.72.23 ↔ Stabilisation dynamique de la colonne vertébrale, abord ventral, 3 segments	7A.74.2A ↔ Fusion de vertèbres pour correction de position, abord ventral, 9 segments
7A.72.24 ↔ Stabilisation dynamique de la colonne vertébrale, abord ventral, 4 segments	7A.74.2B ↔ Fusion de vertèbres pour correction de position, abord ventral, 10 segments
7A.72.25 ↔ Stabilisation dynamique de la colonne vertébrale, abord ventral, 5 segments	7A.74.2C ↔ Fusion de vertèbres pour correction de position, abord ventral, 11 segments
7A.72.26 ↔ Stabilisation dynamique de la colonne vertébrale, abord ventral, 6 segments	7A.74.2D ↔ Fusion de vertèbres pour correction de position, abord ventral, 12 segments
7A.72.27 ↔ Stabilisation dynamique de la colonne vertébrale, abord ventral, 7 segments	7A.74.2E ↔ Fusion de vertèbres pour correction de position, abord ventral, 13 segments
7A.72.28 ↔ Stabilisation dynamique de la colonne vertébrale, abord ventral, 8 segments	7A.74.2F ↔ Fusion de vertèbres pour correction de position, abord ventral, 14 segments et plus
7A.72.2A ↔ Stabilisation dynamique de la colonne vertébrale, abord ventral, 9 segments	7A.A2 ↔ Implantation de systèmes évolutifs ou expansifs, colonne vertébrale
7A.72.2B ↔ Stabilisation dynamique de la colonne vertébrale, abord ventral, 10 segments	

Procédure I09-3

- | | | | |
|------------|--|------------|--|
| 7A.63.11 ↔ | Implantation de remplacement de corps vertébral | 7A.64.21 ↔ | Implantation de prothèse de remplacement de corps vertébral lors d'un remplacement de prothèse |
| 7A.63.21 ↔ | Implantation de remplacement de corps vertébral lors d'un remplacement d'implant | 7A.65.11 ↔ | Implantation de dispositif intervertébral d'arthrodèse |
| 7A.64.11 ↔ | Implantation de prothèse de remplacement de corps vertébral | 7A.65.21 ↔ | Implantation de dispositif intervertébral d'arthrodèse lors d'un remplacement |

Procédure I09-4

- | | | | |
|-------------|---|-------------|---|
| 7A.A1.32 ‡↔ | 2 remplacements de corps vertébral implantés | 7A.A1.44 ‡↔ | 4 prothèses de remplacement de corps vertébral implantées |
| 7A.A1.33 ‡↔ | 3 remplacements de corps vertébral implantés | 7A.A1.45 ‡↔ | 5 prothèses de remplacement de corps vertébral et plus implantées |
| 7A.A1.34 ‡↔ | 4 remplacements de corps vertébral implantés | 7A.A1.52 ‡↔ | 2 dispositifs intervertébraux d'arthrodèse implantés |
| 7A.A1.35 ‡↔ | 5 remplacements de corps vertébral et plus implantés | 7A.A1.53 ‡↔ | 3 dispositifs intervertébraux d'arthrodèse implantés |
| 7A.A1.42 ‡↔ | 2 prothèses de remplacement de corps vertébral implantées | 7A.A1.54 ‡↔ | 4 dispositifs intervertébraux d'arthrodèse implantés |
| 7A.A1.43 ‡↔ | 3 prothèses de remplacement de corps vertébral implantées | 7A.A1.55 ‡↔ | 5 dispositifs intervertébraux d'arthrodèse et plus implantés |

Procédure I09-5

- | | | | |
|------------|--|------------|---|
| 7A.71.17 ↔ | Fusion de vertèbres avec stabilisation de la colonne vertébrale, abord dorsal et dorsolatéral, 7 segments | 7A.72.1F ↔ | Stabilisation dynamique de la colonne vertébrale, abord dorsal et dorsolatéral, 14 segments et plus |
| 7A.71.18 ↔ | Fusion de vertèbres avec stabilisation de la colonne vertébrale, abord dorsal et dorsolatéral, 8 segments | 7A.72.27 ↔ | Stabilisation dynamique de la colonne vertébrale, abord ventral, 7 segments |
| 7A.71.1A ↔ | Fusion de vertèbres avec stabilisation de la colonne vertébrale, abord dorsal et dorsolatéral, 9 segments | 7A.72.28 ↔ | Stabilisation dynamique de la colonne vertébrale, abord ventral, 8 segments |
| 7A.71.1B ↔ | Fusion de vertèbres avec stabilisation de la colonne vertébrale, abord dorsal et dorsolatéral, 10 segments | 7A.72.2A ↔ | Stabilisation dynamique de la colonne vertébrale, abord ventral, 9 segments |
| 7A.71.1C ↔ | Fusion de vertèbres avec stabilisation de la colonne vertébrale, abord dorsal et dorsolatéral, 11 segments | 7A.72.2B ↔ | Stabilisation dynamique de la colonne vertébrale, abord ventral, 10 segments |
| 7A.71.1D ↔ | Fusion de vertèbres avec stabilisation de la colonne vertébrale, abord dorsal et dorsolatéral, 12 segments | 7A.72.2C ↔ | Stabilisation dynamique de la colonne vertébrale, abord ventral, 11 segments |
| 7A.71.1E ↔ | Fusion de vertèbres avec stabilisation de la colonne vertébrale, abord dorsal et dorsolatéral, 13 segments | 7A.72.2D ↔ | Stabilisation dynamique de la colonne vertébrale, abord ventral, 12 segments |
| 7A.71.1F ↔ | Fusion de vertèbres avec stabilisation de la colonne vertébrale, abord dorsal et dorsolatéral, 14 segments et plus | 7A.72.2E ↔ | Stabilisation dynamique de la colonne vertébrale, abord ventral, 13 segments |
| 7A.71.27 ↔ | Fusion de vertèbres avec stabilisation de la colonne vertébrale, abord ventral, 7 segments | 7A.72.2F ↔ | Stabilisation dynamique de la colonne vertébrale, abord ventral, 14 segments et plus |
| 7A.71.28 ↔ | Fusion de vertèbres avec stabilisation de la colonne vertébrale, abord ventral, 8 segments | 7A.74.17 ↔ | Fusion de vertèbres pour correction de position, abord dorsal et dorsolatéral, 7 segments |
| 7A.71.2A ↔ | Fusion de vertèbres avec stabilisation de la colonne vertébrale, abord ventral, 9 segments | 7A.74.18 ↔ | Fusion de vertèbres pour correction de position, abord dorsal et dorsolatéral, 8 segments |
| 7A.71.2B ↔ | Fusion de vertèbres avec stabilisation de la colonne vertébrale, abord ventral, 10 segments | 7A.74.1A ↔ | Fusion de vertèbres pour correction de position, abord dorsal et dorsolatéral, 9 segments |
| 7A.71.2C ↔ | Fusion de vertèbres avec stabilisation de la colonne vertébrale, abord ventral, 11 segments | 7A.74.1B ↔ | Fusion de vertèbres pour correction de position, abord dorsal et dorsolatéral, 10 segments |
| 7A.71.2D ↔ | Fusion de vertèbres avec stabilisation de la colonne vertébrale, abord ventral, 12 segments | 7A.74.1C ↔ | Fusion de vertèbres pour correction de position, abord dorsal et dorsolatéral, 11 segments |
| 7A.71.2E ↔ | Fusion de vertèbres avec stabilisation de la colonne vertébrale, abord ventral, 13 segments | 7A.74.1D ↔ | Fusion de vertèbres pour correction de position, abord dorsal et dorsolatéral, 12 segments |
| 7A.71.2F ↔ | Fusion de vertèbres avec stabilisation de la colonne vertébrale, abord ventral, 14 segments et plus | 7A.74.1E ↔ | Fusion de vertèbres pour correction de position, abord dorsal et dorsolatéral, 13 segments |
| 7A.72.17 ↔ | Stabilisation dynamique de la colonne vertébrale, abord dorsal et dorsolatéral, 7 segments | 7A.74.1F ↔ | Fusion de vertèbres pour correction de position, abord dorsal et dorsolatéral, 14 segments et plus |
| 7A.72.18 ↔ | Stabilisation dynamique de la colonne vertébrale, abord dorsal et dorsolatéral, 8 segments | 7A.74.27 ↔ | Fusion de vertèbres pour correction de position, abord ventral, 7 segments |
| 7A.72.1A ↔ | Stabilisation dynamique de la colonne vertébrale, abord dorsal et dorsolatéral, 9 segments | 7A.74.28 ↔ | Fusion de vertèbres pour correction de position, abord ventral, 8 segments |
| 7A.72.1B ↔ | Stabilisation dynamique de la colonne vertébrale, abord dorsal et dorsolatéral, 10 segments | 7A.74.2A ↔ | Fusion de vertèbres pour correction de position, abord ventral, 9 segments |
| 7A.72.1C ↔ | Stabilisation dynamique de la colonne vertébrale, abord dorsal et dorsolatéral, 11 segments | 7A.74.2B ↔ | Fusion de vertèbres pour correction de position, abord ventral, 10 segments |
| 7A.72.1D ↔ | Stabilisation dynamique de la colonne vertébrale, abord dorsal et dorsolatéral, 12 segments | 7A.74.2C ↔ | Fusion de vertèbres pour correction de position, abord ventral, 11 segments |
| 7A.72.1E ↔ | Stabilisation dynamique de la colonne vertébrale, abord dorsal et dorsolatéral, 13 segments | 7A.74.2D ↔ | Fusion de vertèbres pour correction de position, abord ventral, 12 segments |

7A.74.2E ↔ Fusion de vertèbres pour correction de position, abord ventral, 13 segments

7A.74.2F ↔ Fusion de vertèbres pour correction de position, abord ventral, 14 segments et plus

Procédure I09-6

99.B7.13 ‡↔ Traitement complexe de médecine intensive, 185 à 360 points de dépense

99.B8.13 ‡↔ Traitement complexe en U-IMC chez l'adulte, 185 à 360 points de dépense

99.B7.14 ‡↔ Traitement complexe de médecine intensive, 361 à 552 points de dépense

99.B8.14 ‡↔ Traitement complexe en U-IMC chez l'adulte, 361 à 552 points de dépense

99.B7.21 ‡↔ Traitement complexe de médecine intensive chez l'enfant (procédure de base), 197 à 392 points de dépense

99.B8.21 ‡↔ Traitement complexe en U-IMC chez l'enfant, 197 à 392 points de dépense

Procédure I09-7

7A.A1.32 ‡↔ 2 remplacements de corps vertébral implantés

7A.A1.44 ‡↔ 4 prothèses de remplacement de corps vertébral implantées

7A.A1.33 ‡↔ 3 remplacements de corps vertébral implantés

7A.A1.45 ‡↔ 5 prothèses de remplacement de corps vertébral et plus implantées

7A.A1.34 ‡↔ 4 remplacements de corps vertébral implantés

7A.A1.54 ‡↔ 4 dispositifs intervertébraux d'arthrodèse implantés

7A.A1.35 ‡↔ 5 remplacements de corps vertébral et plus implantés

7A.A1.55 ‡↔ 5 dispositifs intervertébraux d'arthrodèse et plus implantés

7A.A1.42 ‡↔ 2 prothèses de remplacement de corps vertébral implantées

7A.A1.43 ‡↔ 3 prothèses de remplacement de corps vertébral implantées

Procédure I09-8

7A.71.13 ↔ Fusion de vertèbres avec stabilisation de la colonne vertébrale, abord dorsal et dorsolatéral, 3 segments

7A.72.25 ↔ Stabilisation dynamique de la colonne vertébrale, abord ventral, 5 segments

7A.71.14 ↔ Fusion de vertèbres avec stabilisation de la colonne vertébrale, abord dorsal et dorsolatéral, 4 segments

7A.72.26 ↔ Stabilisation dynamique de la colonne vertébrale, abord ventral, 6 segments

7A.71.15 ↔ Fusion de vertèbres avec stabilisation de la colonne vertébrale, abord dorsal et dorsolatéral, 5 segments

7A.74.13 ↔ Fusion de vertèbres pour correction de position, abord dorsal et dorsolatéral, 3 segments

7A.71.16 ↔ Fusion de vertèbres avec stabilisation de la colonne vertébrale, abord dorsal et dorsolatéral, 6 segments

7A.74.14 ↔ Fusion de vertèbres pour correction de position, abord dorsal et dorsolatéral, 4 segments

7A.71.26 ↔ Fusion de vertèbres avec stabilisation de la colonne vertébrale, abord ventral, 6 segments

7A.74.15 ↔ Fusion de vertèbres pour correction de position, abord dorsal et dorsolatéral, 5 segments

7A.72.13 ↔ Stabilisation dynamique de la colonne vertébrale, abord dorsal et dorsolatéral, 3 segments

7A.74.16 ↔ Fusion de vertèbres pour correction de position, abord dorsal et dorsolatéral, 6 segments

7A.72.14 ↔ Stabilisation dynamique de la colonne vertébrale, abord dorsal et dorsolatéral, 4 segments

7A.74.23 ↔ Fusion de vertèbres pour correction de position, abord ventral, 3 segments

7A.72.15 ↔ Stabilisation dynamique de la colonne vertébrale, abord dorsal et dorsolatéral, 5 segments

7A.74.24 ↔ Fusion de vertèbres pour correction de position, abord ventral, 4 segments

7A.72.16 ↔ Stabilisation dynamique de la colonne vertébrale, abord dorsal et dorsolatéral, 6 segments

7A.74.25 ↔ Fusion de vertèbres pour correction de position, abord ventral, 5 segments

7A.72.23 ↔ Stabilisation dynamique de la colonne vertébrale, abord ventral, 3 segments

7A.74.26 ↔ Fusion de vertèbres pour correction de position, abord ventral, 6 segments

7A.72.24 ↔ Stabilisation dynamique de la colonne vertébrale, abord ventral, 4 segments

Procédure I09-9

78.41.30 ↔ Autres réparations ou opérations plastiques osseuses, clavicule, omoplate, côtes et sternum, Implantation VEPT (vertical expandable prosthetic titanium rib)

7A.72.14 ↔ Stabilisation dynamique de la colonne vertébrale, abord dorsal et dorsolatéral, 4 segments

7A.71.13 ↔ Fusion de vertèbres avec stabilisation de la colonne vertébrale, abord dorsal et dorsolatéral, 3 segments

7A.72.15 ↔ Stabilisation dynamique de la colonne vertébrale, abord dorsal et dorsolatéral, 5 segments

7A.71.14 ↔ Fusion de vertèbres avec stabilisation de la colonne vertébrale, abord dorsal et dorsolatéral, 4 segments

7A.72.16 ↔ Stabilisation dynamique de la colonne vertébrale, abord dorsal et dorsolatéral, 6 segments

7A.71.15 ↔ Fusion de vertèbres avec stabilisation de la colonne vertébrale, abord dorsal et dorsolatéral, 5 segments

7A.72.23 ↔ Stabilisation dynamique de la colonne vertébrale, abord ventral, 3 segments

7A.71.16 ↔ Fusion de vertèbres avec stabilisation de la colonne vertébrale, abord dorsal et dorsolatéral, 6 segments

7A.72.24 ↔ Stabilisation dynamique de la colonne vertébrale, abord ventral, 4 segments

7A.71.26 ↔ Fusion de vertèbres avec stabilisation de la colonne vertébrale, abord ventral, 6 segments

7A.72.25 ↔ Stabilisation dynamique de la colonne vertébrale, abord ventral, 5 segments

7A.72.13 ↔ Stabilisation dynamique de la colonne vertébrale, abord dorsal et dorsolatéral, 3 segments

7A.72.26 ↔ Stabilisation dynamique de la colonne vertébrale, abord ventral, 6 segments

7A.74.13 ↔ Fusion de vertèbres pour correction de position, abord dorsal et dorsolatéral, 3 segments

7A.74.14 ↔ Fusion de vertèbres pour correction de position, abord dorsal et dorsolatéral, 4 segments	7A.74.24 ↔ Fusion de vertèbres pour correction de position, abord ventral, 4 segments
7A.74.15 ↔ Fusion de vertèbres pour correction de position, abord dorsal et dorsolatéral, 5 segments	7A.74.25 ↔ Fusion de vertèbres pour correction de position, abord ventral, 5 segments
7A.74.16 ↔ Fusion de vertèbres pour correction de position, abord dorsal et dorsolatéral, 6 segments	7A.74.26 ↔ Fusion de vertèbres pour correction de position, abord ventral, 6 segments
7A.74.23 ↔ Fusion de vertèbres pour correction de position, abord ventral, 3 segments	7A.A2 ↔ Implantation de systèmes évolutifs ou expansifs, colonne vertébrale

ADRG I10**Autres interventions sur la colonne vertébrale ou halotraction**

Au moins une procédure dans le tableau I10-3

DRG I10A**Autres interventions sur la colonne vertébrale ou halotraction avec CC extrêmement sévères ou intervention combinée particulière ou intervention sur plusieurs localisations**

PCCL > 3 ou au moins une procédure dans le tableau I10-4 et au moins une procédure dans le tableau I10-5 ou Interventions sur plusieurs localisations

DRG I10B**Autres interventions sur la colonne vertébrale avec intervention particulière ou halotraction ou âge < 16 ans ou diagnostic complexe**

Au moins une procédure dans le tableau I10-6 ou $\text{Âge} < 16 \text{ Jahre}$ ou diagnostic supplémentaire dans le tableau I10-1 ou diagnostic principal dans le tableau I10-2

DRG I10C**Autres interventions sur la colonne vertébrale, âge > 15 ans****Diagnostic I10-1**

G04.1	G82.32
G82.00	G82.33
G82.01	G82.40
G82.02	G82.41
G82.03	G82.42
G82.10	G82.43
G82.11	G82.50
G82.12	G82.51
G82.13	G82.52
G82.20	G82.53
G82.21	G83.5
G82.22	G93.80
G82.23	P11.51
G82.30	P91.80
G82.31	

Diagnostic I10-2

C70.1	S12.25
C70.9	S12.7
C72.0	S22.01
C72.1	S22.02
C76.1	S22.03
C76.3	S22.04
C79.5	S22.05
D16.41	S22.06
D16.6	S22.1
D16.70	S32.01
D16.8	S32.02
D33.4	S32.03
S12.0	S32.04
S12.1	S32.05
S12.21	S32.1
S12.22	S32.2
S12.23	S32.7
S12.24	

Procédure I10-3

02.94 ‡↔	Insertion ou remplacement de matériel de traction crânienne ou dispositif de halo	03.4X.11 ↔	Excision ou destruction de tissu tumoral de méninges et d'os rachidiens
03.03.09 ↔	Laminotomie, laminectomie et laminoplastie, autre	03.4X.12 ↔	Excision ou destruction de tissu tumoral de racine nerveuse intrarachidienne et de ganglion intraspinal
03.03.11 ↔	Laminotomie, 1 segment	03.4X.19 ↔	Excision ou destruction de tissu tumoral de la moelle épinière et des méninges rachidiennes, autre
03.03.12 ↔	Laminotomie, 2 segments	03.4X.20 ↔	Excision ou destruction d'autre lésion de la moelle épinière (intramédullaire)
03.03.13 ↔	Laminotomie, 3 segments	03.4X.21 ↔	Excision ou destruction d'autre lésion des méninges rachidiennes
03.03.14 ↔	Laminotomie, 4 segments	03.4X.22 ↔	Excision ou destruction d'autre lésion de racine nerveuse intrarachidienne et de ganglion intraspinal
03.03.15 ↔	Laminotomie, 5 segments	03.4X.29 ↔	Excision ou destruction d'autre lésion de la moelle épinière et des méninges rachidiennes, autre
03.03.16 ↔	Laminotomie, 6 segments	03.4X.99 ↔	Excision ou destruction de lésion de la moelle épinière et des méninges rachidiennes, autre
03.03.17 ↔	Laminotomie, 7 segments	03.51 ↔	Réparation de méningocèle spinale
03.03.18 ↔	Laminotomie, 8 segments	03.52 ↔	Réparation de myéломéningocèle
03.03.1A ↔	Laminotomie, 9 segments	03.59.10 ↔	Autres réparations et opérations plastiques de structures médullaires, fermeture de diastématomyélie
03.03.1B ↔	Laminotomie, 10 segments et plus	03.59.11 ↔	Autres réparations et opérations plastiques de structures médullaires, section de filum terminale
03.03.21 ↔	Hémilaminectomie, 1 segment	03.59.12 ↔	Autres réparations et opérations plastiques de structures médullaires, fermeture de fistule rachidienne
03.03.22 ↔	Hémilaminectomie, 2 segments	03.59.13 ↔	Autres réparations et opérations plastiques de structures médullaires, plastie de la dure-mère [duroplastie] rachidienne
03.03.23 ↔	Hémilaminectomie, 3 segments	03.59.99 ↔	Autres réparations et opérations plastiques de structures médullaires, autre
03.03.24 ↔	Hémilaminectomie, 4 segments	03.6 ↔	Libération d'adhérences de moelle épinière et de racine nerveuse
03.03.25 ↔	Hémilaminectomie, 5 segments	03.79 ↔	Dérivation de méninges rachidiennes, autre
03.03.26 ↔	Hémilaminectomie, 6 segments	03.93.10 ↔	Implantation ou remplacement d'électrode(s) de neurostimulateur épidural temporaire, système à une électrode, stimulation d'essai
03.03.27 ↔	Hémilaminectomie, 7 segments	03.93.11 ↔	Implantation ou remplacement d'électrode(s) de neurostimulateur épidural temporaire, système à plusieurs électrodes, stimulation d'essai
03.03.28 ↔	Hémilaminectomie, 8 segments	03.93.20 ↔	Implantation ou remplacement d'électrode(s) de neurostimulateur épidural permanent par voie percutanée, système à une électrode, stimulation continue
03.03.2A ↔	Hémilaminectomie, 9 segments	03.93.21 ↔	Implantation ou remplacement d'électrode(s) de neurostimulateur épidural permanent par voie percutanée, système à plusieurs électrodes, stimulation continue
03.03.2B ↔	Hémilaminectomie, 10 segments et plus	03.93.22 ↔	Implantation ou remplacement par voie chirurgicale ouverte d'électrode(s) de neurostimulateur épidural permanent, système à une électrode, stimulation continue
03.03.31 ↔	Laminectomie, 1 segment	03.93.23 ↔	Implantation ou remplacement par voie chirurgicale ouverte d'électrode(s) de neurostimulateur épidural permanent, système à plusieurs électrodes, stimulation continue
03.03.32 ↔	Laminectomie, 2 segments	03.93.30 ↔	Implantation ou remplacement d'électrode sous-durale pour stimulation de racine antérieure
03.03.33 ↔	Laminectomie, 3 segments	03.93.99 ↔	Implantation ou remplacement d'électrode(s) de neurostimulateur rachidien, autre
03.03.34 ↔	Laminectomie, 4 segments	03.97 ↔	Révision de shunt de méninge rachidienne
03.03.35 ↔	Laminectomie, 5 segments	03.98 ↔	Ablation de shunt de méninge rachidienne
03.03.36 ↔	Laminectomie, 6 segments	03.99.09 ↔	Autre opération de la moelle épinière et du canal rachidien, autre
03.03.37 ↔	Laminectomie, 7 segments	03.99.10 ↔	Opération de vaisseau(x) intramédullaire(s) (ligature, destruction, résection)
03.03.38 ↔	Laminectomie, 8 segments	03.99.19 ↔	Opération de vaisseaux intramédullaires, autre
03.03.3A ↔	Laminectomie, 9 segments		
03.03.3B ↔	Laminectomie, 10 segments et plus		
03.03.41 ↔	Laminoplastie, 1 segment		
03.03.42 ↔	Laminoplastie, 2 segments		
03.03.43 ↔	Laminoplastie, 3 segments		
03.03.44 ↔	Laminoplastie, 4 segments		
03.03.45 ↔	Laminoplastie, 5 segments		
03.03.46 ↔	Laminoplastie, 6 segments		
03.03.47 ↔	Laminoplastie, 7 segments		
03.03.48 ↔	Laminoplastie, 8 segments		
03.03.4A ↔	Laminoplastie, 9 segments		
03.03.4B ↔	Laminoplastie, 10 segments et plus		
03.05.11 ↔	Incision du canal rachidien pour drainage de liquide épidural		
03.05.12 ↔	Incision de la moelle épinière et des méninges rachidiennes pour drainage de liquide sous-dural		
03.05.13 ↔	Incision de la moelle épinière et des méninges rachidiennes pour drainage de liquide intramédullaire		
03.05.21 ↔	Incision du canal rachidien pour évacuation d'hématome ou empyème épidural		
03.05.22 ↔	Incision de la moelle épinière et des méninges rachidiennes pour évacuation d'hématome ou empyème sous-dural		
03.05.23 ↔	Incision de la moelle épinière et des méninges rachidiennes pour évacuation d'hématome ou abcès intramédullaire		
03.09 ↔	Exploration et décompression des structures du canal rachidien, autre		
03.1 ↔	Section de racine nerveuse intraspinal		
03.32.09 ↔	Biopsie de la moelle épinière ou des méninges rachidiennes, autre		
03.32.11 ↔	Biopsie fermée de la moelle épinière		
03.32.12 ↔	Biopsie fermée des méninges rachidiennes		
03.32.21 ↔	Biopsie ouverte de la moelle épinière		
03.32.22 ↔	Biopsie ouverte des méninges rachidiennes		
03.4X.10 ↔	Excision ou destruction de tissu tumoral de la moelle épinière (intramédullaire)		

03.99.20 ↔	Opération des voies d'écoulement du liquide céphalo-rachidien, mise en place de réservoir sous-cutané de LCR	7A.44.31 ↔	Cyphoplastie avec redressement vertébral par implant redresseur, 1 corps vertébral
03.99.21 ↔	Opération des voies d'écoulement du liquide céphalo-rachidien, révision de réservoir sous-cutané de LCR, de cathéter ou de pompe à médicament pour perfusion intrathécale et épidurale	7A.44.32 ↔	Cyphoplastie avec redressement vertébral par implant redresseur, 2 corps vertébraux
03.99.22 ↔	Opération sur les voies d'écoulement du liquide céphalo-rachidien, enlèvement de réservoir sous-cutané de LCR	7A.44.33 ↔	Cyphoplastie avec redressement vertébral par implant redresseur, 3 corps vertébraux
03.99.29 ↔	Opération des voies d'écoulement du liquide céphalo-rachidien, autre	7A.44.34 ↔	Cyphoplastie avec redressement vertébral par implant redresseur, 4 corps vertébraux et plus
03.99.30 ↔	Révision sans remplacement d'électrode(s) de neurostimulateur rachidien, électrode en baguette, système à une électrode	7A.44.91 ↔	Cyphoplastie par autre dispositif de redressement vertébral, 1 corps vertébral
03.99.31 ↔	Révision sans remplacement d'électrode(s) de neurostimulateur rachidien, électrode en baguette, système à plusieurs électrodes	7A.44.92 ↔	Cyphoplastie par autre dispositif de redressement vertébral, 2 corps vertébraux
03.99.32 ↔	Révision sans remplacement d'électrode(s) de neurostimulateur rachidien, électrode à plaque, système à une électrode	7A.44.93 ↔	Cyphoplastie par autre dispositif de redressement vertébral, 3 corps vertébraux
03.99.33 ↔	Révision sans remplacement d'électrode(s) de neurostimulateur rachidien, électrode à plaque, système à plusieurs électrodes	7A.44.94 ↔	Cyphoplastie par autre dispositif de redressement vertébral, 4 corps vertébraux et plus
03.99.34 ↔	Révision sans remplacement d'électrode(s) d'un neurostimulateur de racine antérieure	7A.51.13 ↔	Grefe osseuse, colonne vertébrale, fragment à pédicule vascularisé sans anastomoses microvasculaires
03.99.40 ↔	Révision sans remplacement de cathéter pour perfusion intrathécale et épidurale	7A.61.31 ↔	Ablation de prothèse partielle de disque intervertébral
33.34.10 ↔	Thoracoplastie partielle	7A.61.41 ↔	Révision sans remplacement de prothèse partielle de disque intervertébral
33.34.20 ↔	Thoracoplastie complète	7A.62.31 ↔	Ablation de prothèse totale de disque intervertébral
33.34.99 ↔	Thoracoplastie, autre	7A.62.41 ↔	Révision sans remplacement, prothèse totale de disque intervertébral
78.49.00 ↔	Autres réparations ou opérations plastiques osseuses, autre site spécifié, sauf os de la face, SAP	7A.63.11 ↔	Implantation de remplacement de corps vertébral
78.49.09 ↔	Autres réparations ou opérations plastiques osseuses, autre site spécifié, sauf os de la face, autre	7A.63.21 ↔	Implantation de remplacement de corps vertébral lors d'un remplacement d'implant
7A.12.21 ↔	Biopsie articulaire de la colonne vertébrale	7A.63.31 ↔	Ablation du remplacement de corps vertébral
7A.21 ↔	Débridement de la colonne vertébrale	7A.63.41 ↔	Révision sans remplacement du remplacement de corps vertébrale
7A.27 ↔	Résection d'odontoïde	7A.64.11 ↔	Implantation de prothèse de remplacement de corps vertébral
7A.28.11 ↔	Ostéotomie, colonne vertébrale, stade I	7A.64.21 ↔	Implantation de prothèse de remplacement de corps vertébral lors d'un remplacement de prothèse
7A.28.21 ↔	Ostéotomie, colonne vertébrale, stade II	7A.64.31 ↔	Ablation de prothèse de remplacement de corps vertébral
7A.28.31 ↔	Ostéotomie, colonne vertébrale, stade III	7A.64.41 ↔	Révision sans remplacement, prothèse de remplacement de corps vertébral
7A.28.41 ↔	Ostéotomie, colonne vertébrale, stade IV	7A.65.11 ↔	Implantation de dispositif intervertébral d'arthrodèse
7A.28.51 ↔	Ostéotomie, colonne vertébrale, stade V	7A.65.21 ↔	Implantation de dispositif intervertébral d'arthrodèse lors d'un remplacement
7A.28.61 ↔	Ostéotomie, colonne vertébrale, stade VI	7A.65.31 ↔	Ablation de dispositif intervertébral d'arthrodèse
7A.29 ↔	Incision et excision d'os et d'articulations de la colonne vertébrale, autre	7A.65.41 ↔	Révision sans remplacement de dispositif intervertébral d'arthrodèse
7A.31 ↔	Destruction de tissu de disque intervertébral	7A.66.11 ↔	Implantation de prothèse de facettes articulaires
7A.32.11 ↔	Excision d'un disque intervertébral	7A.66.21 ↔	Implantation de prothèse de facettes articulaires lors d'un remplacement de prothèse
7A.32.12 ↔	Excision de deux disques intervertébraux	7A.66.31 ↔	Ablation prothèse de facettes articulaires
7A.32.13 ↔	Excision de trois disques intervertébraux et plus	7A.66.41 ↔	Révision sans remplacement, prothèse de facettes articulaires
7A.39 ↔	Intervention sur le disque intervertébral, autre	7A.67.11 ↔	Implantation de système interépineux
7A.3A ↔	Reconstruction de disque avec implant discal à base cellulaire	7A.67.21 ↔	Implantation de système interépineux lors d'un remplacement de prothèse
7A.42.11 ↔	Ostéosynthèse de vertèbres isolées, 1 vertèbre	7A.67.31 ↔	Ablation de système interépineux
7A.42.12 ↔	Ostéosynthèse de vertèbres isolées, 2 vertèbres	7A.67.41 ↔	Révision sans remplacement, système interépineux
7A.42.13 ↔	Ostéosynthèse de vertèbres isolées, 3 vertèbres	7A.71.21 ↔	Fusion de vertèbres avec stabilisation de la colonne vertébrale, abord ventral, 1 segment
7A.42.14 ↔	Ostéosynthèse de vertèbres isolées, 4 vertèbres et plus	7A.72.11 ↔	Stabilisation dynamique de la colonne vertébrale, abord dorsal et dorsolatéral, 1 segment
7A.43.11 ↔	Vertébroplastie, 1 corps vertébral	7A.72.21 ↔	Stabilisation dynamique de la colonne vertébrale, abord ventral, 1 segment
7A.43.12 ↔	Vertébroplastie, 2 corps vertébraux	7A.73.11 ↔	Stabilisation non dynamique de la colonne vertébrale par ostéosynthèse sans fusion des vertèbres, abord dorsal ou dorsolatéral, 1 segment
7A.43.13 ↔	Vertébroplastie, 3 corps vertébraux	7A.73.12 ↔	Stabilisation non dynamique de la colonne vertébrale par ostéosynthèse sans fusion des vertèbres, abord dorsal ou dorsolatéral, 2 segments
7A.43.14 ↔	Vertébroplastie, 4 corps vertébraux et plus		
7A.44.21 ↔	Cyphoplastie avec redressement vertébral par ballonnet gonflable, 1 corps vertébral		
7A.44.22 ↔	Cyphoplastie avec redressement vertébral par ballonnet gonflable, 2 corps vertébraux		
7A.44.23 ↔	Cyphoplastie avec redressement vertébral par ballonnet gonflable, 3 corps vertébraux		
7A.44.24 ↔	Cyphoplastie avec redressement vertébral par ballonnet gonflable, 4 corps vertébraux et plus		

7A.73.13 ↔	Stabilisation non dynamique de la colonne vertébrale par ostéosynthèse sans fusion des vertèbres, abord dorsal ou dorsolatéral, 3 segments	7A.73.2A ↔	Stabilisation non dynamique de la colonne vertébrale par ostéosynthèse sans fusion des vertèbres, abord ventral, 9 segments
7A.73.14 ↔	Stabilisation non dynamique de la colonne vertébrale par ostéosynthèse sans fusion des vertèbres, abord dorsal ou dorsolatéral, 4 segments	7A.73.2B ↔	Stabilisation non dynamique de la colonne vertébrale par ostéosynthèse sans fusion des vertèbres, abord ventral, 10 segments
7A.73.15 ↔	Stabilisation non dynamique de la colonne vertébrale par ostéosynthèse sans fusion des vertèbres, abord dorsal ou dorsolatéral, 5 segments	7A.73.2C ↔	Stabilisation non dynamique de la colonne vertébrale par ostéosynthèse sans fusion des vertèbres, abord ventral, 11 segments
7A.73.16 ↔	Stabilisation non dynamique de la colonne vertébrale par ostéosynthèse sans fusion des vertèbres, abord dorsal ou dorsolatéral, 6 segments	7A.73.2D ↔	Stabilisation non dynamique de la colonne vertébrale par ostéosynthèse sans fusion des vertèbres, abord ventral, 12 segments
7A.73.17 ↔	Stabilisation non dynamique de la colonne vertébrale par ostéosynthèse sans fusion des vertèbres, abord dorsal ou dorsolatéral, 7 segments	7A.73.2E ↔	Stabilisation non dynamique de la colonne vertébrale par ostéosynthèse sans fusion des vertèbres, abord ventral, 13 segments
7A.73.18 ↔	Stabilisation non dynamique de la colonne vertébrale par ostéosynthèse sans fusion des vertèbres, abord dorsal ou dorsolatéral, 8 segments	7A.73.2F ↔	Stabilisation non dynamique de la colonne vertébrale par ostéosynthèse sans fusion des vertèbres, abord ventral, 14 segments et plus
7A.73.1A ↔	Stabilisation non dynamique de la colonne vertébrale par ostéosynthèse sans fusion des vertèbres, abord dorsal ou dorsolatéral, 9 segments	7A.74.11 ↔	Fusion de vertèbres pour correction de position, abord dorsal et dorsolatéral, 1 segment
7A.73.1B ↔	Stabilisation non dynamique de la colonne vertébrale par ostéosynthèse sans fusion des vertèbres, abord dorsal ou dorsolatéral, 10 segments	7A.74.12 ↔	Fusion de vertèbres pour correction de position, abord dorsal et dorsolatéral, 2 segments
7A.73.1C ↔	Stabilisation non dynamique de la colonne vertébrale par ostéosynthèse sans fusion des vertèbres, abord dorsal ou dorsolatéral, 11 segments	7A.74.21 ↔	Fusion de vertèbres pour correction de position, abord ventral, 1 segment
7A.73.1D ↔	Stabilisation non dynamique de la colonne vertébrale par ostéosynthèse sans fusion des vertèbres, abord dorsal ou dorsolatéral, 12 segments	7A.74.22 ↔	Fusion de vertèbres pour correction de position, abord ventral, 2 segments
7A.73.1E ↔	Stabilisation non dynamique de la colonne vertébrale par ostéosynthèse sans fusion des vertèbres, abord dorsal ou dorsolatéral, 13 segments	7A.79 ↔	Stabilisation de la colonne vertébrale et correction de position, autre
7A.73.1F ↔	Stabilisation non dynamique de la colonne vertébrale par ostéosynthèse sans fusion des vertèbres, abord dorsal ou dorsolatéral, 14 segments et plus	7A.81 ↔	Révision sans remplacement de matériel d'ostéosynthèse, colonne vertébrale
7A.73.21 ↔	Stabilisation non dynamique de la colonne vertébrale par ostéosynthèse sans fusion des vertèbres, abord ventral, 1 segment	7A.83 ↔	Révision sans remplacement de systèmes évolutifs ou expansifs, colonne vertébrale
7A.73.22 ↔	Stabilisation non dynamique de la colonne vertébrale par ostéosynthèse sans fusion des vertèbres, abord ventral, 2 segments	7A.85 ↔	Révision sans remplacement d'appareils fixateurs externes, colonne vertébrale
7A.73.23 ↔	Stabilisation non dynamique de la colonne vertébrale par ostéosynthèse sans fusion des vertèbres, abord ventral, 3 segments	7A.89 ↔	Révision sans remplacement et ablation de matériel d'ostéosynthèse et autres dispositifs, colonne vertébrale, autre
7A.73.24 ↔	Stabilisation non dynamique de la colonne vertébrale par ostéosynthèse sans fusion des vertèbres, abord ventral, 4 segments	7A.A3 ↔	Mise en place d'appareil fixateur externe sur la colonne vertébrale
7A.73.25 ↔	Stabilisation non dynamique de la colonne vertébrale par ostéosynthèse sans fusion des vertèbres, abord ventral, 5 segments	7A.A4.11 ↔	Matériel d'ostéosynthèse utilisé, colonne vertébrale, plaque(s), plaque(s)-crochet(s)
7A.73.26 ↔	Stabilisation non dynamique de la colonne vertébrale par ostéosynthèse sans fusion des vertèbres, abord ventral, 6 segments	7A.A4.12 ↔	Matériel d'ostéosynthèse utilisé, colonne vertébrale, agrafe(s)
7A.73.27 ↔	Stabilisation non dynamique de la colonne vertébrale par ostéosynthèse sans fusion des vertèbres, abord ventral, 7 segments	7A.A4.13 ↔	Matériel d'ostéosynthèse utilisé, colonne vertébrale, vis
7A.73.28 ↔	Stabilisation non dynamique de la colonne vertébrale par ostéosynthèse sans fusion des vertèbres, abord ventral, 8 segments	7A.A4.14 ↔	Matériel d'ostéosynthèse utilisé, colonne vertébrale, fil de Kirschner, cerclage, haubanage
		7A.A4.15 ↔	Matériel d'ostéosynthèse utilisé, colonne vertébrale, système de vis à tige
		7A.A4.16 ↔	Matériel d'ostéosynthèse utilisé, colonne vertébrale, système de vis à plaque
		7A.A4.19 ↔	Matériel d'ostéosynthèse utilisé, colonne vertébrale, autre
		7A.A6 ↔	Utilisation de vis pédiculaire(s) sur la colonne vertébrale
		80.89.21 ↔	Débridement de l'articulation sacro-iliaque
		80.89.22 ↔	Excision de kyste de l'articulation sacro-iliaque
		80.89.29 ↔	Autre excision ou destruction locale de lésion de l'articulation sacro-iliaque
		93.41 †↔	Traction vertébrale par appareillage crânien

Procédure I10-4

03.04.12 †↔	Abord de la charnière crânio-cervicale, par voie dorsale et dorsolatérale	7A.73.15 ↔	Stabilisation non dynamique de la colonne vertébrale par ostéosynthèse sans fusion des vertèbres, abord dorsal ou dorsolatéral, 5 segments
03.04.21 †↔	Abord de la colonne cervicale, par voie dorsale et dorsolatérale, 1 segment	7A.73.16 ↔	Stabilisation non dynamique de la colonne vertébrale par ostéosynthèse sans fusion des vertèbres, abord dorsal ou dorsolatéral, 6 segments
03.04.22 †↔	Abord de la colonne cervicale, par voie dorsale et dorsolatérale, 2 segments	7A.73.17 ↔	Stabilisation non dynamique de la colonne vertébrale par ostéosynthèse sans fusion des vertèbres, abord dorsal ou dorsolatéral, 7 segments
03.04.23 †↔	Abord de la colonne cervicale, par voie dorsale et dorsolatérale, 3 segments et plus	7A.73.18 ↔	Stabilisation non dynamique de la colonne vertébrale par ostéosynthèse sans fusion des vertèbres, abord dorsal ou dorsolatéral, 8 segments
03.04.31 †↔	Abord de la colonne thoracique, par voie dorsale et dorsolatérale, 1 segment	7A.73.1A ↔	Stabilisation non dynamique de la colonne vertébrale par ostéosynthèse sans fusion des vertèbres, abord dorsal ou dorsolatéral, 9 segments
03.04.32 †↔	Abord de la colonne thoracique, par voie dorsale et dorsolatérale, 2 segments	7A.73.1B ↔	Stabilisation non dynamique de la colonne vertébrale par ostéosynthèse sans fusion des vertèbres, abord dorsal ou dorsolatéral, 10 segments
03.04.33 †↔	Abord de la colonne thoracique, par voie dorsale et dorsolatérale, 3 segments et plus	7A.73.1C ↔	Stabilisation non dynamique de la colonne vertébrale par ostéosynthèse sans fusion des vertèbres, abord dorsal ou dorsolatéral, 11 segments
03.04.41 †↔	Abord de la colonne lombaire, par voie dorsale et dorsolatérale, 1 segment	7A.73.1D ↔	Stabilisation non dynamique de la colonne vertébrale par ostéosynthèse sans fusion des vertèbres, abord dorsal ou dorsolatéral, 12 segments
03.04.42 †↔	Abord de la colonne lombaire, par voie dorsale et dorsolatérale, 2 segments	7A.73.1E ↔	Stabilisation non dynamique de la colonne vertébrale par ostéosynthèse sans fusion des vertèbres, abord dorsal ou dorsolatéral, 13 segments
03.04.43 †↔	Abord de la colonne lombaire, par voie dorsale et dorsolatérale, 3 segments et plus	7A.73.1F ↔	Stabilisation non dynamique de la colonne vertébrale par ostéosynthèse sans fusion des vertèbres, abord dorsal ou dorsolatéral, 14 segments et plus
03.04.51 †↔	Abord du sacrum et du coccyx, par voie dorsale	7A.74.11 ↔	Fusion de vertèbres pour correction de position, abord dorsal et dorsolatéral, 1 segment
7A.72.11 ↔	Stabilisation dynamique de la colonne vertébrale, abord dorsal et dorsolatéral, 1 segment	7A.74.12 ↔	Fusion de vertèbres pour correction de position, abord dorsal et dorsolatéral, 2 segments
7A.73.11 ↔	Stabilisation non dynamique de la colonne vertébrale par ostéosynthèse sans fusion des vertèbres, abord dorsal ou dorsolatéral, 1 segment		
7A.73.12 ↔	Stabilisation non dynamique de la colonne vertébrale par ostéosynthèse sans fusion des vertèbres, abord dorsal ou dorsolatéral, 2 segments		
7A.73.13 ↔	Stabilisation non dynamique de la colonne vertébrale par ostéosynthèse sans fusion des vertèbres, abord dorsal ou dorsolatéral, 3 segments		
7A.73.14 ↔	Stabilisation non dynamique de la colonne vertébrale par ostéosynthèse sans fusion des vertèbres, abord dorsal ou dorsolatéral, 4 segments		

Procédure I10-5

03.04.11 †↔	Abord de la charnière crânio-cervicale, par voie transorale	7A.73.22 ↔	Stabilisation non dynamique de la colonne vertébrale par ostéosynthèse sans fusion des vertèbres, abord ventral, 2 segments
03.04.24 †↔	Abord de la colonne cervicale, par voie ventrale, 1 segment	7A.73.23 ↔	Stabilisation non dynamique de la colonne vertébrale par ostéosynthèse sans fusion des vertèbres, abord ventral, 3 segments
03.04.25 †↔	Abord de la colonne cervicale, par voie ventrale, 2 segments	7A.73.24 ↔	Stabilisation non dynamique de la colonne vertébrale par ostéosynthèse sans fusion des vertèbres, abord ventral, 4 segments
03.04.26 †↔	Abord de la colonne cervicale, par voie ventrale, 3 segments et plus	7A.73.25 ↔	Stabilisation non dynamique de la colonne vertébrale par ostéosynthèse sans fusion des vertèbres, abord ventral, 5 segments
03.04.34 †↔	Abord de la colonne thoracique, par voie ventrale, 1 segment	7A.73.26 ↔	Stabilisation non dynamique de la colonne vertébrale par ostéosynthèse sans fusion des vertèbres, abord ventral, 6 segments
03.04.35 †↔	Abord de la colonne thoracique, par voie ventrale, 2 segments	7A.73.27 ↔	Stabilisation non dynamique de la colonne vertébrale par ostéosynthèse sans fusion des vertèbres, abord ventral, 7 segments
03.04.36 †↔	Abord de la colonne thoracique, par voie ventrale, 3 segments et plus	7A.73.28 ↔	Stabilisation non dynamique de la colonne vertébrale par ostéosynthèse sans fusion des vertèbres, abord ventral, 8 segments
03.04.44 †↔	Abord de la colonne lombaire, par voie ventrale, 1 segment	7A.73.2A ↔	Stabilisation non dynamique de la colonne vertébrale par ostéosynthèse sans fusion des vertèbres, abord ventral, 9 segments
03.04.45 †↔	Abord de la colonne lombaire, par voie ventrale, 2 segments	7A.73.2B ↔	Stabilisation non dynamique de la colonne vertébrale par ostéosynthèse sans fusion des vertèbres, abord ventral, 10 segments
03.04.46 †↔	Abord de la colonne lombaire, par voie ventrale, 3 segments et plus	7A.73.2C ↔	Stabilisation non dynamique de la colonne vertébrale par ostéosynthèse sans fusion des vertèbres, abord ventral, 11 segments
03.04.52 †↔	Abord du sacrum et du coccyx, par voie ventrale		
7A.71.21 ↔	Fusion de vertèbres avec stabilisation de la colonne vertébrale, abord ventral, 1 segment		
7A.72.21 ↔	Stabilisation dynamique de la colonne vertébrale, abord ventral, 1 segment		
7A.73.21 ↔	Stabilisation non dynamique de la colonne vertébrale par ostéosynthèse sans fusion des vertèbres, abord ventral, 1 segment		

- 7A.73.2D ↔ Stabilisation non dynamique de la colonne vertébrale par ostéosynthèse sans fusion des vertèbres, abord ventral, 12 segments
- 7A.73.2E ↔ Stabilisation non dynamique de la colonne vertébrale par ostéosynthèse sans fusion des vertèbres, abord ventral, 13 segments
- 7A.73.2F ↔ Stabilisation non dynamique de la colonne vertébrale par ostéosynthèse sans fusion des vertèbres, abord ventral, 14 segments et plus
- 7A.74.21 ↔ Fusion de vertèbres pour correction de position, abord ventral, 1 segment
- 7A.74.22 ↔ Fusion de vertèbres pour correction de position, abord ventral, 2 segments

Procédure I10-6

- 02.94 ‡↔ Insertion ou remplacement de matériel de traction crânienne ou dispositif de halo
- 03.03.13 ↔ Laminotomie, 3 segments
- 03.03.14 ↔ Laminotomie, 4 segments
- 03.03.15 ↔ Laminotomie, 5 segments
- 03.03.16 ↔ Laminotomie, 6 segments
- 03.03.17 ↔ Laminotomie, 7 segments
- 03.03.18 ↔ Laminotomie, 8 segments
- 03.03.1A ↔ Laminotomie, 9 segments
- 03.03.1B ↔ Laminotomie, 10 segments et plus
- 03.03.23 ↔ Hémi laminectomie, 3 segments
- 03.03.24 ↔ Hémi laminectomie, 4 segments
- 03.03.25 ↔ Hémi laminectomie, 5 segments
- 03.03.26 ↔ Hémi laminectomie, 6 segments
- 03.03.27 ↔ Hémi laminectomie, 7 segments
- 03.03.28 ↔ Hémi laminectomie, 8 segments
- 03.03.2A ↔ Hémi laminectomie, 9 segments
- 03.03.2B ↔ Hémi laminectomie, 10 segments et plus
- 03.03.33 ↔ Laminectomie, 3 segments
- 03.03.34 ↔ Laminectomie, 4 segments
- 03.03.35 ↔ Laminectomie, 5 segments
- 03.03.36 ↔ Laminectomie, 6 segments
- 03.03.37 ↔ Laminectomie, 7 segments
- 03.03.38 ↔ Laminectomie, 8 segments
- 03.03.3A ↔ Laminectomie, 9 segments
- 03.03.3B ↔ Laminectomie, 10 segments et plus
- 03.03.43 ↔ Laminoplastie, 3 segments
- 03.03.44 ↔ Laminoplastie, 4 segments
- 03.03.45 ↔ Laminoplastie, 5 segments
- 03.03.46 ↔ Laminoplastie, 6 segments
- 03.03.47 ↔ Laminoplastie, 7 segments
- 03.03.48 ↔ Laminoplastie, 8 segments
- 03.03.4A ↔ Laminoplastie, 9 segments
- 03.03.4B ↔ Laminoplastie, 10 segments et plus
- 03.05.13 ↔ Incision de la moelle épinière et des méninges rachidiennes pour drainage de liquide intramédullaire
- 03.05.23 ↔ Incision de la moelle épinière et des méninges rachidiennes pour évacuation d'hématome ou abcès intramédullaire
- 03.4X.10 ↔ Excision ou destruction de tissu tumoral de la moelle épinière (intramédullaire)
- 03.4X.11 ↔ Excision ou destruction de tissu tumoral de méninges et d'os rachidiens
- 03.4X.12 ↔ Excision ou destruction de tissu tumoral de racine nerveuse intrarachidienne et de ganglion intraspinal
- 03.4X.20 ↔ Excision ou destruction d'autre lésion de la moelle épinière (intramédullaire)
- 03.51 ↔ Réparation de méningocèle spinale
- 03.52 ↔ Réparation de myéломéningocèle
- 03.59.10 ↔ Autres réparations et opérations plastiques de structures médullaires, fermeture de diastématomyélie
- 03.59.11 ↔ Autres réparations et opérations plastiques de structures médullaires, section de filum terminale
- 7A.28.51 ↔ Ostéotomie, colonne vertébrale, stade V
- 7A.28.61 ↔ Ostéotomie, colonne vertébrale, stade VI
- 7A.44.23 ↔ Cyphoplastie avec redressement vertébral par ballonnet gonflable, 3 corps vertébraux
- 7A.44.24 ↔ Cyphoplastie avec redressement vertébral par ballonnet gonflable, 4 corps vertébraux et plus
- 7A.44.33 ↔ Cyphoplastie avec redressement vertébral par implant redresseur, 3 corps vertébraux
- 7A.44.34 ↔ Cyphoplastie avec redressement vertébral par implant redresseur, 4 corps vertébraux et plus
- 7A.44.93 ↔ Cyphoplastie par autre dispositif de redressement vertébral, 3 corps vertébraux
- 7A.44.94 ↔ Cyphoplastie par autre dispositif de redressement vertébral, 4 corps vertébraux et plus
- 7A.71.21 ↔ Fusion de vertèbres avec stabilisation de la colonne vertébrale, abord ventral, 1 segment
- 7A.72.11 ↔ Stabilisation dynamique de la colonne vertébrale, abord dorsal et dorsolatéral, 1 segment
- 7A.72.21 ↔ Stabilisation dynamique de la colonne vertébrale, abord ventral, 1 segment
- 7A.73.11 ↔ Stabilisation non dynamique de la colonne vertébrale par ostéosynthèse sans fusion des vertèbres, abord dorsal ou dorsolatéral, 1 segment
- 7A.73.12 ↔ Stabilisation non dynamique de la colonne vertébrale par ostéosynthèse sans fusion des vertèbres, abord dorsal ou dorsolatéral, 2 segments
- 7A.73.13 ↔ Stabilisation non dynamique de la colonne vertébrale par ostéosynthèse sans fusion des vertèbres, abord dorsal ou dorsolatéral, 3 segments
- 7A.73.14 ↔ Stabilisation non dynamique de la colonne vertébrale par ostéosynthèse sans fusion des vertèbres, abord dorsal ou dorsolatéral, 4 segments
- 7A.73.15 ↔ Stabilisation non dynamique de la colonne vertébrale par ostéosynthèse sans fusion des vertèbres, abord dorsal ou dorsolatéral, 5 segments
- 7A.73.16 ↔ Stabilisation non dynamique de la colonne vertébrale par ostéosynthèse sans fusion des vertèbres, abord dorsal ou dorsolatéral, 6 segments
- 7A.73.17 ↔ Stabilisation non dynamique de la colonne vertébrale par ostéosynthèse sans fusion des vertèbres, abord dorsal ou dorsolatéral, 7 segments
- 7A.73.18 ↔ Stabilisation non dynamique de la colonne vertébrale par ostéosynthèse sans fusion des vertèbres, abord dorsal ou dorsolatéral, 8 segments
- 7A.73.1A ↔ Stabilisation non dynamique de la colonne vertébrale par ostéosynthèse sans fusion des vertèbres, abord dorsal ou dorsolatéral, 9 segments
- 7A.73.1B ↔ Stabilisation non dynamique de la colonne vertébrale par ostéosynthèse sans fusion des vertèbres, abord dorsal ou dorsolatéral, 10 segments
- 7A.73.1C ↔ Stabilisation non dynamique de la colonne vertébrale par ostéosynthèse sans fusion des vertèbres, abord dorsal ou dorsolatéral, 11 segments
- 7A.73.1D ↔ Stabilisation non dynamique de la colonne vertébrale par ostéosynthèse sans fusion des vertèbres, abord dorsal ou dorsolatéral, 12 segments
- 7A.73.1E ↔ Stabilisation non dynamique de la colonne vertébrale par ostéosynthèse sans fusion des vertèbres, abord dorsal ou dorsolatéral, 13 segments
- 7A.73.1F ↔ Stabilisation non dynamique de la colonne vertébrale par ostéosynthèse sans fusion des vertèbres, abord dorsal ou dorsolatéral, 14 segments et plus

7A.73.21 ↔ Stabilisation non dynamique de la colonne vertébrale par ostéosynthèse sans fusion des vertèbres, abord ventral, 1 segment	7A.73.2B ↔ Stabilisation non dynamique de la colonne vertébrale par ostéosynthèse sans fusion des vertèbres, abord ventral, 10 segments
7A.73.22 ↔ Stabilisation non dynamique de la colonne vertébrale par ostéosynthèse sans fusion des vertèbres, abord ventral, 2 segments	7A.73.2C ↔ Stabilisation non dynamique de la colonne vertébrale par ostéosynthèse sans fusion des vertèbres, abord ventral, 11 segments
7A.73.23 ↔ Stabilisation non dynamique de la colonne vertébrale par ostéosynthèse sans fusion des vertèbres, abord ventral, 3 segments	7A.73.2D ↔ Stabilisation non dynamique de la colonne vertébrale par ostéosynthèse sans fusion des vertèbres, abord ventral, 12 segments
7A.73.24 ↔ Stabilisation non dynamique de la colonne vertébrale par ostéosynthèse sans fusion des vertèbres, abord ventral, 4 segments	7A.73.2E ↔ Stabilisation non dynamique de la colonne vertébrale par ostéosynthèse sans fusion des vertèbres, abord ventral, 13 segments
7A.73.25 ↔ Stabilisation non dynamique de la colonne vertébrale par ostéosynthèse sans fusion des vertèbres, abord ventral, 5 segments	7A.73.2F ↔ Stabilisation non dynamique de la colonne vertébrale par ostéosynthèse sans fusion des vertèbres, abord ventral, 14 segments et plus
7A.73.26 ↔ Stabilisation non dynamique de la colonne vertébrale par ostéosynthèse sans fusion des vertèbres, abord ventral, 6 segments	7A.74.11 ↔ Fusion de vertèbres pour correction de position, abord dorsal et dorsolatéral, 1 segment
7A.73.27 ↔ Stabilisation non dynamique de la colonne vertébrale par ostéosynthèse sans fusion des vertèbres, abord ventral, 7 segments	7A.74.12 ↔ Fusion de vertèbres pour correction de position, abord dorsal et dorsolatéral, 2 segments
7A.73.28 ↔ Stabilisation non dynamique de la colonne vertébrale par ostéosynthèse sans fusion des vertèbres, abord ventral, 8 segments	7A.74.21 ↔ Fusion de vertèbres pour correction de position, abord ventral, 1 segment
7A.73.2A ↔ Stabilisation non dynamique de la colonne vertébrale par ostéosynthèse sans fusion des vertèbres, abord ventral, 9 segments	7A.74.22 ↔ Fusion de vertèbres pour correction de position, abord ventral, 2 segments
	93.41 ‡↔ Traction vertébrale par appareillage crânien

ADRG I11**Reconstruction de malformation ou allongement d'extrémités**

Au moins une procédure dans le tableau I11-2 ou (diagnostic principal dans le tableau I11-1 et procédure dans le tableau I11-3 et procédure dans le tableau I11-4)

DRG I11A**Reconstruction de malformation ou allongement d'extrémités, âge < 18 ans**

Äge < 18 Jahre

DRG I11B**Reconstruction de malformation ou allongement d'extrémités, âge > 17 ans****Diagnostic I11-1**

M21.00	M21.28
M21.01	M21.29
M21.02	M21.60
M21.03	M21.61
M21.04	M21.62
M21.05	M21.63
M21.06	M21.68
M21.07	M21.70
M21.08	M21.71
M21.09	M21.72
M21.10	M21.73
M21.11	M21.74
M21.12	M21.75
M21.13	M21.76
M21.14	M21.77
M21.15	M21.79
M21.16	M21.80
M21.17	M21.81
M21.18	M21.82
M21.19	M21.83
M21.20	M21.84
M21.21	M21.85
M21.22	M21.86
M21.23	M21.89
M21.24	Q71.0
M21.25	Q71.1
M21.26	Q71.2
M21.27	Q71.3

Q71.4	Q72.7
Q71.5	Q72.8
Q71.6	Q72.9
Q71.8	Q73.0
Q71.9	Q73.1
Q72.0	Q73.8
Q72.1	Q74.0
Q72.2	Q74.1
Q72.3	Q74.2
Q72.4	Q74.3
Q72.5	Q74.8
Q72.6	Q74.9

Procédure I11-2

77.32.10 ↔	Corticotomie et transport de segment huméral	78.35.19 ↔	Allongement d'os, autres parties du fémur
77.33.10 ↔	Corticotomie et transport de segment radial et cubital	78.35.99 ↔	Allongement d'os, fémur, autre
77.35.11 ↔	Corticotomie et transport de segment du col fémoral	78.37 ↔	Allongement d'os, tibia et péroné
77.35.21 ↔	Corticotomie et transport de segment d'autre partie du fémur	84.53.00 ↔	Implantation de dispositif interne d'allongement de membres avec traction cinétique, SAP
77.37.12 ↔	Corticotomie et transport de segment tibial	84.53.10 ↔	Implantation de dispositif interne d'allongement ou de transport osseux, système non motorisé
77.37.21 ↔	Corticotomie et transport de segment du péroné	84.53.11 ↔	Implantation de dispositif interne d'allongement ou de transport osseux, système motorisé
78.32 ↔	Allongement d'os, humérus	84.53.99 ↔	Implantation de dispositif interne d'allongement de membres avec traction cinétique, autre
78.33 ↔	Allongement d'os, radius et cubitus		
78.35.00 ↔	Allongement d'os, fémur, SAP		
78.35.10 ↔	Allongement d'os, col fémoral		

Procédure I11-3

77.22 ↔	Ostéotomie cunéiforme, humérus	77.34.99 ↔	Autre section osseuse, os du carpe et du métacarpe, autre
77.23 ↔	Ostéotomie cunéiforme, radius et cubitus	77.35.00 ↔	Autre section osseuse, fémur, SAP
77.24 ↔	Ostéotomie cunéiforme, os du carpe et du métacarpe	77.35.10 ↔	Ostéotomie de rotation du col fémoral
77.25.00 ↔	Ostéotomie cunéiforme, fémur, SAP	77.35.11 ↔	Corticotomie et transport de segment du col fémoral
77.25.10 ↔	Ostéotomie cunéiforme, col fémoral	77.35.12 ↔	Ostéotomie complexe (pluridimensionnelle) du col fémoral (avec correction axiale)
77.25.20 ↔	Ostéotomie cunéiforme d'autre partie du fémur	77.35.19 ↔	Autre section osseuse du col fémoral
77.25.99 ↔	Ostéotomie cunéiforme, fémur, autre	77.35.20 ↔	Ostéotomie de rotation d'autre partie du fémur
77.27.00 ↔	Ostéotomie cunéiforme, tibia et péroné, SAP	77.35.21 ↔	Corticotomie et transport de segment d'autre partie du fémur
77.27.10 ↔	Ostéotomie cunéiforme, tibia	77.35.22 ↔	Ostéotomie complexe (pluridimensionnelle) d'autre partie du fémur (avec correction axiale)
77.27.20 ↔	Ostéotomie cunéiforme, péroné	77.35.24 ↔	Ostéotomie trochantérienne lors d'une luxation chirurgicale de la hanche
77.27.99 ↔	Ostéotomie cunéiforme, tibia et péroné, autre	77.35.99 ↔	Autre section osseuse, fémur, autre
77.28.00 ↔	Ostéotomie cunéiforme, os du tarse et du métatarse, SAP	77.37.00 ↔	Autre section osseuse, tibia et péroné, SAP
77.28.10 ↔	Ostéotomie cunéiforme, astragale	77.37.10 ↔	Ostéotomie de rotation du tibia
77.28.20 ↔	Ostéotomie cunéiforme, calcanéum	77.37.12 ↔	Corticotomie et transport de segment tibial
77.28.30 ↔	Ostéotomie cunéiforme, autres os du tarse	77.37.13 ↔	Ostéotomie complexe (pluridimensionnelle) du tibia (avec correction axiale)
77.28.40 ↔	Ostéotomie cunéiforme, os du métatarse	77.37.14 ↔	Ostéotomie valgusante ou varisante du tibia
77.28.99 ↔	Ostéotomie cunéiforme, os du tarse et du métatarse, autre	77.37.19 ↔	Autre section osseuse du tibia
77.29.10 ↔	Ostéotomie cunéiforme, phalanges de la main	77.37.20 ↔	Ostéotomie de rotation du péroné
77.29.40 ↔	Ostéotomie cunéiforme, phalanges du pied	77.37.21 ↔	Corticotomie et transport de segment du péroné
77.31.10 ↔	Autre section osseuse d'omoplate	77.37.22 ↔	Ostéotomie complexe (pluridimensionnelle) du péroné (avec correction axiale)
77.31.11 ↔	Autre section osseuse de clavicule	77.37.29 ↔	Autre section osseuse du péroné
77.32.10 ↔	Corticotomie et transport de segment huméral	77.37.99 ↔	Autre section osseuse, tibia et péroné, autre
77.33.00 ↔	Autre section osseuse, radius et cubitus, SAP	77.38.00 ↔	Autre section osseuse, os du tarse et du métatarse, SAP
77.33.10 ↔	Corticotomie et transport de segment radial et cubital	77.38.10 ↔	Ostéotomie de rotation d'os du tarse
77.33.11 ↔	Ostéotomie complexe (pluridimensionnelle) (avec correction axiale) du radius et de l'ulna	77.38.11 ↔	Corticotomie et transport de segment d'os du tarse
77.33.20 ↔	Section osseuse du cubitus distal et de la diaphyse cubitale	77.38.12 ↔	Ostéotomie complexe (pluridimensionnelle) d'os du tarse (avec correction axiale)
77.33.99 ↔	Autre section osseuse, radius et cubitus, autre	77.38.19 ↔	Autre section osseuse du tarse
77.34.00 ↔	Autre section osseuse, os du carpe et du métacarpe, SAP	77.38.29 ↔	Autre section osseuse du métatarse
77.34.10 ↔	Section osseuse, ostéotomie de rotation d'os du carpe et du métacarpe	77.38.99 ↔	Autre section osseuse, os du tarse et du métatarse, autre
77.34.11 ↔	Section osseuse, ostéotomie complexe (pluridimensionnelle) d'os du carpe et du métacarpe		

77.39.10 ↔	Ostéotomie de rotation de phalanges de la main	78.28.99 ↔	Raccourcissement d'os, os du tarse et du métatarse, autre
77.39.40 ↔	Ostéotomie correctrice de phalanges du pied	78.29.10 ↔	Épiphysiodèse temporaire, phalanges de la main
77.39.49 ↔	Autre section osseuse phalanges du pied	78.29.11 ↔	Épiphysiodèse permanente, phalanges de la main
78.22.00 ↔	Raccourcissement d'os, humérus, SAP	78.29.12 ↔	Épiphysiolyse thérapeutique, phalanges de la main
78.22.10 ↔	Épiphysiodèse temporaire, humérus	78.29.19 ↔	Autre raccourcissement d'os, phalanges de la main
78.22.11 ↔	Épiphysiodèse permanente, humérus	78.29.40 ↔	Épiphysiodèse temporaire, phalanges du pied
78.22.12 ↔	Épiphysiolyse thérapeutique, humérus	78.29.41 ↔	Épiphysiodèse permanente, phalanges du pied
78.22.99 ↔	Raccourcissement d'os, humérus, autre	78.29.42 ↔	Épiphysiolyse thérapeutique, phalanges du pied
78.23.00 ↔	Raccourcissement d'os, radius et cubitus, SAP	78.29.49 ↔	Autre raccourcissement d'os, phalanges du pied
78.23.10 ↔	Épiphysiodèse temporaire, radius et cubitus	78.30 ↔	Allongement d'os des membres, site non spécifié
78.23.11 ↔	Épiphysiodèse permanente, radius et cubitus	78.31 ↔	Allongement d'os, clavicule et omoplate
78.23.12 ↔	Épiphysiolyse thérapeutique, radius et cubitus	78.32 ↔	Allongement d'os, humérus
78.23.99 ↔	Raccourcissement d'os, radius et cubitus, autre	78.33 ↔	Allongement d'os, radius et cubitus
78.24.00 ↔	Raccourcissement d'os, os du carpe et du métacarpe, SAP	78.34 ↔	Allongement d'os, os du carpe et du métacarpe
78.24.10 ↔	Épiphysiodèse temporaire, os du carpe et du métacarpe	78.35.00 ↔	Allongement d'os, fémur, SAP
78.24.11 ↔	Épiphysiodèse permanente, os du carpe et du métacarpe	78.35.10 ↔	Allongement d'os, col fémoral
78.24.12 ↔	Épiphysiolyse thérapeutique, os du carpe et du métacarpe	78.35.19 ↔	Allongement d'os, autres parties du fémur
78.24.99 ↔	Raccourcissement d'os, os du carpe et du métacarpe, autre	78.35.99 ↔	Allongement d'os, fémur, autre
78.25.00 ↔	Raccourcissement d'os, fémur, SAP	78.37 ↔	Allongement d'os, tibia et péroné
78.25.10 ↔	Épiphysiodèse temporaire, col fémoral	78.38.00 ↔	Allongement d'os, os du tarse et du métatarse, SAP
78.25.11 ↔	Épiphysiodèse permanente, col fémoral	78.38.10 ↔	Allongement d'os, calcanéum
78.25.12 ↔	Épiphysiolyse thérapeutique, col fémoral	78.38.19 ↔	Allongement d'os, autres os du tarse
78.25.19 ↔	Autre raccourcissement d'os, col fémoral	78.38.20 ↔	Allongement d'os, os du métatarse
78.25.20 ↔	Épiphysiodèse temporaire d'autres parties du fémur	78.38.99 ↔	Allongement d'os, os du tarse et du métatarse, autre
78.25.21 ↔	Épiphysiodèse permanente d'autres parties du fémur	78.39.10 ↔	Allongement d'os, phalanges de la main
78.25.22 ↔	Épiphysiolyse thérapeutique d'autres parties du fémur	78.39.30 ↔	Allongement d'os de phalanges du pied
78.25.99 ↔	Raccourcissement d'os, fémur, autre	78.39.99 ↔	Allongement d'os, autre site spécifié, autre
78.27.00 ↔	Raccourcissement d'os, tibia et péroné, SAP	78.41.00 ↔	Autres réparations ou opérations plastiques osseuses, clavicule, omoplate, côtes et sternum, SAP
78.27.10 ↔	Épiphysiodèse temporaire, tibia	78.41.10 ↔	Autre reconstruction plastique, clavicule et omoplate
78.27.11 ↔	Épiphysiodèse permanente, tibia	78.41.20 ↔	Autre reconstruction plastique de côtes et de sternum
78.27.12 ↔	Épiphysiolyse thérapeutique, tibia	78.42 ↔	Autres réparations ou opérations plastiques osseuses, humérus
78.27.19 ↔	Autre raccourcissement d'os, tibia	78.43 ↔	Autres réparations ou opérations plastiques osseuses, radius et cubitus
78.27.20 ↔	Épiphysiodèse temporaire, péroné	78.44 ↔	Autres réparations ou opérations plastiques osseuses, os du carpe et du métacarpe
78.27.21 ↔	Épiphysiodèse permanente, péroné	78.45 ↔	Autres réparations ou opérations plastiques osseuses, fémur
78.27.22 ↔	Épiphysiolyse thérapeutique, péroné	78.47.00 ↔	Autres réparations ou opérations plastiques osseuses, tibia et péroné, SAP
78.27.29 ↔	Autre raccourcissement d'os, péroné	78.47.10 ↔	Autre reconstruction plastique du tibia
78.27.99 ↔	Raccourcissement d'os, tibia et péroné, autre	78.47.20 ↔	Autre reconstruction plastique du péroné
78.28.00 ↔	Raccourcissement d'os, os du tarse et du métatarse, SAP	78.47.99 ↔	Autre reconstruction plastique du tibia et du péroné, autre
78.28.10 ↔	Épiphysiodèse temporaire, os du tarse et du métatarse	78.48 ↔	Autres réparations ou opérations plastiques osseuses, os du tarse et du métatarse
78.28.11 ↔	Épiphysiodèse permanente, os du tarse et du métatarse	78.49.11 ↔	Autre réparation plastique de phalanges de la main
78.28.12 ↔	Épiphysiolyse thérapeutique, os du tarse et du métatarse	78.49.12 ↔	Autre réparation plastique du bassin
78.28.20 ↔	Autre raccourcissement d'os, calcanéum	78.49.13 ↔	Autre réparation plastique de phalanges du pied
78.28.21 ↔	Autre raccourcissement d'os, autres os du tarse	7A.28.31 ↔	Ostéotomie, colonne vertébrale, stade III
78.28.22 ↔	Autre raccourcissement d'os du métatarse	7A.28.41 ↔	Ostéotomie, colonne vertébrale, stade IV

Procédure I11-4

78.10 ‡↔	Application de fixateur externe, SAP	84.72 ‡↔	Mise en place de dispositif de fixation externe, système circulaire
84.71 ‡↔	Mise en place de dispositif de fixation externe, à une dimension	84.73 ‡↔	Mise en place d'un dispositif ou système mixte

ADRG I12

Infection/inflammation des os et des articulations avec différentes interventions sur l'appareil musculosquelettique et le tissu conjonctif

Diagnostic dans le tableau I12-1 et au moins une procédure dans le tableau I12-2

DRG I12A

Infection/inflammation des os et des articulations avec différentes interventions sur l'appareil musculosquelettique et le tissu conjonctif, avec CC extrêmement sévères

PCCL > 3

DRG I12B

Infection/inflammation des os et des articulations avec différentes interventions sur l'appareil musculosquelettique et le tissu conjonctif avec CC sévères ou révision de l'articulation du genou

PCCL > 2 ou procédure dans le tableau I12-3

DRG I12C

Infection/inflammation des os et des articulations avec différentes interventions sur l'appareil musculosquelettique et le tissu conjonctif

Diagnostic I12-1

A18.0	M02.95
M00.00	M02.96
M00.01	M05.00
M00.02	M05.01
M00.03	M05.02
M00.05	M05.03
M00.06	M05.05
M00.10	M05.06
M00.11	M05.20
M00.12	M05.21
M00.13	M05.22
M00.15	M05.23
M00.16	M05.25
M00.20	M05.26
M00.21	M05.30
M00.22	M05.31
M00.23	M05.32
M00.25	M05.33
M00.26	M05.35
M00.80	M05.36
M00.81	M05.80
M00.82	M05.81
M00.83	M05.82
M00.85	M05.83
M00.86	M05.85
M00.90	M05.86
M00.91	M05.90
M00.92	M05.91
M00.93	M05.92
M00.95	M05.93
M00.96	M05.95
M02.10	M05.96
M02.11	M06.00
M02.12	M06.01
M02.13	M06.02
M02.15	M06.03
M02.16	M06.05
M02.30	M06.06
M02.31	M06.10
M02.32	M06.11
M02.33	M06.12
M02.35	M06.13
M02.36	M06.15
M02.90	M06.16
M02.91	M06.20
M02.92	M06.21
M02.93	M06.22

M06.23	M33.2
M06.25	M34.0
M06.26	M34.9
M06.30	M35.1
M06.31	M35.2
M06.32	M35.3
M06.33	M45.00
M06.35	M45.01
M06.36	M45.02
M06.40	M45.03
M06.41	M45.05
M06.42	M45.06
M06.43	M46.20
M06.45	M46.21
M06.46	M46.22
M06.80	M46.23
M06.81	M46.25
M06.82	M46.26
M06.83	M86.00
M06.85	M86.01
M06.86	M86.02
M06.90	M86.03
M06.91	M86.05
M06.92	M86.06
M06.93	M86.10
M06.95	M86.11
M06.96	M86.12
M08.00	M86.13
M08.01	M86.15
M08.02	M86.16
M08.03	M86.20
M08.05	M86.21
M08.06	M86.22
M08.20	M86.23
M08.21	M86.25
M08.22	M86.26
M08.23	M86.30
M08.25	M86.31
M08.26	M86.32
M08.3	M86.33
M08.40	M86.35
M08.41	M86.36
M08.42	M86.40
M08.43	M86.41
M08.45	M86.42
M08.46	M86.43
M08.70	M86.45
M08.71	M86.46
M08.72	M86.50
M08.73	M86.51
M08.75	M86.52
M08.76	M86.53
M08.80	M86.55
M08.81	M86.56
M08.82	M86.60
M08.83	M86.61
M08.85	M86.62
M08.86	M86.63
M08.90	M86.65
M08.91	M86.66
M08.92	M86.80
M08.93	M86.81
M08.95	M86.82
M08.96	M86.83
M12.00	M86.85
M12.01	M86.86
M12.02	M86.90
M12.03	M86.91
M12.05	M86.92
M12.06	M86.93
M33.1	M86.95

M86.96
T84.5T84.6
T84.7**Procédure I12-2**

77.00 ↔ Séquestrectomie, SAP	77.09.91 ↔ Séquestrectomie, autres os non spécifiés, avec insertion de réservoir médicamenteux
77.01.00 ↔ Séquestrectomie, clavicule, omoplate, côtes et sternum, SAP	77.09.99 ↔ Séquestrectomie, autre site spécifié, sauf os de la face, autre
77.01.10 ↔ Séquestrectomie, clavicule et omoplate, sans insertion de réservoir médicamenteux	77.11.10 ↔ Incision osseuse sans section, clavicule et omoplate, exploration et forage de l'os
77.01.11 ↔ Séquestrectomie, clavicule et omoplate, avec insertion de réservoir médicamenteux	77.11.11 ↔ Incision osseuse sans section, clavicule et omoplate, extraction de corps étranger
77.01.20 ↔ Séquestrectomie, côtes et sternum, sans insertion de réservoir médicamenteux	77.11.12 ↔ Incision osseuse sans section, clavicule et omoplate, insertion et enlèvement de réservoir médicamenteux
77.01.21 ↔ Séquestrectomie, côtes et sternum, avec insertion de réservoir médicamenteux	77.11.13 ↔ Incision osseuse sans section, clavicule et omoplate, drainage
77.01.99 ↔ Séquestrectomie, clavicule, omoplate, côtes et sternum, autre	77.11.20 ↔ Incision osseuse sans section, côtes et sternum, exploration et forage de l'os
77.02.00 ↔ Séquestrectomie, humérus, SAP	77.11.21 ↔ Incision osseuse sans section, côtes et sternum, extraction de corps étranger
77.02.10 ↔ Séquestrectomie, humérus, sans insertion de réservoir médicamenteux	77.11.22 ↔ Incision osseuse sans section, côtes et sternum, insertion et enlèvement de réservoir médicamenteux
77.02.11 ↔ Séquestrectomie, humérus, avec insertion de réservoir médicamenteux	77.11.23 ↔ Incision osseuse sans section, côtes et sternum, drainage
77.02.99 ↔ Séquestrectomie, humérus, autre	77.11.99 ↔ Autre incision osseuse sans section, clavicule, omoplate, côtes et sternum, autre
77.04.00 ↔ Séquestrectomie, os du carpe et du métacarpe, SAP	77.12.00 ↔ Autre incision osseuse sans section, humérus, SAP
77.04.10 ↔ Séquestrectomie, os du carpe et du métacarpe, sans insertion de réservoir médicamenteux	77.12.10 ↔ Autre incision osseuse sans section, humérus, exploration et forage de l'os
77.04.11 ↔ Séquestrectomie, os du carpe et du métacarpe, avec insertion de réservoir médicamenteux	77.12.11 ↔ Autre incision osseuse sans section, humérus, extraction de corps étranger
77.04.99 ↔ Séquestrectomie, os du carpe et du métacarpe, autre	77.12.12 ↔ Autre incision osseuse sans section, humérus, insertion et enlèvement de réservoir médicamenteux
77.05.00 ↔ Séquestrectomie, fémur, SAP	77.12.13 ↔ Autre incision osseuse sans section, humérus, drainage
77.05.10 ↔ Séquestrectomie, fémur, sans insertion de réservoir médicamenteux	77.12.99 ↔ Autre incision osseuse sans section, humérus, autre
77.05.11 ↔ Séquestrectomie, fémur, avec insertion de réservoir médicamenteux	77.16.00 ↔ Autre incision osseuse sans section, rotule, SAP
77.05.99 ↔ Séquestrectomie, fémur, autre	77.16.10 ↔ Autre incision osseuse sans section, rotule, exploration et forage de l'os
77.06.00 ↔ Séquestrectomie, rotule, SAP	77.16.11 ↔ Autre incision osseuse sans section, rotule, extraction de corps étranger
77.06.10 ↔ Séquestrectomie, rotule, sans insertion de réservoir médicamenteux	77.16.12 ↔ Autre incision osseuse sans section, rotule, insertion et enlèvement de réservoir médicamenteux
77.06.11 ↔ Séquestrectomie, rotule, avec insertion de réservoir médicamenteux	77.16.13 ↔ Autre incision osseuse sans section, rotule, drainage
77.06.99 ↔ Séquestrectomie, rotule, autre	77.16.99 ↔ Autre incision osseuse sans section, rotule, autre
77.07.00 ↔ Séquestrectomie, tibia et péroné, SAP	77.61.00 ↔ Excision locale et destruction de lésion ou de tissu osseux, clavicule, omoplate, côtes et sternum, SAP
77.07.10 ↔ Séquestrectomie, tibia et péroné, sans insertion de réservoir médicamenteux	77.61.10 ↔ Excision locale et destruction de lésion ou de tissu osseux, clavicule et omoplate
77.07.11 ↔ Séquestrectomie, tibia et péroné, avec insertion de réservoir médicamenteux	77.61.11 ↔ Excision locale et destruction de lésion ou de tissu osseux, côte
77.07.99 ↔ Séquestrectomie, tibia et péroné, autre	77.61.12 ↔ Excision locale et destruction de lésion ou de tissu osseux, sternum
77.08.00 ↔ Séquestrectomie, os du tarse et du métatarse, SAP	77.61.20 ↔ Débridement, clavicule et omoplate
77.08.10 ↔ Séquestrectomie, os du tarse et du métatarse, sans insertion de réservoir médicamenteux	77.61.99 ↔ Excision locale et destruction de lésion ou de tissu osseux, clavicule, omoplate, côtes et sternum, autre
77.08.11 ↔ Séquestrectomie, os du tarse et du métatarse, avec insertion de réservoir médicamenteux	77.62.00 ↔ Excision locale et destruction de lésion ou de tissu osseux, humérus, SAP
77.08.99 ↔ Séquestrectomie, os du tarse et du métatarse, autre	77.62.20 ↔ Débridement, humérus
77.09.00 ↔ Séquestrectomie, autre site spécifié, sauf os de la face, SAP	77.62.99 ↔ Excision locale et destruction de lésion ou de tissu osseux, humérus, autre
77.09.10 ↔ Séquestrectomie, phalanges de la main, sans insertion de réservoir médicamenteux	77.63.00 ↔ Excision locale et destruction de lésion ou de tissu osseux, radius et cubitus, SAP
77.09.11 ↔ Séquestrectomie, phalanges de la main, avec insertion de réservoir médicamenteux	77.63.20 ↔ Débridement, radius et cubitus
77.09.30 ↔ Séquestrectomie, os pelvien, sans insertion de réservoir médicamenteux	77.63.99 ↔ Excision locale et destruction de lésion ou de tissu osseux, radius et cubitus, autre
77.09.31 ↔ Séquestrectomie, os pelvien, avec insertion de réservoir médicamenteux	77.64.00 ↔ Excision locale et destruction de lésion ou de tissu osseux, os du carpe et du métacarpe, SAP
77.09.40 ↔ Séquestrectomie, phalanges du pied, sans insertion de réservoir médicamenteux	77.64.20 ↔ Débridement, os du carpe et du métacarpe
77.09.41 ↔ Séquestrectomie, phalanges du pied, avec insertion de réservoir médicamenteux	
77.09.90 ↔ Séquestrectomie, autres os non spécifiés, sans insertion de réservoir médicamenteux	

77.64.99 ↔	Excision locale et destruction de lésion ou de tissu osseux, os du carpe et du métacarpe, autre	78.01.09 ↔	Grefe osseuse et transposition osseuse, clavicule et omoplate, autre
77.67.00 ↔	Excision locale et destruction de lésion ou de tissu osseux, tibia et péroné, SAP	78.01.11 ↔	Grefe osseuse, clavicule et omoplate, fragment à pédicule vascularisé sans anastomoses microvasculaires
77.67.10 ↔	Excision locale et destruction de lésion ou de tissu osseux, tibia	78.01.13 ↔	Grefe d'os et de cartilage, clavicule et omoplate, autogène et allogène
77.67.11 ↔	Excision locale et destruction de lésion ou de tissu osseux, péroné	78.01.14 ↔	Grefe osseuse, omoplate et clavicule, autogène, os spongieux et lamelles d'os cortico-spongieux
77.67.20 ↔	Débridement, tibia	78.01.15 ↔	Grefe osseuse, omoplate et clavicule, allogène ou xénogène, os spongieux et lamelles d'os cortico-spongieux
77.67.21 ↔	Débridement, péroné	78.01.18 ↔	Grefe osseuse, omoplate et clavicule, allogène ou xénogène, os long
77.67.99 ↔	Excision locale et destruction de lésion ou de tissu osseux, tibia et péroné, autre	78.02.11 ↔	Grefe osseuse, humérus, fragment à pédicule vascularisé sans anastomoses microvasculaires
77.68.00 ↔	Excision locale et destruction de lésion ou de tissu osseux, os du tarse et du métatarse, SAP	78.02.13 ↔	Grefe d'os et de cartilage, humérus, autogène et allogène
77.68.10 ↔	Excision locale et destruction de lésion ou de tissu osseux, os du tarse	78.03.13 ↔	Grefe d'os et de cartilage, radius et cubitus, autogène et allogène
77.68.11 ↔	Excision locale et destruction de lésion ou de tissu osseux, os du métatarse	78.04.11 ↔	Grefe osseuse, os du carpe et du métacarpe, fragment à pédicule vascularisé sans anastomoses microvasculaires
77.68.20 ↔	Débridement, os du tarse	78.04.13 ↔	Grefe d'os et de cartilage, os du carpe et du métacarpe, autogène et allogène
77.68.21 ↔	Débridement, os du métatarse	78.06.20 ↔	Grefe osseuse, rotule, fragment à pédicule vascularisé, sans anastomoses microvasculaires
77.68.99 ↔	Excision locale et destruction de lésion ou de tissu osseux, os du tarse et du métatarse, autre	78.07.11 ↔	Grefe osseuse, tibia, fragment à pédicule vascularisé sans anastomoses microvasculaires
77.69.12 ↔	Excision locale et destruction de lésion ou de tissu osseux, os du bassin	78.07.13 ↔	Grefe d'os et de cartilage, tibia, autogène et allogène
77.69.13 ↔	Excision locale et destruction de lésion ou de tissu osseux, phalanges du pied	78.07.21 ↔	Grefe osseuse, péroné, fragment à pédicule vascularisé sans anastomoses microvasculaires
77.69.22 ↔	Débridement, os du bassin	78.07.23 ↔	Grefe d'os et de cartilage, péroné, autogène et allogène
77.69.23 ↔	Débridement de phalanges du pied	78.08.11 ↔	Grefe osseuse, os du tarse et du métatarse, fragment à pédicule vascularisé sans anastomoses microvasculaires
77.81.00 ↔	Autre ostectomie partielle, clavicule, omoplate, côtes et sternum, SAP	78.08.13 ↔	Grefe d'os et de cartilage, os du tarse et du métatarse, autogène et allogène
77.81.10 ↔	Autre ostectomie partielle, clavicule et omoplate	78.09.11 ↔	Grefe osseuse, phalanges de la main, fragment à pédicule vascularisé sans anastomoses microvasculaires
77.81.11 ↔	Autre ostectomie partielle, côte	78.09.13 ↔	Grefe d'os et de cartilage, phalanges de la main, autogène et allogène
77.81.12 ↔	Autre ostectomie partielle, sternum	78.09.91 ↔	Grefe osseuse, autre site spécifié, sauf os de la face, fragment à pédicule vascularisé sans anastomoses microvasculaires
77.81.99 ↔	Autre ostectomie partielle, clavicule, omoplate, côtes et sternum, autre	78.11.10 ↔	Réduction fermée de fracture, clavicule et omoplate, stabilisée par fixateur externe
77.82 ↔	Autre ostectomie partielle, humérus	78.11.11 ↔	Réduction ouverte de fracture, clavicule et omoplate, stabilisée par fixateur externe
77.83 ↔	Autre ostectomie partielle, radius et cubitus	78.11.12 ↔	Réduction ouverte de fracture multifragmentaire, clavicule et omoplate, stabilisée par fixateur externe
77.84 ↔	Autre ostectomie partielle, os du carpe et du métacarpe	78.11.99 ↔	Application de fixateur externe, clavicule, omoplate, côtes et sternum (inclus réduction de fracture), autre
77.86 ↔	Autre ostectomie partielle, rotule	78.12.10 ↔	Réduction fermée de fracture de l'humérus proximal, stabilisée par fixateur externe
77.87.00 ↔	Autre ostectomie partielle, tibia et péroné, SAP	78.12.11 ↔	Réduction ouverte de fracture de l'humérus proximal, stabilisée par fixateur externe
77.87.10 ↔	Autre ostectomie partielle, tibia	78.12.90 ↔	Réduction fermée d'autre fracture de l'humérus, stabilisée par fixateur externe
77.87.11 ↔	Autre ostectomie partielle, péroné	78.12.91 ↔	Réduction ouverte d'autre fracture de l'humérus, stabilisée par fixateur externe
77.87.99 ↔	Autre ostectomie partielle, tibia et péroné, autre	78.12.99 ↔	Application de fixateur externe, humérus (inclus réduction de fracture), autre
77.88 ↔	Autre ostectomie partielle, os du tarse et du métatarse	78.13.10 ↔	Réduction fermée de fracture du radius distal, stabilisée par fixateur externe
77.89.40 ↔	Autre ostectomie partielle, phalanges du pied	78.13.11 ↔	Réduction fermée d'autre fracture du radius, stabilisée par fixateur externe
77.91.00 ↔	Ostectomie totale, clavicule, omoplate, côtes et sternum, SAP		
77.91.10 ↔	Ostectomie totale, omoplate et clavicule		
77.91.11 ↔	Ostectomie totale, côte		
77.91.12 ↔	Ostectomie totale, côte cervicale		
77.91.13 ↔	Ostectomie totale, sternum		
77.91.99 ↔	Ostectomie totale, clavicule, omoplate, côtes et sternum, autre		
77.92 ↔	Ostectomie totale, humérus		
77.93 ↔	Ostectomie totale, radius et cubitus		
77.94 ↔	Ostectomie totale, os du carpe et du métacarpe		
77.96 ↔	Ostectomie totale, rotule		
77.97.00 ↔	Ostectomie totale, tibia et péroné, SAP		
77.97.10 ↔	Ostectomie totale, tibia		
77.97.11 ↔	Ostectomie totale, péroné		
77.97.99 ↔	Ostectomie totale, tibia et péroné, autre		
77.98.00 ↔	Ostectomie totale, os du tarse et du métatarse, SAP		
77.98.10 ↔	Ostectomie totale, os du tarse		
77.98.11 ↔	Ostectomie totale, os du métatarse		
77.98.99 ↔	Ostectomie totale, os du tarse et du métatarse, autre		
77.99.10 ↔	Ostectomie totale, phalanges de la main		
77.99.40 ↔	Ostectomie totale, phalanges du pied		
78.01.00 ↔	Grefe osseuse et transposition osseuse, clavicule et omoplate, SAP		

78.13.12 ↔ Réduction ouverte de fracture du radius distal, stabilisée par fixateur externe	78.18.15 ↔ Réduction ouverte de fracture multifragmentaire d'os du métatarse, stabilisée par fixateur externe
78.13.13 ↔ Réduction ouverte d'autre fracture du radius, stabilisée par fixateur externe	78.18.99 ↔ Application de fixateur externe, os du tarse et du métatarse (inclus réduction de fracture), autre
78.13.20 ↔ Réduction fermée de fracture du cubitus, stabilisée par fixateur externe	78.19.10 ↔ Réduction fermée de fracture de phalanges de la main, stabilisée par fixateur externe
78.13.99 ↔ Application de fixateur externe, radius et cubitus (inclus réduction de fracture), autre	78.19.11 ↔ Réduction ouverte de fracture de phalanges de la main, stabilisée par fixateur externe
78.14.10 ↔ Réduction fermée de fracture d'os du carpe et du métacarpe, stabilisée par fixateur externe	78.19.30 ↔ Réduction fermée de fracture de phalanges du pied, stabilisée par fixateur externe
78.14.11 ↔ Réduction ouverte de fracture d'os du carpe et du métacarpe, stabilisée par fixateur externe	78.19.31 ↔ Réduction ouverte de fracture de phalanges du pied, stabilisée par fixateur externe
78.14.99 ↔ Application de fixateur externe, os du carpe et du métacarpe (inclus réduction de fracture), autre	78.19.90 ↔ Réduction fermée de fracture osseuse, autre site spécifié, stabilisation par fixateur externe
78.15.30 ↔ Réduction fermée de fracture du fémur distal, stabilisée par fixateur externe	78.19.91 ↔ Réduction ouverte de fracture osseuse, autre site spécifié, stabilisation par fixateur externe
78.15.31 ↔ Réduction ouverte de fracture du fémur distal, stabilisée par fixateur externe	78.19.99 ↔ Application de fixateur externe, autre site spécifié, sauf os de la face (inclus réduction de fracture), autre
78.15.40 ↔ Réduction fermée d'autre fracture du fémur, stabilisée par fixateur externe	78.22.00 ↔ Raccourcissement d'os, humérus, SAP
78.15.99 ↔ Application de fixateur externe, fémur (inclus réduction de fracture), autre	78.22.10 ↔ Épiphysiodèse temporaire, humérus
78.16.10 ↔ Réduction fermée de fracture de la rotule, stabilisée par fixateur externe	78.22.11 ↔ Épiphysiodèse permanente, humérus
78.16.11 ↔ Réduction ouverte de fracture de la rotule, stabilisée par fixateur externe	78.22.12 ↔ Épiphysiolyse thérapeutique, humérus
78.17.10 ↔ Réduction fermée de fracture du tibia proximal, stabilisée par fixateur externe	78.22.99 ↔ Raccourcissement d'os, humérus, autre
78.17.11 ↔ Réduction ouverte de fracture simple du tibia proximal, stabilisée par fixateur externe	78.23.00 ↔ Raccourcissement d'os, radius et cubitus, SAP
78.17.12 ↔ Réduction ouverte de fracture multifragmentaire du tibia proximal, stabilisée par fixateur externe	78.23.10 ↔ Épiphysiodèse temporaire, radius et cubitus
78.17.13 ↔ Réduction ouverte de fracture diaphysaire simple du tibia, stabilisée par fixateur externe	78.23.11 ↔ Épiphysiodèse permanente, radius et cubitus
78.17.14 ↔ Réduction ouverte de fracture simple du tibia distal, stabilisée par fixateur externe	78.23.12 ↔ Épiphysiolyse thérapeutique, radius et cubitus
78.17.15 ↔ Réduction fermée d'autre fracture du tibia, stabilisée par fixateur externe	78.23.99 ↔ Raccourcissement d'os, radius et cubitus, autre
78.17.16 ↔ Réduction ouverte de fracture multifragmentaire d'autres parties du tibia, stabilisée par fixateur externe	78.51.00 ↔ Fixation interne de l'os sans réduction de fracture, clavicule, omoplate, côtes et sternum, SAP
78.17.20 ↔ Réduction ouverte de fracture simple du péroné proximal, stabilisée par fixateur externe	78.51.99 ↔ Fixation interne de l'os sans réduction de fracture, clavicule, omoplate, côtes et sternum, autre
78.17.21 ↔ Réduction ouverte de fracture multifragmentaire du péroné proximal, stabilisée par fixateur externe	78.52.00 ↔ Fixation interne de l'os sans réduction de fracture, humérus, SAP
78.17.22 ↔ Réduction ouverte de fracture diaphysaire simple du péroné, stabilisée par fixateur externe	78.52.10 ↔ Révision sans remplacement de matériel d'ostéosynthèse, humérus
78.17.23 ↔ Réduction ouverte de fracture diaphysaire multifragmentaire du péroné, stabilisée par fixateur externe	78.52.99 ↔ Fixation interne de l'os sans réduction de fracture, humérus, autre
78.17.24 ↔ Réduction fermée de fracture du péroné distal, stabilisée par fixateur externe	78.53.00 ↔ Fixation interne de l'os sans réduction de fracture, radius et cubitus, SAP
78.17.25 ↔ Réduction ouverte de fracture simple du péroné distal, stabilisée par fixateur externe	78.53.10 ↔ Révision sans remplacement de matériel d'ostéosynthèse, radius
78.17.26 ↔ Réduction ouverte de fracture multifragmentaire du péroné distal, stabilisée par fixateur externe	78.53.20 ↔ Révision sans remplacement de matériel d'ostéosynthèse, cubitus
78.17.27 ↔ Réduction fermée d'autre fracture du péroné, stabilisée par fixateur externe	78.53.99 ↔ Fixation interne de l'os sans réduction de fracture, radius et cubitus, autre
78.17.99 ↔ Application de fixateur externe, tibia et péroné (inclus réduction de fracture), autre	78.54.00 ↔ Fixation interne de l'os sans réduction de fracture, os du carpe et du métacarpe, SAP
78.18.10 ↔ Réduction fermée de fracture du calcanéum, stabilisée par fixateur externe	78.54.10 ↔ Révision sans remplacement de matériel d'ostéosynthèse, os du carpe et du métacarpe
78.18.11 ↔ Réduction fermée de fracture d'autres os du tarse et du métatarse, stabilisée par fixateur externe	78.54.99 ↔ Fixation interne de l'os sans réduction de fracture, os du carpe et du métacarpe, autre
78.18.12 ↔ Réduction ouverte de fracture simple d'autres os du tarse et du métatarse, stabilisée par fixateur externe	78.55.00 ↔ Fixation interne de l'os sans réduction de fracture, fémur, SAP
78.18.13 ↔ Réduction ouverte de fracture de calcanéum et d'astragale, stabilisée par fixateur externe	78.55.10 ↔ Révision sans remplacement de matériel d'ostéosynthèse, fémur
78.18.14 ↔ Réduction ouverte de fracture multifragmentaire d'autres os du tarse, stabilisée par fixateur externe	78.55.99 ↔ Fixation interne de l'os sans réduction de fracture, fémur, autre
	78.56.00 ↔ Fixation interne de l'os sans réduction de fracture, rotule, SAP
	78.56.10 ↔ Révision sans remplacement de matériel d'ostéosynthèse, rotule
	78.56.99 ↔ Fixation interne de l'os sans réduction de fracture, rotule, autre
	78.57.00 ↔ Fixation interne de l'os sans réduction de fracture, tibia et péroné, SAP
	78.57.10 ↔ Révision sans remplacement de matériel d'ostéosynthèse, tibia
	78.57.20 ↔ Révision sans remplacement de matériel d'ostéosynthèse, péroné

78.57.99 ↔	Fixation interne de l'os sans réduction de fracture, tibia et péroné, autre	78.65.03 ↔	Ablation de matériel implanté dans le fémur (diaphyse): clou médullaire avec composante articulaire
78.58.00 ↔	Fixation interne de l'os sans réduction de fracture, os du tarse et du métatarse, SAP	78.65.04 ↔	Ablation de matériel implanté dans le fémur (proximal / diaphyse / distal, sauf col): fixateur circulaire
78.58.10 ↔	Révision sans remplacement de matériel d'ostéosynthèse, os du tarse et du métatarse	78.65.05 ↔	Ablation de matériel implanté dans l'os, fémur; enlèvement d'implant de remplacement (partiel) osseux, fémur
78.58.99 ↔	Fixation interne de l'os sans réduction de fracture, os du tarse et du métatarse, autre	78.65.08 ↔	Ablation de matériel implanté dans le fémur, autre matériel d'ostéosynthèse
78.59.40 ↔	Révision sans remplacement de matériel d'ostéosynthèse, phalanges du pied	78.66.01 ↔	Ablation de matériel implanté dans la rotule: fil (intramédullaire), vis, cerclage-haubanage, fixateur externe, agrafes (de Blount)
78.60.05 ↔	Ablation de matériel implanté dans l'os, site non spécifié, enlèvement d'implant de remplacement (partiel) osseux	78.66.05 ↔	Ablation de matériel implanté dans l'os, rotule; enlèvement d'implant de remplacement (partiel) osseux, rotule
78.60.08 ↔	Enlèvement de système interne d'allongement ou de transport de l'os (motorisé / non-motorisé), tout site	78.66.08 ↔	Ablation de matériel implanté dans la rotule: autre matériel d'ostéosynthèse
78.61.01 ↔	Ablation de matériel implanté dans l'omoplate et la clavicule: fil, fil intramédullaire, vis, cerclage-haubanage, plaque, plaque à stabilité angulaire, fixateur externe, agrafes de Blount	78.67.01 ↔	Ablation de matériel implanté dans le tibia et le péroné: fil (intramédullaire), vis, cerclage-haubanage, fixateur externe, fixateur circulaire, agrafes (de Blount)
78.61.05 ↔	Ablation de matériel implanté dans l'os, clavicule, omoplate, côtes et sternum; enlèvement d'implant de remplacement (partiel) osseux, clavicule, omoplate, côtes et sternum	78.67.05 ↔	Ablation de matériel implanté dans l'os, tibia et péroné; enlèvement d'implant de remplacement (partiel) osseux, tibia et péroné
78.61.08 ↔	Ablation de matériel implanté dans l'omoplate et la clavicule: autre matériel d'ostéosynthèse	78.67.11 ↔	Ablation de matériel implanté dans le tibia: plaque (à stabilité angulaire), plaque angulaire/condylienne
78.61.11 ↔	Ablation de matériel implanté dans les côtes et le sternum	78.67.12 ↔	Ablation de matériel implanté dans le tibia: clou médullaire, clou de verrouillage, vis de transfixation
78.62.01 ↔	Ablation de matériel implanté dans l'humérus: fil (intramédullaire), vis, cerclage-haubanage, plaque (à stabilité angulaire), plaque angulaire/condylienne, clou médullaire, clou de verrouillage, vis de transfixation, fixateur externe, agrafes (de Blount)	78.67.13 ↔	Ablation de matériel implanté dans le tibia: vis de compression dynamique
78.62.02 ↔	Ablation de matériel implanté dans l'humérus: vis de compression dynamique, clou médullaire avec composante articulaire	78.67.21 ↔	Ablation de matériel implanté dans le péroné: plaque (à stabilité angulaire)
78.62.05 ↔	Ablation de matériel implanté dans l'os, humérus; enlèvement d'implant de remplacement (partiel) osseux, humérus	78.67.22 ↔	Ablation de matériel implanté dans le péroné: clou médullaire, clou de verrouillage, vis de transfixation
78.62.08 ↔	Ablation de matériel implanté dans l'humérus: autre matériel d'ostéosynthèse	78.67.28 ↔	Ablation de matériel implanté dans le tibia et le péroné: autre matériel d'ostéosynthèse
78.63.01 ↔	Ablation de matériel implanté dans le radius et le cubitus: fil (intramédullaire), vis, cerclage-haubanage, plaque (à stabilité angulaire), plaque angulaire/condylienne, clou médullaire, clou de verrouillage, vis de transfixation, fixateur externe, fixateur circulaire, agrafes (de Blount)	78.68.01 ↔	Ablation de matériel implanté dans les os du tarse et du métatarse: fil (intramédullaire), vis, cerclage-haubanage, plaque (à stabilité angulaire), fixateur externe, fixateur circulaire, agrafes (de Blount)
78.63.05 ↔	Ablation de matériel implanté dans l'os, radius et cubitus; enlèvement d'implant de remplacement (partiel) osseux, radius et cubitus	78.68.05 ↔	Ablation de matériel implanté dans l'os, os du tarse et du métatarse; enlèvement d'implant de remplacement (partiel) osseux, astragale et calcaneum
78.63.08 ↔	Ablation de matériel implanté dans le radius et cubitus (proximal / diaphysaire / distal): autre matériel d'ostéosynthèse	78.68.06 ↔	Ablation de matériel implanté dans l'os, os du tarse et du métatarse; enlèvement d'implant de remplacement (partiel) osseux, autres os du tarse et du métatarse
78.64.01 ↔	Ablation de matériel implanté dans l'os, os du carpe et du métacarpe: fil (intramédullaire), vis, cerclage-haubanage, plaque (à stabilité angulaire), fixateur externe, fixateur circulaire, agrafes (de Blount)	78.68.08 ↔	Ablation de matériel implanté dans les os du tarse et du métatarse: autre matériel d'ostéosynthèse
78.64.05 ↔	Ablation de matériel implanté dans l'os, os du carpe et du métacarpe; enlèvement d'implant de remplacement (partiel) osseux, os du carpe et du métacarpe	78.69.11 ↔	Ablation de matériel implanté dans les phalanges de la main: fil (intramédullaire), vis, cerclage-haubanage, plaque (à stabilité angulaire), fixateur externe, agrafes (de Blount)
78.64.08 ↔	Ablation de matériel implanté dans l'os, os du carpe et du métacarpe: autre matériel d'ostéosynthèse	78.69.15 ↔	Ablation de matériel implanté dans l'os, autre site spécifié, sauf os de la face; enlèvement d'implant de remplacement (partiel) osseux, phalanges de la main
78.65.01 ↔	Ablation de matériel implanté dans le fémur: fil, fil intramédullaire, vis, cerclage-haubanage, plaque (à stabilité angulaire), plaque angulaire/condylienne, vis de compression dynamique, clou médullaire, fixateur externe, agrafes (de Blount)	78.69.18 ↔	Ablation de matériel implanté dans les phalanges de la main: autre matériel d'ostéosynthèse
78.65.02 ↔	Ablation de matériel implanté dans le fémur (col / proximal / distal, sauf diaphyse): clou médullaire avec composante articulaire, clou de verrouillage, vis de transfixation	78.69.21 ↔	Ablation de matériel implanté dans les os du bassin: fil, vis, cerclage-haubanage, fixateur externe, fixateur circulaire, agrafes (de Blount)
		78.69.22 ↔	Ablation de matériel implanté dans les os du bassin: plaque (à stabilité angulaire)
		78.69.25 ↔	Ablation de matériel implanté dans l'os, autre site spécifié, sauf os de la face; enlèvement d'implant de remplacement (partiel) osseux, os du bassin
		78.69.28 ↔	Ablation de matériel implanté dans les os du bassin: autre matériel d'ostéosynthèse

78.69.31 ↔	Ablation de matériel implanté dans l'astragale et le calcanéum: fil (intramédullaire), vis, cerclage-haubanage, plaque (à stabilité angulaire), fixateur externe, fixateur circulaire, agrafes (de Blount)	7A.82 ↔	Ablation de matériel d'ostéosynthèse, colonne vertébrale
78.69.38 ↔	Ablation de matériel implanté dans l'astragale et le calcanéum: autre matériel d'ostéosynthèse	7A.83 ↔	Révision sans remplacement de systèmes évolutifs ou expansifs, colonne vertébrale
78.69.41 ↔	Ablation de matériel implanté dans les phalanges du pied: fil (intramédullaire), vis, cerclage-haubanage, plaque (à stabilité angulaire), fixateur externe, agrafes (de Blount)	7A.84 ↔	Ablation de systèmes évolutifs ou expansifs, colonne vertébrale
78.69.45 ↔	Ablation de matériel implanté dans l'os, autre site spécifié, sauf os de la face; enlèvement d'implant de remplacement (partiel) osseux, phalanges du pied	7A.85 ↔	Révision sans remplacement d'appareils fixateurs externes, colonne vertébrale
78.69.48 ↔	Ablation de matériel implanté dans les phalanges du pied: autre matériel d'ostéosynthèse	7A.86 ↔	Ablation d'appareils fixateurs externes, colonne vertébrale
78.69.51 ↔	Ablation de matériel implanté dans autre os spécifié: fil, cerclage-haubanage, agrafes de Blount	7A.89 ↔	Révision sans remplacement et ablation de matériel d'ostéosynthèse et autres dispositifs, colonne vertébrale, autre
78.69.52 ↔	Ablation de matériel implanté dans autre os spécifié: vis, plaque (à stabilité angulaire), vis de compression dynamique, fil intramédullaire, clou médullaire, clou médullaire avec composante articulaire, clou de verrouillage, vis de transfixation, fixateur externe	80.01.00 ↔	Arthrotomie pour ablation de prothèse, ceinture scapulaire et épaule, SAP
78.69.53 ↔	Ablation de matériel implanté dans autre os spécifié: plaque angulaire/condylienne	80.01.09 ↔	Arthrotomie pour ablation de prothèse, ceinture scapulaire et épaule, autre
78.69.55 ↔	Ablation de matériel implanté dans l'os, autre site spécifié, sauf os de la face; enlèvement d'implant de remplacement (partiel) osseux, autre os spécifié	80.01.21 ↔	Ablation endoprothèse totale d'épaule, anatomique
78.69.58 ↔	Ablation de matériel implanté dans autre os spécifié: autre matériel d'ostéosynthèse	80.01.22 ↔	Ablation endoprothèse totale d'épaule, inversée
78.69.71 ↔	Ablation arthroscopique de matériel d'ostéosynthèse	80.01.23 ↔	Ablation endoprothèse totale d'épaule, prothèse spéciale
78.91 ↔	Insertion de stimulateur de croissance osseuse, clavicule, omoplate, côtes et sternum	80.01.31 ↔	Ablation prothèse de resurfaçage
78.95 ↔	Insertion de stimulateur de croissance osseuse, fémur	80.01.32 ↔	Ablation prothèse de tête humérale
78.96 ↔	Insertion de stimulateur de croissance osseuse, rotule	80.01.33 ↔	Ablation prothèse glénoïdienne
78.97 ↔	Insertion de stimulateur de croissance osseuse, tibia et péroné	80.01.41 ↔	Ablation de la cupule, endoprothèse totale d'épaule
78.98 ↔	Insertion de stimulateur de croissance osseuse, os du tarse et du métatarse	80.01.42 ↔	Ablation de la cupule ainsi qu'insert, endoprothèse totale d'épaule
78.99 ↔	Insertion de stimulateur de croissance osseuse, autre site spécifié, sauf os de la face	80.01.43 ↔	Ablation insert, endoprothèse totale d'épaule
79.61 ↔	Débridement de fracture ouverte, humérus	80.01.44 ↔	Ablation d'insert ainsi que tête, endoprothèse totale d'épaule
79.62 ↔	Débridement de fracture ouverte, radius et cubitus	80.01.45 ↔	Ablation d'insert, tête ainsi que tige, endoprothèse totale d'épaule
79.63 ↔	Débridement de fracture ouverte, os du carpe et du métacarpe	80.02 ↔	Arthrotomie pour ablation de prothèse, coude
79.64 ↔	Débridement de fracture ouverte, phalange de la main	80.03 ↔	Arthrotomie pour ablation de prothèse, poignet
79.66 ↔	Débridement de fracture ouverte, tibia et péroné	80.04.00 ↔	Arthrotomie pour ablation de prothèse, main et doigt, SAP
79.67 ↔	Débridement de fracture ouverte, os du tarse et du métatarse	80.04.10 ↔	Arthrotomie pour ablation de prothèse, main et doigt, ablation d'endoprothèse de l'articulation carpo-métacarpienne du pouce
79.68 ↔	Débridement de fracture ouverte, phalange du pied	80.04.11 ↔	Arthrotomie pour ablation de prothèse, main et doigt, ablation d'autre endoprothèse d'articulation de doigt
79.69 ↔	Débridement de fracture ouverte, autre os spécifié, sauf os de la face	80.04.99 ↔	Arthrotomie pour ablation de prothèse, main et doigt, autre
7A.21 ↔	Débridement de la colonne vertébrale	80.06.00 ↔	Enlèvement d'une endoprothèse de genou, SAP
7A.22 ↔	Séquestrectomie, colonne vertébrale	80.06.11 ↔	Enlèvement d'endoprothèse totale standard de genou
7A.27 ↔	Résection d'odontoïde	80.06.12 ↔	Enlèvement d'endoprothèse totale spéciale de genou
7A.28.11 ↔	Ostéotomie, colonne vertébrale, stade I	80.06.13 ↔	Enlèvement d'endoprothèse totale de genou à charnière
7A.28.21 ↔	Ostéotomie, colonne vertébrale, stade II	80.06.14 ↔	Enlèvement d'une prothèse unicondyloire à glissement
7A.28.51 ↔	Ostéotomie, colonne vertébrale, stade V	80.06.15 ↔	Enlèvement d'une prothèse bicondyloire à glissement
7A.28.61 ↔	Ostéotomie, colonne vertébrale, stade VI	80.06.16 ↔	Enlèvement de bouclier fémoral condyloire avec resurfaçage arrière de la rotule
7A.29 ↔	Incision et excision d'os et d'articulations de la colonne vertébrale, autre	80.06.17 ↔	Enlèvement du resurfaçage arrière de la rotule
7A.31 ↔	Destruction de tissu de disque intervertébral	80.06.18 ↔	Enlèvement de l'insert d'une endoprothèse de genou
7A.3A ↔	Reconstruction de disque avec implant discal à base cellulaire	80.06.1A ↔	Enlèvement des composantes tibiales ou fémorales ainsi que de l'insert d'une endoprothèse de genou unicondyloire, bicondyloire à glissement ou totale standard
7A.51.13 ↔	Grefte osseuse, colonne vertébrale, fragment à pédicule vascularisé sans anastomoses microvasculaires	80.06.1B ↔	Enlèvement des composantes tibiales ou fémorales ainsi que de l'insert d'une endoprothèse totale de genou spéciale ou d'une endoprothèse totale à charnière
7A.81 ↔	Révision sans remplacement de matériel d'ostéosynthèse, colonne vertébrale	80.06.1C ↔	Retrait d'un remplacement isolé de la surface de glissement fémorale
		80.06.99 ↔	Enlèvement d'une endoprothèse de genou, autre
		80.07 ↔	Arthrotomie pour ablation de prothèse, cheville
		80.08 ↔	Arthrotomie pour ablation de prothèse, pied et orteil

80.09 ↔	Arthrotomie pour ablation de prothèse, autre site spécifié	80.16.20 ↔	Arthrotomie du genou, lavage articulaire avec drainage
80.11.00 ↔	Autre arthrotomie, ceinture scapulaire et épaule, SAP	80.16.21 ↔	Arthrotomie du genou, ablation de souris articulaire
80.11.10 ↔	Arthrotomie arthroscopique de l'articulation glénohumérale, lavage articulaire avec drainage	80.16.99 ↔	Autre arthrotomie, genou, autre
80.11.11 ↔	Arthrotomie arthroscopique de l'articulation glénohumérale, ablation de souris articulaire	80.17.10 ↔	Arthrotomie arthroscopique de l'articulation talo-curale, lavage articulaire avec drainage
80.11.12 ↔	Arthrotomie de l'articulation glénohumérale, lavage articulaire avec drainage	80.17.11 ↔	Arthrotomie arthroscopique de l'articulation talo-curale, ablation de souris articulaire
80.11.13 ↔	Arthrotomie de l'articulation glénohumérale, ablation de souris articulaire	80.17.12 ↔	Arthrotomie arthroscopique de l'articulation talo-curale, insertion ou enlèvement de réservoir médicamenteux
80.11.19 ↔	Autre arthrotomie de l'articulation glénohumérale	80.17.20 ↔	Arthrotomie de l'articulation talo-curale, lavage articulaire avec drainage
80.11.20 ↔	Arthrotomie arthroscopique de l'articulation acromio-claviculaire, lavage articulaire avec drainage	80.17.21 ↔	Arthrotomie de l'articulation talo-curale, ablation de souris articulaire
80.11.21 ↔	Arthrotomie arthroscopique de l'articulation acromio-claviculaire, ablation de souris articulaire	80.17.29 ↔	Autre arthrotomie de l'articulation talo-curale
80.11.22 ↔	Arthrotomie de l'articulation acromio-claviculaire, lavage articulaire avec drainage	80.17.30 ↔	Arthrotomie arthroscopique de l'articulation sous-talaire, lavage articulaire avec drainage
80.11.23 ↔	Arthrotomie de l'articulation acromio-claviculaire, ablation de souris articulaire	80.17.31 ↔	Arthrotomie arthroscopique de l'articulation sous-talaire, ablation de souris articulaire
80.11.29 ↔	Autre arthrotomie de l'articulation acromio-claviculaire	80.17.32 ↔	Arthrotomie arthroscopique de l'articulation sous-talaire, insertion ou enlèvement de réservoir médicamenteux
80.11.99 ↔	Autre arthrotomie, ceinture scapulaire et épaule, autre	80.17.40 ↔	Arthrotomie de l'articulation sous-talaire, lavage articulaire avec drainage
80.12.00 ↔	Autre arthrotomie, coude, SAP	80.17.41 ↔	Arthrotomie de l'articulation sous-talaire, ablation de souris articulaire
80.12.10 ↔	Arthrotomie arthroscopique du coude, lavage articulaire avec drainage	80.17.49 ↔	Autre arthrotomie de l'articulation sous-talaire
80.12.11 ↔	Arthrotomie arthroscopique du coude, ablation de souris articulaire	80.17.99 ↔	Autre arthrotomie, cheville, autre
80.12.12 ↔	Arthrotomie arthroscopique du coude, insertion ou enlèvement de réservoir médicamenteux	80.18.00 ↔	Autre arthrotomie, pied et orteil, SAP
80.12.20 ↔	Arthrotomie du coude, lavage articulaire avec drainage	80.18.10 ↔	Arthrotomie arthroscopique de pied et d'orteil, lavage articulaire avec drainage
80.12.21 ↔	Arthrotomie du coude, ablation de souris articulaire	80.18.11 ↔	Arthrotomie arthroscopique de pied et d'orteil, ablation de souris articulaire
80.12.99 ↔	Autre arthrotomie, coude, autre	80.18.12 ↔	Arthrotomie arthroscopique de pied et d'orteil, insertion ou enlèvement de réservoir médicamenteux
80.13.00 ↔	Autre arthrotomie, poignet, SAP	80.18.20 ↔	Arthrotomie de pied et d'orteil, lavage articulaire avec drainage
80.13.10 ↔	Arthrotomie arthroscopique du poignet, lavage articulaire avec drainage	80.18.21 ↔	Arthrotomie de pied et d'orteil, ablation de souris articulaire
80.13.11 ↔	Arthrotomie arthroscopique du poignet, ablation de souris articulaire	80.18.99 ↔	Autre arthrotomie, pied et orteil, autre
80.13.12 ↔	Arthrotomie arthroscopique du poignet, insertion ou enlèvement de réservoir médicamenteux	80.19.00 ↔	Autre arthrotomie, autre site spécifié, SAP
80.13.20 ↔	Arthrotomie du poignet, lavage articulaire avec drainage	80.19.10 ↔	Arthrotomie arthroscopique de l'articulation sternoclaviculaire, lavage articulaire avec drainage
80.13.21 ↔	Arthrotomie du poignet, ablation de souris articulaire	80.19.11 ↔	Arthrotomie arthroscopique de l'articulation sternoclaviculaire, ablation de souris articulaire
80.13.99 ↔	Autre arthrotomie, poignet, autre	80.19.12 ↔	Arthrotomie arthroscopique de l'articulation sternoclaviculaire, insertion ou enlèvement de réservoir médicamenteux
80.14.00 ↔	Autre arthrotomie, main et doigt, SAP	80.19.20 ↔	Arthrotomie de l'articulation sternoclaviculaire, lavage articulaire avec drainage
80.14.10 ↔	Arthrotomie de main et de doigt, lavage articulaire avec drainage	80.19.21 ↔	Arthrotomie de l'articulation sternoclaviculaire, ablation de souris articulaire
80.14.99 ↔	Autre arthrotomie, main et doigt, autre	80.19.29 ↔	Autre arthrotomie de l'articulation sternoclaviculaire
80.15.00 ↔	Autre arthrotomie, hanche, SAP	80.19.90 ↔	Arthrotomie arthroscopique d'autre site spécifié, lavage articulaire avec drainage
80.15.10 ↔	Arthrotomie arthroscopique de la hanche, lavage articulaire avec drainage	80.19.91 ↔	Arthrotomie arthroscopique d'autre site spécifié, ablation de souris articulaire
80.15.11 ↔	Arthrotomie arthroscopique de la hanche, ablation de souris articulaire	80.19.92 ↔	Arthrotomie arthroscopique d'autre site spécifié, insertion ou enlèvement de réservoir médicamenteux
80.15.12 ↔	Arthrotomie arthroscopique de la hanche, insertion ou enlèvement de réservoir médicamenteux	80.19.93 ↔	Arthrotomie d'autre site spécifié, lavage articulaire avec drainage
80.15.20 ↔	Arthrotomie de la hanche, lavage articulaire avec drainage	80.19.94 ↔	Arthrotomie d'autre site spécifié, ablation de souris articulaire
80.15.21 ↔	Arthrotomie de la hanche, ablation de souris articulaire	80.19.99 ↔	Autre arthrotomie, autre site spécifié, autre
80.15.99 ↔	Autre arthrotomie, hanche, autre	80.40 ↔	Section de capsule articulaire, de ligament ou de cartilage, site non spécifié
80.16.00 ↔	Autre arthrotomie, genou, SAP	80.41.00 ↔	Section de capsule articulaire, de ligament ou de cartilage, ceinture scapulaire et épaule, SAP
80.16.10 ↔	Arthrotomie arthroscopique du genou, lavage articulaire avec drainage		
80.16.11 ↔	Arthrotomie arthroscopique du genou, ablation de souris articulaire		
80.16.12 ↔	Arthrotomie arthroscopique du genou, insertion ou enlèvement de réservoir médicamenteux		

80.41.10 ↔	Section de capsule articulaire, de ligament ou de cartilage, articulation glénohumérale	80.78.10 ↔	Synovectomie arthroscopique de l'articulation tarsométatarsienne
80.41.20 ↔	Section de capsule articulaire, de ligament ou de cartilage, articulation acromio-claviculaire	80.78.11 ↔	Synovectomie arthroscopique de l'articulation métatarso-phalangienne
80.41.99 ↔	Section de capsule articulaire, de ligament ou de cartilage, ceinture scapulaire et épaule, autre	80.78.19 ↔	Synovectomie arthroscopique de pied et d'orteil
80.42 ↔	Section de capsule articulaire, de ligament ou de cartilage, coude	80.78.20 ↔	Synovectomie ouverte de l'articulation tarsométatarsienne
80.43.00 ↔	Section de capsule articulaire, de ligament ou de cartilage, poignet, SAP	80.78.21 ↔	Synovectomie ouverte de l'articulation métatarso-phalangienne
80.43.10 ↔	Section de capsule articulaire, de ligament ou de cartilage, poignet, section de ligaments du carpe	80.78.29 ↔	Autre synovectomie ouverte de pied et d'orteil
80.43.99 ↔	Section de capsule articulaire, de ligament ou de cartilage, poignet, autre	80.78.99 ↔	Synovectomie, pied et orteil, autre
80.46.00 ↔	Section de capsule articulaire, de ligament ou de cartilage, genou, SAP	80.79.10 ↔	Synovectomie arthroscopique de l'articulation sternoclaviculaire
80.46.10 ↔	Section de capsule articulaire, de ligament ou de cartilage, articulation du genou	80.79.11 ↔	Synovectomie arthroscopique de l'articulation sacro-iliaque
80.46.20 ↔	Section de capsule articulaire, de ligament ou de cartilage, articulation tibio-péronière supérieure	80.79.20 ↔	Synovectomie ouverte de l'articulation sternoclaviculaire
80.46.99 ↔	Section de capsule articulaire, de ligament ou de cartilage, genou, autre	80.79.21 ↔	Synovectomie ouverte de l'articulation sacro-iliaque
80.48.00 ↔	Section de capsule articulaire, de ligament ou de cartilage, pied et orteil, SAP	80.79.22 ↔	Synovectomie ouverte de la symphyse
80.48.10 ↔	Section de capsule articulaire, de ligament ou de cartilage, articulation métatarso-phalangienne	80.83.00 ↔	Autre excision ou destruction locale de lésion articulaire, poignet, SAP
80.48.20 ↔	Section de capsule articulaire, de ligament ou de cartilage, une articulation d'orteil	80.83.10 ↔	Excision ou destruction locale de lésion articulaire du poignet sous arthroscopie
80.48.99 ↔	Section de capsule articulaire, de ligament ou de cartilage, pied et orteil, autre	80.83.11 ↔	Débridement de l'articulation du poignet
80.6X.00 ↔	Ménisectomie du genou, SAP	80.83.12 ↔	Excision de kyste de l'articulation du poignet
80.6X.10 ↔	Ménisectomie du genou, sous arthroscopie, partielle	80.83.99 ↔	Autre excision ou destruction locale de lésion articulaire, poignet, autre
80.6X.11 ↔	Ménisectomie du genou, sous arthroscopie, totale	80.86.00 ↔	Autre excision ou destruction locale de lésion articulaire, genou, SAP
80.6X.20 ↔	Ménisectomie du genou, chirurgicale ouverte, partielle	80.86.10 ↔	Excision ou destruction locale de lésion articulaire du genou sous arthroscopie
80.6X.21 ↔	Ménisectomie du genou, chirurgicale ouverte, totale	80.86.11 ↔	Débridement de l'articulation du genou
80.6X.99 ↔	Ménisectomie du genou, autre	80.86.12 ↔	Excision de kyste de l'articulation du genou
80.71.00 ↔	Synovectomie, ceinture scapulaire et épaule, SAP	80.86.13 ↔	Excision de kyste méniscal de l'articulation du genou
80.71.10 ↔	Synovectomie, articulation glénohumérale	80.86.99 ↔	Autre excision ou destruction locale de lésion articulaire, genou, autre
80.71.11 ↔	Synovectomie, articulation acromio-claviculaire	80.87.00 ↔	Autre excision ou destruction locale de lésion articulaire, cheville, SAP
80.71.99 ↔	Synovectomie, ceinture scapulaire et épaule, autre	80.87.10 ↔	Excision ou destruction locale de lésion de l'articulation talo-crurale sous arthroscopie
80.72.00 ↔	Synovectomie, coude, SAP	80.87.11 ↔	Débridement de l'articulation talo-crurale
80.72.10 ↔	Synovectomie arthroscopique du coude	80.87.12 ↔	Excision de kyste de l'articulation talo-crurale
80.72.20 ↔	Synovectomie ouverte du coude	80.87.19 ↔	Autre excision ou destruction locale de lésion de l'articulation talo-crurale
80.72.99 ↔	Synovectomie, coude, autre	80.87.20 ↔	Excision ou destruction locale de lésion articulaire de l'articulation sous-talaire sous arthroscopie
80.73.00 ↔	Synovectomie, poignet, SAP	80.87.21 ↔	Débridement de l'articulation sous-talaire
80.73.10 ↔	Synovectomie arthroscopique du poignet	80.87.22 ↔	Excision de kyste de l'articulation sous-talaire
80.73.20 ↔	Synovectomie ouverte du poignet	80.87.29 ↔	Autre excision ou destruction locale de lésion de l'articulation sous-talaire
80.73.99 ↔	Synovectomie, poignet, autre	80.87.99 ↔	Autre excision ou destruction locale de lésion articulaire, cheville, autre
80.75.00 ↔	Synovectomie, hanche, SAP	80.88.00 ↔	Autre excision ou destruction locale de lésion articulaire, pied et orteil, SAP
80.75.10 ↔	Synovectomie arthroscopique de la hanche	80.88.10 ↔	Excision ou destruction locale de lésion articulaire de pied et d'orteil sous arthroscopie
80.75.20 ↔	Synovectomie ouverte de la hanche	80.88.20 ↔	Débridement de l'articulation métatarso-phalangienne
80.75.99 ↔	Synovectomie, hanche, autre	80.88.21 ↔	Excision de kyste de l'articulation métatarso-phalangienne
80.76.00 ↔	Synovectomie, genou, SAP	80.88.29 ↔	Autre excision ou destruction locale de lésion de l'articulation métatarso-phalangienne
80.76.10 ↔	Synovectomie arthroscopique du genou	80.88.30 ↔	Débridement d'articulation d'orteil
80.76.11 ↔	Synovectomie arthroscopique de l'articulation tibio-péronière supérieure	80.88.40 ↔	Autre débridement d'autre articulation de pied
80.76.20 ↔	Synovectomie ouverte du genou	80.88.50 ↔	Excision de kyste d'autre articulation de pied et d'orteil
80.76.21 ↔	Synovectomie ouverte de l'articulation tibio-péronière supérieure	80.88.59 ↔	Autre excision ou destruction locale de lésion d'autre articulation de pied et d'orteil
80.76.99 ↔	Synovectomie, genou, autre	80.88.99 ↔	Autre excision ou destruction locale de lésion articulaire, pied et orteil, autre
80.77.10 ↔	Synovectomie arthroscopique de l'articulation talo-crurale		
80.77.11 ↔	Synovectomie arthroscopique de l'articulation sous-talaire		
80.77.20 ↔	Synovectomie ouverte de l'articulation talo-crurale		
80.77.21 ↔	Synovectomie ouverte de l'articulation sous-talaire		
80.77.99 ↔	Synovectomie, cheville, autre		
80.78.00 ↔	Synovectomie, pied et orteil, SAP		

80.89.00 ↔	Autre excision ou destruction locale de lésion articulaire, autre site spécifié, SAP	81.44.13 ↔	Stabilisation de la rotule, transfert de l'insertion d'un tendon rotulien avec implantation d'un greffon osseux
80.89.10 ↔	Excision ou destruction locale de lésion de l'articulation sternoclaviculaire sous arthroscopie	81.44.14 ↔	Stabilisation de la rotule par plastie du MPFL (Medial Patello-Femoral Ligament)
80.89.11 ↔	Débridement de l'articulation sternoclaviculaire	81.44.99 ↔	Stabilisation de la rotule, autre
80.89.12 ↔	Excision de kyste de l'articulation sternoclaviculaire	81.49.10 ↔	Refixation d'un fragment ostéochondral sous arthroscopie, articulation talo-crurale
80.89.19 ↔	Autre excision ou destruction locale de lésion de l'articulation sternoclaviculaire	81.49.11 ↔	Refixation chirurgicale ouverte d'un fragment ostéochondral, articulation talo-crurale
80.89.20 ↔	Excision ou destruction locale de lésion de l'articulation sacro-iliaque sous arthroscopie	81.49.12 ↔	Refixation d'un fragment ostéochondral sous arthroscopie, articulation sous-talaire
80.89.21 ↔	Débridement de l'articulation sacro-iliaque	81.49.13 ↔	Refixation chirurgicale ouverte d'un fragment ostéochondral, articulation sous-talaire
80.89.22 ↔	Excision de kyste de l'articulation sacro-iliaque	81.49.26 ↔	Incision de l'os sous-chondral sous arthroscopie, articulation talo-crurale
80.89.29 ↔	Autre excision ou destruction locale de lésion de l'articulation sacro-iliaque	81.49.27 ↔	Incision chirurgicale ouverte de l'os sous-chondral, articulation talo-crurale
80.93.13 ↔	Excision de ligaments au poignet	81.49.28 ↔	Incision de l'os sous-chondral de l'articulation sous-talaire sous arthroscopie, articulation sous-talaire
80.94.11 ↔	Excision de ligaments à l'articulation métacarpo-carpienne	81.49.29 ↔	Incision chirurgicale ouverte de l'os sous-chondral, articulation sous-talaire
81.11 ↔	Arthrodèse de la cheville	81.49.30 ↔	Incision de l'os sous-chondral avec insertion d'implant acellulaire sous arthroscopie, articulation talo-crurale
81.12.10 ↔	Arthrodèse talo-crurale [tibio-astragalienne/tibio-tarsienne] et sous-talaire [sous-astragalienne]	81.49.31 ↔	Incision de l'os sous-chondral avec insertion d'implant acellulaire sous arthroscopie, articulation sous-talaire
81.12.11 ↔	Arthrodèse astragalo-calcanéo-cuboïdo-naviculaire [triple arthrodèse des articulations talo-crurale et sous-talaire et de l'articulation médiotarsienne (a. de Chopart)]	81.49.32 ↔	Arthroplastie de résection de la cheville
81.12.12 ↔	Arthrodèse sous-talaire, deux articulations du tarse	81.49.33 ↔	Refixation et plastie de l'appareil capsulo-ligamentaire, articulation talo-crurale
81.12.13 ↔	Arthrodèse sous-talaire, trois articulations du tarse	81.49.34 ↔	Incision chirurgicale ouverte de l'os sous-chondral avec insertion d'implant acellulaire, articulation talo-crurale
81.12.99 ↔	Arthrodèse triple, autre	81.49.35 ↔	Incision chirurgicale ouverte de l'os sous-chondral avec insertion d'implant acellulaire, articulation sous-talaire
81.13 ↔	Arthrodèse sous-astragalienne	81.49.99 ↔	Autre réparation de la cheville, autre
81.14 ↔	Arthrodèse médiotarsienne	81.51.00 ↔	Prothèse totale de hanche, SAP
81.15 ↔	Arthrodèse tarso-métatarsienne	81.51.11 ↔	Première implantation d'endoprothèse totale de hanche
81.16 ↔	Arthrodèse métatarso-phalangienne	81.51.12 ↔	Première implantation d'endoprothèse totale de hanche, prothèse spéciale
81.17 ↔	Autre arthrodèse du pied	81.51.13 ↔	Première implantation de prothèse de resurfaçage
81.18 ↔	Arthrorise d'articulation sous-talaire	81.51.19 ↔	Première implantation d'endoprothèse totale de hanche, autre
81.22 ↔	Arthrodèse du genou	81.51.21 ↔	Implantation d'une endoprothèse totale de hanche lors d'un remplacement de prothèse
81.23 ↔	Arthrodèse de l'épaule	81.51.22 ↔	Implantation d'une endoprothèse totale de hanche, prothèse spéciale, lors d'un remplacement de prothèse
81.24 ↔	Arthrodèse du coude	81.51.29 ↔	Implantation d'une endoprothèse totale de hanche lors d'un remplacement de prothèse, autre
81.25.09 ↔	Arthrodèse radio-carpienne, autre	81.52.00 ↔	Implantation d'endoprothèse partielle de hanche, implantation de composantes d'endoprothèse de hanche, SAP
81.25.11 ↔	Arthrodèse radio-carpienne, complète	81.52.21 ↔	Première implantation de prothèse unipolaire
81.25.21 ↔	Arthrodèse radio-carpienne, partielle	81.52.22 ↔	Première implantation de prothèse bipolaire
81.26.09 ↔	Arthrodèse métacarpo-carpienne, autre	81.52.29 ↔	Première implantation de prothèse partielle de hanche, autre
81.26.11 ↔	Arthrodèse métacarpo-carpienne, arthrodèse intracarpienne	81.52.31 ↔	Première implantation de cage antiprotrusion d'endoprothèse de hanche
81.27 ↔	Arthrodèse métacarpo-phalangienne	81.52.39 ↔	Première implantation d'une composante partielle d'endoprothèse de hanche
81.40.00 ↔	Reconstruction de la hanche, SAP	81.52.41 ↔	Implantation d'une prothèse unipolaire lors d'un remplacement de prothèse
81.40.10 ↔	Refixation d'un fragment ostéochondral sous arthroscopie, hanche	81.52.42 ↔	Implantation d'une prothèse bipolaire lors d'un remplacement de prothèse
81.40.11 ↔	Refixation chirurgicale ouverte d'un fragment ostéochondral, hanche	81.52.51 ↔	Implantation d'une cage antiprotrusion d'endoprothèse de hanche lors d'un remplacement
81.40.18 ↔	Incision de l'os sous-chondral sous arthroscopie, hanche		
81.40.19 ↔	Incision chirurgicale ouverte de l'os sous-chondral, hanche		
81.40.20 ↔	Incision de l'os sous-chondral avec insertion d'implant acellulaire sous arthroscopie, hanche		
81.40.21 ↔	Incision chirurgicale ouverte de l'os sous-chondral avec insertion d'implant acellulaire, hanche		
81.40.30 ↔	Arthroplastie de l'articulation coxo-fémorale avec ostéotomie pelvienne, autre ostéotomie		
81.40.31 ↔	Arthroplastie de l'articulation coxo-fémorale avec ostéotomie pelvienne, triple ostéotomie		
81.40.32 ↔	Plastie du toit du cotyle de la hanche		
81.40.33 ↔	Opération de Girdlestone, résection primaire, hanche		
81.40.34 ↔	Réparation du labrum acétabulaire, par chirurgie ouverte		
81.40.35 ↔	Réparation du labrum acétabulaire, par arthroscopie		
81.40.99 ↔	Reconstruction de la hanche, autre		
81.44.10 ↔	Stabilisation de la rotule, incision du rétinacle latéral		
81.44.11 ↔	Stabilisation de la rotule, incision du rétinacle latéral, avec ligamentoplastie		
81.44.12 ↔	Stabilisation de la rotule, transfert de l'insertion d'un tendon rotulien		

81.52.55 ↔	Implantation de la tête, de l'insert ainsi que de l'acétabulum d'une endoprothèse de hanche lors d'un remplacement	81.80.23 ↔	Implantation endoprothèse totale d'épaule, prothèse spéciale, lors d'un remplacement de prothèse
81.52.56 ↔	Implantation de l'insert ainsi que de l'acétabulum d'une endoprothèse de hanche lors d'un remplacement	81.81.00 ↔	Implantation prothèse partielle d'épaule, SAP
81.52.57 ↔	Implantation de la cage antiprotrusion ainsi que de l'acétabulum d'une endoprothèse de hanche lors d'un remplacement	81.81.09 ↔	Implantation prothèse partielle d'épaule, autre
81.52.58 ↔	Implantation de la cage antiprotrusion, de l'acétabulum ainsi que de la tête d'une endoprothèse de hanche lors d'un remplacement	81.81.11 ↔	Première implantation prothèse de resurfaçage
81.52.5A ↔	Implantation de la tige ainsi que de la tête d'une endoprothèse de hanche lors d'un remplacement	81.81.12 ↔	Première implantation prothèse de tête humérale
81.52.5B ↔	Implantation de la tige, de la tête ainsi que de l'insert d'une endoprothèse de hanche lors d'un remplacement	81.81.13 ↔	Première implantation prothèse glénoïdienne
81.54.21 ↔	Première implantation d'endoprothèse totale standard de genou	81.81.21 ↔	Implantation prothèse de resurfaçage, lors d'un remplacement de prothèse
81.54.22 ↔	Première implantation d'endoprothèse totale spéciale de genou	81.81.22 ↔	Implantation prothèse de tête humérale, lors d'un remplacement de prothèse
81.54.23 ↔	Première implantation d'endoprothèse totale à charnière de genou	81.81.23 ↔	Implantation prothèse glénoïdienne, lors d'un remplacement de prothèse
81.54.24 ↔	Première implantation de prothèse de genou unicondyalaire à glissement	81.81.31 ↔	Implantation de cupule, endoprothèse totale d'épaule, lors d'un remplacement de composantes
81.54.25 ↔	Première implantation de prothèse de genou bicondyalaire à glissement	81.81.32 ↔	Implantation de cupule ainsi qu'insert, endoprothèse totale d'épaule, lors d'un remplacement de composantes
81.54.26 ↔	Première implantation de bouclier fémoral condyalaire avec resurfaçage arrière de la rotule	81.81.33 ↔	Implantation insert, endoprothèse totale d'épaule, lors d'un remplacement de composantes
81.54.31 ↔	Implantation d'une endoprothèse totale standard de genou lors d'un remplacement de prothèse	81.81.34 ↔	Implantation insert ainsi que tête, endoprothèse totale d'épaule, lors d'un remplacement de composantes
81.54.32 ↔	Implantation d'une endoprothèse totale spéciale de genou lors d'un remplacement de prothèse	81.81.35 ↔	Implantation d'insert, tête ainsi que tige, endoprothèse totale d'épaule, lors d'un remplacement de composantes
81.54.33 ↔	Implantation d'une endoprothèse totale de genou à charnière lors d'un remplacement de prothèse	81.82.00 ↔	Réparation et refixation de l'appareil capsulo-ligamentaire de l'épaule, SAP
81.54.35 ↔	Implantation d'une prothèse bicondyalaire à glissement lors d'un remplacement de prothèse	81.82.09 ↔	Réparation et refixation de l'appareil capsulo-ligamentaire de l'épaule, autre
81.54.44 ↔	Implantation de composantes tibiales ou fémorales ainsi que de l'insert d'une endoprothèse de genou unicondyalaire, resp. bicondyalaire, à glissement ou totale standard lors d'un remplacement	81.82.31 ↔	Refixation du bourrelet glénoïdien, par arthroscopie
81.54.45 ↔	Implantation de composantes tibiales ou fémorales ainsi que de l'insert d'une endoprothèse totale de genou spéciale ou d'une endoprothèse totale à charnière lors d'un remplacement	81.82.32 ↔	Élargissement de l'espace sous-acromial, par arthroscopie
81.57.00 ↔	Prothèse articulaire, pied et orteil, SAP	81.82.33 ↔	Capsulorrhaphie avec fixation dans la cavité glénoïde, par arthroscopie
81.57.10 ↔	Prothèse articulaire, pied et orteil, endoprothèse du tarse postérieur	81.82.34 ↔	Implantation implant ballonnet comme espaceur à l'épaule, par arthroscopie
81.57.11 ↔	Prothèse articulaire, pied et orteil, endoprothèse du médio-tarse ou d'orteil	81.82.35 ↔	Réparation de la coiffe des rotateurs, par arthroscopie
81.57.99 ↔	Prothèse articulaire, pied et orteil, autre	81.82.41 ↔	Refixation du bourrelet glénoïdien, par chirurgie ouverte
81.59.11 ↔	Révision et remplacement d'endoprothèse de cheville	81.82.42 ↔	Plastie du bord antérieur et postérieur de la cavité glénoïde, épaule, par chirurgie ouverte
81.59.12 ↔	Révision et remplacement d'endoprothèse de tarse postérieur	81.82.43 ↔	Plastie du bord antérieur et postérieur de la capsule glénoïde, épaule, par chirurgie ouverte
81.59.13 ↔	Révision et remplacement d'endoprothèse de médio-tarse ou d'orteil	81.82.44 ↔	Acromioplastie avec section du ligament coraco-acromial, par chirurgie ouverte
81.73 ↔	Remplacement total du poignet	81.82.45 ↔	Réparation de la coiffe des rotateurs, par chirurgie ouverte
81.80.00 ↔	Implantation endoprothèse totale d'épaule, SAP	81.82.46 ↔	Réparation de la coiffe des rotateurs, transfert du tendon du grand dorsal
81.80.09 ↔	Implantation endoprothèse totale d'épaule, autre	81.82.47 ↔	Réparation de la coiffe des rotateurs, transfert du tendon du grand pectoral
81.80.11 ↔	Première implantation endoprothèse totale d'épaule, anatomique	81.83.00 ↔	Autre réparation de l'épaule, SAP
81.80.12 ↔	Première implantation endoprothèse totale d'épaule, inversée	81.83.10 ↔	Refixation d'un fragment ostéochondral sous arthroscopie, articulation glénohumérale
81.80.13 ↔	Première implantation endoprothèse totale d'épaule, prothèse spéciale	81.83.11 ↔	Refixation chirurgicale ouverte d'un fragment ostéochondral, articulation glénohumérale
81.80.21 ↔	Implantation endoprothèse totale d'épaule, anatomique, lors d'un remplacement de prothèse	81.83.12 ↔	Refixation d'un fragment ostéochondral sous arthroscopie, articulation acromio-claviculaire
81.80.22 ↔	Implantation endoprothèse totale d'épaule, inversée, lors d'un remplacement de prothèse	81.83.13 ↔	Refixation chirurgicale ouverte d'un fragment ostéochondral, articulation acromio-claviculaire
		81.83.26 ↔	Incision de l'os sous-chondral sous arthroscopie, articulation glénohumérale
		81.83.27 ↔	Incision chirurgicale ouverte de l'os sous-chondral, articulation glénohumérale
		81.83.28 ↔	Incision de l'os sous-chondral sous arthroscopie, articulation acromio-claviculaire
		81.83.29 ↔	Incision chirurgicale ouverte de l'os sous-chondral, articulation acromio-claviculaire

81.83.30 ↔	Incision de l'os sous-chondral avec insertion d'implant acellulaire sous arthroscopie, articulation glénohumérale	81.96.42 ↔	Autre réparation d'articulation, articulation tibio-péronière supérieure, refixation chirurgicale ouverte d'un fragment ostéochondral
81.83.31 ↔	Incision de l'os sous-chondral avec insertion d'implant acellulaire sous arthroscopie, articulation acromio-claviculaire	81.96.49 ↔	Autre réparation d'articulation, articulation tibio-péronière supérieure, autre
81.83.35 ↔	Incision chirurgicale ouverte de l'os sous-chondral avec insertion d'implant acellulaire, articulation glénohumérale	81.96.4A ↔	Autre réparation d'articulation, articulation tibio-péronière supérieure, incision de l'os sous-chondral sous arthroscopie
81.83.36 ↔	Incision chirurgicale ouverte de l'os sous-chondral avec insertion d'implant acellulaire, articulation acromio-claviculaire	81.96.4B ↔	Autre réparation d'articulation, articulation tibio-péronière supérieure, incision chirurgicale ouverte de l'os sous-chondral
81.83.40 ↔	Arthroplastie de résection de l'épaule	81.96.4C ↔	Autre réparation d'articulation, articulation tibio-péronière supérieure, incision de l'os sous-chondral avec insertion d'implant acellulaire sous arthroscopie
81.83.51 ↔	Stabilisation de l'articulation acromio-claviculaire par procédé de fixation, sous contrôle arthroscopique	81.96.50 ↔	Autre réparation d'articulation, articulation métatarso-phalangienne, SAP
81.83.99 ↔	Autre réparation de l'épaule, autre	81.96.51 ↔	Autre réparation d'articulation, articulation métatarso-phalangienne, refixation d'un fragment ostéochondral sous arthroscopie
81.85.00 ↔	Autre réparation du coude, SAP	81.96.52 ↔	Autre réparation d'articulation, articulation métatarso-phalangienne, refixation chirurgicale ouverte d'un fragment ostéochondral
81.85.10 ↔	Refixation d'un fragment ostéochondral sous arthroscopie, coude	81.96.59 ↔	Autre réparation d'articulation, articulation métatarso-phalangienne, autre
81.85.11 ↔	Refixation chirurgicale ouverte d'un fragment ostéochondral, coude	81.96.5A ↔	Autre réparation d'articulation, articulation métatarso-phalangienne, incision de l'os sous-chondral sous arthroscopie
81.85.18 ↔	Incision de l'os sous-chondral sous arthroscopie, coude	81.96.5B ↔	Autre réparation d'articulation, articulation métatarso-phalangienne, incision chirurgicale ouverte de l'os sous-chondral
81.85.19 ↔	Incision chirurgicale ouverte de l'os sous-chondral, coude	81.96.5C ↔	Autre réparation d'articulation, articulation métatarso-phalangienne, incision de l'os sous-chondral avec insertion d'implant acellulaire sous arthroscopie
81.85.20 ↔	Incision de l'os sous-chondral avec insertion d'implant acellulaire sous arthroscopie, coude	81.96.60 ↔	Autre réparation d'articulation, orteil, SAP
81.85.21 ↔	Arthroplastie de résection du coude	81.96.61 ↔	Autre réparation d'articulation, orteil, refixation d'un fragment ostéochondral sous arthroscopie
81.85.30 ↔	Remplacement prothétique de la surface articulaire de l'humérus distal	81.96.62 ↔	Autre réparation d'articulation, orteil, refixation chirurgicale ouverte d'un fragment ostéochondral
81.85.31 ↔	Autre réparation du coude, prothèse de la tête radiale	81.96.69 ↔	Autre réparation d'articulation, orteil, autre
81.85.99 ↔	Autre réparation du coude, autre	81.96.6A ↔	Autre réparation d'articulation, orteil, incision de l'os sous-chondral sous arthroscopie
81.93.00 ↔	Suture de capsule ou de ligament du membre supérieur, SAP	81.96.6B ↔	Autre réparation d'articulation, orteil, incision chirurgicale ouverte de l'os sous-chondral
81.93.10 ↔	Suture de l'appareil ligamentaire de la clavicule	81.96.6C ↔	Autre réparation d'articulation, orteil, incision de l'os sous-chondral avec insertion d'implant acellulaire sous arthroscopie
81.93.20 ↔	Suture du ligament annulaire radio-cubital	81.96.70 ↔	Autre réparation d'articulation, autres articulations du pied, SAP
81.93.21 ↔	Suture de l'appareil ligamentaire radio-cubital distal	81.96.71 ↔	Autre réparation d'articulation, autres articulations du pied, refixation d'un fragment ostéochondral sous arthroscopie
81.93.30 ↔	Suture de capsule ou de ligament, carpe et métacarpe	81.96.72 ↔	Autre réparation d'articulation, autres articulations du pied, refixation chirurgicale ouverte d'un fragment ostéochondral
81.93.99 ↔	Suture de capsule ou de ligament du membre supérieur, autre	81.96.79 ↔	Autre réparation d'articulation, autres articulations du pied, autre
81.94 ↔	Suture de capsule ou de ligament de cheville et de pied	81.96.7A ↔	Autre réparation d'articulation, autres articulations du pied, incision de l'os sous-chondral sous arthroscopie
81.96.10 ↔	Autre réparation d'articulation, articulation sternoclaviculaire, SAP	81.96.7B ↔	Autre réparation d'articulation, autres articulations du pied, incision chirurgicale ouverte de l'os sous-chondral
81.96.11 ↔	Autre réparation d'articulation, articulation sternoclaviculaire, refixation d'un fragment ostéochondral sous arthroscopie	81.96.7C ↔	Autre réparation d'articulation, autres articulations du pied, incision de l'os sous-chondral avec insertion d'implant acellulaire sous arthroscopie
81.96.12 ↔	Autre réparation d'articulation, articulation sternoclaviculaire, refixation chirurgicale ouverte d'un fragment ostéochondral	81.96.80 ↔	Autre réparation d'articulation, autre site spécifié, SAP
81.96.19 ↔	Autre réparation d'articulation, articulation sternoclaviculaire, autre	81.96.81 ↔	Autre réparation d'articulation, autre site spécifié, refixation d'un fragment ostéochondral sous arthroscopie
81.96.1A ↔	Autre réparation d'articulation, articulation sternoclaviculaire, incision de l'os sous-chondral sous arthroscopie		
81.96.1B ↔	Autre réparation d'articulation, articulation sternoclaviculaire, incision chirurgicale ouverte de l'os sous-chondral		
81.96.1C ↔	Autre réparation d'articulation, articulation sternoclaviculaire, incision de l'os sous-chondral avec insertion d'implant acellulaire sous arthroscopie		
81.96.2D ↔	Autre réparation d'articulation, poignet, prothèse de la tête cubitale		
81.96.40 ↔	Autre réparation d'articulation, articulation tibio-péronière supérieure, SAP		
81.96.41 ↔	Autre réparation d'articulation, articulation tibio-péronière supérieure, refixation d'un fragment ostéochondral sous arthroscopie		

81.96.82 ↔	Autre réparation d'articulation, autre site spécifié, refixation chirurgicale ouverte d'un fragment ostéochondral	81.99.2A ↔	Révision chirurgicale ouverte d'articulation, genou
81.96.89 ↔	Autre réparation d'articulation, autre site spécifié, autre	81.99.2B ↔	Révision chirurgicale ouverte d'articulation, articulation tibio-péronière supérieure
81.96.8A ↔	Autre réparation d'articulation, autre site spécifié, incision de l'os sous-chondral sous arthroscopie	81.99.2C ↔	Révision chirurgicale ouverte d'articulation, articulation talo-crurale
81.96.8B ↔	Autre réparation d'articulation, autre site spécifié, incision chirurgicale ouverte de l'os sous-chondral	81.99.2D ↔	Révision chirurgicale ouverte d'articulation, articulation sous-talaire
81.96.8C ↔	Autre réparation d'articulation, autre site spécifié, incision de l'os sous-chondral avec insertion d'implant acellulaire sous arthroscopie	81.99.2E ↔	Révision chirurgicale ouverte d'articulation, pied et orteil, autre
81.96.92 ↔	Autre intervention de réparation et de plastie articulaire, refixation dans l'appareil capsulo-ligamentaire d'autres articulations	81.99.2F ↔	Révision chirurgicale ouverte d'articulation, articulation métatarso-phalangienne
81.96.93 ↔	Autre intervention de réparation et de plastie articulaire, implantation/ablation de ménisque en collagène	81.99.2G ↔	Révision chirurgicale ouverte d'articulation, orteil
81.96.94 ↔	Autre intervention de réparation et de plastie articulaire, implantation/ablation de ménisque en collagène sous arthroscopie	81.9A.11 ↔	Greffe de cartilage et implantation de tissu cultivé in vitro, articulation glénohumérale, par arthroscopie
81.96.97 ↔	Autre intervention de réparation et de plastie articulaire, implantation complexe primaire/de remplacement d'une endoprothèse articulaire associée à l'implantation de matériel de substitution osseuse et/ou le remplacement d'articulations voisines	81.9A.12 ↔	Greffe de cartilage et implantation de tissu cultivé in vitro, articulation acromio-claviculaire, par arthroscopie
81.96.9A ↔	Autre intervention de réparation et de plastie articulaire, arthroplastie de résection d'articulation du pied	81.9A.13 ↔	Greffe de cartilage et implantation de tissu cultivé in vitro, articulation sternoclaviculaire, par arthroscopie
81.96.9B ↔	Autre intervention de réparation et de plastie articulaire, autre intervention de plastie articulaire	81.9A.14 ↔	Greffe de cartilage et implantation de tissu cultivé in vitro, coude, par arthroscopie
81.99.11 ↔	Révision arthroscopique d'articulation, articulation glénohumérale	81.9A.1B ↔	Greffe de cartilage et implantation de tissu cultivé in vitro, hanche, par arthroscopie
81.99.12 ↔	Révision arthroscopique d'articulation, articulation acromio-claviculaire	81.9A.1D ↔	Greffe de cartilage et implantation de tissu cultivé in vitro, articulation tibio-péronière supérieure, par arthroscopie
81.99.13 ↔	Révision arthroscopique d'articulation, articulation sternoclaviculaire	81.9A.1E ↔	Greffe de cartilage et implantation de tissu cultivé in vitro, articulation talo-crurale, par arthroscopie
81.99.14 ↔	Révision arthroscopique d'articulation, coude	81.9A.1F ↔	Greffe de cartilage et implantation de tissu cultivé in vitro, articulation sous-talaire, par arthroscopie
81.99.15 ↔	Révision arthroscopique d'articulation, poignet	81.9A.1G ↔	Greffe de cartilage et implantation de tissu cultivé in vitro dans l'articulation, autres articulations tarsiennes et tarsométatarsiennes, par arthroscopie
81.99.16 ↔	Révision arthroscopique d'articulation, articulation sacro-iliaque	81.9A.1H ↔	Greffe de cartilage et implantation de tissu cultivé in vitro, articulation métatarso-phalangienne, par arthroscopie
81.99.17 ↔	Révision arthroscopique d'articulation, symphyse	81.9A.1I ↔	Greffe de cartilage et implantation de tissu cultivé in vitro, articulation d'orteil, par arthroscopie
81.99.18 ↔	Révision arthroscopique d'articulation, hanche	81.9A.1J ↔	Greffe de cartilage et implantation de tissu cultivé in vitro, autres articulations, par arthroscopie
81.99.19 ↔	Révision arthroscopique d'articulation, autre	81.9A.21 ↔	Greffe de cartilage et implantation de tissu cultivé in vitro, articulation glénohumérale, par chirurgie ouverte
81.99.1A ↔	Révision arthroscopique d'articulation, genou	81.9A.22 ↔	Greffe de cartilage et implantation de tissu cultivé in vitro, articulation acromio-claviculaire, par chirurgie ouverte
81.99.1B ↔	Révision arthroscopique d'articulation, articulation tibio-péronière supérieure	81.9A.23 ↔	Greffe de cartilage et implantation de tissu cultivé in vitro, articulation sternoclaviculaire, par chirurgie ouverte
81.99.1C ↔	Révision arthroscopique d'articulation, articulation talo-crurale	81.9A.24 ↔	Greffe de cartilage et implantation de tissu cultivé in vitro, coude, par chirurgie ouverte
81.99.1D ↔	Révision arthroscopique d'articulation, articulation sous-talaire	81.9A.2B ↔	Greffe de cartilage et implantation de tissu cultivé in vitro, hanche, par chirurgie ouverte
81.99.1E ↔	Révision arthroscopique d'articulation, pied et orteil, autre	81.9A.2D ↔	Greffe de cartilage et implantation de tissu cultivé in vitro, articulation tibio-péronière supérieure, par chirurgie ouverte
81.99.1F ↔	Révision arthroscopique d'articulation, articulation métatarso-phalangienne	81.9A.2E ↔	Greffe de cartilage et implantation de tissu cultivé in vitro, articulation talo-crurale, par chirurgie ouverte
81.99.1G ↔	Révision arthroscopique d'articulation, orteil	81.9A.2F ↔	Greffe de cartilage et implantation de tissu cultivé in vitro, articulation sous-talaire, par chirurgie ouverte
81.99.21 ↔	Révision chirurgicale ouverte d'articulation, articulation glénohumérale	81.9A.2G ↔	Greffe de cartilage et implantation de tissu cultivé in vitro dans l'articulation, autres articulations tarsiennes et tarsométatarsiennes, par chirurgie ouverte
81.99.22 ↔	Révision chirurgicale ouverte d'articulation, articulation acromio-claviculaire	81.9A.2H ↔	Greffe de cartilage et implantation de tissu cultivé in vitro, articulation métatarso-phalangienne, par chirurgie ouverte
81.99.23 ↔	Révision chirurgicale ouverte d'articulation, articulation sternoclaviculaire	81.9A.2I ↔	Greffe de cartilage et implantation de tissu cultivé in vitro, articulation d'orteil, par chirurgie ouverte
81.99.24 ↔	Révision chirurgicale ouverte d'articulation, coude	81.9A.2J ↔	Greffe de cartilage et implantation de tissu cultivé in vitro, autres articulations, par chirurgie ouverte
81.99.25 ↔	Révision chirurgicale ouverte d'articulation, poignet		
81.99.26 ↔	Révision chirurgicale ouverte d'articulation, articulation sacro-iliaque		
81.99.27 ↔	Révision chirurgicale ouverte d'articulation, symphyse		
81.99.28 ↔	Révision chirurgicale ouverte d'articulation, hanche		
81.99.29 ↔	Révision chirurgicale ouverte d'articulation, autre		

82.09.10 ↔	Autre incision de tissu mou de la main, synovectomie de la main	83.81.14 ↔	Grefe de tendon, paroi thoracique, abdomen et dos
82.11.10 ↔	Ténotomie percutanée de la main, poignet	83.81.15 ↔	Grefe de tendon, région inguino-génitale et fesses
82.11.11 ↔	Ténotomie percutanée de la main, doigt	83.81.16 ↔	Grefe de tendon, membre inférieur
82.11.20 ↔	Ténotomie chirurgicale ouverte de la main	83.81.19 ↔	Grefe de tendon, autre site
82.11.99 ↔	Ténotomie de la main, autre	83.81.99 ↔	Grefe de tendon, autre
82.32 ↔	Excision de tendon de la main pour greffe	83.82.09 ↔	Grefe de muscle ou de fascia, autre
82.34 ↔	Excision de muscle ou de fascia de la main pour greffe (transfert)	83.82.10 ↔	Grefe de fascia, tête et cou
82.42 ↔	Suture différée de tendon fléchisseur de la main	83.82.11 ↔	Grefe de fascia, épaule et aisselle
82.43 ↔	Suture différée d'autre tendon de la main	83.82.12 ↔	Grefe de fascia, bras et coude
82.44 ↔	Autre suture de tendon fléchisseur de la main	83.82.13 ↔	Grefe de fascia, avant-bras
82.45 ↔	Autre suture d'autre tendon de la main	83.82.14 ↔	Grefe de fascia, paroi thoracique, abdomen et dos
82.51 ↔	Avancement de tendon de la main	83.82.15 ↔	Grefe de fascia, région inguino-génitale et fesses
82.52 ↔	Recul de tendon de la main	83.82.16 ↔	Grefe de fascia, membre inférieur
82.53 ↔	Réinsertion de tendon de la main	83.82.19 ↔	Grefe de fascia, autre site
82.56 ↔	Autre transfert ou greffe de tendon de la main	83.82.20 ↔	Grefe de lambeau musculaire ou fascial local, tête et cou
82.79 ↔	Opération plastique de main avec autre greffe ou implant	83.82.21 ↔	Grefe de lambeau musculaire ou fascial local, épaule et aisselle
82.86.10 ↔	Ténoplastie, transfert de tendons fléchisseurs de la main	83.82.22 ↔	Grefe de lambeau musculaire ou fascial local, bras et coude
82.86.11 ↔	Constitution de matériel de greffe pour tendons de la main	83.82.23 ↔	Grefe de lambeau musculaire ou fascial local, avant-bras
82.86.13 ↔	Remplacement d'implant tendineux de la main	83.82.24 ↔	Grefe de lambeau musculaire ou fascial local, paroi thoracique, abdomen et dos
82.86.99 ↔	Autre ténoplastie de la main, autre	83.82.25 ↔	Grefe de lambeau musculaire ou fascial local, région inguino-génitale et fesses
83.43.10 ↔	Prélèvement de lambeau myocutané pour greffe	83.82.26 ↔	Grefe de lambeau musculaire ou fascial local, membre inférieur
83.43.11 ↔	Prélèvement de lambeau ostéomyocutané ou ostéofasciocutané pour greffe	83.82.29 ↔	Grefe de lambeau musculaire ou fascial local, autre site
83.43.99 ↔	Excision (prélèvement) de muscle ou de fascia pour greffe, autre	83.82.30 ↔	Grefe de lambeau ostéomyocutané ou ostéofasciocutané, tête et cou
83.71.10 ↔	Avancement de tendon, tête et cou	83.82.31 ↔	Grefe de lambeau ostéomyocutané ou ostéofasciocutané, épaule et aisselle
83.71.11 ↔	Avancement de tendon, épaule et aisselle	83.82.32 ↔	Grefe de lambeau ostéomyocutané ou ostéofasciocutané, bras et coude
83.71.12 ↔	Avancement de tendon, bras et coude	83.82.33 ↔	Grefe de lambeau ostéomyocutané ou ostéofasciocutané, avant-bras
83.71.13 ↔	Avancement de tendon, avant-bras	83.82.34 ↔	Grefe de lambeau ostéomyocutané ou ostéofasciocutané, paroi thoracique, abdomen et dos
83.71.14 ↔	Avancement de tendon, paroi thoracique, abdomen et dos	83.82.35 ↔	Grefe de lambeau ostéomyocutané ou ostéofasciocutané, région inguino-génitale et fesses
83.71.15 ↔	Avancement de tendon, région inguino-génitale et fesses	83.82.36 ↔	Grefe de lambeau ostéomyocutané ou ostéofasciocutané, membre inférieur
83.71.16 ↔	Avancement de tendon, membre inférieur	83.82.39 ↔	Grefe de lambeau ostéomyocutané ou ostéofasciocutané, autre site
83.71.19 ↔	Avancement de tendon, autre site	83.84 ↔	Libération de pied-bot, non classée ailleurs
83.71.99 ↔	Avancement de tendon, autre	83.8A.30 ↔	Révision de toute autre plastie de lambeau musculaire ou fascial microvascularisé et anastomosé, tête et cou
83.75.10 ↔	Transfert ou transplantation de tendon, tête et cou	83.8A.31 ↔	Révision de toute autre plastie de lambeau musculaire ou fascial microvascularisé et anastomosé, épaule et aisselle
83.75.11 ↔	Transfert ou transplantation de tendon, épaule et aisselle	83.8A.32 ↔	Révision de toute autre plastie de lambeau musculaire ou fascial microvascularisé et anastomosé, bras et coude
83.75.12 ↔	Transfert ou transplantation de tendon, bras et coude	83.8A.33 ↔	Révision de toute autre plastie de lambeau musculaire ou fascial microvascularisé et anastomosé, avant-bras
83.75.13 ↔	Transfert ou transplantation de tendon, avant-bras	83.8A.34 ↔	Révision de toute autre plastie de lambeau musculaire ou fascial microvascularisé et anastomosé, paroi thoracique, abdomen et dos
83.75.14 ↔	Transfert ou transplantation de tendon, paroi thoracique, abdomen et dos	83.8A.35 ↔	Révision de toute autre plastie de lambeau musculaire ou fascial microvascularisé et anastomosé, région inguino-génitale et fesses
83.75.15 ↔	Transfert ou transplantation de tendon, région inguino-génitale et fesses	83.8A.36 ↔	Révision de toute autre plastie de lambeau musculaire ou fascial microvascularisé et anastomosé, membre inférieur
83.75.16 ↔	Transfert ou transplantation de tendon, membre inférieur	83.8A.39 ↔	Révision de toute autre plastie de lambeau musculaire ou fascial microvascularisé et anastomosé, autre localisation
83.75.19 ↔	Transfert ou transplantation de tendon, autre site		
83.75.99 ↔	Transfert ou transplantation de tendon, autre		
83.76.10 ↔	Autre transposition de tendon, tête et cou		
83.76.11 ↔	Autre transposition de tendon, épaule et aisselle		
83.76.12 ↔	Autre transposition de tendon, bras et coude		
83.76.13 ↔	Autre transposition de tendon, avant-bras		
83.76.14 ↔	Autre transposition de tendon, paroi thoracique et dos		
83.76.15 ↔	Autre transposition de tendon, région inguino-génitale et fesses		
83.76.16 ↔	Autre transposition de tendon, membre inférieur		
83.76.19 ↔	Autre transposition de tendon, autre site		
83.76.99 ↔	Autre transposition de tendon, autre		
83.79 ↔	Autre transposition de muscle		
83.81.10 ↔	Grefe de tendon, tête et cou		
83.81.11 ↔	Grefe de tendon, épaule et aisselle		
83.81.12 ↔	Grefe de tendon, bras et coude		
83.81.13 ↔	Grefe de tendon, avant-bras		

84.54 ↔	Implantation d'autre dispositif interne d'allongement de membres	86.7A.6D ↔	Plastie de transposition (VY), étendue, au pied
85.K6.13 ↔	Révision de plasties de lambeaux myocutanés et dermo-adipeux du sein, avec création et révision d'anastomose vasculaire	86.7A.6E ↔	Plastie de transposition (VY), étendue, autre site
86.6A.11 ↔	Grefe autologue de peau totale, non étendue, à la tête	86.7A.71 ↔	Plastie de lambeau insulaire, non étendue, à la tête
86.6A.12 ↔	Grefe autologue de peau totale, non étendue, au cou	86.7A.76 ↔	Plastie de lambeau insulaire, non étendue, à la main
86.6A.13 ↔	Grefe autologue de peau totale, non étendue, à l'épaule et à l'aisselle	86.7A.7D ↔	Plastie de lambeau insulaire, non étendue, au pied
86.6A.14 ↔	Grefe autologue de peau totale, non étendue, au bras et au coude	86.7A.7E ↔	Plastie de lambeau insulaire, non étendue, autre site
86.6A.15 ↔	Grefe autologue de peau totale, non étendue, à l'avant-bras	86.7A.81 ↔	Plastie de lambeau insulaire, étendue, à la tête
86.6A.16 ↔	Grefe autologue de peau totale, non étendue, à la main	86.7A.86 ↔	Plastie de lambeau insulaire, étendue, à la main
86.6A.17 ↔	Grefe autologue de peau totale, non étendue, à la paroi thoracique et au dos	86.7A.8D ↔	Plastie de lambeau insulaire, étendue, au pied
86.6A.18 ↔	Grefe autologue de peau totale, non étendue, à l'abdomen et à l'aîne	86.7A.8E ↔	Plastie de lambeau insulaire, étendue, autre site
86.6A.1A ↔	Grefe autologue de peau totale, non étendue, aux fesses	86.7A.91 ↔	Plastie de lambeau locale de peau et de tissu sous-cutané, autres, à la tête
86.6A.1B ↔	Grefe autologue de peau totale, non étendue, à la cuisse et au genou	86.7A.96 ↔	Plastie de lambeau locale de peau et de tissu sous-cutané, autres, à la main
86.6A.1C ↔	Grefe autologue de peau totale, non étendue, à la jambe	86.7A.9D ↔	Plastie de lambeau locale de peau et de tissu sous-cutané, autres, au pied
86.6A.1D ↔	Grefe autologue de peau totale, non étendue, au pied	86.7A.9E ↔	Plastie de lambeau locale de peau et de tissu sous-cutané, autres, autre site
86.6A.21 ↔	Grefe autologue de peau totale, étendue, à la tête	86.7A.B6 ↔	Plastie en Z, étendue, à la main
86.6A.22 ↔	Grefe autologue de peau totale, étendue, au cou	86.7A.D6 ↔	Plastie en W, étendue, à la main
86.6A.23 ↔	Grefe autologue de peau totale, étendue, à l'épaule et à l'aisselle	86.7B.11 ↔	Plastie régionale à lambeau pédiculé, à la tête
86.6A.24 ↔	Grefe autologue de peau totale, étendue, au bras et au coude	86.7B.12 ↔	Plastie régionale à lambeau pédiculé, au cou
86.6A.25 ↔	Grefe autologue de peau totale, étendue, à l'avant-bras	86.7B.13 ↔	Plastie régionale à lambeau pédiculé, à l'épaule et à l'aisselle
86.6A.26 ↔	Grefe autologue de peau totale, étendue, à la main	86.7B.14 ↔	Plastie régionale à lambeau pédiculé, au bras et au coude
86.6A.27 ↔	Grefe autologue de peau totale, étendue, à la paroi thoracique et au dos	86.7B.15 ↔	Plastie régionale à lambeau pédiculé, à l'avant-bras
86.6A.28 ↔	Grefe autologue de peau totale, étendue, à l'abdomen et à l'aîne	86.7B.16 ↔	Plastie régionale à lambeau pédiculé, à la main
86.6A.2A ↔	Grefe autologue de peau totale, étendue, aux fesses	86.7B.17 ↔	Plastie régionale à lambeau pédiculé, à la paroi thoracique et au dos
86.6A.2B ↔	Grefe autologue de peau totale, étendue, à la cuisse et au genou	86.7B.18 ↔	Plastie régionale à lambeau pédiculé, à l'abdomen et à l'aîne
86.6A.2C ↔	Grefe autologue de peau totale, étendue, à la jambe	86.7B.1A ↔	Plastie régionale à lambeau pédiculé, aux fesses
86.6A.2D ↔	Grefe autologue de peau totale, étendue, au pied	86.7B.1B ↔	Plastie régionale à lambeau pédiculé, à la cuisse et au genou
86.6B.16 ↔	Grefe autologue de peau d'épaisseur partielle, non étendue, à la main	86.7B.1C ↔	Plastie régionale à lambeau pédiculé, à la jambe
86.6B.26 ↔	Grefe autologue de peau d'épaisseur partielle, étendue, à la main	86.7B.1D ↔	Plastie régionale à lambeau pédiculé, au pied
86.7A.21 ↔	Plastie d'avancement, étendue, à la tête	86.7C.11 ↔	Plastie à lambeau pédiculé à distance, à la tête
86.7A.26 ↔	Plastie d'avancement, étendue, à la main	86.7C.12 ↔	Plastie à lambeau pédiculé à distance, au cou
86.7A.2D ↔	Plastie d'avancement, étendue, au pied	86.7C.13 ↔	Plastie à lambeau pédiculé à distance, à l'épaule et à l'aisselle
86.7A.2E ↔	Plastie d'avancement, étendue, autre site	86.7C.14 ↔	Plastie à lambeau pédiculé à distance, au bras et au coude
86.7A.31 ↔	Plastie de glissement-rotation, non étendue, à la tête	86.7C.15 ↔	Plastie à lambeau pédiculé à distance, à l'avant-bras
86.7A.36 ↔	Plastie de glissement-rotation, non étendue, à la main	86.7C.16 ↔	Plastie à lambeau pédiculé à distance, à la main
86.7A.3D ↔	Plastie de glissement-rotation, non étendue, au pied	86.7C.17 ↔	Plastie à lambeau pédiculé à distance, à la paroi thoracique et au dos
86.7A.3E ↔	Plastie de glissement-rotation, non étendue, autre site	86.7C.18 ↔	Plastie à lambeau pédiculé à distance, à l'abdomen et à l'aîne
86.7A.41 ↔	Plastie de glissement-rotation, étendue, à la tête	86.7C.1A ↔	Plastie à lambeau pédiculé à distance, aux fesses
86.7A.46 ↔	Plastie de glissement-rotation, étendue, à la main	86.7C.1B ↔	Plastie à lambeau pédiculé à distance, à la cuisse et au genou
86.7A.4D ↔	Plastie de glissement-rotation, étendue, au pied	86.7C.1C ↔	Plastie à lambeau pédiculé à distance, à la jambe
86.7A.4E ↔	Plastie de glissement-rotation, étendue, autre site	86.7C.1D ↔	Plastie à lambeau pédiculé à distance, au pied
86.7A.51 ↔	Plastie de transposition (VY), non étendue, à la tête	86.7E.21 ↔	Révision de plastie régionale à lambeau pédiculé, à la tête
86.7A.56 ↔	Plastie de transposition (VY), non étendue, à la main	86.7E.26 ↔	Révision de plastie régionale à lambeau pédiculé, à la main
86.7A.5D ↔	Plastie de transposition (VY), non étendue, au pied	86.7E.2D ↔	Révision de plastie régionale à lambeau pédiculé, au pied
86.7A.5E ↔	Plastie de transposition (VY), non étendue, autre site	86.7E.2E ↔	Révision de plastie régionale à lambeau pédiculé, autre site
86.7A.61 ↔	Plastie de transposition (VY), étendue, à la tête	86.7E.31 ↔	Révision de plastie de lambeau pédiculé à distance, à la tête
86.7A.66 ↔	Plastie de transposition (VY), étendue, à la main	86.7E.36 ↔	Révision de plastie de lambeau pédiculé à distance, à la main
		86.7E.3D ↔	Révision de plastie de lambeau pédiculé à distance, au pied
		86.7E.3E ↔	Révision de plastie de lambeau pédiculé à distance, autre site

86.7E.41 ↔ Révision de plastie à lambeau libre microvascularisé et anastomosé, à la tête	86.7E.4E ↔ Révision de plastie à lambeau libre microvascularisé et anastomosé, autre site
86.7E.46 ↔ Révision de plastie à lambeau libre microvascularisé et anastomosé, à la main	86.91 ↔ Excision de peau pour greffe
86.7E.4D ↔ Révision de plastie avec lambeau libre microvascularisé et anastomosé, au pied	

Procédure I12-3

80.16.12 ↔ Arthrotomie arthroscopique du genou, insertion ou enlèvement de réservoir médicamenteux	80.76.20 ↔ Synovectomie ouverte du genou
--	--

ADRG I13**Interventions sur l'humérus, le tibia, le péroné et la cheville**

Procédure dans le tableau I13-3 et aucune procédure dans le tableau I13-4

DRG I13A**Interventions sur l'humérus, le tibia, le péroné et la cheville, avec intervention multiple, intervention bilatérale particulière, procédure/diagnostic complexe, avec intervention sur plusieurs localisations ou procédure particulière ou procédé particulier**

(Au moins deux traitements, qui sont séparés au moins d'un jour dans dans [au moins deux procédures dans le tableau I13-5] ou procédure bilatérale dans le tableau I13-5 ou diagnostic dans le tableau I13-1 ou au moins une procédure dans le tableau I13-6 ou diagnostic dans le tableau I13-2 ou Interventions sur plusieurs localisations ou procédure dans le tableau I13-7 et procédure dans le tableau I13-8 ou procédure dans le tableau I13-9 et procédure dans le tableau I13-10 ou procédure dans le tableau I13-11 ou procédure dans le tableau I13-12 et procédure dans le tableau I13-13) et (Interventions sur plusieurs localisations ou au moins une procédure dans le tableau I13-14 ou au moins deux traitements, qui sont séparés au moins d'un jour dans dans [au moins deux procédures dans le tableau I13-5] ou procédure bilatérale dans le tableau I13-5)

DRG I13B**Interventions sur l'humérus, le tibia, le péroné et la cheville, avec intervention multiple, intervention bilatérale particulière ou procédure/diagnostic complexe**

Au moins deux traitements, qui sont séparés au moins d'un jour dans dans [au moins deux procédures dans le tableau I13-5] ou procédure bilatérale dans le tableau I13-5 ou diagnostic dans le tableau I13-1 ou au moins une procédure dans le tableau I13-6 ou diagnostic dans le tableau I13-2 ou Interventions sur plusieurs localisations ou procédure dans le tableau I13-7 et procédure dans le tableau I13-8 ou procédure dans le tableau I13-9 et procédure dans le tableau I13-10 ou procédure dans le tableau I13-11 ou procédure dans le tableau I13-12 et procédure dans le tableau I13-13

DRG I13C**Interventions sur l'humérus, le tibia, le péroné et la cheville avec intervention à complications, âge < 16 ans**

(Procédure dans le tableau I13-15) et (Äge < 16 Jahre)

DRG I13D**Interventions sur l'humérus, le tibia, le péroné et la cheville avec intervention à complications, âge > 15 ans**

Procédure dans le tableau I13-15

DRG I13E**Interventions sur l'humérus, le tibia, le péroné et la cheville****Diagnostic I13-1**

A18.0	M00.08
A54.4	M00.09
A66.6	M00.10
L40.5	M00.11
M00.00	M00.12
M00.01	M00.13
M00.02	M00.14
M00.03	M00.15
M00.04	M00.16
M00.05	M00.17
M00.06	M00.18
M00.07	M00.19

M00.20	M05.21
M00.21	M05.22
M00.22	M05.23
M00.23	M05.24
M00.24	M05.25
M00.25	M05.26
M00.26	M05.27
M00.27	M05.28
M00.28	M05.29
M00.29	M05.30
M00.80	M05.31
M00.81	M05.32
M00.82	M05.33
M00.83	M05.34
M00.84	M05.35
M00.85	M05.36
M00.86	M05.37
M00.87	M05.38
M00.88	M05.39
M00.89	M05.80
M00.90	M05.81
M00.91	M05.82
M00.92	M05.83
M00.93	M05.84
M00.94	M05.85
M00.95	M05.86
M00.96	M05.87
M00.97	M05.88
M00.98	M05.89
M00.99	M05.90
M02.10	M05.91
M02.11	M05.92
M02.12	M05.93
M02.13	M05.94
M02.14	M05.95
M02.15	M05.96
M02.16	M05.97
M02.17	M05.98
M02.18	M05.99
M02.19	M06.00
M02.30	M06.01
M02.31	M06.02
M02.32	M06.03
M02.33	M06.04
M02.34	M06.05
M02.35	M06.06
M02.36	M06.07
M02.37	M06.08
M02.38	M06.09
M02.39	M06.10
M02.90	M06.11
M02.91	M06.12
M02.92	M06.13
M02.93	M06.14
M02.94	M06.15
M02.95	M06.16
M02.96	M06.17
M02.97	M06.18
M02.98	M06.19
M02.99	M06.20
M05.00	M06.21
M05.01	M06.22
M05.02	M06.23
M05.03	M06.24
M05.04	M06.25
M05.05	M06.26
M05.06	M06.27
M05.07	M06.28
M05.08	M06.29
M05.09	M06.30
M05.20	M06.31

M06.32	M08.72
M06.33	M08.73
M06.34	M08.74
M06.35	M08.75
M06.36	M08.76
M06.37	M08.77
M06.38	M08.78
M06.39	M08.79
M06.40	M08.80
M06.41	M08.81
M06.42	M08.82
M06.43	M08.83
M06.44	M08.84
M06.45	M08.85
M06.46	M08.86
M06.47	M08.87
M06.48	M08.88
M06.49	M08.89
M06.80	M08.90
M06.81	M08.91
M06.82	M08.92
M06.83	M08.93
M06.84	M08.94
M06.85	M08.95
M06.86	M08.96
M06.87	M08.97
M06.88	M08.98
M06.89	M08.99
M06.90	M10.09
M06.91	M12.00
M06.92	M12.01
M06.93	M12.02
M06.94	M12.03
M06.95	M12.04
M06.96	M12.05
M06.97	M12.06
M06.98	M12.07
M06.99	M12.08
M08.00	M12.09
M08.01	M33.1
M08.02	M33.2
M08.03	M34.0
M08.04	M34.9
M08.05	M35.1
M08.06	M35.2
M08.07	M35.3
M08.08	M45.00
M08.09	M45.01
M08.20	M45.02
M08.21	M45.03
M08.22	M45.04
M08.23	M45.05
M08.24	M45.06
M08.25	M45.07
M08.26	M45.08
M08.27	M45.09
M08.28	M46.20
M08.29	M46.21
M08.3	M46.22
M08.40	M46.23
M08.41	M46.24
M08.42	M46.25
M08.43	M46.26
M08.44	M46.27
M08.45	M46.28
M08.46	M46.29
M08.47	M79.09
M08.48	M86.00
M08.49	M86.01
M08.70	M86.02
M08.71	M86.03

M86.04	M86.85
M86.05	M86.86
M86.06	M86.87
M86.07	M86.88
M86.08	M86.89
M86.09	M86.90
M86.10	M86.91
M86.11	M86.92
M86.12	M86.93
M86.13	M86.94
M86.14	M86.95
M86.15	M86.96
M86.16	M86.97
M86.17	M86.98
M86.18	M86.99
M86.19	M87.10
M86.20	M87.11
M86.21	M87.12
M86.22	M87.13
M86.23	M87.14
M86.24	M87.15
M86.25	M87.16
M86.26	M87.17
M86.27	M87.18
M86.28	M87.19
M86.29	M87.20
M86.30	M87.21
M86.31	M87.22
M86.32	M87.23
M86.33	M87.24
M86.34	M87.25
M86.35	M87.26
M86.36	M87.27
M86.37	M87.28
M86.38	M87.29
M86.39	M87.30
M86.40	M87.31
M86.41	M87.32
M86.42	M87.33
M86.43	M87.34
M86.44	M87.35
M86.45	M87.36
M86.46	M87.37
M86.47	M87.38
M86.48	M87.39
M86.49	M87.80
M86.50	M87.81
M86.51	M87.82
M86.52	M87.83
M86.53	M87.84
M86.54	M87.85
M86.55	M87.86
M86.56	M87.87
M86.57	M87.88
M86.58	M87.89
M86.59	M87.90
M86.60	M87.91
M86.61	M87.92
M86.62	M87.93
M86.63	M87.94
M86.64	M87.95
M86.65	M87.96
M86.66	M87.97
M86.67	M87.98
M86.68	M87.99
M86.69	M89.60
M86.80	M89.61
M86.81	M89.62
M86.82	M89.63
M86.83	M89.64
M86.84	M89.65

M89.66	M96.9
M89.67	T84.5
M89.68	T84.6
M89.69	T84.7
M96.80	T84.8
M96.82	T84.9
M96.88	

Procédure I13-10

78.17.24 ↔ Réduction fermée de fracture du péroné distal, stabilisée par fixateur externe	79.36.70 ↔ Réduction ouverte de fracture simple du péroné distal, avec fixation interne par agrafes (de Blount)
78.17.25 ↔ Réduction ouverte de fracture simple du péroné distal, stabilisée par fixateur externe	79.36.71 ↔ Réduction ouverte de fracture simple du péroné distal, avec fixation interne par plaque
78.17.26 ↔ Réduction ouverte de fracture multifragmentaire du péroné distal, stabilisée par fixateur externe	79.36.72 ↔ Réduction ouverte de fracture simple du péroné distal, avec autre fixation interne
79.16.40 ↔ Réduction fermée de fracture du péroné distal, avec fixation interne par clou médullaire	79.36.73 ↔ Réduction ouverte de fracture multifragmentaire du péroné distal, avec fixation interne
79.16.49 ↔ Réduction fermée de fracture du péroné distal, avec autre fixation interne (p. ex. vis, plaque, fil)	79.56.21 ↔ Réduction ouverte de décollement épiphysaire du péroné distal
79.26.22 ↔ Réduction ouverte de fracture du péroné distal, sans fixation interne	

Procédure I13-11

79.11.11 ↔ Réduction fermée de fracture proximale de l'humérus par fixation interne au moyen d'une technique mini-invasive assistée par ballonnet	79.16.31 ↔ Réduction fermée d'autre fracture du tibia par fixation interne au moyen d'une technique mini-invasive assistée par ballonnet
79.11.21 ↔ Réduction fermée d'autre fracture de l'humérus par fixation interne au moyen d'une technique mini-invasive assistée par ballonnet	79.17.11 ↔ Réduction fermée de fracture du calcanéum par fixation interne au moyen d'une technique mini-invasive assistée par ballonnet
79.16.11 ↔ Réduction fermée de fracture proximale du tibia par fixation interne au moyen d'une technique mini-invasive assistée par ballonnet	

Procédure I13-12

78.11.10 ↔ Réduction fermée de fracture, clavicule et omoplate, stabilisée par fixateur externe	78.13.99 ↔ Application de fixateur externe, radius et cubitus (inclus réduction de fracture), autre
78.11.11 ↔ Réduction ouverte de fracture, clavicule et omoplate, stabilisée par fixateur externe	78.14.10 ↔ Réduction fermée de fracture d'os du carpe et du métacarpe, stabilisée par fixateur externe
78.11.12 ↔ Réduction ouverte de fracture multifragmentaire, clavicule et omoplate, stabilisée par fixateur externe	78.14.11 ↔ Réduction ouverte de fracture d'os du carpe et du métacarpe, stabilisée par fixateur externe
78.11.20 ↔ Réduction fermée de fracture, côtes et sternum, stabilisée par fixateur externe	78.14.99 ↔ Application de fixateur externe, os du carpe et du métacarpe (inclus réduction de fracture), autre
78.11.21 ↔ Réduction ouverte de fracture, côtes et sternum, stabilisée par fixateur externe	78.15.10 ↔ Réduction ouverte de fracture du col fémoral et du fémur proximal, stabilisée par fixateur externe
78.11.99 ↔ Application de fixateur externe, clavicule, omoplate, côtes et sternum (inclus réduction de fracture), autre	78.15.20 ↔ Réduction ouverte de fracture diaphysaire du fémur, stabilisée par fixateur externe
78.12.10 ↔ Réduction fermée de fracture de l'humérus proximal, stabilisée par fixateur externe	78.15.30 ↔ Réduction fermée de fracture du fémur distal, stabilisée par fixateur externe
78.12.11 ↔ Réduction ouverte de fracture de l'humérus proximal, stabilisée par fixateur externe	78.15.31 ↔ Réduction ouverte de fracture du fémur distal, stabilisée par fixateur externe
78.12.90 ↔ Réduction fermée d'autre fracture de l'humérus, stabilisée par fixateur externe	78.15.40 ↔ Réduction fermée d'autre fracture du fémur, stabilisée par fixateur externe
78.12.91 ↔ Réduction ouverte d'autre fracture de l'humérus, stabilisée par fixateur externe	78.15.99 ↔ Application de fixateur externe, fémur (inclus réduction de fracture), autre
78.12.99 ↔ Application de fixateur externe, humérus (inclus réduction de fracture), autre	78.16.10 ↔ Réduction fermée de fracture de la rotule, stabilisée par fixateur externe
78.13.10 ↔ Réduction fermée de fracture du radius distal, stabilisée par fixateur externe	78.16.11 ↔ Réduction ouverte de fracture de la rotule, stabilisée par fixateur externe
78.13.11 ↔ Réduction fermée d'autre fracture du radius, stabilisée par fixateur externe	78.16.99 ↔ Application de fixateur externe, rotule (inclus réduction de fracture), autre
78.13.12 ↔ Réduction ouverte de fracture du radius distal, stabilisée par fixateur externe	78.17.10 ↔ Réduction fermée de fracture du tibia proximal, stabilisée par fixateur externe
78.13.13 ↔ Réduction ouverte d'autre fracture du radius, stabilisée par fixateur externe	78.17.11 ↔ Réduction ouverte de fracture simple du tibia proximal, stabilisée par fixateur externe
78.13.20 ↔ Réduction fermée de fracture du cubitus, stabilisée par fixateur externe	78.17.12 ↔ Réduction ouverte de fracture multifragmentaire du tibia proximal, stabilisée par fixateur externe

78.17.13 ↔ Réduction ouverte de fracture diaphysaire simple du tibia, stabilisée par fixateur externe	78.18.10 ↔ Réduction fermée de fracture du calcanéum, stabilisée par fixateur externe
78.17.14 ↔ Réduction ouverte de fracture simple du tibia distal, stabilisée par fixateur externe	78.18.11 ↔ Réduction fermée de fracture d'autres os du tarse et du métatarse, stabilisée par fixateur externe
78.17.15 ↔ Réduction fermée d'autre fracture du tibia, stabilisée par fixateur externe	78.18.12 ↔ Réduction ouverte de fracture simple d'autres os du tarse et du métatarse, stabilisée par fixateur externe
78.17.16 ↔ Réduction ouverte de fracture multifragmentaire d'autres parties du tibia, stabilisée par fixateur externe	78.18.13 ↔ Réduction ouverte de fracture de calcanéum et d'astragale, stabilisée par fixateur externe
78.17.20 ↔ Réduction ouverte de fracture simple du péroné proximal, stabilisée par fixateur externe	78.18.14 ↔ Réduction ouverte de fracture multifragmentaire d'autres os du tarse, stabilisée par fixateur externe
78.17.21 ↔ Réduction ouverte de fracture multifragmentaire du péroné proximal, stabilisée par fixateur externe	78.18.15 ↔ Réduction ouverte de fracture multifragmentaire d'os du métatarse, stabilisée par fixateur externe
78.17.22 ↔ Réduction ouverte de fracture diaphysaire simple du péroné, stabilisée par fixateur externe	78.18.99 ↔ Application de fixateur externe, os du tarse et du métatarse (inclus réduction de fracture), autre
78.17.23 ↔ Réduction ouverte de fracture diaphysaire multifragmentaire du péroné, stabilisée par fixateur externe	78.19.10 ↔ Réduction fermée de fracture de phalanges de la main, stabilisée par fixateur externe
78.17.24 ↔ Réduction fermée de fracture du péroné distal, stabilisée par fixateur externe	78.19.11 ↔ Réduction ouverte de fracture de phalanges de la main, stabilisée par fixateur externe
78.17.25 ↔ Réduction ouverte de fracture simple du péroné distal, stabilisée par fixateur externe	78.19.20 ↔ Réduction fermée de fracture du bassin, stabilisée par fixateur externe
78.17.26 ↔ Réduction ouverte de fracture multifragmentaire du péroné distal, stabilisée par fixateur externe	78.19.21 ↔ Réduction ouverte de fracture de l'acétabulum, avec fixation/transfixation par fixateur externe
78.17.27 ↔ Réduction fermée d'autre fracture du péroné, stabilisée par fixateur externe	78.19.22 ↔ Réduction ouverte de fracture d'autres parties du bassin, stabilisée par fixateur externe
78.17.99 ↔ Application de fixateur externe, tibia et péroné (inclus réduction de fracture), autre	78.19.30 ↔ Réduction fermée de fracture de phalanges du pied, stabilisée par fixateur externe
	78.19.31 ↔ Réduction ouverte de fracture de phalanges du pied, stabilisée par fixateur externe

Procédure I13-13

84.72 †↔ Mise en place de dispositif de fixation externe, système circulaire

Procédure I13-14

00.9A.61 †↔ Utilisation d'implants, spécifiques au patient, fabriqués en préopératoire par imagerie tridimensionnelle	79.11.21 ↔ Réduction fermée d'autre fracture de l'humérus par fixation interne au moyen d'une technique mini-invasive assistée par ballonnet
00.9A.62 †↔ Utilisation d'implants, spécifiques au patient, adaptés en préopératoire par imagerie tridimensionnelle	79.16.11 ↔ Réduction fermée de fracture proximale du tibia par fixation interne au moyen d'une technique mini-invasive assistée par ballonnet
00.9A.63 †↔ Utilisation peropératoire de guides de navigation (comprend: coupe, forage, le positionnement) de fabrication préopératoire, par imagerie tridimensionnelle, spécifiquement adaptés au patient	79.16.31 ↔ Réduction fermée d'autre fracture du tibia par fixation interne au moyen d'une technique mini-invasive assistée par ballonnet
00.9A.64 †↔ Utilisation d'implants spécifiques au patient, fabriqués en préopératoire par imagerie 3D ainsi que par imprimante 3D	79.17.11 ↔ Réduction fermée de fracture du calcanéum par fixation interne au moyen d'une technique mini-invasive assistée par ballonnet
79.11.11 ↔ Réduction fermée de fracture proximale de l'humérus par fixation interne au moyen d'une technique mini-invasive assistée par ballonnet	

Procédure I13-15

77.37.13 ↔ Ostéotomie complexe (pluridimensionnelle) du tibia (avec correction axiale)	78.07.23 ↔ Greffe d'os et de cartilage, péroné, autogène et allogène
77.37.22 ↔ Ostéotomie complexe (pluridimensionnelle) du péroné (avec correction axiale)	79.31.00 ↔ Réduction ouverte de fracture, avec fixation interne, humérus, SAP
78.02.11 ↔ Greffe osseuse, humérus, fragment à pédicule vascularisé sans anastomoses microvasculaires	79.31.10 ↔ Réduction ouverte de fracture simple de l'humérus proximal, avec fixation interne par clou médullaire, plaque à stabilité angulaire ou plaque (angulaire)
78.02.13 ↔ Greffe d'os et de cartilage, humérus, autogène et allogène	79.31.11 ↔ Réduction ouverte de fracture simple de l'humérus proximal, avec autre fixation interne (p. ex. vis, fil)
78.07.11 ↔ Greffe osseuse, tibia, fragment à pédicule vascularisé sans anastomoses microvasculaires	79.31.12 ↔ Réduction ouverte de fracture multifragmentaire de l'humérus proximal, avec fixation interne
78.07.13 ↔ Greffe d'os et de cartilage, tibia, autogène et allogène	79.31.20 ↔ Réduction ouverte de fracture diaphysaire simple de l'humérus, avec fixation interne
78.07.21 ↔ Greffe osseuse, péroné, fragment à pédicule vascularisé sans anastomoses microvasculaires	

79.31.30 ↔ Réduction ouverte de fracture simple de l'humérus distal, avec fixation interne par clou médullaire, plaque à stabilité angulaire ou plaque (angulaire)	79.36.60 ↔ Réduction ouverte de fracture diaphysaire simple du péroné, avec fixation interne par clou médullaire
79.31.31 ↔ Réduction ouverte de fracture simple de l'humérus distal, avec autre fixation interne (p. ex. vis, fil)	79.36.61 ↔ Réduction ouverte de fracture diaphysaire simple du péroné, avec autre fixation interne
79.31.90 ↔ Réduction ouverte de fracture multifragmentaire d'autres parties de l'humérus, avec fixation interne	79.36.62 ↔ Réduction ouverte de fracture diaphysaire multifragmentaire du péroné, avec fixation interne par plaque (à stabilité angulaire)
79.31.99 ↔ Réduction ouverte de fracture de l'humérus avec fixation interne, autre	79.36.63 ↔ Réduction ouverte de fracture diaphysaire multifragmentaire du péroné, avec autre fixation interne
79.36.20 ↔ Réduction ouverte de fracture diaphysaire simple du tibia, avec fixation interne	79.36.70 ↔ Réduction ouverte de fracture simple du péroné distal, avec fixation interne par agrafes (de Blount)
79.36.30 ↔ Réduction ouverte de fracture simple du tibia distal, avec fixation interne par clou médullaire ou plaque à stabilité angulaire	79.36.71 ↔ Réduction ouverte de fracture simple du péroné distal, avec fixation interne par plaque
79.36.31 ↔ Réduction ouverte de fracture simple du tibia distal, avec fixation interne par autre plaque	79.36.72 ↔ Réduction ouverte de fracture simple du péroné distal, avec autre fixation interne
79.36.32 ↔ Réduction ouverte de fracture simple du tibia distal, avec autre fixation interne	79.36.73 ↔ Réduction ouverte de fracture multifragmentaire du péroné distal, avec fixation interne
79.36.40 ↔ Réduction ouverte de fracture multifragmentaire d'autres parties du tibia, avec fixation interne	79.36.99 ↔ Réduction ouverte de fracture de tibia et de péroné, avec fixation interne, autre
79.36.50 ↔ Réduction ouverte de fracture simple du péroné proximal, avec fixation interne	81.11 ↔ Arthrodèse de la cheville
79.36.51 ↔ Réduction ouverte de fracture multifragmentaire du péroné proximal, avec fixation interne	

Diagnostic I13-2

S01.83	S41.89
S01.86	S51.86
S01.88	S51.88
S01.89	S51.89
S11.86	S61.86
S11.88	S61.88
S11.89	S61.89
S21.83	S71.86
S21.86	S71.88
S21.88	S71.89
S21.89	S81.86
S31.83	S81.88
S31.86	S81.89
S31.88	S91.86
S31.89	S91.88
S41.86	S91.89
S41.88	

Procédure I13-3

77.02.00 ↔ Séquestrectomie, humérus, SAP	77.32.10 ↔ Corticotomie et transport de segment huméral
77.02.10 ↔ Séquestrectomie, humérus, sans insertion de réservoir médicamenteux	77.32.99 ↔ Autre section osseuse, humérus, autre
77.02.11 ↔ Séquestrectomie, humérus, avec insertion de réservoir médicamenteux	77.37.00 ↔ Autre section osseuse, tibia et péroné, SAP
77.02.99 ↔ Séquestrectomie, humérus, autre	77.37.10 ↔ Ostéotomie de rotation du tibia
77.12.00 ↔ Autre incision osseuse sans section, humérus, SAP	77.37.12 ↔ Corticotomie et transport de segment tibial
77.12.10 ↔ Autre incision osseuse sans section, humérus, exploration et forage de l'os	77.37.13 ↔ Ostéotomie complexe (pluridimensionnelle) du tibia (avec correction axiale)
77.12.11 ↔ Autre incision osseuse sans section, humérus, extraction de corps étranger	77.37.14 ↔ Ostéotomie valgissante ou varisante du tibia
77.12.12 ↔ Autre incision osseuse sans section, humérus, insertion et enlèvement de réservoir médicamenteux	77.37.19 ↔ Autre section osseuse du tibia
77.12.13 ↔ Autre incision osseuse sans section, humérus, drainage	77.37.20 ↔ Ostéotomie de rotation du péroné
77.12.99 ↔ Autre incision osseuse sans section, humérus, autre	77.37.21 ↔ Corticotomie et transport de segment du péroné
77.22 ↔ Ostéotomie cunéiforme, humérus	77.37.22 ↔ Ostéotomie complexe (pluridimensionnelle) du péroné (avec correction axiale)
77.27.00 ↔ Ostéotomie cunéiforme, tibia et péroné, SAP	77.37.29 ↔ Autre section osseuse du péroné
77.27.10 ↔ Ostéotomie cunéiforme, tibia	77.37.99 ↔ Autre section osseuse, tibia et péroné, autre
77.27.20 ↔ Ostéotomie cunéiforme, péroné	77.62.00 ↔ Excision locale et destruction de lésion ou de tissu osseux, humérus, SAP
77.27.99 ↔ Ostéotomie cunéiforme, tibia et péroné, autre	77.62.20 ↔ Débridement, humérus
77.32.00 ↔ Autre section osseuse, humérus, SAP	77.62.99 ↔ Excision locale et destruction de lésion ou de tissu osseux, humérus, autre
	77.82 ↔ Autre ostectomie partielle, humérus
	77.87.00 ↔ Autre ostectomie partielle, tibia et péroné, SAP

77.87.10 ↔	Autre ostectomie partielle, tibia	78.27.11 ↔	Épiphysiodèse permanente, tibia
77.87.11 ↔	Autre ostectomie partielle, péroné	78.27.12 ↔	Épiphysiolyse thérapeutique, tibia
77.87.99 ↔	Autre ostectomie partielle, tibia et péroné, autre	78.27.19 ↔	Autre raccourcissement d'os, tibia
77.92 ↔	Ostectomie totale, humérus	78.27.20 ↔	Épiphysiodèse temporaire, péroné
77.97.00 ↔	Ostectomie totale, tibia et péroné, SAP	78.27.21 ↔	Épiphysiodèse permanente, péroné
77.97.10 ↔	Ostectomie totale, tibia	78.27.22 ↔	Épiphysiolyse thérapeutique, péroné
77.97.11 ↔	Ostectomie totale, péroné	78.27.29 ↔	Autre raccourcissement d'os, péroné
77.97.99 ↔	Ostectomie totale, tibia et péroné, autre	78.27.99 ↔	Raccourcissement d'os, tibia et péroné, autre
78.02.11 ↔	Greffe osseuse, humérus, fragment à pédicule vascularisé sans anastomoses microvasculaires	78.42 ↔	Autres réparations ou opérations plastiques osseuses, humérus
78.02.13 ↔	Greffe d'os et de cartilage, humérus, autogène et allogène	78.47.00 ↔	Autres réparations ou opérations plastiques osseuses, tibia et péroné, SAP
78.07.11 ↔	Greffe osseuse, tibia, fragment à pédicule vascularisé sans anastomoses microvasculaires	78.47.10 ↔	Autre reconstruction plastique du tibia
78.07.13 ↔	Greffe d'os et de cartilage, tibia, autogène et allogène	78.47.20 ↔	Autre reconstruction plastique du péroné
78.07.21 ↔	Greffe osseuse, péroné, fragment à pédicule vascularisé sans anastomoses microvasculaires	78.47.99 ↔	Autre reconstruction plastique du tibia et du péroné, autre
78.07.23 ↔	Greffe d'os et de cartilage, péroné, autogène et allogène	78.52.00 ↔	Fixation interne de l'os sans réduction de fracture, humérus, SAP
78.12.10 ↔	Réduction fermée de fracture de l'humérus proximal, stabilisée par fixateur externe	78.52.10 ↔	Révision sans remplacement de matériel d'ostéosynthèse, humérus
78.12.11 ↔	Réduction ouverte de fracture de l'humérus proximal, stabilisée par fixateur externe	78.52.99 ↔	Fixation interne de l'os sans réduction de fracture, humérus, autre
78.12.90 ↔	Réduction fermée d'autre fracture de l'humérus, stabilisée par fixateur externe	78.57.00 ↔	Fixation interne de l'os sans réduction de fracture, tibia et péroné, SAP
78.12.91 ↔	Réduction ouverte d'autre fracture de l'humérus, stabilisée par fixateur externe	78.57.10 ↔	Révision sans remplacement de matériel d'ostéosynthèse, tibia
78.12.99 ↔	Application de fixateur externe, humérus (inclus réduction de fracture), autre	78.57.20 ↔	Révision sans remplacement de matériel d'ostéosynthèse, péroné
78.17.10 ↔	Réduction fermée de fracture du tibia proximal, stabilisée par fixateur externe	78.57.99 ↔	Fixation interne de l'os sans réduction de fracture, tibia et péroné, autre
78.17.11 ↔	Réduction ouverte de fracture simple du tibia proximal, stabilisée par fixateur externe	78.92 ↔	Insertion de stimulateur de croissance osseuse, humérus
78.17.12 ↔	Réduction ouverte de fracture multifragmentaire du tibia proximal, stabilisée par fixateur externe	79.11.00 ↔	Réduction fermée de fracture de l'humérus avec fixation interne, SAP
78.17.13 ↔	Réduction ouverte de fracture diaphysaire simple du tibia, stabilisée par fixateur externe	79.11.10 ↔	Réduction fermée de fracture de l'humérus proximal, avec fixation interne par clou médullaire / clou de verrouillage ou plaque angulaire / condyloire
78.17.14 ↔	Réduction ouverte de fracture simple du tibia distal, stabilisée par fixateur externe	79.11.11 ↔	Réduction fermée de fracture proximale de l'humérus par fixation interne au moyen d'une technique mini-invasive assistée par ballonnet
78.17.15 ↔	Réduction fermée d'autre fracture du tibia, stabilisée par fixateur externe	79.11.19 ↔	Réduction fermée de fracture de l'humérus proximal, avec autre fixation interne (p. ex. vis, fil, cerclage-haubanage, plaque à stabilité angulaire)
78.17.16 ↔	Réduction ouverte de fracture multifragmentaire d'autres parties du tibia, stabilisée par fixateur externe	79.11.20 ↔	Réduction fermée d'autre fracture de l'humérus, avec fixation interne par clou médullaire / clou de verrouillage ou plaque angulaire / condyloire
78.17.20 ↔	Réduction ouverte de fracture simple du péroné proximal, stabilisée par fixateur externe	79.11.21 ↔	Réduction fermée d'autre fracture de l'humérus par fixation interne au moyen d'une technique mini-invasive assistée par ballonnet
78.17.21 ↔	Réduction ouverte de fracture multifragmentaire du péroné proximal, stabilisée par fixateur externe	79.11.29 ↔	Réduction fermée d'autre fracture de l'humérus, avec autre fixation interne (p. ex. vis, fil, cerclage-haubanage, plaque à stabilité angulaire)
78.17.22 ↔	Réduction ouverte de fracture diaphysaire simple du péroné, stabilisée par fixateur externe	79.11.99 ↔	Réduction fermée de fracture de l'humérus avec fixation interne, autre
78.17.23 ↔	Réduction ouverte de fracture diaphysaire multifragmentaire du péroné, stabilisée par fixateur externe	79.16.00 ↔	Réduction fermée de fracture de tibia et de péroné, avec fixation interne, SAP
78.17.24 ↔	Réduction fermée de fracture du péroné distal, stabilisée par fixateur externe	79.16.10 ↔	Réduction fermée de fracture du tibia proximal, avec fixation interne par clou médullaire
78.17.25 ↔	Réduction ouverte de fracture simple du péroné distal, stabilisée par fixateur externe	79.16.11 ↔	Réduction fermée de fracture proximale du tibia par fixation interne au moyen d'une technique mini-invasive assistée par ballonnet
78.17.26 ↔	Réduction ouverte de fracture multifragmentaire du péroné distal, stabilisée par fixateur externe	79.16.29 ↔	Réduction fermée de fracture du tibia distal, avec autre fixation interne (p. ex. vis, plaque, fil)
78.17.27 ↔	Réduction fermée d'autre fracture du péroné, stabilisée par fixateur externe	79.16.30 ↔	Réduction fermée d'autre fracture du tibia, avec fixation interne par clou médullaire
78.17.99 ↔	Application de fixateur externe, tibia et péroné (inclus réduction de fracture), autre	79.16.31 ↔	Réduction fermée d'autre fracture du tibia par fixation interne au moyen d'une technique mini-invasive assistée par ballonnet
78.22.00 ↔	Raccourcissement d'os, humérus, SAP	79.16.39 ↔	Réduction fermée d'autre fracture du tibia, avec autre fixation interne (p. ex. vis, plaque, fil)
78.22.10 ↔	Épiphysiodèse temporaire, humérus		
78.22.11 ↔	Épiphysiodèse permanente, humérus		
78.22.12 ↔	Épiphysiolyse thérapeutique, humérus		
78.22.99 ↔	Raccourcissement d'os, humérus, autre		
78.27.00 ↔	Raccourcissement d'os, tibia et péroné, SAP		
78.27.10 ↔	Épiphysiodèse temporaire, tibia		

79.16.40 ↔	Réduction fermée de fracture du péroné distal, avec fixation interne par clou médullaire	79.36.61 ↔	Réduction ouverte de fracture diaphysaire simple du péroné, avec autre fixation interne
79.16.49 ↔	Réduction fermée de fracture du péroné distal, avec autre fixation interne (p. ex. vis, plaque, fil)	79.36.62 ↔	Réduction ouverte de fracture diaphysaire multifragmentaire du péroné, avec fixation interne par plaque (à stabilité angulaire)
79.16.50 ↔	Réduction fermée d'autre fracture du péroné, avec fixation interne par clou médullaire	79.36.63 ↔	Réduction ouverte de fracture diaphysaire multifragmentaire du péroné, avec autre fixation interne
79.16.59 ↔	Réduction fermée d'autre fracture du péroné, avec autre fixation interne (p. ex. vis, plaque, fil)	79.36.70 ↔	Réduction ouverte de fracture simple du péroné distal, avec fixation interne par agrafes (de Blount)
79.16.99 ↔	Réduction fermée de fracture de tibia et de péroné, avec fixation interne, autre	79.36.71 ↔	Réduction ouverte de fracture simple du péroné distal, avec fixation interne par plaque
79.21.00 ↔	Réduction ouverte de fracture de l'humérus sans fixation interne, SAP	79.36.72 ↔	Réduction ouverte de fracture simple du péroné distal, avec autre fixation interne
79.21.10 ↔	Réduction ouverte de fracture de l'humérus proximal sans fixation interne	79.36.73 ↔	Réduction ouverte de fracture multifragmentaire du péroné distal, avec fixation interne
79.21.11 ↔	Réduction ouverte de fracture diaphysaire de l'humérus, sans fixation interne	79.36.99 ↔	Réduction ouverte de fracture de tibia et de péroné, avec fixation interne, autre
79.21.12 ↔	Réduction ouverte de fracture de l'humérus distal, sans fixation interne	79.50 ↔	Réduction ouverte de décollement épiphysaire, site non spécifié
79.21.99 ↔	Réduction ouverte de fracture de l'humérus, sans fixation interne, autre	79.51 ↔	Réduction ouverte de décollement épiphysaire, humérus
79.26.00 ↔	Réduction ouverte de fracture de tibia et de péroné, sans fixation interne, SAP	79.56.00 ↔	Réduction ouverte de décollement épiphysaire de tibia et de péroné, SAP
79.26.10 ↔	Réduction ouverte de fracture du tibia proximal, sans fixation interne	79.56.10 ↔	Réduction ouverte de décollement épiphysaire du tibia proximal
79.26.11 ↔	Réduction ouverte de fracture diaphysaire du tibia, sans fixation interne	79.56.11 ↔	Réduction ouverte de décollement épiphysaire du tibia distal
79.26.12 ↔	Réduction ouverte de fracture du tibia distal, sans fixation interne	79.56.20 ↔	Réduction ouverte de décollement épiphysaire du péroné proximal
79.26.20 ↔	Réduction ouverte de fracture du péroné proximal, sans fixation interne	79.56.21 ↔	Réduction ouverte de décollement épiphysaire du péroné distal
79.26.21 ↔	Réduction ouverte de fracture diaphysaire du péroné, sans fixation interne	79.56.99 ↔	Réduction ouverte de décollement épiphysaire de tibia et de péroné, autre
79.26.22 ↔	Réduction ouverte de fracture du péroné distal, sans fixation interne	79.61 ↔	Débridement de fracture ouverte, humérus
79.26.99 ↔	Réduction ouverte de fracture de tibia et de péroné, sans fixation interne, autre	79.66 ↔	Débridement de fracture ouverte, tibia et péroné
79.31.00 ↔	Réduction ouverte de fracture, avec fixation interne, humérus, SAP	80.17.10 ↔	Arthrotomie arthroscopique de l'articulation talo-crurale, lavage articulaire avec drainage
79.31.10 ↔	Réduction ouverte de fracture simple de l'humérus proximal, avec fixation interne par clou médullaire, plaque à stabilité angulaire ou plaque (angulaire)	80.17.11 ↔	Arthrotomie arthroscopique de l'articulation talo-crurale, ablation de souris articulaire
79.31.11 ↔	Réduction ouverte de fracture simple de l'humérus proximal, avec autre fixation interne (p. ex. vis, fil)	80.17.12 ↔	Arthrotomie arthroscopique de l'articulation talo-crurale, insertion ou enlèvement de réservoir médicamenteux
79.31.12 ↔	Réduction ouverte de fracture multifragmentaire de l'humérus proximal, avec fixation interne	80.17.20 ↔	Arthrotomie de l'articulation talo-crurale, lavage articulaire avec drainage
79.31.20 ↔	Réduction ouverte de fracture diaphysaire simple de l'humérus, avec fixation interne	80.17.21 ↔	Arthrotomie de l'articulation talo-crurale, ablation de souris articulaire
79.31.30 ↔	Réduction ouverte de fracture simple de l'humérus distal, avec fixation interne par clou médullaire, plaque à stabilité angulaire ou plaque (angulaire)	80.17.29 ↔	Autre arthrotomie de l'articulation talo-crurale
79.31.31 ↔	Réduction ouverte de fracture simple de l'humérus distal, avec autre fixation interne (p. ex. vis, fil)	80.17.30 ↔	Arthrotomie arthroscopique de l'articulation sous-talaire, lavage articulaire avec drainage
79.31.90 ↔	Réduction ouverte de fracture multifragmentaire d'autres parties de l'humérus, avec fixation interne	80.17.31 ↔	Arthrotomie arthroscopique de l'articulation sous-talaire, ablation de souris articulaire
79.31.99 ↔	Réduction ouverte de fracture de l'humérus avec fixation interne, autre	80.17.32 ↔	Arthrotomie arthroscopique de l'articulation sous-talaire, insertion ou enlèvement de réservoir médicamenteux
79.36.00 ↔	Réduction ouverte de fracture de tibia et de péroné, avec fixation interne, SAP	80.17.40 ↔	Arthrotomie de l'articulation sous-talaire, lavage articulaire avec drainage
79.36.20 ↔	Réduction ouverte de fracture diaphysaire simple du tibia, avec fixation interne	80.17.41 ↔	Arthrotomie de l'articulation sous-talaire, ablation de souris articulaire
79.36.30 ↔	Réduction ouverte de fracture simple du tibia distal, avec fixation interne par clou médullaire ou plaque à stabilité angulaire	80.17.49 ↔	Autre arthrotomie de l'articulation sous-talaire
79.36.31 ↔	Réduction ouverte de fracture simple du tibia distal, avec fixation interne par autre plaque	80.17.99 ↔	Autre arthrotomie, cheville, autre
79.36.32 ↔	Réduction ouverte de fracture simple du tibia distal, avec autre fixation interne	80.47.10 ↔	Section de capsule articulaire, de ligament ou de cartilage, articulation talo-crurale
79.36.40 ↔	Réduction ouverte de fracture multifragmentaire d'autres parties du tibia, avec fixation interne	80.47.20 ↔	Section de capsule articulaire, de ligament ou de cartilage, articulation sous-talaire
79.36.60 ↔	Réduction ouverte de fracture diaphysaire simple du péroné, avec fixation interne par clou médullaire	80.47.99 ↔	Section de capsule articulaire, de ligament ou de cartilage, cheville, autre
		81.11 ↔	Arthrodèse de la cheville
		81.12.10 ↔	Arthrodèse talo-crurale [tibio-astragalienne/tibiotalarsienne] et sous-talaire [sous-astragalienne]

- 81.12.11 ↔ Arthrodèse astragalo-calcanéo-cuboïdo-naviculaire [triple arthrodèse des articulations talo-crurale et sous-talaire et de l'articulation médiotarsienne (a. de Chopart)]
- 81.12.12 ↔ Arthrodèse sous-talaire, deux articulations du tarse
- 81.12.13 ↔ Arthrodèse sous-talaire, trois articulations du tarse
- 81.12.99 ↔ Arthrodèse triple, autre
- 81.96.40 ↔ Autre réparation d'articulation, articulation tibio-péronière supérieure, SAP
- 81.96.41 ↔ Autre réparation d'articulation, articulation tibio-péronière supérieure, refixation d'un fragment ostéochondral sous arthroscopie
- 81.96.42 ↔ Autre réparation d'articulation, articulation tibio-péronière supérieure, refixation chirurgicale ouverte d'un fragment ostéochondral
- 81.96.49 ↔ Autre réparation d'articulation, articulation tibio-péronière supérieure, autre
- 81.96.4A ↔ Autre réparation d'articulation, articulation tibio-péronière supérieure, incision de l'os sous-chondral sous arthroscopie
- 81.96.4B ↔ Autre réparation d'articulation, articulation tibio-péronière supérieure, incision chirurgicale ouverte de l'os sous-chondral
- 81.96.4C ↔ Autre réparation d'articulation, articulation tibio-péronière supérieure, incision de l'os sous-chondral avec insertion d'implant acellulaire sous arthroscopie
- 81.9A.1D ↔ Greffe de cartilage et implantation de tissu cultivé in vitro, articulation tibio-péronière supérieure, par arthroscopie
- 81.9A.2D ↔ Greffe de cartilage et implantation de tissu cultivé in vitro, articulation tibio-péronière supérieure, par chirurgie ouverte

Procédure I13-4

- 84.53.11 ↔ Implantation de dispositif interne d'allongement ou de transport osseux, système motorisé

Procédure I13-5

- 77.12.00 ↔ Autre incision osseuse sans section, humérus, SAP
- 77.12.10 ↔ Autre incision osseuse sans section, humérus, exploration et forage de l'os
- 77.12.11 ↔ Autre incision osseuse sans section, humérus, extraction de corps étranger
- 77.12.12 ↔ Autre incision osseuse sans section, humérus, insertion et enlèvement de réservoir médicamenteux
- 77.12.13 ↔ Autre incision osseuse sans section, humérus, drainage
- 77.12.99 ↔ Autre incision osseuse sans section, humérus, autre
- 77.22 ↔ Ostéotomie cunéiforme, humérus
- 77.27.00 ↔ Ostéotomie cunéiforme, tibia et péroné, SAP
- 77.27.10 ↔ Ostéotomie cunéiforme, tibia
- 77.27.20 ↔ Ostéotomie cunéiforme, péroné
- 77.27.99 ↔ Ostéotomie cunéiforme, tibia et péroné, autre
- 77.32.10 ↔ Corticotomie et transport de segment huméral
- 77.37.00 ↔ Autre section osseuse, tibia et péroné, SAP
- 77.37.10 ↔ Ostéotomie de rotation du tibia
- 77.37.12 ↔ Corticotomie et transport de segment tibial
- 77.37.13 ↔ Ostéotomie complexe (pluridimensionnelle) du tibia (avec correction axiale)
- 77.37.14 ↔ Ostéotomie valgusante ou varisante du tibia
- 77.37.19 ↔ Autre section osseuse du tibia
- 77.37.20 ↔ Ostéotomie de rotation du péroné
- 77.37.21 ↔ Corticotomie et transport de segment du péroné
- 77.37.22 ↔ Ostéotomie complexe (pluridimensionnelle) du péroné (avec correction axiale)
- 77.37.29 ↔ Autre section osseuse du péroné
- 77.37.99 ↔ Autre section osseuse, tibia et péroné, autre
- 77.62.00 ↔ Excision locale et destruction de lésion ou de tissu osseux, humérus, SAP
- 77.62.20 ↔ Débridement, humérus
- 77.62.99 ↔ Excision locale et destruction de lésion ou de tissu osseux, humérus, autre
- 77.82 ↔ Autre ostectomie partielle, humérus
- 77.87.00 ↔ Autre ostectomie partielle, tibia et péroné, SAP
- 77.87.10 ↔ Autre ostectomie partielle, tibia
- 77.87.11 ↔ Autre ostectomie partielle, péroné
- 77.87.99 ↔ Autre ostectomie partielle, tibia et péroné, autre
- 77.92 ↔ Ostectomie totale, humérus
- 77.97.00 ↔ Ostectomie totale, tibia et péroné, SAP
- 77.97.10 ↔ Ostectomie totale, tibia
- 77.97.11 ↔ Ostectomie totale, péroné
- 77.97.99 ↔ Ostectomie totale, tibia et péroné, autre
- 78.02.11 ↔ Greffe osseuse, humérus, fragment à pédicule vascularisé sans anastomoses microvasculaires
- 78.02.13 ↔ Greffe d'os et de cartilage, humérus, autogène et allogène
- 78.07.11 ↔ Greffe osseuse, tibia, fragment à pédicule vascularisé sans anastomoses microvasculaires
- 78.07.13 ↔ Greffe d'os et de cartilage, tibia, autogène et allogène
- 78.07.21 ↔ Greffe osseuse, péroné, fragment à pédicule vascularisé sans anastomoses microvasculaires
- 78.07.23 ↔ Greffe d'os et de cartilage, péroné, autogène et allogène
- 78.12.10 ↔ Réduction fermée de fracture de l'humérus proximal, stabilisée par fixateur externe
- 78.12.11 ↔ Réduction ouverte de fracture de l'humérus proximal, stabilisée par fixateur externe
- 78.12.90 ↔ Réduction fermée d'autre fracture de l'humérus, stabilisée par fixateur externe
- 78.12.91 ↔ Réduction ouverte d'autre fracture de l'humérus, stabilisée par fixateur externe
- 78.12.99 ↔ Application de fixateur externe, humérus (inclus réduction de fracture), autre
- 78.17.10 ↔ Réduction fermée de fracture du tibia proximal, stabilisée par fixateur externe
- 78.17.11 ↔ Réduction ouverte de fracture simple du tibia proximal, stabilisée par fixateur externe
- 78.17.12 ↔ Réduction ouverte de fracture multifragmentaire du tibia proximal, stabilisée par fixateur externe
- 78.17.13 ↔ Réduction ouverte de fracture diaphysaire simple du tibia, stabilisée par fixateur externe
- 78.17.14 ↔ Réduction ouverte de fracture simple du tibia distal, stabilisée par fixateur externe
- 78.17.15 ↔ Réduction fermée d'autre fracture du tibia, stabilisée par fixateur externe
- 78.17.16 ↔ Réduction ouverte de fracture multifragmentaire d'autres parties du tibia, stabilisée par fixateur externe
- 78.17.20 ↔ Réduction ouverte de fracture simple du péroné proximal, stabilisée par fixateur externe
- 78.17.21 ↔ Réduction ouverte de fracture multifragmentaire du péroné proximal, stabilisée par fixateur externe
- 78.17.22 ↔ Réduction ouverte de fracture diaphysaire simple du péroné, stabilisée par fixateur externe

78.17.23 ↔	Réduction ouverte de fracture diaphysaire multifragmentaire du péroné, stabilisée par fixateur externe	79.11.19 ↔	Réduction fermée de fracture de l'humérus proximal, avec autre fixation interne (p. ex. vis, fil, cerclage-haubanage, plaque à stabilité angulaire)
78.17.24 ↔	Réduction fermée de fracture du péroné distal, stabilisée par fixateur externe	79.11.20 ↔	Réduction fermée d'autre fracture de l'humérus, avec fixation interne par clou médullaire / clou de verrouillage ou plaque angulaire / condyloaire
78.17.25 ↔	Réduction ouverte de fracture simple du péroné distal, stabilisée par fixateur externe	79.11.21 ↔	Réduction fermée d'autre fracture de l'humérus par fixation interne au moyen d'une technique mini-invasive assistée par ballonnet
78.17.26 ↔	Réduction ouverte de fracture multifragmentaire du péroné distal, stabilisée par fixateur externe	79.11.29 ↔	Réduction fermée d'autre fracture de l'humérus, avec autre fixation interne (p. ex. vis, fil, cerclage-haubanage, plaque à stabilité angulaire)
78.17.27 ↔	Réduction fermée d'autre fracture du péroné, stabilisée par fixateur externe	79.11.99 ↔	Réduction fermée de fracture de l'humérus avec fixation interne, autre
78.17.99 ↔	Application de fixateur externe, tibia et péroné (inclus réduction de fracture), autre	79.12.10 ↔	Réduction fermée de fracture du radius distal, avec fixation interne par fil ou cerclage-haubanage
78.22.00 ↔	Raccourcissement d'os, humérus, SAP	79.12.11 ↔	Réduction fermée de fracture du radius distal, avec fixation interne par fil intramédullaire
78.22.10 ↔	Épiphysiodèse temporaire, humérus	79.16.00 ↔	Réduction fermée de fracture de tibia et de péroné, avec fixation interne, SAP
78.22.11 ↔	Épiphysiodèse permanente, humérus	79.16.10 ↔	Réduction fermée de fracture du tibia proximal, avec fixation interne par clou médullaire
78.22.12 ↔	Épiphysiolyse thérapeutique, humérus	79.16.11 ↔	Réduction fermée de fracture proximale du tibia par fixation interne au moyen d'une technique mini-invasive assistée par ballonnet
78.22.99 ↔	Raccourcissement d'os, humérus, autre	79.16.29 ↔	Réduction fermée de fracture du tibia distal, avec autre fixation interne (p. ex. vis, plaque, fil)
78.27.00 ↔	Raccourcissement d'os, tibia et péroné, SAP	79.16.30 ↔	Réduction fermée d'autre fracture du tibia, avec fixation interne par clou médullaire
78.27.10 ↔	Épiphysiodèse temporaire, tibia	79.16.31 ↔	Réduction fermée d'autre fracture du tibia par fixation interne au moyen d'une technique mini-invasive assistée par ballonnet
78.27.11 ↔	Épiphysiodèse permanente, tibia	79.16.39 ↔	Réduction fermée d'autre fracture du tibia, avec autre fixation interne (p. ex. vis, plaque, fil)
78.27.12 ↔	Épiphysiolyse thérapeutique, tibia	79.16.40 ↔	Réduction fermée de fracture du péroné distal, avec fixation interne par clou médullaire
78.27.19 ↔	Autre raccourcissement d'os, tibia	79.16.49 ↔	Réduction fermée de fracture du péroné distal, avec autre fixation interne (p. ex. vis, plaque, fil)
78.27.20 ↔	Épiphysiodèse temporaire, péroné	79.16.50 ↔	Réduction fermée d'autre fracture du péroné, avec fixation interne par clou médullaire
78.27.21 ↔	Épiphysiodèse permanente, péroné	79.16.59 ↔	Réduction fermée d'autre fracture du péroné, avec autre fixation interne (p. ex. vis, plaque, fil)
78.27.22 ↔	Épiphysiolyse thérapeutique, péroné	79.16.99 ↔	Réduction fermée de fracture de tibia et de péroné, avec fixation interne, autre
78.27.29 ↔	Autre raccourcissement d'os, péroné	79.21.00 ↔	Réduction ouverte de fracture de l'humérus sans fixation interne, SAP
78.27.99 ↔	Raccourcissement d'os, tibia et péroné, autre	79.21.10 ↔	Réduction ouverte de fracture de l'humérus proximal sans fixation interne
78.42 ↔	Autres réparations ou opérations plastiques osseuses, humérus	79.21.11 ↔	Réduction ouverte de fracture diaphysaire de l'humérus, sans fixation interne
78.47.00 ↔	Autres réparations ou opérations plastiques osseuses, tibia et péroné, SAP	79.21.12 ↔	Réduction ouverte de fracture de l'humérus distal, sans fixation interne
78.47.10 ↔	Autre reconstruction plastique du tibia	79.21.99 ↔	Réduction ouverte de fracture de l'humérus, sans fixation interne, autre
78.47.20 ↔	Autre reconstruction plastique du péroné	79.26.00 ↔	Réduction ouverte de fracture de tibia et de péroné, sans fixation interne, SAP
78.47.99 ↔	Autre reconstruction plastique du tibia et du péroné, autre	79.26.10 ↔	Réduction ouverte de fracture du tibia proximal, sans fixation interne
78.52.00 ↔	Fixation interne de l'os sans réduction de fracture, humérus, SAP	79.26.11 ↔	Réduction ouverte de fracture diaphysaire du tibia, sans fixation interne
78.52.10 ↔	Révision sans remplacement de matériel d'ostéosynthèse, humérus	79.26.12 ↔	Réduction ouverte de fracture du tibia distal, sans fixation interne
78.52.99 ↔	Fixation interne de l'os sans réduction de fracture, humérus, autre	79.26.20 ↔	Réduction ouverte de fracture du péroné proximal, sans fixation interne
78.57.00 ↔	Fixation interne de l'os sans réduction de fracture, tibia et péroné, SAP	79.26.21 ↔	Réduction ouverte de fracture diaphysaire du péroné, sans fixation interne
78.57.10 ↔	Révision sans remplacement de matériel d'ostéosynthèse, tibia	79.26.22 ↔	Réduction ouverte de fracture du péroné distal, sans fixation interne
78.57.20 ↔	Révision sans remplacement de matériel d'ostéosynthèse, péroné	79.26.99 ↔	Réduction ouverte de fracture de tibia et de péroné, sans fixation interne, autre
78.57.99 ↔	Fixation interne de l'os sans réduction de fracture, tibia et péroné, autre		
78.62.01 ↔	Ablation de matériel implanté dans l'humérus: fil (intramédullaire), vis, cerclage-haubanage, plaque (à stabilité angulaire), plaque angulaire/condylienne, clou médullaire, clou de verrouillage, vis de transfixation, fixateur externe, agrafes (de Blount)		
78.62.02 ↔	Ablation de matériel implanté dans humérus: vis de compression dynamique, clou médullaire avec composante articulaire		
78.62.05 ↔	Ablation de matériel implanté dans l'os, humérus; enlèvement d'implant de remplacement (partiel) osseux, humérus		
78.62.08 ↔	Ablation de matériel implanté dans humérus: autre matériel d'ostéosynthèse		
79.11.00 ↔	Réduction fermée de fracture de l'humérus avec fixation interne, SAP		
79.11.10 ↔	Réduction fermée de fracture de l'humérus proximal, avec fixation interne par clou médullaire / clou de verrouillage ou plaque angulaire / condyloaire		
79.11.11 ↔	Réduction fermée de fracture proximale de l'humérus par fixation interne au moyen d'une technique mini-invasive assistée par ballonnet		

79.31.00 ↔ Réduction ouverte de fracture, avec fixation interne, humérus, SAP	79.36.63 ↔ Réduction ouverte de fracture diaphysaire multifragmentaire du péroné, avec autre fixation interne
79.31.10 ↔ Réduction ouverte de fracture simple de l'humérus proximal, avec fixation interne par clou médullaire, plaque à stabilité angulaire ou plaque (angulaire)	79.36.70 ↔ Réduction ouverte de fracture simple du péroné distal, avec fixation interne par agrafes (de Blount)
79.31.11 ↔ Réduction ouverte de fracture simple de l'humérus proximal, avec autre fixation interne (p. ex. vis, fil)	79.36.71 ↔ Réduction ouverte de fracture simple du péroné distal, avec fixation interne par plaque
79.31.12 ↔ Réduction ouverte de fracture multifragmentaire de l'humérus proximal, avec fixation interne	79.36.72 ↔ Réduction ouverte de fracture simple du péroné distal, avec autre fixation interne
79.31.20 ↔ Réduction ouverte de fracture diaphysaire simple de l'humérus, avec fixation interne	79.36.73 ↔ Réduction ouverte de fracture multifragmentaire du péroné distal, avec fixation interne
79.31.30 ↔ Réduction ouverte de fracture simple de l'humérus distal, avec fixation interne par clou médullaire, plaque à stabilité angulaire ou plaque (angulaire)	79.36.99 ↔ Réduction ouverte de fracture de tibia et de péroné, avec fixation interne, autre
79.31.31 ↔ Réduction ouverte de fracture simple de l'humérus distal, avec autre fixation interne (p. ex. vis, fil)	79.50 ↔ Réduction ouverte de décollement épiphysaire, site non spécifié
79.31.90 ↔ Réduction ouverte de fracture multifragmentaire d'autres parties de l'humérus, avec fixation interne	79.51 ↔ Réduction ouverte de décollement épiphysaire, humérus
79.31.99 ↔ Réduction ouverte de fracture de l'humérus avec fixation interne, autre	79.56.00 ↔ Réduction ouverte de décollement épiphysaire de tibia et de péroné, SAP
79.36.20 ↔ Réduction ouverte de fracture diaphysaire simple du tibia, avec fixation interne	79.56.10 ↔ Réduction ouverte de décollement épiphysaire du tibia proximal
79.36.30 ↔ Réduction ouverte de fracture simple du tibia distal, avec fixation interne par clou médullaire ou plaque à stabilité angulaire	79.56.11 ↔ Réduction ouverte de décollement épiphysaire du tibia distal
79.36.31 ↔ Réduction ouverte de fracture simple du tibia distal, avec fixation interne par autre plaque	79.56.20 ↔ Réduction ouverte de décollement épiphysaire du péroné proximal
79.36.32 ↔ Réduction ouverte de fracture simple du tibia distal, avec autre fixation interne	79.56.21 ↔ Réduction ouverte de décollement épiphysaire du péroné distal
79.36.40 ↔ Réduction ouverte de fracture multifragmentaire d'autres parties de tibia, avec fixation interne	79.56.99 ↔ Réduction ouverte de décollement épiphysaire de tibia et de péroné, autre
79.36.50 ↔ Réduction ouverte de fracture simple du péroné proximal, avec fixation interne	79.61 ↔ Débridement de fracture ouverte, humérus
79.36.51 ↔ Réduction ouverte de fracture multifragmentaire du péroné proximal, avec fixation interne	79.66 ↔ Débridement de fracture ouverte, tibia et péroné
79.36.60 ↔ Réduction ouverte de fracture diaphysaire simple du péroné, avec fixation interne par clou médullaire	81.11 ↔ Arthrodèse de la cheville
79.36.61 ↔ Réduction ouverte de fracture diaphysaire simple du péroné, avec autre fixation interne	81.12.10 ↔ Arthrodèse talo-crurale [tibio-astragalienne/tibio-tarsienne] et sous-talaire [sous-astragalienne]
79.36.62 ↔ Réduction ouverte de fracture diaphysaire multifragmentaire du péroné, avec fixation interne par plaque (à stabilité angulaire)	81.12.11 ↔ Arthrodèse astragalo-calcaneó-cuboïdo-naviculaire [triple arthrodèse des articulations talo-crurale et sous-talaire et de l'articulation médiotarsienne (a. de Chopart)]
	81.12.12 ↔ Arthrodèse sous-talaire, deux articulations du tarse
	81.12.13 ↔ Arthrodèse sous-talaire, trois articulations du tarse
	81.12.99 ↔ Arthrodèse triple, autre

Procédure I13-6

04.03.00 ↔ Section ou écrasement d'autres nerfs crâniens et périphériques, SAP	04.06.00 ↔ Autre excision de ganglion de nerf crânien ou périphérique, SAP
04.03.10 ↔ Section ou écrasement du nerf acoustique	04.06.10 ↔ Excision de ganglion intracrânien
04.03.11 ↔ Section ou écrasement de segment intracrânien d'autre nerf cérébral et ganglion nerveux	04.06.20 ↔ Excision d'autre ganglion périphérique
04.03.20 ↔ Section ou écrasement de nerf cérébral extracrânien	04.06.99 ↔ Autre excision de ganglion de nerf crânien ou périphérique, autre
04.03.30 ↔ Section ou écrasement du plexus brachial	04.07.00 ↔ Autre excision ou avulsion de nerf crânien et périphérique, SAP
04.03.31 ↔ Section ou écrasement de nerf de l'épaule	04.07.10 ↔ Excision (prélèvement) de nerf pour greffe
04.03.32 ↔ Section ou écrasement de nerf du bras et de la main	04.07.11 ↔ Ablation de greffon nerveux
04.03.33 ↔ Section ou écrasement de nerf du tronc et du membre inférieur	04.07.20 ↔ Autre excision ou avulsion de nerf intracrânien
04.03.99 ↔ Section ou écrasement d'autres nerfs crâniens et périphériques, autre	04.07.30 ↔ Autre excision ou avulsion de nerf cérébral extracrânien
04.04.00 ↔ Autre incision de nerf crânien et périphérique, SAP	04.07.40 ↔ Autre excision ou avulsion du plexus brachial
04.04.10 ↔ Autre incision du nerf acoustique	04.07.41 ↔ Autre excision ou avulsion de nerf de l'épaule
04.04.11 ↔ Autre incision de segment intracrânien d'autre nerf cérébral et ganglion nerveux	04.07.42 ↔ Autre excision ou avulsion de nerf du bras et de la main
04.04.20 ↔ Autre incision de nerf cérébral extracrânien	04.07.43 ↔ Autre excision ou avulsion de nerf du tronc et du membre inférieur
04.04.30 ↔ Autre incision du plexus brachial	04.07.99 ↔ Autre excision ou avulsion de nerf crânien et périphérique, autre
04.04.31 ↔ Autre incision de nerf de l'épaule	04.08.00 ↔ Fenestration des gaines du nerf optique, SAP
04.04.32 ↔ Autre incision de nerf du bras et de la main	04.08.10 ↔ Autres opérations du nerf optique
04.04.33 ↔ Autre incision de nerf du tronc et du membre inférieur	04.08.99 ↔ Fenestration des gaines du nerf optique, autre
04.04.99 ↔ Autre incision de nerf crânien et périphérique, autre	

04.2X.00 ↔ Destruction de nerf et ganglion crânien et périphérique, SAP	04.3X.44 ↔ Suture interfasciculaire de nerf de la main, suture secondaire
04.2X.10 ↔ Destruction de nerf et ganglion intracrânien	04.3X.45 ↔ Suture interfasciculaire de nerf du tronc, suture secondaire
04.2X.20 ↔ Destruction de nerf crânien extracrânien	04.3X.46 ↔ Suture interfasciculaire de nerf de la jambe (plexus lombo-sacré, aine et plancher pelvien), suture secondaire
04.2X.30 ↔ Destruction du plexus brachial	04.3X.47 ↔ Suture interfasciculaire de nerf du pied, suture secondaire
04.2X.31 ↔ Destruction de nerf de l'épaule	04.3X.49 ↔ Suture interfasciculaire d'autre nerf crânien ou périphérique, suture secondaire
04.2X.32 ↔ Destruction de nerf du bras et de la main	04.3X.99 ↔ Suture de nerf crânien et périphérique, autre
04.2X.33 ↔ Destruction de nerf du tronc et du plexus lombo-sacré	04.42.00 ↔ Autre décompression de nerf crânien, SAP
04.2X.34 ↔ Destruction de nerf de la jambe et du pied	04.42.10 ↔ Autre décompression intracrânienne de nerf crânien
04.2X.39 ↔ Destruction d'autre nerf et ganglion périphérique	04.42.20 ↔ Autre décompression extracrânienne de nerf crânien
04.2X.99 ↔ Destruction de nerf et ganglion crânien et périphérique, autre	04.42.99 ↔ Autre décompression de nerf crânien, autre
04.3X.00 ↔ Suture de nerf crânien et périphérique, SAP	04.43.00 ↔ Libération du canal carpien, SAP
04.3X.10 ↔ Suture épineurale de nerf cérébral extracrânien, suture primaire	04.43.10 ↔ Libération du canal carpien par endoscopie
04.3X.11 ↔ Suture épineurale du plexus brachial, suture primaire	04.43.99 ↔ Libération du canal carpien, autre
04.3X.12 ↔ Suture épineurale de nerf de l'épaule, suture primaire	04.44 ↔ Libération du canal tarsien
04.3X.13 ↔ Suture épineurale de nerf du bras, suture primaire	04.49.00 ↔ Autre lyse d'adhérences ou décompression de nerf ou de ganglion périphérique, SAP
04.3X.14 ↔ Suture épineurale de nerf de la main, suture primaire	04.49.10 ↔ Autre lyse d'adhérences ou décompression du plexus brachial
04.3X.15 ↔ Suture épineurale de nerf du tronc, suture primaire	04.49.11 ↔ Autre lyse d'adhérences ou décompression de nerf de l'épaule
04.3X.16 ↔ Suture épineurale de nerf de la jambe (plexus lombo-sacré, aine et plancher pelvien), suture primaire	04.49.12 ↔ Autre lyse d'adhérences ou décompression de nerf du bras
04.3X.17 ↔ Suture épineurale de nerf du pied, suture primaire	04.49.13 ↔ Autre lyse d'adhérences ou décompression de nerf de la main
04.3X.19 ↔ Suture épineurale d'autre nerf crânien ou périphérique, suture primaire	04.49.14 ↔ Autre lyse d'adhérences ou décompression du plexus lombo-sacré, de l'aine et du plancher pelvien
04.3X.20 ↔ Suture épineurale de nerf cérébral extracrânien, suture secondaire	04.49.15 ↔ Autre lyse d'adhérences ou décompression de nerf de la jambe
04.3X.21 ↔ Suture épineurale du plexus brachial, suture secondaire	04.49.16 ↔ Autre lyse d'adhérences ou décompression de nerf du pied
04.3X.22 ↔ Suture épineurale de nerf de l'épaule, suture secondaire	04.49.99 ↔ Autre lyse d'adhérences ou décompression d'autre nerf ou de ganglion périphérique, autre
04.3X.23 ↔ Suture épineurale de nerf du bras, suture secondaire	04.51.00 ↔ Greffe de nerf crânien ou périphérique, SAP
04.3X.24 ↔ Suture épineurale de nerf de la main, suture secondaire	04.51.09 ↔ Greffe de nerf crânien ou périphérique, autre
04.3X.25 ↔ Suture épineurale de nerf du tronc, suture secondaire	04.51.10 ↔ Greffe de nerf cérébral extracrânien
04.3X.26 ↔ Suture épineurale de nerf de la jambe (plexus lombo-sacré, aine et plancher pelvien), suture secondaire	04.51.11 ↔ Greffe de plexus brachial et de nerf de l'épaule
04.3X.27 ↔ Suture épineurale de nerf du pied, suture secondaire	04.51.12 ↔ Greffe de nerf du bras et de la main
04.3X.29 ↔ Suture épineurale d'autre nerf crânien ou périphérique, suture secondaire	04.51.13 ↔ Greffe de nerf du tronc et du membre inférieur
04.3X.30 ↔ Suture interfasciculaire de nerf cérébral extracrânien, suture primaire	04.51.19 ↔ Greffe d'autre nerf crânien ou périphérique
04.3X.31 ↔ Suture interfasciculaire du plexus brachial, suture primaire	04.6X.00 ↔ Transposition de nerf crânien et périphérique, SAP
04.3X.32 ↔ Suture interfasciculaire de nerf de l'épaule, suture primaire	04.6X.10 ↔ Transposition de nerf cérébral extracrânien avec suture épineurale primaire
04.3X.33 ↔ Suture interfasciculaire de nerf du bras, suture primaire	04.6X.11 ↔ Transposition de nerf cérébral extracrânien avec suture épineurale secondaire
04.3X.34 ↔ Suture interfasciculaire de nerf de la main, suture primaire	04.6X.12 ↔ Transposition de nerf cérébral extracrânien avec suture interfasciculaire primaire et secondaire
04.3X.35 ↔ Suture interfasciculaire de nerf du tronc, suture primaire	04.6X.20 ↔ Transposition du plexus brachial avec suture épineurale primaire
04.3X.36 ↔ Suture interfasciculaire de nerf de la jambe (plexus lombo-sacré, aine et plancher pelvien), suture primaire	04.6X.21 ↔ Transposition du plexus brachial avec suture épineurale secondaire
04.3X.37 ↔ Suture interfasciculaire de nerf du pied, suture primaire	04.6X.22 ↔ Transposition du plexus brachial avec suture interfasciculaire primaire
04.3X.39 ↔ Suture interfasciculaire d'autre nerf crânien ou périphérique, suture primaire	04.6X.23 ↔ Transposition du plexus brachial avec suture interfasciculaire secondaire
04.3X.40 ↔ Suture interfasciculaire de nerf cérébral extracrânien, suture secondaire	04.6X.30 ↔ Transposition de nerf de l'épaule avec suture épineurale primaire et secondaire
04.3X.41 ↔ Suture interfasciculaire du plexus brachial, suture secondaire	04.6X.31 ↔ Transposition de nerf de l'épaule avec suture interfasciculaire primaire et secondaire
04.3X.42 ↔ Suture interfasciculaire de nerf de l'épaule, suture secondaire	04.6X.40 ↔ Transposition de nerf du bras avec suture épineurale primaire
04.3X.43 ↔ Suture interfasciculaire de nerf du bras, suture secondaire	04.6X.41 ↔ Transposition de nerf du bras avec suture épineurale secondaire
	04.6X.42 ↔ Transposition de nerf du bras avec suture interfasciculaire primaire

04.6X.43 ↔	Transposition de nerf du bras avec suture interfasciculaire secondaire	04.93.20 ↔	Ablation d'électrode(s) de neurostimulateur périphérique, électrode à plaque, système à une électrode
04.6X.50 ↔	Transposition de nerf du tronc et du membre inférieur avec suture épineurale primaire et secondaire	04.93.21 ↔	Ablation d'électrode(s) de neurostimulateur périphérique, électrode à plaque, système à plusieurs électrodes
04.6X.51 ↔	Transposition de nerf du tronc et du membre inférieur avec suture interfasciculaire primaire et secondaire	04.93.40 ↔	Enlèvement d'électrode du nerf vague
04.6X.60 ↔	Transposition de nerf de la main avec suture interfasciculaire primaire et secondaire	04.93.99 ↔	Ablation d'électrode(s) de neurostimulateur périphérique, autre
04.6X.70 ↔	Transposition avec neurolyse et décompression d'un nerf cérébral extracrânien	04.94.11 ↔	Révision sans remplacement d'électrode(s) de neurostimulateur périphérique, électrode en baguette, système à une électrode
04.6X.71 ↔	Transposition avec neurolyse et décompression du plexus brachial ou d'un nerf de l'épaule	04.94.12 ↔	Révision sans remplacement d'électrode(s) de neurostimulateur périphérique, électrode en baguette, système à plusieurs électrodes
04.6X.72 ↔	Transposition avec neurolyse et décompression d'un nerf du bras	04.94.13 ↔	Révision sans remplacement d'électrode(s) de neurostimulateur périphérique, électrode à plaque, système à une électrode
04.6X.73 ↔	Transposition avec neurolyse et décompression d'un nerf de la main	04.94.14 ↔	Révision sans remplacement d'électrode(s) de neurostimulateur périphérique, électrode à plaque, système à plusieurs électrodes
04.6X.74 ↔	Transposition avec neurolyse et décompression d'un nerf du tronc et du membre inférieur	04.94.15 ↔	Révision sans remplacement d'une électrode de stimulation du nerf vague
04.6X.75 ↔	Transposition d'autre nerf crânien et périphérique	04.94.99 ↔	Révision sans remplacement d'électrode(s) de neurostimulateur périphérique, autre
04.6X.99 ↔	Transposition de nerf crânien et périphérique, autre	04.99.00 ↔	Autre opération de nerf crânien et périphérique, SAP
04.71 ↔	Anastomose entre nerfs hypoglosse et facial	04.99.10 ↔	Implantation ou remplacement de neuroprothèse périphérique
04.72 ↔	Anastomose entre nerfs accessoire et facial	04.99.11 ↔	Révision sans remplacement de neuroprothèse périphérique
04.73 ↔	Anastomose entre nerfs accessoire et hypoglosse	04.99.12 ↔	Ablation de neuroprothèse périphérique
04.74.00 ↔	Autre anastomose de nerf crânien ou périphérique, SAP	04.99.99 ↔	Autre opération de nerf crânien et périphérique, autre
04.74.10 ↔	Anastomose nerveuse facio-faciale	05.0 ↔	Section de nerf ou de ganglion sympathique
04.74.11 ↔	Anastomose entre nerf intercostal et interfasciculaire	05.21 ↔	Excision de ganglion sphéno-palatinal
04.74.99 ↔	Autre anastomose de nerf crânien ou périphérique, autre	05.22 ↔	Sympathectomie cervicale
04.75 ↔	Révision de réparation antérieure de nerf crânien et périphérique	05.23 ↔	Sympathectomie lombaire
04.76 ↔	Réparation de traumatisme ancien de nerf crânien et périphérique	05.24 ↔	Sympathectomie présacrée
04.79.10 ↔	Transplantation et transposition de nerf cérébral extracrânien, avec suture épineurale	05.25 ↔	Sympathectomie périartérielle
04.79.11 ↔	Transplantation et transposition du plexus brachial, avec suture épineurale	05.26 ↔	Sympathectomie thoracique
04.79.12 ↔	Transplantation et transposition de nerf de l'épaule, avec suture épineurale	05.29 ↔	Autre sympathectomie et excision de ganglion
04.79.13 ↔	Transplantation et transposition de nerf du bras et de la main, avec suture épineurale	05.81 ↔	Réparation de nerf ou de ganglion sympathique
04.79.14 ↔	Transplantation et transposition de nerf du tronc et du membre inférieur, avec suture épineurale	05.89 ↔	Autres opérations de nerf ou de ganglion sympathique
04.79.19 ↔	Transplantation et transposition d'autre nerf, avec suture épineurale	05.9 ↔	Autres opérations du système nerveux
04.79.20 ↔	Transplantation et transposition de nerf avec suture interfasciculaire	29.92 ↔	Section du nerf glossopharyngien
04.79.21 ↔	Transplantation et transposition de nerf cérébral extracrânien, avec suture interfasciculaire	31.91 ↔	Section de nerf laryngé
04.79.22 ↔	Transplantation et transposition du plexus brachial, avec suture interfasciculaire	33.31 ↔	Destruction du nerf phrénique pour collapsothérapie du poumon
04.79.23 ↔	Transplantation et transposition de nerf de l'épaule, avec suture interfasciculaire	78.02.11 ↔	Greffe osseuse, humérus, fragment à pédicule vascularisé sans anastomoses microvasculaires
04.79.24 ↔	Transplantation et transposition de nerf du bras et de la main, avec suture interfasciculaire	78.02.13 ↔	Greffe d'os et de cartilage, humérus, autogène et allogène
04.79.25 ↔	Transplantation et transposition de nerf du tronc et du membre inférieur, avec suture interfasciculaire	78.07.11 ↔	Greffe osseuse, tibia, fragment à pédicule vascularisé sans anastomoses microvasculaires
04.79.29 ↔	Transplantation et transposition d'autre nerf, avec suture interfasciculaire	78.07.13 ↔	Greffe d'os et de cartilage, tibia, autogène et allogène
04.79.99 ↔	Autre plastie de nerf, autre	78.07.21 ↔	Greffe osseuse, péroné, fragment à pédicule vascularisé sans anastomoses microvasculaires
04.93.10 ↔	Ablation d'électrode(s) de neurostimulateur périphérique, électrode en baguette, système à une électrode	78.07.23 ↔	Greffe d'os et de cartilage, péroné, autogène et allogène
04.93.11 ↔	Ablation d'électrode(s) de neurostimulateur périphérique, électrode en baguette, système à plusieurs électrodes	79.36.10 ↔	Réduction ouverte de fracture simple du tibia proximal, avec fixation interne par agrafes (de Blount) ou fil intermédullaire
		79.36.11 ↔	Réduction ouverte de fracture simple du tibia proximal, avec fixation interne par vis
		79.36.12 ↔	Réduction ouverte de fracture simple du tibia proximal, avec autre fixation interne
		79.36.13 ↔	Réduction ouverte de fracture multifragmentaire du tibia proximal, avec fixation interne par agrafes (de Blount)

79.36.14 ↔ Réduction ouverte de fracture multifragmentaire du tibia proximal, avec autre fixation interne	83.81.11 ↔ Greffe de tendon, épaule et aisselle
81.82.46 ↔ Réparation de la coiffe des rotateurs, transfert du tendon du grand dorsal	83.81.12 ↔ Greffe de tendon, bras et coude
81.82.47 ↔ Réparation de la coiffe des rotateurs, transfert du tendon du grand pectoral	83.81.13 ↔ Greffe de tendon, avant-bras
83.43.10 ↔ Prélèvement de lambeau myocutané pour greffe	83.81.14 ↔ Greffe de tendon, paroi thoracique, abdomen et dos
83.43.11 ↔ Prélèvement de lambeau ostéomyocutané ou ostéofasciocutané pour greffe	83.81.15 ↔ Greffe de tendon, région inguino-génitale et fesses
83.43.99 ↔ Excision (prélèvement) de muscle ou de fascia pour greffe, autre	83.81.16 ↔ Greffe de tendon, membre inférieur
83.71.10 ↔ Avancement de tendon, tête et cou	83.81.19 ↔ Greffe de tendon, autre site
83.71.11 ↔ Avancement de tendon, épaule et aisselle	83.81.99 ↔ Greffe de tendon, autre
83.71.12 ↔ Avancement de tendon, bras et coude	83.82.09 ↔ Greffe de muscle ou de fascia, autre
83.71.13 ↔ Avancement de tendon, avant-bras	83.82.10 ↔ Greffe de fascia, tête et cou
83.71.14 ↔ Avancement de tendon, paroi thoracique, abdomen et dos	83.82.11 ↔ Greffe de fascia, épaule et aisselle
83.71.15 ↔ Avancement de tendon, région inguino-génitale et fesses	83.82.12 ↔ Greffe de fascia, bras et coude
83.71.16 ↔ Avancement de tendon, membre inférieur	83.82.13 ↔ Greffe de fascia, avant-bras
83.71.19 ↔ Avancement de tendon, autre site	83.82.14 ↔ Greffe de fascia, paroi thoracique, abdomen et dos
83.71.99 ↔ Avancement de tendon, autre	83.82.15 ↔ Greffe de fascia, région inguino-génitale et fesses
83.75.10 ↔ Transfert ou transplantation de tendon, tête et cou	83.82.16 ↔ Greffe de fascia, membre inférieur
83.75.11 ↔ Transfert ou transplantation de tendon, épaule et aisselle	83.82.19 ↔ Greffe de fascia, autre site
83.75.12 ↔ Transfert ou transplantation de tendon, bras et coude	83.82.20 ↔ Greffe de lambeau musculaire ou fascial local, tête et cou
83.75.13 ↔ Transfert ou transplantation de tendon, avant-bras	83.82.21 ↔ Greffe de lambeau musculaire ou fascial local, épaule et aisselle
83.75.14 ↔ Transfert ou transplantation de tendon, paroi thoracique, abdomen et dos	83.82.22 ↔ Greffe de lambeau musculaire ou fascial local, bras et coude
83.75.15 ↔ Transfert ou transplantation de tendon, région inguino-génitale et fesses	83.82.23 ↔ Greffe de lambeau musculaire ou fascial local, avant-bras
83.75.16 ↔ Transfert ou transplantation de tendon, membre inférieur	83.82.24 ↔ Greffe de lambeau musculaire ou fascial local, paroi thoracique, abdomen et dos
83.75.19 ↔ Transfert ou transplantation de tendon, autre site	83.82.25 ↔ Greffe de lambeau musculaire ou fascial local, région inguino-génitale et fesses
83.75.99 ↔ Transfert ou transplantation de tendon, autre	83.82.26 ↔ Greffe de lambeau musculaire ou fascial local, membre inférieur
83.76.10 ↔ Autre transposition de tendon, tête et cou	83.82.29 ↔ Greffe de lambeau musculaire ou fascial local, autre site
83.76.11 ↔ Autre transposition de tendon, épaule et aisselle	83.82.30 ↔ Greffe de lambeau ostéomyocutané ou ostéofasciocutané, tête et cou
83.76.12 ↔ Autre transposition de tendon, bras et coude	83.82.31 ↔ Greffe de lambeau ostéomyocutané ou ostéofasciocutané, épaule et aisselle
83.76.13 ↔ Autre transposition de tendon, avant-bras	83.82.32 ↔ Greffe de lambeau ostéomyocutané ou ostéofasciocutané, bras et coude
83.76.14 ↔ Autre transposition de tendon, paroi thoracique et dos	83.82.33 ↔ Greffe de lambeau ostéomyocutané ou ostéofasciocutané, avant-bras
83.76.15 ↔ Autre transposition de tendon, région inguino-génitale et fesses	83.82.34 ↔ Greffe de lambeau ostéomyocutané ou ostéofasciocutané, paroi thoracique, abdomen et dos
83.76.16 ↔ Autre transposition de tendon, membre inférieur	83.82.35 ↔ Greffe de lambeau ostéomyocutané ou ostéofasciocutané, région inguino-génitale et fesses
83.76.19 ↔ Autre transposition de tendon, autre site	83.82.36 ↔ Greffe de lambeau ostéomyocutané ou ostéofasciocutané, membre inférieur
83.76.99 ↔ Autre transposition de tendon, autre	83.82.39 ↔ Greffe de lambeau ostéomyocutané ou ostéofasciocutané, autre site
83.79 ↔ Autre transposition de muscle	
83.81.10 ↔ Greffe de tendon, tête et cou	

Procédure I13-7

78.12.90 ↔ Réduction fermée d'autre fracture de l'humérus, stabilisée par fixateur externe	79.11.20 ↔ Réduction fermée d'autre fracture de l'humérus, avec fixation interne par clou médullaire / clou de verrouillage ou plaque angulaire / condyloaire
78.12.91 ↔ Réduction ouverte d'autre fracture de l'humérus, stabilisée par fixateur externe	79.11.21 ↔ Réduction fermée d'autre fracture de l'humérus par fixation interne au moyen d'une technique mini-invasive assistée par ballonnet
78.12.99 ↔ Application de fixateur externe, humérus (inclus réduction de fracture), autre	79.11.29 ↔ Réduction fermée d'autre fracture de l'humérus, avec autre fixation interne (p. ex. vis, fil, cerclage-haubanage, plaque à stabilité angulaire)
79.11.00 ↔ Réduction fermée de fracture de l'humérus avec fixation interne, SAP	79.11.99 ↔ Réduction fermée de fracture de l'humérus avec fixation interne, autre
79.11.10 ↔ Réduction fermée de fracture de l'humérus proximal, avec fixation interne par clou médullaire / clou de verrouillage ou plaque angulaire / condyloaire	79.21.00 ↔ Réduction ouverte de fracture de l'humérus sans fixation interne, SAP
79.11.11 ↔ Réduction fermée de fracture proximale de l'humérus par fixation interne au moyen d'une technique mini-invasive assistée par ballonnet	79.21.10 ↔ Réduction ouverte de fracture de l'humérus proximal sans fixation interne
79.11.19 ↔ Réduction fermée de fracture de l'humérus proximal, avec autre fixation interne (p. ex. vis, fil, cerclage-haubanage, plaque à stabilité angulaire)	79.21.11 ↔ Réduction ouverte de fracture diaphysaire de l'humérus, sans fixation interne

- 79.21.12 ↔ Réduction ouverte de fracture de l'humérus distal, sans fixation interne
- 79.21.99 ↔ Réduction ouverte de fracture de l'humérus, sans fixation interne, autre
- 79.31.00 ↔ Réduction ouverte de fracture, avec fixation interne, humérus, SAP
- 79.31.10 ↔ Réduction ouverte de fracture simple de l'humérus proximal, avec fixation interne par clou médullaire, plaque à stabilité angulaire ou plaque (angulaire)
- 79.31.11 ↔ Réduction ouverte de fracture simple de l'humérus proximal, avec autre fixation interne (p. ex. vis, fil)
- 79.31.12 ↔ Réduction ouverte de fracture multifragmentaire de l'humérus proximal, avec fixation interne
- 79.31.20 ↔ Réduction ouverte de fracture diaphysaire simple de l'humérus, avec fixation interne
- 79.31.30 ↔ Réduction ouverte de fracture simple de l'humérus distal, avec fixation interne par clou médullaire, plaque à stabilité angulaire ou plaque (angulaire)
- 79.31.31 ↔ Réduction ouverte de fracture simple de l'humérus distal, avec autre fixation interne (p. ex. vis, fil)
- 79.31.90 ↔ Réduction ouverte de fracture multifragmentaire d'autres parties de l'humérus, avec fixation interne
- 79.31.99 ↔ Réduction ouverte de fracture de l'humérus avec fixation interne, autre

Procédure I13-8

- 79.12.00 ↔ Réduction fermée de fracture de radius et de cubitus, avec fixation interne, SAP
- 79.12.10 ↔ Réduction fermée de fracture du radius distal, avec fixation interne par fil ou cerclage-haubanage
- 79.12.11 ↔ Réduction fermée de fracture du radius distal, avec fixation interne par fil intramédullaire
- 79.12.12 ↔ Réduction fermée de fracture du radius distal, avec fixation interne par clou médullaire
- 79.12.13 ↔ Réduction fermée de fracture distale du radius par fixation interne au moyen d'une technique mini-invasive assistée par ballonnet
- 79.12.19 ↔ Réduction fermée de fracture du radius distal, avec autre fixation interne (p. ex. vis, plaque)
- 79.12.20 ↔ Réduction fermée d'autre fracture du radius, stabilisée par fil ou cerclage-haubanage
- 79.12.21 ↔ Réduction fermée d'autre fracture du radius, avec fixation interne par fil intramédullaire
- 79.12.22 ↔ Réduction fermée d'autre fracture du radius, avec fixation interne par clou médullaire
- 79.12.23 ↔ Réduction fermée d'autre fracture du radius par fixation interne au moyen d'une technique mini-invasive assistée par ballonnet
- 79.12.29 ↔ Réduction fermée d'autre fracture du radius, avec autre fixation interne (p. ex. vis, plaque)
- 79.12.30 ↔ Réduction fermée de fracture du cubitus, avec fixation interne par fil ou cerclage-haubanage
- 79.12.31 ↔ Réduction fermée de fracture du cubitus, avec fixation interne par fil intramédullaire
- 79.12.32 ↔ Réduction fermée de fracture du cubitus, avec fixation interne par clou médullaire
- 79.12.39 ↔ Réduction fermée de fracture du cubitus, avec autre fixation interne (p. ex. vis, plaque)
- 79.12.99 ↔ Réduction fermée de fracture de radius et de cubitus, avec fixation interne, autre

Procédure I13-9

- 78.17.10 ↔ Réduction fermée de fracture du tibia proximal, stabilisée par fixateur externe
- 78.17.11 ↔ Réduction ouverte de fracture simple du tibia proximal, stabilisée par fixateur externe
- 78.17.12 ↔ Réduction ouverte de fracture multifragmentaire du tibia proximal, stabilisée par fixateur externe
- 79.16.10 ↔ Réduction fermée de fracture du tibia proximal, avec fixation interne par clou médullaire
- 79.26.10 ↔ Réduction ouverte de fracture du tibia proximal, sans fixation interne
- 79.36.10 ↔ Réduction ouverte de fracture simple du tibia proximal, avec fixation interne par agrafes (de Blount) ou fil intermédullaire
- 79.36.11 ↔ Réduction ouverte de fracture simple du tibia proximal, avec fixation interne par vis
- 79.36.12 ↔ Réduction ouverte de fracture simple du tibia proximal, avec autre fixation interne
- 79.36.13 ↔ Réduction ouverte de fracture multifragmentaire du tibia proximal, avec fixation interne par agrafes (de Blount)
- 79.36.14 ↔ Réduction ouverte de fracture multifragmentaire du tibia proximal, avec autre fixation interne
- 79.56.10 ↔ Réduction ouverte de décollement épiphysaire du tibia proximal

ADRG I14

Révision d'un moignon d'amputation

Procédure dans le tableau I14-2

DRG I14A

Révision d'un moignon d'amputation avec CC extrêmement sévères ou traitement sous vide ou diagnostic particulier

PCCL > 3 ou Traitement sous vide ou diagnostic dans le tableau I14-1

DRG I14B

Révision d'un moignon d'amputation

Diagnostic I14-1

- M86.10
- M86.11
- M86.12
- M86.13
- M86.14
- M86.15
- M86.16
- M86.17

Procédure I14-2

84.3X.00 ↔ Révision de moignon d'amputation, SAP	84.3X.12 ↔ Révision de moignon d'amputation, région de la main
84.3X.10 ↔ Révision de moignon d'amputation, région de l'épaule ou du bras	84.3X.13 ↔ Révision de moignon d'amputation, membre inférieur
84.3X.11 ↔ Révision de moignon d'amputation, région de l'avant-bras	84.3X.19 ↔ Révision de moignon d'amputation, autre site
	84.3X.99 ↔ Révision de moignon d'amputation, autre

ADRG I15**Opérations sur la boîte crânienne et le crâne facial**

Procédure dans le tableau I15-1

DRG I15A**Opérations sur la boîte crânienne et le crâne facial avec procédé particulier, âge < 16 ans**

Äge < 16 Jahre ou procédure dans le tableau I15-2

DRG I15B**Opérations sur la boîte crânienne et le crâne facial, âge > 15 ans****Procédure I15-1**

01.12.00 ↔ Biopsie de méninges cérébrales à ciel ouvert, SAP	01.24.3D ↔ Abord de la base du crâne, voie transnasale-transcribriforme
01.12.10 ↔ Biopsie stéréotaxique de méninges cérébrales, à ciel ouvert	01.24.3E ↔ Abord de la base du crâne, voie transnasale-transclivale
01.12.99 ↔ Biopsie de méninges cérébrales à ciel ouvert, autre	01.24.3F ↔ Abord de la base du crâne, voie transorale-transclivale
01.14.00 ↔ Biopsie du cerveau à ciel ouvert, SAP	01.24.3G ↔ Abord de la base du crâne, voie transnasale-transptérygoïdienne
01.14.10 ↔ Biopsie stéréotaxique du cerveau à ciel ouvert	01.24.99 ↔ Autre craniotomie, autre
01.14.99 ↔ Biopsie du cerveau à ciel ouvert, autre	01.25.00 ↔ Autre craniectomie, SAP
01.15 ↔ Biopsie du crâne	01.25.10 ↔ Autre craniectomie avec décompression
01.21 ↔ Incision et drainage de sinus crânien	01.25.11 ↔ Autre craniectomie pour évacuation d'hématome épidual
01.24.00 ↔ Autre craniotomie, SAP	01.25.12 ↔ Autre craniectomie pour évacuation d'empyème épidual
01.24.10 ↔ Autre craniotomie avec décompression	01.25.13 ↔ Autre craniectomie, extraction de corps étranger des os crâniens ou de l'espace épidual
01.24.11 ↔ Autre craniotomie pour évacuation d'hématome épidual	01.25.14 ↔ Autre craniectomie, insertion de matériel alloplastique ou de réservoir médicamenteux dans les os crâniens ou de l'espace épidual
01.24.12 ↔ Autre craniotomie pour évacuation d'empyème épidual	01.25.19 ↔ Autre craniectomie pour drainage de liquide épidual ou pour d'autres raisons
01.24.13 ↔ Autre craniotomie, insertion de matériel alloplastique ou de réservoir médicamenteux dans les os crâniens ou l'espace épidual	01.25.20 ↔ Autre craniectomie, retranscraniectomie avec mise en place de drain
01.24.14 ↔ Autre craniotomie, ablation de matériel alloplastique ou de réservoir médicamenteux des os crâniens ou de l'espace épidual	01.25.21 ↔ Autre craniotomie, retranscraniectomie pour ablation de matériel alloplastique ou de réservoir médicamenteux des os crâniens ou de l'espace épidual
01.24.15 ↔ Autre craniotomie, extraction de corps étranger des os crâniens ou de l'espace épidual	01.25.99 ↔ Autre craniectomie, autre
01.24.16 ↔ Autre craniotomie pour autre drainage de liquide épidual ou pour d'autres raisons	01.31.00 ↔ Incision des méninges cérébrales, SAP
01.24.20 ↔ Craniotomie, abord par la calotte crânienne, SAP	01.31.10 ↔ Incision des méninges cérébrales pour évacuation d'un hématome sous-dural (hygrome)
01.24.21 ↔ Trépanation de la calotte crânienne comme voie d'abord	01.31.11 ↔ Incision des méninges cérébrales pour évacuation d'un empyème sous-dural
01.24.22 ↔ Craniotomie stéréotaxique, abord par la calotte crânienne	01.31.20 ↔ Incision des méninges cérébrales pour drainage de liquide sous-dural et sous-arachnoïdien
01.24.29 ↔ Craniotomie, abord par la calotte crânienne, autre	01.31.99 ↔ Incision des méninges cérébrales, autre
01.24.30 ↔ Abord de la base du crâne, SAP	01.39.00 ↔ Autre incision du cerveau, SAP
01.24.31 ↔ Abord de la base du crâne, voie transorale	01.39.10 ↔ Autre incision du cerveau pour évacuation d'hématome intracérébral
01.24.32 ↔ Abord de la base du crâne, voie transorale, avec division du voile du palais	01.39.11 ↔ Autre incision du cerveau pour évacuation d'abcès intracérébral
01.24.33 ↔ Abord de la base du crâne, voie transorale, avec division du voile du palais ainsi que du palais osseux	01.39.19 ↔ Autre incision du cerveau, évacuation d'autre liquide intracérébral
01.24.34 ↔ Abord de la base du crâne, voie transsphénoïdale	01.39.20 ↔ Autre incision du cerveau, évacuation stéréotaxique d'hématome intracrânien
01.24.35 ↔ Abord de la base du crâne, voie transtethmoïdale	
01.24.36 ↔ Abord de la base du crâne, voie transmastoiïdienne	
01.24.37 ↔ Abord de la base du crâne, voie translabyrinthique	
01.24.38 ↔ Abord de la base du crâne, voie transpyramidale	
01.24.39 ↔ Abord de la base du crâne, autre	
01.24.3A ↔ Abord de la base du crâne, voie transcondyloïde	
01.24.3B ↔ Abord de la base du crâne, voie transorbitaire	
01.24.3C ↔ Abord de la base du crâne, avec ostéotomie type Le Fort I	

01.39.21 ↔	Autre incision du cerveau, évacuation stéréotaxique d'abcès intracrânien	02.05.20 ↔	Insertion d'un implant CAD au niveau des os de la boîte crânienne avec participation orbitaire, temporale ou frontale, jusqu'à 2 régions
01.39.29 ↔	Autre incision du cerveau, évacuation stéréotaxique d'autre liquide intracrânien	02.05.30 ↔	Insertion d'un implant CAD au niveau des os de la boîte crânienne avec participation de plusieurs régions de la face, 3 régions et plus
01.39.30 ↔	Autre incision du cerveau, extraction de corps étranger intracérébral	02.05.41 ↔	Réinsertion de plaque osseuse autologue au niveau de la boîte crânienne
01.39.40 ↔	Mise en place de dispositif de drainage externe de liquide céphalo-rachidien (ventriculaire, cisternal, sous-dural)	02.05.99 ↔	Insertion de plaques osseuses crâniennes, autre
01.39.41 ↔	Mise en place de réservoir de liquide céphalo-rachidien (ventriculaire, cisternal, sous-dural)	02.06.00 ↔	Autre ostéoplastie crânienne, SAP
01.39.42 ↔	Enlèvement de réservoir de liquide céphalo-rachidien (ventriculaire, cisternal, sous-dural)	02.06.10 ↔	Cranioplastie fronto-orbitaire pour transposition
01.39.50 ↔	Enlèvement d'implant intracrânien	02.06.20 ↔	Reconstruction de la boîte crânienne sans participation des os faciaux, avec un implant simple (ciment osseux, matériau alloplastique)
01.39.99 ↔	Autre incision du cerveau, autre	02.06.30 ↔	Reconstruction de la boîte crânienne et des os faciaux avec un implant simple (ciment osseux, matériau alloplastique)
01.41 ↔	Opération du thalamus	02.06.99 ↔	Ostéoplastie crânienne, autre
01.42 ↔	Opération du globus pallidum	02.07 ↔	Enlèvement de plaque crânienne
01.51.00 ↔	Excision et destruction de lésion ou tissu du cerveau et des méninges cérébrales, SAP	02.11 ↔	Suture simple de la dure-mère cérébrale
01.51.10 ↔	Excision de tissu tumoral des méninges cérébrales avec préparation de tissus adjacents infiltrés	02.12.00 ↔	Autre réparation de méninges cérébrales, SAP
01.51.19 ↔	Excision de tissu ou de lésion méningée cérébrale, autre	02.12.10 ↔	Autre réparation de méninges cérébrales sans cranioplastie
01.51.21 ↔	Excision de tissu intracérébral de tumeur primaire	02.12.20 ↔	Autre réparation de méninges cérébrales avec cranioplastie
01.51.22 ↔	Excision de tissu intracérébral de tumeur d'origine non cérébrale	02.12.21 ↔	Autre duroplastie avec cranioplastie de la convexité
01.51.29 ↔	Excision de lésion ou tissu du cerveau, autre	02.12.22 ↔	Autre duroplastie avec cranioplastie de la charnière crânio-cervicale
01.51.31 ↔	Destruction de lésion ou de tissu des méninges	02.12.31 ↔	Duroplastie fronto-basale avec lambeau pédiculé
01.51.41 ↔	Destruction de tissu intracérébral de tumeur primaire	02.12.99 ↔	Autre réparation de méninges cérébrales, autre
01.51.42 ↔	Destruction de tissu intracérébral de tumeur d'origine non cérébrale	02.13 ↔	Ligature de vaisseaux méningés
01.51.49 ↔	Destruction de tissus ou de lésion du cerveau, autre	02.14 ↔	Excision du plexus choroïde
01.52.00 ↔	Hémisphérectomie, SAP	02.2 ↔	Ventriculostomie
01.52.10 ↔	Hémisphérectomie, tissu intracérébral de tumeur cérébrale primaire	02.31 ↔	Drainage ventriculaire vers les structures de la tête et du cou
01.52.11 ↔	Hémisphérectomie, tissu intracérébral de tumeur cérébrale d'origine non cérébrale	02.32 ↔	Drainage ventriculaire vers le système circulatoire
01.52.99 ↔	Hémisphérectomie, autre	02.33 ↔	Drainage ventriculaire vers la cavité thoracique
01.53.00 ↔	Lobectomie du cerveau, SAP	02.34 ↔	Drainage ventriculaire vers la cavité et les organes abdominaux
01.53.10 ↔	Lobectomie du cerveau, tissu intracérébral de tumeur cérébrale primaire	02.35 ↔	Drainage ventriculaire vers le système urinaire
01.53.11 ↔	Lobectomie du cerveau, tissu intracérébral de tumeur cérébrale d'origine non cérébrale	02.39 ↔	Autres drainages ventriculaires
01.53.99 ↔	Lobectomie du cerveau, autre	02.41.00 ↔	Irrigation et exploration de drain ventriculaire, SAP
01.59 ↔	Autre excision ou destruction de tissus cérébraux ou méninges, autre	02.41.10 ↔	Irrigation et exploration de drain ventriculaire, partie centrale
01.6X.10 ↔	Excision et destruction de tissu tumoral de la base du crâne	02.41.20 ↔	Irrigation et exploration de drain ventriculaire, partie périphérique
01.6X.11 ↔	Excision et destruction de tissu tumoral de la calotte crânienne	02.41.99 ↔	Irrigation et exploration de drain ventriculaire, autre
01.6X.20 ↔	Excision et destruction d'autre tissu pathologique de la base du crâne	02.42.00 ↔	Réinsertion de drain ventriculaire, SAP
01.6X.21 ↔	Excision et destruction d'autre tissu pathologique de la calotte crânienne	02.42.10 ↔	Réinsertion de drain ventriculaire, partie centrale
01.6X.22 ↔	Excision et destruction d'autre tissu pathologique de la base et de la calotte crâniennes (avec méninges)	02.42.20 ↔	Réinsertion de drain ventriculaire, partie périphérique
02.01 ↔	Ouverture de suture crânienne	02.42.99 ↔	Réinsertion de drain ventriculaire, autre
02.02 ↔	Élévation de fragments osseux résultant de fracture du crâne	02.43 ↔	Ablation de drain ventriculaire
02.03 ↔	Confection de volet osseux crânien	02.91 ↔	Libération d'adhérences corticales
02.04.00 ↔	Grefe d'os crânien, SAP	02.92 ↔	Réparation du cerveau
02.04.10 ↔	Grefe d'os crânien, voûte du crâne	02.93.30 ↔	Implantation ou remplacement d'électrodes pour neurostimulation intracrânienne, SAP
02.04.99 ↔	Grefe d'os crânien, autre	02.93.31 ↔	Implantation ou remplacement de micro-électrode(s) temporaire(s) de dérivation et de stimulation monoloculaire
02.05.00 ↔	Insertion de plaques osseuses crâniennes, SAP	02.93.32 ↔	Implantation ou remplacement de micro-électrode(s) temporaire(s) de dérivation et de stimulation multiloculaire
02.05.10 ↔	Insertion d'un implant CAD au niveau des os de la boîte crânienne sans participation des os de la face, défaut simple	02.93.33 ↔	Implantation ou remplacement de micro-électrode(s) permanente(s) de dérivation et de stimulation monoloculaire
02.05.11 ↔	Insertion d'un implant CAD au niveau des os de la boîte crânienne sans participation des os de la face, défaut important ou complexe	02.93.34 ↔	Implantation ou remplacement de micro-électrode(s) permanente(s) de dérivation et de stimulation multiloculaire
		02.93.39 ↔	Implantation ou remplacement d'électrodes pour neurostimulation intracrânienne, autre

02.93.51 ↔	Enlèvement des électrodes pour neurostimulation intracrânienne	18.71.29 ↔	Reconstruction du pavillon de l'oreille, totale, autre
07.61 ↔	Excision partielle de l'hypophyse par voie sous-frontale	18.71.30 ↔	Implantation de matériel alloplastique dans la reconstruction du pavillon de l'oreille
07.62 ↔	Excision partielle de l'hypophyse, voie transsphénoïdale	18.71.99 ↔	Reconstruction du pavillon de l'oreille, autre
07.63 ↔	Excision partielle de l'hypophyse, approche non précisée	20.99.10 ↔	Implantation d'ancrages osseux dans l'os pétreux, l'oreille moyenne ou interne
07.64 ↔	Excision totale de l'hypophyse, voie sous-frontale	20.99.20 ↔	Fermeture de fistule labyrinthique
07.65 ↔	Excision totale de l'hypophyse, voie transsphénoïdale	20.99.30 ↔	Enlèvement d'implant cochléaire ou d'aide auditive implantable
07.68 ↔	Excision totale de l'hypophyse, autre voie précisée	20.99.99 ↔	Autres opérations de l'oreille moyenne et interne, autre
07.69 ↔	Excision totale de l'hypophyse, approche non précisée	22.79.00 ↔	Autre réparation de sinus paranasal, SAP
18.71.00 ↔	Reconstruction du pavillon de l'oreille, SAP	22.79.10 ↔	Réparation de l'os frontal
18.71.10 ↔	Reconstruction du pavillon de l'oreille, partielle, SAP	22.79.11 ↔	Réparation ou cranialisation de paroi de sinus frontal
18.71.11 ↔	Reconstruction du pavillon de l'oreille, partielle, avec extenseur tissulaire	22.79.19 ↔	Autre réparation de sinus paranasal, autre
18.71.12 ↔	Reconstruction du pavillon de l'oreille, partielle, avec lambeau aponévrotique	38.01 ↔	Incision de vaisseaux intracrâniens
18.71.13 ↔	Reconstruction du pavillon de l'oreille, partielle, avec greffe de cartilage	38.31 ↔	Réséction de vaisseaux intracrâniens, avec anastomose
18.71.19 ↔	Reconstruction du pavillon de l'oreille, partielle, autre	38.61 ↔	Autre excision de vaisseaux intracrâniens
18.71.20 ↔	Reconstruction du pavillon de l'oreille, totale, SAP	38.81 ↔	Autre occlusion chirurgicale de vaisseaux intracrâniens
18.71.21 ↔	Reconstruction du pavillon de l'oreille, totale, avec extenseur tissulaire	76.92.20 ↔	Insertion d'un implant CAD au niveau des os de la face, sans participation de la boîte crânienne, jusqu'à 2 régions
18.71.22 ↔	Reconstruction du pavillon de l'oreille, totale, avec lambeau aponévrotique	76.92.21 ↔	Insertion d'un implant CAD au niveau des os de la face, sans participation de la boîte crânienne, 3 régions et plus
18.71.23 ↔	Reconstruction du pavillon de l'oreille, totale, avec greffe de cartilage	76.92.30 ↔	Insertion d'implant CAD pour réparer un défaut maxillaire simple
		76.92.31 ↔	Insertion d'implant CAD pour réparer un défaut maxillaire important ou complexe

Procédure I15-2

00.9A.61 ‡↔	Utilisation d'implants, spécifiques au patient, fabriqués en préopératoire par imagerie tridimensionnelle	00.9A.64 ‡↔	Utilisation d'implants spécifiques au patient, fabriqués en préopératoire par imagerie 3D ainsi que par imprimante 3D
00.9A.62 ‡↔	Utilisation d'implants, spécifiques au patient, adaptés en préopératoire par imagerie tridimensionnelle		
00.9A.63 ‡↔	Utilisation peropératoire de guides de navigation (comprend: coupe, forage, le positionnement) de fabrication préopératoire, par imagerie tridimensionnelle, spécifiquement adaptés au patient		

ADRG I17

Opérations sur le crâne facial

Procédure dans le tableau I17-1

DRG I17Z

Opérations sur le crâne facial

Procédure I17-1

02.03 ↔	Confection de volet osseux crânien	08.62 ↔	Reconstruction de paupière avec greffe de muqueuse
08.43 ↔	Réparation d'entropion et d'ectropion avec résection cunéiforme	08.64 ↔	Reconstruction de paupière avec lambeau tarsoconjontival
08.44.00 ↔	Réparation d'entropion et d'ectropion par plastie de paupière, SAP	08.69.00 ↔	Autre reconstruction de paupière avec lambeau ou greffe, SAP
08.44.10 ↔	Réparation d'entropion et d'ectropion par plastie de paupière, raccourcissement horizontal de la paupière	08.69.10 ↔	Reconstruction de paupière avec du cartilage
08.44.99 ↔	Réparation d'entropion et d'ectropion par plastie de paupière, autre	08.69.11 ↔	Reconstruction de paupière avec du matériau alloplastique
08.61.00 ↔	Reconstruction de paupière avec lambeau ou greffe cutané, SAP	08.69.12 ↔	Reconstruction de paupière avec plastie par lambeau de glissement et de rotation
08.61.10 ↔	Reconstruction de paupière avec lambeau cutané	08.69.13 ↔	Reconstruction de paupière par allongement de la paupière supérieure
08.61.11 ↔	Reconstruction de paupière avec greffe cutanée	08.69.19 ↔	Reconstruction de paupière avec autre lambeau ou greffe
08.61.99 ↔	Reconstruction de paupière avec lambeau ou greffe cutanée, autre		

08.69.99 ↔	Autre reconstruction de paupière avec lambeau ou greffe, autre	16.62.29 ↔	Autre remplacement d'implant oculaire
08.82 ↔	Réparation de lacération de paupière impliquant le rebord, épaisseur partielle	16.62.99 ↔	Révision et réinsertion d'implant oculaire, autre
08.83 ↔	Autre réparation de lacération de paupière, épaisseur partielle	16.63 ↔	Révision de cavité d'énucléation avec greffe
08.84 ↔	Réparation de lacération de paupière impliquant le rebord, épaisseur complète	16.64 ↔	Autre révision de cavité d'énucléation
08.85 ↔	Autre réparation de lacération de paupière, épaisseur complète	16.65.00 ↔	Greffe secondaire à une cavité orbitaire après exentération, SAP
15.29.00 ↔	Autre opération d'un seul muscle extraoculaire, SAP	16.65.10 ↔	Greffe secondaire à une cavité orbitaire après exentération, greffe dermo-adipeuse
15.29.01 ↔	Autre opération d'un seul muscle extraoculaire droit	16.65.99 ↔	Greffe secondaire à une cavité orbitaire après exentération, autre
15.29.02 ↔	Autre opération d'un seul muscle extraoculaire oblique	16.66 ↔	Autre révision après exentération de cavité orbitaire
15.29.09 ↔	Autre opération d'un seul muscle extraoculaire, autre	16.81 ↔	Réparation de lésion de l'orbite
15.29.10 ↔	Lyse d'adhérences d'un seul muscle extraoculaire, SAP	16.82 ↔	Réparation de rupture de globe oculaire
15.29.11 ↔	Lyse d'adhérences d'un seul muscle extraoculaire droit	16.89 ↔	Réparation de traumatisme de l'orbite ou du globe oculaire, autre
15.29.12 ↔	Lyse d'adhérences d'un seul muscle extraoculaire oblique	16.98.10 ↔	Reconstruction de l'orbite, SAP
15.29.19 ↔	Lyse d'adhérences d'un seul muscle extraoculaire, autre	16.98.19 ↔	Autre réparation de pari orbitaire
15.29.30 ↔	Détachement d'un seul muscle extraoculaire, SAP	16.98.20 ↔	Décompression osseuse de l'orbite
15.29.31 ↔	Détachement d'un seul muscle extraoculaire droit	16.98.21 ↔	Réséction de tissu adipeux de l'orbite
15.29.32 ↔	Détachement d'un seul muscle extraoculaire oblique	21.72 ↔	Réduction ouverte de fracture du nez
15.29.39 ↔	Détachement d'un seul muscle extraoculaire, autre	22.9X.00 ↔	Autres opérations de sinus paranasaux, SAP
15.29.40 ↔	Refixation d'un seul muscle extraoculaire, SAP	22.9X.10 ↔	Autres opérations de sinus maxillaire
15.29.41 ↔	Refixation d'un seul muscle extraoculaire droit	22.9X.11 ↔	Autres opérations de sinus ethmoïdal et sphénoïdal
15.29.42 ↔	Refixation d'un seul muscle extraoculaire oblique	22.9X.12 ↔	Autre opération de sinus frontal
15.29.49 ↔	Refixation d'un seul muscle extraoculaire, autre	22.9X.13 ↔	Désinfection du sinus ethmoïdal et d'un ou plusieurs autres sinus paranasaux
15.6 ↔	Révision de chirurgie de muscle extraoculaire	22.9X.14 ↔	Sphéno-ethmoïdectomie
16.01 ↔	Orbitotomie avec volet osseux	22.9X.20 ↔	Opération radicale de plusieurs sinus paranasaux
16.02 ↔	Orbitotomie avec l'insertion d'implant orbitaire	22.9X.21 ↔	Opération radicale de plusieurs sinus paranasaux, avec invasion de la fosse ptérygopalatine
16.23.00 ↔	Biopsie de l'orbite et du globe oculaire, SAP	22.9X.22 ↔	Opération de plusieurs sinus paranasaux, par voie intranasale, avec curetage d'abcès
16.23.11 ↔	Biopsie de l'orbite, chirurgicale ouverte	22.9X.23 ↔	Opération de plusieurs sinus paranasaux, par voie intranasale, avec exposition de la base du crâne
16.23.12 ↔	Biopsie de l'orbite, voie transnasale	22.9X.24 ↔	Opération de plusieurs sinus paranasaux, par voie intranasale, avec ablation partielle de la lame papyracée ou incision de la périorbite
16.23.21 ↔	Biopsie du globe oculaire	22.9X.25 ↔	Opération de plusieurs sinus paranasaux, abords intranasal et externe combinés
16.23.99 ↔	Biopsie de l'orbite et du globe oculaire, autre	22.9X.29 ↔	Opération de plusieurs sinus paranasaux, autre
16.51.00 ↔	Exentération d'orbite avec ablation de structure adjacente, SAP	22.9X.99 ↔	Autres opérations de sinus paranasaux, autre
16.51.10 ↔	Exentération d'orbite avec ablation de structure adjacente, avec conservation de la peau palpébrale	27.32.00 ↔	Excision ou destruction large de lésion ou de tissu du palais osseux, SAP
16.51.11 ↔	Exentération d'orbite avec ablation de structure adjacente, sans conservation de la peau palpébrale	27.32.10 ↔	Extirpation totale transorale de lésion ou de tissu du palais osseux
16.51.99 ↔	Exentération d'orbite avec ablation de structure adjacente, autre	27.32.11 ↔	Excision radicale transmandibulaire [résection en bloc] de lésion ou de tissu du palais osseux
16.52.00 ↔	Exentération d'orbite avec enlèvement thérapeutique d'os de l'orbite, SAP	27.32.12 ↔	Excision radicale transfaciale [résection en bloc] de lésion ou de tissu du palais osseux
16.52.10 ↔	Exentération d'orbite avec enlèvement thérapeutique d'os de l'orbite, avec conservation de la peau palpébrale	27.32.99 ↔	Excision ou destruction large de lésion ou de tissu du palais osseux, autre
16.52.11 ↔	Exentération d'orbite avec enlèvement thérapeutique d'os de l'orbite, sans conservation de la peau palpébrale	27.55.00 ↔	Greffe de peau totale de la lèvre et de la bouche, SAP
16.52.99 ↔	Exentération d'orbite avec enlèvement thérapeutique d'os de l'orbite, autre	27.55.10 ↔	Greffe de peau totale de la lèvre et de la bouche, non étendue
16.59.00 ↔	Autre exentération d'orbite, SAP	27.55.20 ↔	Greffe de peau totale de la lèvre et de la bouche, étendue
16.59.10 ↔	Autre exentération d'orbite avec conservation de la peau palpébrale	27.55.99 ↔	Greffe de peau totale de la lèvre et de la bouche, autre
16.59.11 ↔	Autre exentération d'orbite sans conservation de la peau palpébrale	27.56.10 ↔	Greffe de peau d'épaisseur partielle de la lèvre et de la bouche, non étendue
16.59.99 ↔	Autre exentération d'orbite, autre	27.56.20 ↔	Greffe de peau d'épaisseur partielle de la lèvre et de la bouche, étendue
16.61.00 ↔	Insertion secondaire d'implant oculaire, SAP	27.56.30 ↔	Hétérogreffe de peau à la lèvre, non étendue
16.61.10 ↔	Insertion secondaire d'implant oculaire, greffe dermo-adipeuse	27.56.40 ↔	Hétérogreffe de peau à la lèvre, étendue
16.61.99 ↔	Insertion secondaire d'implant oculaire, autre	27.56.50 ↔	Homogreffe de peau à la lèvre, non étendue
16.62.00 ↔	Révision et réinsertion d'implant oculaire, SAP	27.56.60 ↔	Homogreffe de peau à la lèvre, étendue
16.62.10 ↔	Révision d'implant oculaire	27.56.99 ↔	Autre greffe de peau de la lèvre et de la bouche, autre
16.62.20 ↔	Remplacement d'implant oculaire et greffe dermo-adipeuse	27.57.11 ↔	Attachement de lambeau pédiculé à la lèvre et à la bouche

27.57.99 ↔	Attachement de lambeau pédiculé ou libre à la lèvre et à la bouche, autre	76.5X.29 ↔	Discoplastie sur l'articulation temporo-mandibulaire, autre
27.62.00 ↔	Correction de fente palatine, SAP	76.5X.30 ↔	Extirpation du disque articulaire (discectomie) avec reconstruction de l'articulation temporo-mandibulaire
27.62.10 ↔	Réparation plastique primaire du palais osseux, sans greffe osseuse	76.5X.39 ↔	Extirpation du disque articulaire (discectomie) de l'articulation temporo-mandibulaire, autre
27.62.11 ↔	Réparation plastique primaire du palais osseux, avec greffe osseuse	76.5X.40 ↔	Résection du tubercule articulaire de l'articulation temporo-mandibulaire
27.62.20 ↔	Réparation plastique secondaire du palais osseux, sans greffe osseuse	76.5X.41 ↔	Plastie de reconstruction de l'articulation temporo-mandibulaire
27.62.99 ↔	Correction de fente palatine, autre	76.5X.42 ↔	Stabilisation (limitant la mobilité) de l'articulation temporo-mandibulaire
27.63.00 ↔	Révision de réparation de fente palatine, SAP	76.5X.50 ↔	Extraction arthroscopique de souris de l'articulation temporo-mandibulaire
27.63.10 ↔	Révision de réparation de fente palatine par maxilloplastie	76.5X.59 ↔	Extraction de souris de l'articulation temporo-mandibulaire, autre
27.63.11 ↔	Révision de réparation de fente palatine par maxilloplastie et ostéoplastie	76.5X.60 ↔	Implantation d'endoprothèse dans l'articulation temporo-mandibulaire
27.63.20 ↔	Révision de réparation de fente palatine, opération secondaire de fente maxillaire	76.5X.61 ↔	Remplacement d'endoprothèse dans l'articulation temporo-mandibulaire
27.63.99 ↔	Révision de réparation de fente palatine, autre	76.5X.70 ↔	Implantation d'une endoprothèse totale d'articulation temporo-mandibulaire avec des composants préfabriqués
76.09.10 ↔	Réostéotomie après réduction de fracture d'os de la face	76.5X.71 ↔	Implantation d'une endoprothèse totale d'articulation temporo-mandibulaire avec des composants CAD-CAM [CAO/FAO]
76.2X.00 ↔	Excision ou destruction locale de lésion et de tissu d'os de la face, SAP	76.5X.90 ↔	Autre arthroplastie ou discoplastie de l'articulation temporo-mandibulaire
76.2X.10 ↔	Décortication d'os de la face	76.5X.99 ↔	Arthroplastie temporo-mandibulaire, autre
76.2X.11 ↔	Excision de tissu périostique d'os de la face	76.61.00 ↔	Ostéoplastie fermée [ostéotomie] de branche mandibulaire, SAP
76.2X.12 ↔	Résection (ostectomie modelante) d'os de la face	76.61.10 ↔	Ostéoplastie fermée [ostéotomie] de branche mandibulaire, sans distraction
76.2X.20 ↔	Destruction de lésion et de tissu d'os de la face	76.61.20 ↔	Ostéoplastie fermée [ostéotomie] de branche mandibulaire, avec distraction
76.2X.31 ↔	Excision d'os pour greffe, os de la face	76.61.99 ↔	Ostéoplastie fermée [ostéotomie] de branche mandibulaire, autre
76.2X.99 ↔	Excision ou destruction locale de lésion et de tissu d'os de la face, autre	76.62.00 ↔	Ostéoplastie ouverte [ostéotomie] de branche mandibulaire, SAP
76.31.00 ↔	Mandibulectomie partielle, SAP	76.62.10 ↔	Ostéoplastie ouverte [ostéotomie] de branche mandibulaire, sans distraction
76.31.10 ↔	Mandibulectomie partielle sans reconstruction	76.62.20 ↔	Ostéoplastie ouverte [ostéotomie] de branche mandibulaire, avec distraction
76.31.21 ↔	Mandibulectomie partielle avec interruption de continuité et reconstruction alloplastique	76.62.99 ↔	Ostéoplastie ouverte [ostéotomie] de branche mandibulaire, autre
76.31.29 ↔	Mandibulectomie partielle avec autre reconstruction	76.63.00 ↔	Ostéoplastie [ostéotomie] du corps de la mandibule, SAP
76.31.99 ↔	Mandibulectomie partielle, autre	76.63.10 ↔	Ostéoplastie [ostéotomie] de l'os maxillaire de la crête alvéolaire latérale ou avec interruption de continuité frontale, sans distraction
76.39.00 ↔	Ostectomie partielle d'autre os de la face, SAP	76.63.11 ↔	Ostéoplastie [ostéotomie] de l'os maxillaire de la crête alvéolaire latérale ou avec interruption de continuité de la branche mandibulaire horizontale, sans distraction
76.39.11 ↔	Ostectomie partielle d'autre os de la face, reconstruction des tissus mous et durs	76.63.12 ↔	Ostéoplastie [ostéotomie] pour déplacement du menton, sans distraction
76.39.19 ↔	Ostectomie partielle d'autre os de la face, autre réparation	76.63.20 ↔	Déplacement du processus alvéolaire par distraction horizontale après ostéotomie
76.39.99 ↔	Ostectomie partielle d'autre os de la face, autre	76.63.21 ↔	Déplacement de la mandibule par distraction après ostéotomie sur la branche mandibulaire horizontale
76.41.00 ↔	Mandibulectomie totale avec reconstruction simultanée, SAP	76.63.99 ↔	Ostéoplastie [ostéotomie] du corps de la mandibule, autre
76.41.99 ↔	Mandibulectomie totale avec reconstruction simultanée, autre	76.64 ↔	Autre chirurgie orthognathique de la mandibule
76.42 ↔	Autre mandibulectomie totale	76.65.00 ↔	Ostéoplastie [ostéotomie] segmentaire de l'os maxillaire, SAP
76.43.00 ↔	Autre reconstruction de la mandibule, SAP	76.65.10 ↔	Ostéoplastie [ostéotomie] segmentaire de l'os maxillaire, sans distraction
76.43.11 ↔	Insertion d'implant CAD pour réparer un défaut mandibulaire simple	76.65.20 ↔	Ostéotomie de l'os maxillaire de la crête alvéolaire frontale, avec distraction
76.43.12 ↔	Insertion d'implant CAD pour réparer un défaut mandibulaire important ou complexe		
76.43.99 ↔	Autre reconstruction de la mandibule, autre		
76.44.00 ↔	Ostectomie totale d'autre os de la face avec reconstruction simultanée, SAP		
76.44.11 ↔	Ostectomie totale d'autre os de la face, reconstruction avec transplant non vascularisé		
76.44.19 ↔	Ostectomie totale d'autre os de la face, avec autre reconstruction		
76.44.99 ↔	Ostectomie totale d'autre os de la face avec reconstruction simultanée, autre		
76.45 ↔	Autre ostectomie totale d'os de la face		
76.46.00 ↔	Autre reconstruction d'autre os de la face, SAP		
76.46.99 ↔	Autre reconstruction d'autre os de la face, autre		
76.5X.00 ↔	Arthroplastie temporo-mandibulaire, SAP		
76.5X.10 ↔	Condylectomie avec reconstruction de l'articulation temporo-mandibulaire		
76.5X.19 ↔	Condylectomie sur l'articulation temporo-mandibulaire, autre		
76.5X.20 ↔	Discoplastie avec reconstruction de l'articulation temporo-mandibulaire		

76.65.21 ↔	Ostéotomie de l'os maxillaire de la crête alvéolaire latérale, avec distraction	76.76.20 ↔	Réduction ouverte (abord externe) de fracture unique ou multiple de branche mandibulaire
76.65.22 ↔	Ostéotomie de l'os maxillaire de la crête alvéolaire frontale et latérale en plusieurs segments, avec distraction	76.76.21 ↔	Réduction ouverte (abord transoral) de fracture unique ou multiple de branche mandibulaire
76.65.99 ↔	Ostéoplastie [ostéotomie] segmentaire de l'os maxillaire, autre	76.76.30 ↔	Réduction ouverte (abord transoral ou externe) de fracture de processus articulaire de la mandibule
76.66.00 ↔	Ostéoplastie [ostéotomie] totale de l'os maxillaire, SAP	76.76.99 ↔	Réduction ouverte de fracture de la mandibule, autre
76.66.10 ↔	Ostéoplastie [ostéotomie] totale de l'os maxillaire, sans distraction	76.77.00 ↔	Réduction ouverte de fracture alvéolo-dentaire, SAP
76.66.20 ↔	Ostéotomie de l'os maxillaire de type Le Fort I d'un seul tenant, avec distraction	76.77.10 ↔	Réduction ouverte de fracture alvéolo-dentaire de l'os maxillaire
76.66.21 ↔	Ostéotomie de l'os maxillaire de type Le Fort I en deux segments, avec distraction	76.77.11 ↔	Réduction ouverte de fracture alvéolo-dentaire de la mandibule
76.66.22 ↔	Ostéotomie de l'os maxillaire de type Le Fort I en trois ou quatre segments, avec distraction	76.77.99 ↔	Réduction ouverte de fracture alvéolo-dentaire, autre
76.66.30 ↔	Reconstruction et plastie d'augmentation de l'os maxillaire par greffe d'os total	76.78.11 ↔	Réduction endoscopique de fracture de paroi antérieure de sinus frontal
76.66.99 ↔	Ostéoplastie [ostéotomie] totale de l'os maxillaire, autre	76.78.21 ↔	Réduction endoscopique de fracture orbitaire
76.67 ↔	Génioplastie de réduction	76.79.00 ↔	Autre réduction ouverte de fracture d'os de la face, SAP
76.68 ↔	Génioplastie d'augmentation	76.79.10 ↔	Autre réduction ouverte de fracture de toit de l'orbite
76.69.10 ↔	Ostéotomie de déplacement du massif facial de type Le Fort II ou Le Fort III, sans distraction	76.79.11 ↔	Autre réduction ouverte de fracture de paroi orbitaire latérale
76.69.20 ↔	Ostéotomie de déplacement du massif facial de type Le Fort II, avec distraction	76.79.19 ↔	Autre réduction ouverte d'autre fracture orbitaire
76.69.21 ↔	Ostéotomie de déplacement du massif facial de type Le Fort II, combinée avec autre ostéotomie, avec distraction	76.79.20 ↔	Autre réduction ouverte de fracture de paroi de sinus frontal
76.69.30 ↔	Ostéotomie de déplacement du massif facial de type Le Fort III, avec distraction	76.79.30 ↔	Autre réduction ouverte de fracture naso-ethmoïdale
76.69.40 ↔	Ostéotomie de déplacement du massif facial de type Le Fort III, combinée avec ostéotomie de type Le Fort I, avec distraction	76.79.31 ↔	Autre réduction ouverte de fracture centrolatérale du massif facial
76.69.90 ↔	Autre ostéotomie de déplacement du massif facial	76.79.39 ↔	Autre réduction ouverte d'autre fracture latérale du massif facial
76.70 ↔	Réduction de fracture d'os de la face, SAP	76.79.40 ↔	Autre réduction ouverte de fractures multiples du massif facial
76.72 ↔	Réduction ouverte de fracture de l'os malaire et de l'arcade zygomatique	76.79.99 ↔	Autre réduction ouverte de fracture d'os de la face, autre
76.74 ↔	Réduction ouverte de fracture du maxillaire	76.91.00 ↔	Greffe osseuse d'os de la face, SAP
76.76.00 ↔	Réduction ouverte de fracture de la mandibule, SAP	76.91.10 ↔	Greffe osseuse d'os de la face
76.76.10 ↔	Réduction ouverte de fracture simple du corps mandibulaire	76.91.11 ↔	Greffe osseuse d'os de la face, fragment à pédicule vascularisé
76.76.11 ↔	Réduction ouverte de fracture multiple du corps mandibulaire	76.91.99 ↔	Greffe osseuse d'os de la face, autre
		76.94 ↔	Réduction ouverte de luxation temporo-mandibulaire

ADRG I18**Arthroscopie y compris biopsie ou autres interventions sur les os ou articulations**

Procédure dans le tableau I18-1 ou au moins une procédure dans le tableau I18-2

DRG I18A**Arthroscopie y compris biopsie ou autres interventions sur les os ou articulations, avec intervention particulière ou âge < 16 ans, plus d'un jour d'hospitalisation**

(Durée de séjour > 1 Tag) et (Âge < 16 Jahre ou au moins une procédure dans le tableau I18-3)

DRG I18B**Arthroscopie y compris biopsie ou autres interventions sur les os ou articulations, âge > 15 ans, plus d'un jour d'hospitalisation**

Durée de séjour > 1 Tag

DRG I18C**Arthroscopie y compris biopsie ou autres interventions sur les os ou articulations, un jour d'hospitalisation****Procédure I18-1**

77.16.10 ↔	Autre incision osseuse sans section, rotule, exploration et forage de l'os	77.16.11 ↔	Autre incision osseuse sans section, rotule, extraction de corps étranger
------------	--	------------	---

77.16.12 ↔	Autre incision osseuse sans section, rotule, insertion et enlèvement de réservoir médicamenteux	80.46.00 ↔	Section de capsule articulaire, de ligament ou de cartilage, genou, SAP
77.16.13 ↔	Autre incision osseuse sans section, rotule, drainage	80.46.10 ↔	Section de capsule articulaire, de ligament ou de cartilage, articulation du genou
77.63.00 ↔	Excision locale et destruction de lésion ou de tissu osseux, radius et cubitus, SAP	80.46.20 ↔	Section de capsule articulaire, de ligament ou de cartilage, articulation tibio-péronière supérieure
77.63.20 ↔	Débridement, radius et cubitus	80.46.99 ↔	Section de capsule articulaire, de ligament ou de cartilage, genou, autre
77.63.99 ↔	Excision locale et destruction de lésion ou de tissu osseux, radius et cubitus, autre	80.76.00 ↔	Synovectomie, genou, SAP
77.66.20 ↔	Débridement, rotule	80.76.10 ↔	Synovectomie arthroscopique du genou
77.66.99 ↔	Excision locale et destruction de lésion ou de tissu osseux, rotule, autre	80.76.11 ↔	Synovectomie arthroscopique de l'articulation tibio-péronière supérieure
77.67.00 ↔	Excision locale et destruction de lésion ou de tissu osseux, tibia et péroné, SAP	80.76.20 ↔	Synovectomie ouverte du genou
77.67.10 ↔	Excision locale et destruction de lésion ou de tissu osseux, tibia	80.76.21 ↔	Synovectomie ouverte de l'articulation tibio-péronière supérieure
77.67.11 ↔	Excision locale et destruction de lésion ou de tissu osseux, péroné	80.76.99 ↔	Synovectomie, genou, autre
77.67.20 ↔	Débridement, tibia	80.86.00 ↔	Autre excision ou destruction locale de lésion articulaire, genou, SAP
77.67.21 ↔	Débridement, péroné	80.86.10 ↔	Excision ou destruction locale de lésion articulaire du genou sous arthroscopie
77.67.99 ↔	Excision locale et destruction de lésion ou de tissu osseux, tibia et péroné, autre	80.86.11 ↔	Débridement de l'articulation du genou
77.86 ↔	Autre ostectomie partielle, rotule	80.86.12 ↔	Excision de kyste de l'articulation du genou
77.96 ↔	Ostectomie totale, rotule	80.86.13 ↔	Excision de kyste méniscal de l'articulation du genou
78.16.10 ↔	Réduction fermée de fracture de la rotule, stabilisée par fixateur externe	80.86.99 ↔	Autre excision ou destruction locale de lésion articulaire, genou, autre
78.16.11 ↔	Réduction ouverte de fracture de la rotule, stabilisée par fixateur externe	81.46 ↔	Autre réparation de ligament collatéral
78.16.99 ↔	Application de fixateur externe, rotule (inclus réduction de fracture), autre	81.47.10 ↔	Refixation d'un fragment ostéochondral, genou
78.56.00 ↔	Fixation interne de l'os sans réduction de fracture, rotule, SAP	81.47.11 ↔	Refixation d'un fragment ostéochondral sous arthroscopie, genou
78.56.10 ↔	Révision sans remplacement de matériel d'ostéosynthèse, rotule	81.47.12 ↔	Plastie d'os spongieux sous-chondral, genou
78.56.99 ↔	Fixation interne de l'os sans réduction de fracture, rotule, autre	81.47.13 ↔	Plastie d'os spongieux sous-chondral sous arthroscopie, genou
78.96 ↔	Insertion de stimulateur de croissance osseuse, rotule	81.47.14 ↔	Refixation chirurgicale ouverte du ménisque, genou
79.19.30 ↔	Réduction fermée de fracture de la rotule, avec fixation interne	81.47.15 ↔	Refixation arthroscopique du ménisque, genou
79.29.00 ↔	Réduction ouverte de fracture osseuse, autre site spécifié, sans fixation interne, SAP	81.47.19 ↔	Refixation osseuse chirurgicale ouverte de ligament croisé, genou
79.29.30 ↔	Réduction ouverte de fracture, sans fixation interne, rotule	81.47.20 ↔	Refixation osseuse arthroscopique de ligament croisé, genou
79.29.99 ↔	Réduction ouverte de fracture osseuse, autre site spécifié, sans fixation interne, autre	81.47.23 ↔	Incision de l'os sous-chondral, genou, chirurgie ouverte
79.39.40 ↔	Réduction ouverte de fracture de la rotule, avec fixation interne	81.47.24 ↔	Incision de l'os sous-chondral sous arthroscopie, genou
79.59.00 ↔	Réduction ouverte de décollement épiphysaire d'autre os spécifié, SAP	81.47.25 ↔	Incision de l'os sous-chondral avec insertion d'implant acellulaire sous arthroscopie, genou
79.59.10 ↔	Réduction ouverte de décollement épiphysaire de la rotule	81.47.26 ↔	Implantation dans le genou d'un substitut de cartilage métallique spécifiquement adapté au patient
79.59.99 ↔	Réduction ouverte de décollement épiphysaire d'autre os spécifié, autre	81.47.27 ↔	Arthroplastie de résection du genou
79.86.00 ↔	Réduction ouverte de luxation du genou, SAP	81.47.28 ↔	Incision chirurgicale ouverte de l'os sous-chondral avec insertion d'implant acellulaire, genou
79.86.10 ↔	Réduction ouverte de luxation de l'articulation tibio-péronière proximale	81.47.30 ↔	Autre refixation et suture de l'appareil capsulo-ligamentaire du genou
79.86.19 ↔	Réduction ouverte de luxation de l'articulation du genou	81.47.31 ↔	Autre ligamentoplastie chirurgicale ouverte du genou
79.86.99 ↔	Réduction ouverte de luxation du genou, autre	81.47.40 ↔	Autre réparation du genou, de la rotule et de ses structures de maintien
80.16.00 ↔	Autre arthrotomie, genou, SAP	81.55 ↔	Révision sans remplacement d'une endoprothèse de genou
80.16.10 ↔	Arthrotomie arthroscopique du genou, lavage articulaire avec drainage	81.95.00 ↔	Suture de capsule ou de ligament d'autre articulation du membre inférieur, SAP
80.16.11 ↔	Arthrotomie arthroscopique du genou, ablation de souris articulaire	81.95.09 ↔	Suture de capsule ou de ligament d'autre articulation de membre inférieur, autre
80.16.12 ↔	Arthrotomie arthroscopique du genou, insertion ou enlèvement de réservoir médicamenteux	81.95.10 ↔	Suture du ligament croisé antérieur, sous arthroscopie
80.16.20 ↔	Arthrotomie du genou, lavage articulaire avec drainage	81.95.11 ↔	Suture du ligament croisé antérieur, par chirurgie ouverte
80.16.21 ↔	Arthrotomie du genou, ablation de souris articulaire	81.95.12 ↔	Suture du ligament croisé postérieur, sous arthroscopie
80.16.99 ↔	Autre arthrotomie, genou, autre	81.95.13 ↔	Suture du ligament croisé postérieur, par chirurgie ouverte

81.95.14 ↔	Suture arthroscopique de l'appareil capsulo-ligamentaire interne avec implication méniscale	81.99.3B ↔	Opération arthroscopique de cartilage articulaire, articulation tibio-péronière supérieure
81.95.15 ↔	Suture chirurgicale ouverte de l'appareil capsulo-ligamentaire interne avec implication méniscale	81.99.4A ↔	Opération chirurgicale ouverte de cartilage articulaire et de ménisque, genou
81.95.16 ↔	Suture de l'appareil capsulo-ligamentaire externe, sous arthroscopie	81.99.4B ↔	Opération chirurgicale ouverte de cartilage articulaire, articulation tibio-péronière supérieure
81.95.17 ↔	Suture de l'appareil capsulo-ligamentaire externe, par chirurgie ouverte	81.99.5A ↔	Arthrorise et fixation temporaire d'une articulation, genou
81.95.18 ↔	Suture de l'appareil capsulo-ligamentaire dorsal, par chirurgie ouverte	81.99.5B ↔	Arthrorise et fixation temporaire d'une articulation, articulation tibio-péronière supérieure
81.95.1A ↔	Suture de l'appareil capsulo-ligamentaire dorsal, sous arthroscopie	81.99.82 ↔	Autre opération arthroscopique d'articulation, genou
81.96.93 ↔	Autre intervention de réparation et de plastie articulaire, implantation/ablation de ménisque en collagène	81.99.9A ↔	Autre opération chirurgicale ouverte d'articulation et de cartilage articulaire, articulation tibio-péronière supérieure
81.96.94 ↔	Autre intervention de réparation et de plastie articulaire, implantation/ablation de ménisque en collagène sous arthroscopie	81.9A.1C ↔	Grefte de cartilage et implantation de tissu cultivé in vitro, articulation du genou, par arthroscopie
81.99.1A ↔	Révision arthroscopique d'articulation, genou	81.9A.2C ↔	Grefte de cartilage et implantation de tissu cultivé in vitro, articulation du genou, par chirurgie ouverte
81.99.1B ↔	Révision arthroscopique d'articulation, articulation tibio-péronière supérieure	81.9A.5C ↔	Grefte de cartilage par transfert ostéo-articulaire (système OATS), plastie en mosaïque, articulation du genou, par arthroscopie
81.99.2A ↔	Révision chirurgicale ouverte d'articulation, genou	81.9A.6C ↔	Grefte de cartilage par transfert ostéo-articulaire (système OATS), plastie en mosaïque, articulation du genou, par chirurgie ouverte
81.99.2B ↔	Révision chirurgicale ouverte d'articulation, articulation tibio-péronière supérieure		
81.99.3A ↔	Opération arthroscopique de cartilage articulaire et de ménisque, genou		

Procédure I18-2

01.15 ↔	Biopsie du crâne	79.36.50 ↔	Réduction ouverte de fracture simple du péroné proximal, avec fixation interne
34.22 ↔	Médiastinoscopie	79.36.51 ↔	Réduction ouverte de fracture multifragmentaire du péroné proximal, avec fixation interne
76.11.00 ↔	Biopsie d'os de la face, SAP	79.B6 ↔	Traitement de fracture de l'articulation du genou, sous contrôle arthroscopique
76.11.11 ↔	Biopsie ouverte (par incision) d'os de la face	7A.11.12 ↔	Biopsie osseuse, colonne vertébrale, par chirurgie ouverte
76.11.99 ↔	Biopsie d'os de la face, autre	7A.12.11 ↔	Arthroscopie diagnostique de la colonne vertébrale
76.19.11 ↔	Biopsie ouverte (par incision) de l'articulation temporo-mandibulaire	7A.23 ↔	Incision osseuse de la colonne vertébrale
76.19.12 ↔	Biopsie de l'articulation temporo-mandibulaire par arthroscopie	7A.25 ↔	Excision locale de lésion ou de tissu osseux, vertèbre
77.40.20 ↔	Biopsie osseuse, site non spécifié, biopsie ouverte	80.26 ↔	Arthroscopie, genou
77.40.99 ↔	Biopsie osseuse, site non spécifié, autre	80.29.10 ↔	Arthroscopie diagnostique de l'articulation temporo-mandibulaire
77.41.00 ↔	Biopsie osseuse, clavicule, omoplate, côtes et sternum, SAP	80.29.11 ↔	Arthroscopie diagnostique d'articulation thoracique
77.41.20 ↔	Biopsie osseuse, clavicule, omoplate, côtes et sternum, biopsie ouverte	80.29.99 ↔	Arthroscopie, autre site spécifié, autre
77.41.99 ↔	Biopsie osseuse, clavicule, omoplate, côtes et sternum, autre	80.36.00 ↔	Biopsie d'articulation, genou, SAP
77.42.00 ↔	Biopsie osseuse, humérus, SAP	80.36.20 ↔	Biopsie articulaire du genou sous arthroscopie
77.42.20 ↔	Biopsie osseuse, humérus, biopsie ouverte	80.36.30 ↔	Biopsie articulaire ouverte du genou
77.42.99 ↔	Biopsie osseuse, humérus, autre	80.36.99 ↔	Biopsie d'articulation, genou, autre
77.43.00 ↔	Biopsie osseuse, radius et cubitus, SAP	80.37.00 ↔	Biopsie d'articulation, cheville, SAP
77.43.20 ↔	Biopsie osseuse, radius et cubitus, biopsie ouverte	80.37.30 ↔	Biopsie articulaire ouverte de la cheville
77.43.99 ↔	Biopsie osseuse, radius et cubitus, autre	80.37.99 ↔	Biopsie d'articulation, cheville, autre
77.45.00 ↔	Biopsie osseuse, fémur, SAP	80.39.00 ↔	Biopsie d'articulation, autre site spécifié, SAP
77.45.20 ↔	Biopsie osseuse, fémur, biopsie ouverte	80.39.21 ↔	Biopsie de l'articulation sternoclaviculaire sous arthroscopie
77.45.99 ↔	Biopsie osseuse, fémur, autre	80.39.29 ↔	Biopsie articulaire sous arthroscopie, autre site spécifié
77.46.00 ↔	Biopsie osseuse, rotule, SAP	80.39.30 ↔	Biopsie articulaire ouverte, autre site spécifié
77.46.20 ↔	Biopsie osseuse, rotule, biopsie ouverte	80.39.99 ↔	Biopsie d'articulation, autre site spécifié, autre
77.46.99 ↔	Biopsie osseuse, rotule, autre	80.6X.00 ↔	Ménisectomie du genou, SAP
77.47.00 ↔	Biopsie osseuse, tibia et péroné, SAP	80.6X.10 ↔	Ménisectomie du genou, sous arthroscopie, partielle
77.47.20 ↔	Biopsie osseuse, tibia et péroné, biopsie ouverte	80.6X.11 ↔	Ménisectomie du genou, sous arthroscopie, totale
77.47.99 ↔	Biopsie osseuse, tibia et péroné, autre	80.6X.20 ↔	Ménisectomie du genou, chirurgicale ouverte, partielle
77.49.00 ↔	Biopsie osseuse, autre site spécifié, sauf os de la face, SAP	80.6X.21 ↔	Ménisectomie du genou, chirurgicale ouverte, totale
77.49.41 ↔	Biopsie osseuse, autre site spécifié, sauf os de la face, biopsie osseuse de phalanges du pied, biopsie ouverte	80.6X.99 ↔	Ménisectomie du genou, autre
77.49.91 ↔	Biopsie osseuse, autre site spécifié, sauf os de la face, biopsie ouverte	80.89.20 ↔	Excision ou destruction locale de lésion de l'articulation sacro-iliaque sous arthroscopie
77.49.99 ↔	Biopsie osseuse, autre site spécifié, sauf os de la face, autre		

80.89.40 ↔	Excision ou destruction locale de lésion articulaire d'autre site spécifié sous arthroscopie	81.9A.3I ‡↔	Transplantation de chondrocytes autologues sur matrice, articulation d'orteil, par arthroscopie
80.96.10 ↔	Excision arthroscopique, genou	81.9A.3J ‡↔	Transplantation de chondrocytes autologues sur matrice, articulation d'orteil, par arthroscopie
80.96.20 ↔	Prélèvement arthroscopique de greffon cartilagineux du genou	81.9A.41 ‡↔	Transplantation de chondrocytes autologues sur matrice, articulation glénohumérale, par chirurgie ouverte
80.96.21 ↔	Prélèvement chirurgical ouvert de greffon cartilagineux du genou	81.9A.42 ‡↔	Transplantation de chondrocytes autologues sur matrice, articulation acromio-claviculaire, par chirurgie ouverte
81.47.21 ↔	Lissage du cartilage, genou, chirurgie ouverte	81.9A.43 ‡↔	Transplantation de chondrocytes autologues sur matrice, articulation sternoclaviculaire, par chirurgie ouverte
81.47.22 ↔	Lissage arthroscopique du cartilage, genou	81.9A.44 ‡↔	Transplantation de chondrocytes autologues sur matrice, coude, par chirurgie ouverte
81.47.2A ↔	Implantation dans le genou d'un substitut de cartilage métallique non spécifiquement adapté au patient	81.9A.46 ‡↔	Transplantation de chondrocytes autologues sur matrice, poignet, par chirurgie ouverte
81.47.90 ↔	Autre réparation arthroscopique du genou	81.9A.4A ‡↔	Transplantation de chondrocytes autologues sur matrice, articulation sacro-iliaque, par chirurgie ouverte
81.47.99 ↔	Autre réparation du genou, autre	81.9A.4B ‡↔	Transplantation de chondrocytes autologues sur matrice, hanche, par chirurgie ouverte
81.9A.31 ‡↔	Transplantation de chondrocytes autologues sur matrice, articulation glénohumérale, par arthroscopie	81.9A.4C ‡↔	Transplantation de chondrocytes autologues sur matrice, articulation du genou, par chirurgie ouverte
81.9A.32 ‡↔	Transplantation de chondrocytes autologues sur matrice, articulation acromio-claviculaire, par arthroscopie	81.9A.4D ‡↔	Transplantation de chondrocytes autologues sur matrice, articulation tibio-péronière supérieure, par chirurgie ouverte
81.9A.33 ‡↔	Transplantation de chondrocytes autologues sur matrice, articulation sternoclaviculaire, par arthroscopie	81.9A.4E ‡↔	Transplantation de chondrocytes autologues sur matrice, articulation talo-crurale, par chirurgie ouverte
81.9A.34 ‡↔	Transplantation de chondrocytes autologues sur matrice, coude, par arthroscopie	81.9A.4F ‡↔	Transplantation de chondrocytes autologues sur matrice, articulation sous-talaire, par chirurgie ouverte
81.9A.36 ‡↔	Transplantation de chondrocytes autologues sur matrice, poignet, par arthroscopie	81.9A.4G ‡↔	Transplantation de chondrocytes autologues sur matrice, autres articulations tarsiennes et tarsométatarsiennes, par chirurgie ouverte
81.9A.3A ‡↔	Transplantation de chondrocytes autologues sur matrice, articulation sacro-iliaque, par arthroscopie	81.9A.4H ‡↔	Transplantation de chondrocytes autologues sur matrice, articulation métatarso-phalangienne, par chirurgie ouverte
81.9A.3B ‡↔	Transplantation de chondrocytes autologues sur matrice, hanche, par arthroscopie	81.9A.4I ‡↔	Transplantation de chondrocytes autologues sur matrice, articulation d'orteil, par chirurgie ouverte
81.9A.3C ‡↔	Transplantation de chondrocytes autologues sur matrice, articulation du genou, par arthroscopie	81.9A.4J ‡↔	Transplantation de chondrocytes autologues sur matrice, autres articulations, par chirurgie ouverte
81.9A.3D ‡↔	Transplantation de chondrocytes autologues sur matrice, articulation tibio-péronière supérieure, par arthroscopie		
81.9A.3E ‡↔	Transplantation de chondrocytes autologues sur matrice, articulation talo-crurale, par arthroscopie		
81.9A.3F ‡↔	Transplantation de chondrocytes autologues sur matrice, articulation sous-talaire, par arthroscopie		
81.9A.3G ‡↔	Transplantation de chondrocytes autologues sur matrice, autres articulations tarsiennes et tarsométatarsiennes, par arthroscopie		
81.9A.3H ‡↔	Transplantation de chondrocytes autologues sur matrice, articulation métatarso-phalangienne, par arthroscopie		

Procédure I18-3

79.39.40 ↔	Réduction ouverte de fracture de la rotule, avec fixation interne	81.9A.3B ‡↔	Transplantation de chondrocytes autologues sur matrice, hanche, par arthroscopie
81.47.14 ↔	Refixation chirurgicale ouverte du ménisque, genou	81.9A.3C ‡↔	Transplantation de chondrocytes autologues sur matrice, articulation du genou, par arthroscopie
81.47.15 ↔	Refixation arthroscopique du ménisque, genou	81.9A.3D ‡↔	Transplantation de chondrocytes autologues sur matrice, articulation tibio-péronière supérieure, par arthroscopie
81.47.25 ↔	Incision de l'os sous-chondral avec insertion d'implant acellulaire sous arthroscopie, genou	81.9A.3E ‡↔	Transplantation de chondrocytes autologues sur matrice, articulation talo-crurale, par arthroscopie
81.47.28 ↔	Incision chirurgicale ouverte de l'os sous-chondral avec insertion d'implant acellulaire, genou	81.9A.3F ‡↔	Transplantation de chondrocytes autologues sur matrice, articulation sous-talaire, par arthroscopie
81.9A.31 ‡↔	Transplantation de chondrocytes autologues sur matrice, articulation glénohumérale, par arthroscopie	81.9A.3G ‡↔	Transplantation de chondrocytes autologues sur matrice, autres articulations tarsiennes et tarsométatarsiennes, par arthroscopie
81.9A.32 ‡↔	Transplantation de chondrocytes autologues sur matrice, articulation acromio-claviculaire, par arthroscopie	81.9A.3H ‡↔	Transplantation de chondrocytes autologues sur matrice, articulation métatarso-phalangienne, par arthroscopie
81.9A.33 ‡↔	Transplantation de chondrocytes autologues sur matrice, articulation sternoclaviculaire, par arthroscopie	81.9A.3I ‡↔	Transplantation de chondrocytes autologues sur matrice, articulation d'orteil, par arthroscopie
81.9A.34 ‡↔	Transplantation de chondrocytes autologues sur matrice, coude, par arthroscopie	81.9A.3J ‡↔	Transplantation de chondrocytes autologues sur matrice, autres articulations, par arthroscopie
81.9A.36 ‡↔	Transplantation de chondrocytes autologues sur matrice, poignet, par arthroscopie		
81.9A.3A ‡↔	Transplantation de chondrocytes autologues sur matrice, articulation sacro-iliaque, par arthroscopie		

81.9A.41 †↔	Transplantation de chondrocytes autologues sur matrice, articulation glénohumérale, par chirurgie ouverte	81.9A.4D †↔	Transplantation de chondrocytes autologues sur matrice, articulation tibio-péronière supérieure, par chirurgie ouverte
81.9A.42 †↔	Transplantation de chondrocytes autologues sur matrice, articulation acromio-claviculaire, par chirurgie ouverte	81.9A.4E †↔	Transplantation de chondrocytes autologues sur matrice, articulation talo-crurale, par chirurgie ouverte
81.9A.43 †↔	Transplantation de chondrocytes autologues sur matrice, articulation sternoclaviculaire, par chirurgie ouverte	81.9A.4F †↔	Transplantation de chondrocytes autologues sur matrice, articulation sous-talaire, par chirurgie ouverte
81.9A.44 †↔	Transplantation de chondrocytes autologues sur matrice, coude, par chirurgie ouverte	81.9A.4G †↔	Transplantation de chondrocytes autologues sur matrice, autres articulations tarsiennes et tarsométatarsiennes, par chirurgie ouverte
81.9A.46 †↔	Transplantation de chondrocytes autologues sur matrice, poignet, par chirurgie ouverte	81.9A.4H †↔	Transplantation de chondrocytes autologues sur matrice, articulation métatarso-phalangienne, par chirurgie ouverte
81.9A.4A †↔	Transplantation de chondrocytes autologues sur matrice, articulation sacro-iliaque, par chirurgie ouverte	81.9A.4I †↔	Transplantation de chondrocytes autologues sur matrice, articulation d'orteil, par chirurgie ouverte
81.9A.4B †↔	Transplantation de chondrocytes autologues sur matrice, hanche, par chirurgie ouverte	81.9A.4J †↔	Transplantation de chondrocytes autologues sur matrice, autres articulations, par chirurgie ouverte
81.9A.4C †↔	Transplantation de chondrocytes autologues sur matrice, articulation du genou, par chirurgie ouverte		

ADRG I20**Interventions sur le pied**

(Aucun diagnostic principal dans le tableau I20-1 et procédure dans le tableau I20-8) ou au moins une procédure dans le tableau I20-9

DRG I20A**Interventions sur le pied avec plusieurs interventions hautement complexes ou avec intervention hautement complexe avec diagnostic complexe ou CC extrêmement sévère, plus d'un jour d'hospitalisation**

(Durée de séjour > 1 Tag) et (au moins deux procédures dans le tableau I20-10 ou procédure bilatérale dans le tableau I20-10 ou au moins une procédure dans le tableau I20-11 ou diagnostic dans le tableau I20-2 ou procédure dans le tableau I20-10 et procédure dans le tableau I20-12) et ((procédure dans le tableau I20-13 et diagnostic dans le tableau I20-3) ou au moins deux procédures dans le tableau I20-13 ou diagnostic dans le tableau I20-4 ou procédure dans le tableau I20-14 ou PCCL > 3)

DRG I20B**Interventions sur le pied avec plusieurs interventions complexes ou avec intervention hautement complexe avec diagnostic complexe ou procédé particulier, plus d'un jour d'hospitalisation, âge < 16 ans**

(Durée de séjour > 1 Tag) et (au moins deux procédures dans le tableau I20-10 ou procédure bilatérale dans le tableau I20-10 ou au moins une procédure dans le tableau I20-11 ou diagnostic dans le tableau I20-2 ou procédure dans le tableau I20-10 et procédure dans le tableau I20-12) et (Âge < 16 Jahre ou procédure dans le tableau I20-15)

DRG I20C**Interventions sur le pied avec intervention complexe avec diagnostic complexe, ou ostéomyélite/arthritis, âge < 16 ans, plus d'un jour d'hospitalisation**

(Durée de séjour > 1 Tag) et (procédure dans le tableau I20-10 ou diagnostic dans le tableau I20-5 ou diagnostic dans le tableau I20-4 ou Interventions sur plusieurs localisations) et (procédure dans le tableau I20-10 et diagnostic dans le tableau I20-3 ou Âge < 16 Jahre ou diagnostic dans le tableau I20-4)

DRG I20D**Interventions sur le pied avec plusieurs interventions complexes ou avec intervention hautement complexe avec diagnostic complexe, âge > 15 ans, plus d'un jour d'hospitalisation**

(Durée de séjour > 1 Tag) et (au moins deux procédures dans le tableau I20-10 ou procédure bilatérale dans le tableau I20-10 ou au moins une procédure dans le tableau I20-11 ou diagnostic dans le tableau I20-2 ou procédure dans le tableau I20-10 et procédure dans le tableau I20-12)

DRG I20E**Interventions sur le pied, avec intervention complexe ou lésion des tissus mous ou intervention sur plusieurs localisations, âge > 15 ans, ou intervention particulière ou diagnostic de complication, plus d'un jour d'hospitalisation**

(Durée de séjour > 1 Tag) et (procédure dans le tableau I20-10 ou diagnostic dans le tableau I20-5 ou diagnostic dans le tableau I20-4 ou Interventions sur plusieurs localisations) ou (Durée de séjour > 1 Tag) et (procédure dans le tableau I20-16 ou procédure dans le tableau I20-17 ou diagnostic principal dans le tableau I20-6 ou procédure bilatérale dans le tableau I20-18 ou diagnostic dans le tableau I20-7)

DRG I20F**Interventions sur le pied, plus d'un jour d'hospitalisation, âge < 16 ans**

(Durée de séjour > 1 Tag) et (Ãge < 16 Jahre)

DRG I20G**Interventions sur le pied, plus d'un jour d'hospitalisation, âge > 15 ans**

Durée de séjour > 1 Tag

DRG I20H**Interventions sur le pied, un jour d'hospitalisation****Diagnostic I20-1**

C40.1	M24.34
C47.1	M24.44
C49.1	M24.54
D16.1	M24.64
D21.1	M24.84
M00.04	M24.94
M00.14	M25.04
M00.24	M25.14
M00.84	M25.24
M00.94	M25.34
M02.04	M25.44
M02.14	M25.54
M02.24	M25.64
M02.34	M25.74
M02.84	M25.84
M02.94	M25.94
M11.04	M65.84
M11.14	M66.24
M11.24	M66.30
M11.84	M66.34
M11.94	M72.0
M12.14	M84.14
M12.24	M84.24
M12.34	M84.34
M12.44	M84.44
M12.54	M86.04
M12.84	M86.14
M13.14	M86.24
M13.84	M86.34
M13.94	M86.44
M15.1	M86.54
M15.2	M86.64
M18.0	M86.84
M18.1	M86.94
M18.2	M87.14
M18.3	M87.24
M18.4	M87.34
M18.5	M87.84
M18.9	M87.94
M19.04	M89.64
M19.14	Q68.1
M19.24	Q71.0
M19.94	Q71.1
M20.0	Q71.3
M21.84	Q71.6
M21.94	S56.0
M24.04	S56.1
M24.14	S56.3

S56.4	S62.8
S62.20	S63.03
S62.21	S63.04
S62.22	S63.08
S62.23	S63.10
S62.24	S63.11
S62.30	S63.12
S62.31	S63.2
S62.32	S63.3
S62.33	S63.4
S62.34	S63.51
S62.4	S63.52
S62.50	S63.53
S62.51	S63.58
S62.52	S63.60
S62.60	S63.61
S62.61	S63.62
S62.62	S63.68
S62.63	S63.7
S62.7	T87.0

Procédure I20-10

77.28.00 ↔	Ostéotomie cunéiforme, os du tarse et du métatarse, SAP	78.49.13 ↔	Autre réparation plastique de phalanges du pied
77.28.10 ↔	Ostéotomie cunéiforme, astragale	79.27.00 ↔	Réduction ouverte de fracture d'os du tarse et du métatarse, sans fixation interne, SAP
77.28.20 ↔	Ostéotomie cunéiforme, calcaneum	79.27.10 ↔	Réduction ouverte de fracture, sans fixation interne, astragale et calcaneum
77.28.30 ↔	Ostéotomie cunéiforme, autres os du tarse	79.27.11 ↔	Réduction ouverte de fracture simple d'autres os du tarse et du métatarse, sans fixation interne
77.28.40 ↔	Ostéotomie cunéiforme, os du métatarse	79.27.12 ↔	Réduction ouverte de fracture multifragmentaire d'autres os du tarse et du métatarse, sans fixation interne
77.28.99 ↔	Ostéotomie cunéiforme, os du tarse et du métatarse, autre	79.27.99 ↔	Réduction ouverte de fracture d'os du tarse et du métatarse, sans fixation interne, autre
77.38.00 ↔	Autre section osseuse, os du tarse et du métatarse, SAP	79.37.00 ↔	Réduction ouverte de fracture d'os du tarse et du métatarse, avec fixation interne, SAP
77.38.10 ↔	Ostéotomie de rotation d'os du tarse	79.37.10 ↔	Réduction ouverte de fracture de calcaneum et d'astragale, avec fixation interne par plaque
77.38.11 ↔	Corticotomie et transport de segment d'os du tarse	79.37.11 ↔	Réduction ouverte de fracture de calcaneum et d'astragale, avec autre fixation interne
77.38.12 ↔	Ostéotomie complexe (pluridimensionnelle) d'os du tarse (avec correction axiale)	79.37.20 ↔	Réduction ouverte de fracture multifragmentaire d'autres os du tarse, avec fixation interne par plaque
77.38.19 ↔	Autre section osseuse du tarse	79.37.21 ↔	Réduction ouverte de fracture multifragmentaire d'autres os du tarse, avec autre fixation interne
77.38.29 ↔	Autre section osseuse du métatarse	79.37.30 ↔	Réduction ouverte de fracture multifragmentaire d'os du métatarse, avec fixation interne
77.38.99 ↔	Autre section osseuse, os du tarse et du métatarse, autre	79.37.40 ↔	Réduction ouverte de fracture simple d'autres os du tarse et du métatarse, avec fixation interne
77.39.40 ↔	Ostéotomie correctrice de phalanges du pied	79.37.99 ↔	Réduction ouverte de fracture d'os du tarse et du métatarse, avec fixation interne, autre
77.98.00 ↔	Ostectomie totale, os du tarse et du métatarse, SAP	79.87.10 ↔	Réduction ouverte de luxation de l'articulation talo-crutale
77.98.10 ↔	Ostectomie totale, os du tarse	79.87.20 ↔	Réduction ouverte de luxation de l'articulation sous-talaire
77.98.11 ↔	Ostectomie totale, os du métatarse	79.87.99 ↔	Réduction ouverte de luxation de la cheville, autre
77.98.99 ↔	Ostectomie totale, os du tarse et du métatarse, autre	79.88.00 ↔	Réduction ouverte de luxation de pied et d'orteil, SAP
77.99.40 ↔	Ostectomie totale, phalanges du pied	79.88.10 ↔	Réduction ouverte de luxation d'articulation d'orteil
78.08.11 ↔	Grefe osseuse, os du tarse et du métatarse, fragment à pédicule vascularisé sans anastomoses microvasculaires	79.88.20 ↔	Réduction ouverte de luxation d'articulation métatarso-phalangienne
78.08.13 ↔	Grefe d'os et de cartilage, os du tarse et du métatarse, autogène et allogène	79.88.99 ↔	Réduction ouverte de luxation de pied et d'orteil, autre
78.09.41 ↔	Grefe osseuse, phalanges du pied, fragment à pédicule vascularisé sans anastomoses microvasculaires	80.18.00 ↔	Autre arthrotomie, pied et orteil, SAP
78.09.42 ↔	Grefe d'os et de cartilage, phalanges du pied, autogène et allogène	80.18.10 ↔	Arthrotomie arthroscopique de pied et d'orteil, lavage articulaire avec drainage
78.18.10 ↔	Réduction fermée de fracture du calcaneum, stabilisée par fixateur externe	80.18.11 ↔	Arthrotomie arthroscopique de pied et d'orteil, ablation de souris articulaire
78.18.13 ↔	Réduction ouverte de fracture de calcaneum et d'astragale, stabilisée par fixateur externe		
78.29.40 ↔	Épiphysiodèse temporaire, phalanges du pied		
78.29.41 ↔	Épiphysiodèse permanente, phalanges du pied		
78.29.42 ↔	Épiphysiolyse thérapeutique, phalanges du pied		
78.29.49 ↔	Autre raccourcissement d'os, phalanges du pied		
78.38.00 ↔	Allongement d'os, os du tarse et du métatarse, SAP		
78.38.10 ↔	Allongement d'os, calcaneum		
78.38.19 ↔	Allongement d'os, autres os du tarse		
78.38.20 ↔	Allongement d'os, os du métatarse		
78.38.99 ↔	Allongement d'os, os du tarse et du métatarse, autre		

80.18.12 ↔ Arthrotomie arthroscopique de pied et d'orteil, insertion ou enlèvement de réservoir médicamenteux	80.88.50 ↔ Excision de kyste d'autre articulation de pied et d'orteil
80.18.20 ↔ Arthrotomie de pied et d'orteil, lavage articulaire avec drainage	80.88.59 ↔ Autre excision ou destruction locale de lésion d'autre articulation de pied et d'orteil
80.18.21 ↔ Arthrotomie de pied et d'orteil, ablation de souris articulaire	80.88.99 ↔ Autre excision ou destruction locale de lésion articulaire, pied et orteil, autre
80.18.99 ↔ Autre arthrotomie, pied et orteil, autre	81.11 ↔ Arthrodèse de la cheville
80.78.00 ↔ Synovectomie, pied et orteil, SAP	81.12.10 ↔ Arthrodèse talo-crurale [tibio-astragalienne/tibio-tarsienne] et sous-talaire [sous-astragalienne]
80.78.10 ↔ Synovectomie arthroscopique de l'articulation tarsométatarsienne	81.12.11 ↔ Arthrodèse astragalo-calcanéo-cuboïdo-naviculaire [triple arthrodèse des articulations talo-crurale et sous-talaire et de l'articulation médiotarsienne (a. de Chopart)]
80.78.11 ↔ Synovectomie arthroscopique de l'articulation métatarso-phalangienne	81.12.12 ↔ Arthrodèse sous-talaire, deux articulations du tarse
80.78.19 ↔ Synovectomie arthroscopique de pied et d'orteil	81.12.13 ↔ Arthrodèse sous-talaire, trois articulations du tarse
80.78.20 ↔ Synovectomie ouverte de l'articulation tarsométatarsienne	81.12.99 ↔ Arthrodèse triple, autre
80.78.21 ↔ Synovectomie ouverte de l'articulation métatarso-phalangienne	81.13 ↔ Arthrodèse sous-astragalienne
80.78.29 ↔ Autre synovectomie ouverte de pied et d'orteil	81.14 ↔ Arthrodèse médiotarsienne
80.78.99 ↔ Synovectomie, pied et orteil, autre	81.15 ↔ Arthrodèse tarso-métatarsienne
80.88.00 ↔ Autre excision ou destruction locale de lésion articulaire, pied et orteil, SAP	81.57.00 ↔ Prothèse articulaire, pied et orteil, SAP
80.88.10 ↔ Excision ou destruction locale de lésion articulaire de pied et d'orteil sous arthroscopie	81.57.10 ↔ Prothèse articulaire, pied et orteil, endoprothèse du tarse postérieur
80.88.20 ↔ Débridement de l'articulation métatarso-phalangienne	81.57.11 ↔ Prothèse articulaire, pied et orteil, endoprothèse du médio-tarse ou d'orteil
80.88.21 ↔ Excision de kyste de l'articulation métatarso-phalangienne	81.57.99 ↔ Prothèse articulaire, pied et orteil, autre
80.88.29 ↔ Autre excision ou destruction locale de lésion de l'articulation métatarso-phalangienne	83.75.16 ↔ Transfert ou transplantation de tendon, membre inférieur
80.88.30 ↔ Débridement d'articulation d'orteil	83.81.16 ↔ Greffe de tendon, membre inférieur
80.88.40 ↔ Autre débridement d'autre articulation de pied	83.84 ↔ Libération de pied-bot, non classée ailleurs
	84.25 ↔ Réimplantation d'orteil
	84.26 ↔ Réimplantation de pied

Procédure I20-11

77.48.20 ↔ Biopsie osseuse, os du tarse et du métatarse, biopsie ouverte	81.49.35 ↔ Incision chirurgicale ouverte de l'os sous-chondral avec insertion d'implant acellulaire, articulation sous-talaire
79.37.00 ↔ Réduction ouverte de fracture d'os du tarse et du métatarse, avec fixation interne, SAP	81.56 ↔ Prothèse totale de cheville
79.37.10 ↔ Réduction ouverte de fracture de calcanéum et d'astragale, avec fixation interne par plaque	81.59.11 ↔ Révision et remplacement d'endoprothèse de cheville
79.37.11 ↔ Réduction ouverte de fracture de calcanéum et d'astragale, avec autre fixation interne	86.85.30 ↔ Séparation de syndactylie complète avec plastie de glissement, plastie des extrémités digitales ou reconstruction des ligaments latéraux, main
79.37.20 ↔ Réduction ouverte de fracture multifragmentaire d'autres os du tarse, avec fixation interne par plaque	86.85.40 ↔ Séparation de syndactylie complète avec plastie de glissement, plastie des extrémités digitales ou reconstruction des ligaments latéraux, pied
79.37.21 ↔ Réduction ouverte de fracture multifragmentaire d'autres os du tarse, avec autre fixation interne	86.85.50 ↔ Résection d'éléments dupliqués dans une syndactylie ou une polydactylie avec reconstruction articulaire, main
79.37.30 ↔ Réduction ouverte de fracture multifragmentaire d'os du métatarse, avec fixation interne	86.85.60 ↔ Résection d'éléments dupliqués dans une syndactylie ou une polydactylie avec reconstruction articulaire, pied
79.37.40 ↔ Réduction ouverte de fracture simple d'autres os du tarse et du métatarse, avec fixation interne	86.85.70 ↔ Correction de polysyndactylie par fusion des éléments dupliqués, main
79.37.99 ↔ Réduction ouverte de fracture d'os du tarse et du métatarse, avec fixation interne, autre	86.85.80 ↔ Correction de polysyndactylie par fusion des éléments dupliqués, pied
81.49.30 ↔ Incision de l'os sous-chondral avec insertion d'implant acellulaire sous arthroscopie, articulation talo-crurale	
81.49.31 ↔ Incision de l'os sous-chondral avec insertion d'implant acellulaire sous arthroscopie, articulation sous-talaire	
81.49.34 ↔ Incision chirurgicale ouverte de l'os sous-chondral avec insertion d'implant acellulaire, articulation talo-crurale	

Procédure I20-12

- | | |
|--|--|
| 00.9C.21 ‡↔ Interventions multiples en un temps sur 2 rayons métatarsiens et des orteils | 00.9C.23 ‡↔ Interventions multiples en un temps sur 4 rayons métatarsiens et des orteils |
| 00.9C.22 ‡↔ Interventions multiples en un temps sur 3 rayons métatarsiens et des orteils | 00.9C.24 ‡↔ Interventions multiples en un temps sur 5 rayons métatarsiens et des orteils et plus |

Procédure I20-13

- | | |
|---|---|
| 79.37.00 ↔ Réduction ouverte de fracture d'os du tarse et du métatarse, avec fixation interne, SAP | 81.12.11 ↔ Arthrodèse astragalo-calcanéo-cuboïdo-naviculaire [triple arthrodèse des articulations talo-crutale et sous-talaire et de l'articulation médiotarsienne (a. de Chopart)] |
| 79.37.10 ↔ Réduction ouverte de fracture de calcanéum et d'astragale, avec fixation interne par plaque | 81.12.12 ↔ Arthrodèse sous-talaire, deux articulations du tarse |
| 79.37.11 ↔ Réduction ouverte de fracture de calcanéum et d'astragale, avec autre fixation interne | 81.12.13 ↔ Arthrodèse sous-talaire, trois articulations du tarse |
| 79.37.20 ↔ Réduction ouverte de fracture multifragmentaire d'autres os du tarse, avec fixation interne par plaque | 81.12.99 ↔ Arthrodèse triple, autre |
| 79.37.21 ↔ Réduction ouverte de fracture multifragmentaire d'autres os du tarse, avec autre fixation interne | 84.25 ↔ Réimplantation d'orteil |
| 79.37.30 ↔ Réduction ouverte de fracture multifragmentaire d'os du métatarse, avec fixation interne | 84.26 ↔ Réimplantation de pied |
| 79.37.40 ↔ Réduction ouverte de fracture simple d'autres os du tarse et du métatarse, avec fixation interne | 86.85.30 ↔ Séparation de syndactylie complète avec plastie de glissement, plastie des extrémités digitales ou reconstruction des ligaments latéraux, main |
| 79.37.99 ↔ Réduction ouverte de fracture d'os du tarse et du métatarse, avec fixation interne, autre | 86.85.40 ↔ Séparation de syndactylie complète avec plastie de glissement, plastie des extrémités digitales ou reconstruction des ligaments latéraux, pied |
| 79.88.00 ↔ Réduction ouverte de luxation de pied et d'orteil, SAP | 86.85.50 ↔ Résection d'éléments dupliqués dans une syndactylie ou une polydactylie avec reconstruction articulaire, main |
| 79.88.10 ↔ Réduction ouverte de luxation d'articulation d'orteil | 86.85.60 ↔ Résection d'éléments dupliqués dans une syndactylie ou une polydactylie avec reconstruction articulaire, pied |
| 79.88.20 ↔ Réduction ouverte de luxation d'articulation métatarso-phalangienne | 86.85.70 ↔ Correction de polysyndactylie par fusion des éléments dupliqués, main |
| 79.88.99 ↔ Réduction ouverte de luxation de pied et d'orteil, autre | 86.85.80 ↔ Correction de polysyndactylie par fusion des éléments dupliqués, pied |
| 81.11 ↔ Arthrodèse de la cheville | |
| 81.12.10 ↔ Arthrodèse talo-crutale [tibio-astragalienne/tibio-tarsienne] et sous-talaire [sous-astragalienne] | |

Procédure I20-14

- | | |
|-------------------------------------|--|
| 81.56 ↔ Prothèse totale de cheville | 81.59.11 ↔ Révision et remplacement d'endoprothèse de cheville |
|-------------------------------------|--|

Procédure I20-15

- | | |
|--|---|
| 00.9A.61 ‡↔ Utilisation d'implants, spécifiques au patient, fabriqués en préopératoire par imagerie tridimensionnelle | 00.9A.64 ‡↔ Utilisation d'implants spécifiques au patient, fabriqués en préopératoire par imagerie 3D ainsi que par imprimante 3D |
| 00.9A.62 ‡↔ Utilisation d'implants, spécifiques au patient, adaptés en préopératoire par imagerie tridimensionnelle | |
| 00.9A.63 ‡↔ Utilisation peropératoire de guides de navigation (comprend: coupe, forage, le positionnement) de fabrication préopératoire, par imagerie tridimensionnelle, spécifiquement adaptés au patient | |

Procédure I20-16

- | | |
|---|---|
| 78.08.11 ↔ Greffe osseuse, os du tarse et du métatarse, fragment à pédicule vascularisé sans anastomoses microvasculaires | 78.09.41 ↔ Greffe osseuse, phalanges du pied, fragment à pédicule vascularisé sans anastomoses microvasculaires |
| 78.08.13 ↔ Greffe d'os et de cartilage, os du tarse et du métatarse, autogène et allogène | 78.09.42 ↔ Greffe d'os et de cartilage, phalanges du pied, autogène et allogène |
| 78.09.11 ↔ Greffe osseuse, phalanges de la main, fragment à pédicule vascularisé sans anastomoses microvasculaires | 78.09.91 ↔ Greffe osseuse, autre site spécifié, sauf os de la face, fragment à pédicule vascularisé sans anastomoses microvasculaires |
| 78.09.13 ↔ Greffe d'os et de cartilage, phalanges de la main, autogène et allogène | |

Procédure I20-17

81.57.11 ↔ Prothèse articulaire, pied et orteil, endoprothèse du médio-tarse ou d'orteil

81.59.13 ↔ Révision et remplacement d'endoprothèse de médio-tarse ou d'orteil

Procédure I20-18

77.38.00 ↔ Autre section osseuse, os du tarse et du métatarse, SAP

77.38.10 ↔ Ostéotomie de rotation d'os du tarse

77.38.11 ↔ Corticotomie et transport de segment d'os du tarse

77.38.12 ↔ Ostéotomie complexe (pluridimensionnelle) d'os du tarse (avec correction axiale)

77.38.19 ↔ Autre section osseuse du tarse

77.38.29 ↔ Autre section osseuse du métatarse

77.38.99 ↔ Autre section osseuse, os du tarse et du métatarse, autre

77.51 ↔ Exostosectomie d'hallux valgus et rigidus avec correction des tissus mous et ostéotomie du premier métatarsien

77.52 ↔ Exostosectomie d'hallux valgus et rigidus avec correction des tissus mous et arthrodèse

77.53 ↔ Autres exostosectomie d'hallux valgus et rigidus et correction des tissus mous

77.54 ↔ Cure de quintus varus, avec exostosectomie ou ostéotomie

77.56 ↔ Cure d'orteil en marteau

77.57 ↔ Cure d'orteil en griffe

77.58 ↔ Autre excision, arthrodèse ou cure de déformation d'orteil

77.5A ↔ Autre exostosectomie d'hallux valgus et rigidus

78.39.30 ↔ Allongement d'os de phalanges du pied

79.38 ↔ Réduction ouverte de fracture avec fixation interne, phalange du pied

80.18.00 ↔ Autre arthrotomie, pied et orteil, SAP

80.18.10 ↔ Arthrotomie arthroscopique de pied et d'orteil, lavage articulaire avec drainage

80.18.11 ↔ Arthrotomie arthroscopique de pied et d'orteil, ablation de souris articulaire

80.18.12 ↔ Arthrotomie arthroscopique de pied et d'orteil, insertion ou enlèvement de réservoir médicamenteux

80.18.20 ↔ Arthrotomie de pied et d'orteil, lavage articulaire avec drainage

80.18.21 ↔ Arthrotomie de pied et d'orteil, ablation de souris articulaire

80.18.99 ↔ Autre arthrotomie, pied et orteil, autre

80.88.00 ↔ Autre excision ou destruction locale de lésion articulaire, pied et orteil, SAP

80.88.10 ↔ Excision ou destruction locale de lésion articulaire de pied et d'orteil sous arthroscopie

80.88.20 ↔ Débridement de l'articulation métatarso-phalangienne

80.88.21 ↔ Excision de kyste de l'articulation métatarso-phalangienne

80.88.29 ↔ Autre excision ou destruction locale de lésion de l'articulation métatarso-phalangienne

80.88.30 ↔ Débridement d'articulation d'orteil

80.88.40 ↔ Autre débridement d'autre articulation de pied

80.88.50 ↔ Excision de kyste d'autre articulation de pied et d'orteil

80.88.59 ↔ Autre excision ou destruction locale de lésion d'autre articulation de pied et d'orteil

80.88.99 ↔ Autre excision ou destruction locale de lésion articulaire, pied et orteil, autre

81.57.00 ↔ Prothèse articulaire, pied et orteil, SAP

81.57.10 ↔ Prothèse articulaire, pied et orteil, endoprothèse du tarse postérieur

81.57.11 ↔ Prothèse articulaire, pied et orteil, endoprothèse du médio-tarse ou d'orteil

81.57.99 ↔ Prothèse articulaire, pied et orteil, autre

Diagnostic I20-2

G80.0

G80.1

G80.2

G80.3

G80.4

G80.8

G80.9

Diagnostic I20-3

G80.0

G80.1

G80.2

G80.3

G80.4

G80.8

G80.9

M05.00

M05.07

M05.30

M05.37

M05.80

M05.87

M05.90

M05.97

M06.00

M06.07

M06.10

M06.17

M06.40

M06.47

M06.80

M06.87

M06.90

M06.97

M07.00

M07.07

M07.10

M07.17

M07.30

M07.37

M07.40

M07.47

M07.50

M07.57

M07.60

M07.67

M08.00

M08.07

M08.10

M08.17	S21.83
M08.20	S21.86
M08.27	S21.88
M08.3	S21.89
M08.40	S31.83
M08.47	S31.86
M08.80	S31.88
M08.87	S31.89
M08.90	S41.86
M08.97	S41.88
M09.00	S41.89
M09.07	S51.86
M09.10	S51.88
M09.17	S51.89
M09.20	S61.86
M09.27	S61.88
M09.80	S61.89
M09.87	S71.86
M96.0	S71.88
S01.83	S71.89
S01.86	S81.86
S01.88	S81.88
S01.89	S81.89
S11.86	S91.86
S11.88	S91.88
S11.89	S91.89

Diagnostic I20-4

M00.07	M86.27
M00.17	M86.37
M00.27	M86.47
M00.87	M86.57
M00.97	M86.67
M86.00	M86.87
M86.17	M86.97

Diagnostic I20-5

S01.83	S41.89
S01.86	S51.86
S01.88	S51.88
S01.89	S51.89
S11.86	S61.86
S11.88	S61.88
S11.89	S61.89
S21.83	S71.86
S21.86	S71.88
S21.88	S71.89
S21.89	S81.86
S31.83	S81.88
S31.86	S81.89
S31.88	S91.86
S31.89	S91.88
S41.86	S91.89
S41.88	

Diagnostic I20-6

S92.0

Diagnostic I20-7

M05.00	M06.07
M05.07	M06.10
M05.10	M06.17
M05.17	M06.20
M05.20	M06.27
M05.27	M06.30
M05.30	M06.37
M05.37	M06.40
M05.80	M06.47
M05.87	M06.80
M05.90	M06.87
M05.97	M06.90
M06.00	M06.97

Procédure I20-8

81.28 ↔ Arthrodèse interphalangienne

Procédure I20-9

04.44 ↔ Libération du canal tarsien	77.18.43 ↔ Autre incision osseuse sans section, os du métatarse, pose et enlèvement d'implant médicamenteux
77.08.00 ↔ Séquestrectomie, os du tarse et du métatarse, SAP	77.18.44 ↔ Autre incision osseuse sans section, os du métatarse, drainage
77.08.10 ↔ Séquestrectomie, os du tarse et du métatarse, sans insertion de réservoir médicamenteux	77.18.49 ↔ Autre incision osseuse sans section, os du métatarse, autre
77.08.11 ↔ Séquestrectomie, os du tarse et du métatarse, avec insertion de réservoir médicamenteux	77.18.99 ↔ Autre incision osseuse sans section, os du tarse et du métatarse, autre
77.08.99 ↔ Séquestrectomie, os du tarse et du métatarse, autre	77.28.00 ↔ Ostéotomie cunéiforme, os du tarse et du métatarse, SAP
77.18.10 ↔ Autre incision osseuse sans section, astragale, SAP	77.28.00 ↔ Ostéotomie cunéiforme, os du tarse et du métatarse, SAP
77.18.11 ↔ Autre incision osseuse sans section, astragale, exploration et forage de l'os	77.28.10 ↔ Ostéotomie cunéiforme, astragale
77.18.12 ↔ Autre incision osseuse sans section, astragale, extraction de corps étranger	77.28.10 ↔ Ostéotomie cunéiforme, astragale
77.18.13 ↔ Autre incision osseuse sans section, astragale, pose et enlèvement d'un implant médicamenteux	77.28.20 ↔ Ostéotomie cunéiforme, calcanéum
77.18.14 ↔ Autre incision osseuse sans section, astragale, drainage	77.28.20 ↔ Ostéotomie cunéiforme, calcanéum
77.18.19 ↔ Autre incision osseuse sans section, astragale, autre	77.28.30 ↔ Ostéotomie cunéiforme, autres os du tarse
77.18.20 ↔ Autre incision osseuse sans section, calcanéum, SAP	77.28.30 ↔ Ostéotomie cunéiforme, autres os du tarse
77.18.21 ↔ Autre incision osseuse sans section, calcanéum, exploration et forage de l'os	77.28.40 ↔ Ostéotomie cunéiforme, os du métatarse
77.18.22 ↔ Autre incision osseuse sans section, calcanéum, extraction de corps étranger	77.28.40 ↔ Ostéotomie cunéiforme, os du métatarse
77.18.23 ↔ Autre incision osseuse sans section, calcanéum, pose et enlèvement d'implant médicamenteux	77.28.99 ↔ Ostéotomie cunéiforme, os du tarse et du métatarse, autre
77.18.24 ↔ Autre incision osseuse sans section, calcanéum, drainage	77.28.99 ↔ Ostéotomie cunéiforme, os du tarse et du métatarse, autre
77.18.29 ↔ Autre incision osseuse sans section, calcanéum, autre	77.29.40 ↔ Ostéotomie cunéiforme, phalanges du pied
77.18.30 ↔ Autre incision osseuse sans section, autre os du tarse, SAP	77.38.00 ↔ Autre section osseuse, os du tarse et du métatarse, SAP
77.18.31 ↔ Autre incision osseuse sans section, autre os du tarse, exploration et forage de l'os	77.38.00 ↔ Autre section osseuse, os du tarse et du métatarse, SAP
77.18.32 ↔ Autre incision osseuse sans section, autre os du tarse, extraction de corps étranger	77.38.10 ↔ Ostéotomie de rotation d'os du tarse
77.18.33 ↔ Autre incision osseuse sans section, autre os du tarse, pose et enlèvement d'implant médicamenteux	77.38.10 ↔ Ostéotomie de rotation d'os du tarse
77.18.34 ↔ Autre incision osseuse sans section, autre os du tarse, drainage	77.38.11 ↔ Corticotomie et transport de segment d'os du tarse
77.18.39 ↔ Autre incision osseuse sans section, autre os du tarse, autre	77.38.11 ↔ Corticotomie et transport de segment d'os du tarse
77.18.40 ↔ Autre incision osseuse sans section, os du métatarse, SAP	77.38.12 ↔ Ostéotomie complexe (pluridimensionnelle) d'os du tarse (avec correction axiale)
77.18.41 ↔ Autre incision osseuse sans section, os du métatarse, exploration et forage de l'os	77.38.12 ↔ Ostéotomie complexe (pluridimensionnelle) d'os du tarse (avec correction axiale)
77.18.42 ↔ Autre incision osseuse sans section, os du métatarse, extraction de corps étranger	77.38.19 ↔ Autre section osseuse du tarse
	77.38.19 ↔ Autre section osseuse du tarse
	77.38.29 ↔ Autre section osseuse du métatarse
	77.38.29 ↔ Autre section osseuse du métatarse
	77.38.99 ↔ Autre section osseuse, os du tarse et du métatarse, autre
	77.38.99 ↔ Autre section osseuse, os du tarse et du métatarse, autre
	77.39.40 ↔ Ostéotomie correctrice de phalanges du pied
	77.48.00 ↔ Biopsie osseuse, os du tarse et du métatarse, SAP

77.48.20 ↔	Biopsie osseuse, os du tarse et du métatarse, biopsie ouverte	78.28.00 ↔	Raccourcissement d'os, os du tarse et du métatarse, SAP
77.48.99 ↔	Biopsie osseuse, os du tarse et du métatarse, autre	78.28.00 ↔	Raccourcissement d'os, os du tarse et du métatarse, SAP
77.51 ↔	Exostosectomie d'hallux valgus et rigidus avec correction des tissus mous et ostéotomie du premier métatarsien	78.28.10 ↔	Épiphysiodèse temporaire, os du tarse et du métatarse
77.52 ↔	Exostosectomie d'hallux valgus et rigidus avec correction des tissus mous et arthrodèse	78.28.10 ↔	Épiphysiodèse temporaire, os du tarse et du métatarse
77.53 ↔	Autres exostosectomie d'hallux valgus et rigidus et correction des tissus mous	78.28.11 ↔	Épiphysiodèse permanente, os du tarse et du métatarse
77.54 ↔	Cure de quintus varus, avec exostosectomie ou ostéotomie	78.28.11 ↔	Épiphysiodèse permanente, os du tarse et du métatarse
77.56 ↔	Cure d'orteil en marteau	78.28.12 ↔	Épiphysiolyse thérapeutique, os du tarse et du métatarse
77.57 ↔	Cure d'orteil en griffe	78.28.12 ↔	Épiphysiolyse thérapeutique, os du tarse et du métatarse
77.58 ↔	Autre excision, arthrodèse ou cure de déformation d'orteil	78.28.20 ↔	Autre raccourcissement d'os, calcanéum
77.5A ↔	Autre exostosectomie d'hallux valgus et rigidus	78.28.20 ↔	Autre raccourcissement d'os, calcanéum
77.68.00 ↔	Excision locale et destruction de lésion ou de tissu osseux, os du tarse et du métatarse, SAP	78.28.21 ↔	Autre raccourcissement d'os, autres os du tarse
77.68.10 ↔	Excision locale et destruction de lésion ou de tissu osseux, os du tarse	78.28.21 ↔	Autre raccourcissement d'os, autres os du tarse
77.68.11 ↔	Excision locale et destruction de lésion ou de tissu osseux, os du métatarse	78.28.22 ↔	Autre raccourcissement d'os du métatarse
77.68.20 ↔	Débridement, os du tarse	78.28.22 ↔	Autre raccourcissement d'os du métatarse
77.68.21 ↔	Débridement, os du métatarse	78.28.99 ↔	Raccourcissement d'os, os du tarse et du métatarse, autre
77.68.99 ↔	Excision locale et destruction de lésion ou de tissu osseux, os du tarse et du métatarse, autre	78.28.99 ↔	Raccourcissement d'os, os du tarse et du métatarse, autre
77.69.13 ↔	Excision locale et destruction de lésion ou de tissu osseux, phalanges du pied	78.29.40 ↔	Épiphysiodèse temporaire, phalanges du pied
77.69.23 ↔	Débridement de phalanges du pied	78.29.41 ↔	Épiphysiodèse permanente, phalanges du pied
77.88 ↔	Autre ostectomie partielle, os du tarse et du métatarse	78.29.42 ↔	Épiphysiolyse thérapeutique, phalanges du pied
77.89.40 ↔	Autre ostectomie partielle, phalanges du pied	78.29.49 ↔	Autre raccourcissement d'os, phalanges du pied
77.98.00 ↔	Ostectomie totale, os du tarse et du métatarse, SAP	78.38.00 ↔	Allongement d'os, os du tarse et du métatarse, SAP
77.98.00 ↔	Ostectomie totale, os du tarse et du métatarse, SAP	78.38.00 ↔	Allongement d'os, os du tarse et du métatarse, SAP
77.98.10 ↔	Ostectomie totale, os du tarse	78.38.10 ↔	Allongement d'os, calcanéum
77.98.10 ↔	Ostectomie totale, os du tarse	78.38.10 ↔	Allongement d'os, calcanéum
77.98.11 ↔	Ostectomie totale, os du métatarse	78.38.19 ↔	Allongement d'os, autres os du tarse
77.98.11 ↔	Ostectomie totale, os du métatarse	78.38.19 ↔	Allongement d'os, autres os du tarse
77.98.99 ↔	Ostectomie totale, os du tarse et du métatarse, autre	78.38.20 ↔	Allongement d'os, os du métatarse
77.98.99 ↔	Ostectomie totale, os du tarse et du métatarse, autre	78.38.20 ↔	Allongement d'os, os du métatarse
77.99.40 ↔	Ostectomie totale, phalanges du pied	78.38.99 ↔	Allongement d'os, os du tarse et du métatarse, autre
78.08.11 ↔	Greffe osseuse, os du tarse et du métatarse, fragment à pédicule vascularisé sans anastomoses microvasculaires	78.38.99 ↔	Allongement d'os, os du tarse et du métatarse, autre
78.08.13 ↔	Greffe d'os et de cartilage, os du tarse et du métatarse, autogène et allogène	78.39.30 ↔	Allongement d'os de phalanges du pied
78.09.41 ↔	Greffe osseuse, phalanges du pied, fragment à pédicule vascularisé sans anastomoses microvasculaires	78.39.30 ↔	Allongement d'os de phalanges du pied
78.09.42 ↔	Greffe d'os et de cartilage, phalanges du pied, autogène et allogène	78.48 ↔	Autres réparations ou opérations plastiques osseuses, os du tarse et du métatarse
78.18.10 ↔	Réduction fermée de fracture du calcanéum, stabilisée par fixateur externe	78.49.13 ↔	Autre réparation plastique de phalanges du pied
78.18.11 ↔	Réduction fermée de fracture d'autres os du tarse et du métatarse, stabilisée par fixateur externe	78.58.00 ↔	Fixation interne de l'os sans réduction de fracture, os du tarse et du métatarse, SAP
78.18.12 ↔	Réduction ouverte de fracture simple d'autres os du tarse et du métatarse, stabilisée par fixateur externe	78.58.10 ↔	Révision sans remplacement de matériel d'ostéosynthèse, os du tarse et du métatarse
78.18.13 ↔	Réduction ouverte de fracture de calcanéum et d'astragale, stabilisée par fixateur externe	78.58.99 ↔	Fixation interne de l'os sans réduction de fracture, os du tarse et du métatarse, autre
78.18.14 ↔	Réduction ouverte de fracture multifragmentaire d'autres os du tarse, stabilisée par fixateur externe	78.59.40 ↔	Révision sans remplacement de matériel d'ostéosynthèse, phalanges du pied
78.18.15 ↔	Réduction ouverte de fracture multifragmentaire d'os du métatarse, stabilisée par fixateur externe	78.98 ↔	Insertion de stimulateur de croissance osseuse, os du tarse et du métatarse
78.18.99 ↔	Application de fixateur externe, os du tarse et du métatarse (inclus réduction de fracture), autre	79.17.00 ↔	Réduction fermée de fracture d'os du tarse et du métatarse, avec fixation interne, SAP
78.19.30 ↔	Réduction fermée de fracture de phalanges du pied, stabilisée par fixateur externe	79.17.00 ↔	Réduction fermée de fracture d'os du tarse et du métatarse, avec fixation interne, SAP
78.19.31 ↔	Réduction ouverte de fracture de phalanges du pied, stabilisée par fixateur externe	79.17.10 ↔	Réduction fermée de fracture du calcanéum, avec fixation interne par plaque à stabilité angulaire
		79.17.10 ↔	Réduction fermée de fracture de fracture du calcanéum, avec fixation interne par plaque à stabilité angulaire
		79.17.11 ↔	Réduction fermée de fracture du calcanéum par fixation interne au moyen d'une technique mini-invasive assistée par ballonnet
		79.17.11 ↔	Réduction fermée de fracture du calcanéum par fixation interne au moyen d'une technique mini-invasive assistée par ballonnet
		79.17.19 ↔	Réduction fermée de fracture du calcanéum, avec autre fixation interne (p. ex. vis, plaque, fil)

79.17.19 ↔	Réduction fermée de fracture du calcanéum, avec autre fixation interne (p. ex. vis, plaque, fil)	80.18.20 ↔	Arthrotomie de pied et d'orteil, lavage articulaire avec drainage
79.17.29 ↔	Réduction fermée de fracture d'autres os du tarse et du métatarse, avec autre fixation interne (p. ex. vis, plaque (à stabilité angulaire), fil)	80.18.21 ↔	Arthrotomie de pied et d'orteil, ablation de souris articulaire
79.17.29 ↔	Réduction fermée de fracture d'autres os du tarse et du métatarse, avec autre fixation interne (p. ex. vis, plaque (à stabilité angulaire), fil)	80.18.99 ↔	Autre arthrotomie, pied et orteil, autre
79.17.99 ↔	Réduction fermée de fracture d'os du tarse et du métatarse, avec fixation interne, autre	80.27 ↔	Arthroscopie, cheville
79.17.99 ↔	Réduction fermée de fracture d'os du tarse et du métatarse, avec fixation interne, autre	80.28 ↔	Arthroscopie, pied et orteil
79.18 ↔	Réduction fermée de fracture avec fixation interne, phalange du pied	80.37.20 ↔	Biopsie articulaire de la cheville sous arthroscopie
79.27.00 ↔	Réduction ouverte de fracture d'os du tarse et du métatarse, sans fixation interne, SAP	80.38.00 ↔	Biopsie d'articulation, pied et orteil, SAP
79.27.10 ↔	Réduction ouverte de fracture, sans fixation interne, astragale et calcanéum	80.38.20 ↔	Biopsie articulaire de pied et d'orteil sous arthroscopie
79.27.11 ↔	Réduction ouverte de fracture simple d'autres os du tarse et du métatarse, sans fixation interne	80.38.30 ↔	Biopsie articulaire ouverte de pied et d'orteil
79.27.12 ↔	Réduction ouverte de fracture multifragmentaire d'autres os du tarse et du métatarse, sans fixation interne	80.38.99 ↔	Biopsie d'articulation, pied et orteil, autre
79.27.99 ↔	Réduction ouverte de fracture d'os du tarse et du métatarse, sans fixation interne, autre	80.48.00 ↔	Section de capsule articulaire, de ligament ou de cartilage, pied et orteil, SAP
79.28 ↔	Réduction ouverte de fracture sans fixation interne, phalange du pied	80.48.10 ↔	Section de capsule articulaire, de ligament ou de cartilage, articulation métatarso-phalangienne
79.37.00 ↔	Réduction ouverte de fracture d'os du tarse et du métatarse, avec fixation interne, SAP	80.48.20 ↔	Section de capsule articulaire, de ligament ou de cartilage, une articulation d'orteil
79.37.10 ↔	Réduction ouverte de fracture de calcanéum et d'astragale, avec fixation interne par plaque	80.48.99 ↔	Section de capsule articulaire, de ligament ou de cartilage, pied et orteil, autre
79.37.11 ↔	Réduction ouverte de fracture de calcanéum et d'astragale, avec autre fixation interne	80.77.10 ↔	Synovectomie arthroscopique de l'articulation talo-crutale
79.37.20 ↔	Réduction ouverte de fracture multifragmentaire d'autres os du tarse, avec fixation interne par plaque	80.77.11 ↔	Synovectomie arthroscopique de l'articulation sous-talaire
79.37.21 ↔	Réduction ouverte de fracture multifragmentaire d'autres os du tarse, avec autre fixation interne	80.77.20 ↔	Synovectomie ouverte de l'articulation talo-crutale
79.37.30 ↔	Réduction ouverte de fracture multifragmentaire d'os du métatarse, avec fixation interne	80.77.21 ↔	Synovectomie ouverte de l'articulation sous-talaire
79.37.40 ↔	Réduction ouverte de fracture simple d'autres os du tarse et du métatarse, avec fixation interne	80.77.99 ↔	Synovectomie, cheville, autre
79.37.99 ↔	Réduction ouverte de fracture d'os du tarse et du métatarse, avec fixation interne, autre	80.78.00 ↔	Synovectomie, pied et orteil, SAP
79.38 ↔	Réduction ouverte de fracture avec fixation interne, phalange du pied	80.78.10 ↔	Synovectomie arthroscopique de l'articulation tarsométatarsienne
79.67 ↔	Débridement de fracture ouverte, os du tarse et du métatarse	80.78.11 ↔	Synovectomie arthroscopique de l'articulation métatarso-phalangienne
79.68 ↔	Débridement de fracture ouverte, phalange du pied	80.78.19 ↔	Synovectomie arthroscopique de pied et d'orteil
79.87.10 ↔	Réduction ouverte de luxation de l'articulation talo-crutale	80.78.20 ↔	Synovectomie ouverte de l'articulation tarsométatarsienne
79.87.20 ↔	Réduction ouverte de luxation de l'articulation sous-talaire	80.78.21 ↔	Synovectomie ouverte de l'articulation métatarso-phalangienne
79.87.99 ↔	Réduction ouverte de luxation de la cheville, autre	80.78.29 ↔	Autre synovectomie ouverte de pied et d'orteil
79.88.00 ↔	Réduction ouverte de luxation de pied et d'orteil, SAP	80.78.99 ↔	Synovectomie, pied et orteil, autre
79.88.10 ↔	Réduction ouverte de luxation d'articulation d'orteil	80.87.10 ↔	Excision ou destruction locale de lésion de l'articulation talo-crutale sous arthroscopie
79.88.20 ↔	Réduction ouverte de luxation d'articulation métatarso-phalangienne	80.87.20 ↔	Excision ou destruction locale de lésion articulaire de l'articulation sous-talaire sous arthroscopie
79.88.99 ↔	Réduction ouverte de luxation de pied et d'orteil, autre	80.88.00 ↔	Autre excision ou destruction locale de lésion articulaire, pied et orteil, SAP
79.B7 ↔	Traitement de fracture de la cheville, sous contrôle arthroscopique	80.88.10 ↔	Excision ou destruction locale de lésion articulaire de pied et d'orteil sous arthroscopie
80.18.00 ↔	Autre arthrotomie, pied et orteil, SAP	80.88.20 ↔	Débridement de l'articulation métatarso-phalangienne
80.18.10 ↔	Arthrotomie arthroscopique de pied et d'orteil, lavage articulaire avec drainage	80.88.21 ↔	Excision de kyste de l'articulation métatarso-phalangienne
80.18.11 ↔	Arthrotomie arthroscopique de pied et d'orteil, ablation de souris articulaire	80.88.29 ↔	Autre excision ou destruction locale de lésion de l'articulation métatarso-phalangienne
80.18.12 ↔	Arthrotomie arthroscopique de pied et d'orteil, insertion ou enlèvement de réservoir médicamenteux	80.88.30 ↔	Débridement d'articulation d'orteil
		80.88.40 ↔	Autre débridement d'autre articulation de pied
		80.88.50 ↔	Excision de kyste d'autre articulation de pied et d'orteil
		80.88.59 ↔	Autre excision ou destruction locale de lésion d'autre articulation de pied et d'orteil
		80.88.99 ↔	Autre excision ou destruction locale de lésion articulaire, pied et orteil, autre
		80.97.10 ↔	Excision arthroscopique, articulation talo-crutale
		80.97.11 ↔	Autre excision, articulation talo-crutale
		80.97.20 ↔	Excision arthroscopique, articulation sous-talaire
		80.97.21 ↔	Autre excision, articulation sous-talaire
		80.97.30 ↔	Prélèvement de greffon cartilagineux de la cheville
		80.97.99 ↔	Autre excision articulaire, cheville, autre
		80.98.10 ↔	Excision arthroscopique, pied et orteil
		80.98.11 ↔	Autre excision, articulation métatarso-phalangienne
		80.98.12 ↔	Autre excision, autres articulations du pied

80.98.13 ↔	Autre excision, articulation d'orteil	81.96.5C ↔	Autre réparation d'articulation, articulation métatarso-phalangienne, incision de l'os sous-chondral avec insertion d'implant acellulaire sous arthroscopie
80.98.99 ↔	Autre excision articulaire, pied et orteil, autre	81.96.60 ↔	Autre réparation d'articulation, orteil, SAP
81.13 ↔	Arthrodèse sous-astragalienne	81.96.61 ↔	Autre réparation d'articulation, orteil, refixation d'un fragment ostéochondral sous arthroscopie
81.14 ↔	Arthrodèse médiotarsienne	81.96.62 ↔	Autre réparation d'articulation, orteil, refixation chirurgicale ouverte d'un fragment ostéochondral
81.15 ↔	Arthrodèse tarso-métatarsienne	81.96.69 ↔	Autre réparation d'articulation, orteil, autre
81.16 ↔	Arthrodèse métatarso-phalangienne	81.96.6A ↔	Autre réparation d'articulation, orteil, incision de l'os sous-chondral sous arthroscopie
81.17 ↔	Autre arthrodèse du pied	81.96.6B ↔	Autre réparation d'articulation, orteil, incision chirurgicale ouverte de l'os sous-chondral
81.18 ↔	Arthrorise d'articulation sous-talaire	81.96.6C ↔	Autre réparation d'articulation, orteil, incision de l'os sous-chondral avec insertion d'implant acellulaire sous arthroscopie
81.49.30 ↔	Incision de l'os sous-chondral avec insertion d'implant acellulaire sous arthroscopie, articulation talo-crutale	81.96.70 ↔	Autre réparation d'articulation, autres articulations du pied, SAP
81.49.31 ↔	Incision de l'os sous-chondral avec insertion d'implant acellulaire sous arthroscopie, articulation sous-talaire	81.96.71 ↔	Autre réparation d'articulation, autres articulations du pied, refixation d'un fragment ostéochondral sous arthroscopie
81.49.34 ↔	Incision chirurgicale ouverte de l'os sous-chondral avec insertion d'implant acellulaire, articulation talo-crutale	81.96.72 ↔	Autre réparation d'articulation, autres articulations du pied, refixation chirurgicale ouverte d'un fragment ostéochondral
81.49.35 ↔	Incision chirurgicale ouverte de l'os sous-chondral avec insertion d'implant acellulaire, articulation sous-talaire	81.96.79 ↔	Autre réparation d'articulation, autres articulations du pied, autre
81.56 ↔	Prothèse totale de cheville	81.96.7A ↔	Autre réparation d'articulation, autres articulations du pied, incision de l'os sous-chondral sous arthroscopie
81.57.00 ↔	Prothèse articulaire, pied et orteil, SAP	81.96.7B ↔	Autre réparation d'articulation, autres articulations du pied, incision chirurgicale ouverte de l'os sous-chondral
81.57.10 ↔	Prothèse articulaire, pied et orteil, endoprothèse du tarse postérieur	81.96.7C ↔	Autre réparation d'articulation, autres articulations du pied, incision de l'os sous-chondral avec insertion d'implant acellulaire sous arthroscopie
81.57.11 ↔	Prothèse articulaire, pied et orteil, endoprothèse du médio-tarse ou d'orteil	81.96.9A ↔	Autre intervention de réparation et de plastie articulaire, arthroplastie de résection d'articulation du pied
81.57.99 ↔	Prothèse articulaire, pied et orteil, autre	81.99.1C ↔	Révision arthroscopique d'articulation, articulation talo-crutale
81.59.10 ↔	Révision de prothèse articulaire de membre inférieur, sans remplacement	81.99.1D ↔	Révision arthroscopique d'articulation, articulation sous-talaire
81.59.11 ↔	Révision et remplacement d'endoprothèse de cheville	81.99.1E ↔	Révision arthroscopique d'articulation, pied et orteil, autre
81.59.12 ↔	Révision et remplacement d'endoprothèse de tarse postérieur	81.99.1F ↔	Révision arthroscopique d'articulation, articulation métatarso-phalangienne
81.59.13 ↔	Révision et remplacement d'endoprothèse de médio-tarse ou d'orteil	81.99.1G ↔	Révision arthroscopique d'articulation, orteil
81.96.40 ↔	Autre réparation d'articulation, articulation tibio-péronière supérieure, SAP	81.99.2C ↔	Révision chirurgicale ouverte d'articulation, articulation talo-crutale
81.96.41 ↔	Autre réparation d'articulation, articulation tibio-péronière supérieure, refixation d'un fragment ostéochondral sous arthroscopie	81.99.2D ↔	Révision chirurgicale ouverte d'articulation, articulation sous-talaire
81.96.42 ↔	Autre réparation d'articulation, articulation tibio-péronière supérieure, refixation chirurgicale ouverte d'un fragment ostéochondral	81.99.2E ↔	Révision chirurgicale ouverte d'articulation, pied et orteil, autre
81.96.49 ↔	Autre réparation d'articulation, articulation tibio-péronière supérieure, autre	81.99.2F ↔	Révision chirurgicale ouverte d'articulation, articulation métatarso-phalangienne
81.96.4A ↔	Autre réparation d'articulation, articulation tibio-péronière supérieure, incision de l'os sous-chondral sous arthroscopie	81.99.2G ↔	Révision chirurgicale ouverte d'articulation, orteil
81.96.4B ↔	Autre réparation d'articulation, articulation tibio-péronière supérieure, incision chirurgicale ouverte de l'os sous-chondral	81.99.3C ↔	Opération arthroscopique de cartilage articulaire, articulation talo-crutale
81.96.4C ↔	Autre réparation d'articulation, articulation tibio-péronière supérieure, incision de l'os sous-chondral avec insertion d'implant acellulaire sous arthroscopie	81.99.3D ↔	Opération arthroscopique de cartilage articulaire, articulation sous-talaire
81.96.50 ↔	Autre réparation d'articulation, articulation métatarso-phalangienne, SAP	81.99.3E ↔	Opération arthroscopique de cartilage articulaire, pied et orteil, autre
81.96.51 ↔	Autre réparation d'articulation, articulation métatarso-phalangienne, refixation d'un fragment ostéochondral sous arthroscopie	81.99.3F ↔	Opération arthroscopique de cartilage articulaire, articulation métatarso-phalangienne
81.96.52 ↔	Autre réparation d'articulation, articulation métatarso-phalangienne, refixation chirurgicale ouverte d'un fragment ostéochondral	81.99.3G ↔	Opération arthroscopique de cartilage articulaire, orteil
81.96.59 ↔	Autre réparation d'articulation, articulation métatarso-phalangienne, autre	81.99.4C ↔	Opération chirurgicale ouverte de cartilage articulaire, articulation talo-crutale
81.96.5A ↔	Autre réparation d'articulation, articulation métatarso-phalangienne, incision de l'os sous-chondral sous arthroscopie	81.99.4D ↔	Opération chirurgicale ouverte de cartilage articulaire, articulation sous-talaire
81.96.5B ↔	Autre réparation d'articulation, articulation métatarso-phalangienne, incision chirurgicale ouverte de l'os sous-chondral		

81.99.4E ↔	Opération chirurgicale ouverte de cartilage articulaire, pied et orteil, autre	81.9A.1G ↔	Grefe de cartilage et implantation de tissu cultivé in vitro dans l'articulation, autres articulations tarsiennes et tarsométatarsiennes, par arthroscopie
81.99.4F ↔	Opération chirurgicale ouverte de cartilage articulaire, articulation métatarso-phalangienne	81.9A.1H ↔	Grefe de cartilage et implantation de tissu cultivé in vitro, articulation métatarso-phalangienne, par arthroscopie
81.99.4G ↔	Opération chirurgicale ouverte de cartilage articulaire, orteil	81.9A.1I ↔	Grefe de cartilage et implantation de tissu cultivé in vitro, articulation d'orteil, par arthroscopie
81.99.5C ↔	Arthrorise et fixation temporaire d'une articulation, articulation talo-crutale	81.9A.2D ↔	Grefe de cartilage et implantation de tissu cultivé in vitro, articulation tibio-péronière supérieure, par chirurgie ouverte
81.99.5D ↔	Arthrorise et fixation temporaire d'une articulation, articulation sous-talaire	81.9A.2G ↔	Grefe de cartilage et implantation de tissu cultivé in vitro dans l'articulation, autres articulations tarsiennes et tarsométatarsiennes, par chirurgie ouverte
81.99.5E ↔	Arthrorise et fixation temporaire d'une articulation, pied et orteil, autre	81.9A.2H ↔	Grefe de cartilage et implantation de tissu cultivé in vitro, articulation métatarso-phalangienne, par chirurgie ouverte
81.99.5F ↔	Arthrorise et fixation temporaire d'une articulation, articulation métatarso-phalangienne	81.9A.2I ↔	Grefe de cartilage et implantation de tissu cultivé in vitro, articulation d'orteil, par chirurgie ouverte
81.99.5G ↔	Arthrorise et fixation temporaire d'une articulation, orteil	83.84 ↔	Libération de pied-bot, non classée ailleurs
81.99.83 ↔	Autre opération arthroscopique d'articulation, articulation talo-crutale	84.11 ↔	Amputation d'orteil
81.99.9B ↔	Autre opération chirurgicale ouverte d'articulation et de cartilage articulaire, articulation talo-crutale	84.25 ↔	Réimplantation d'orteil
81.99.9C ↔	Autre opération chirurgicale ouverte d'articulation et de cartilage articulaire, articulation sous-talaire	84.26 ↔	Réimplantation de pied
81.99.9E ↔	Autre opération chirurgicale ouverte d'articulation et de cartilage articulaire, pied et orteil, autre	86.85.40 ↔	Séparation de syndactylie complète avec plastie de glissement, plastie des extrémités digitales ou reconstruction des ligaments latéraux, pied
81.99.9F ↔	Autre opération chirurgicale ouverte d'articulation et de cartilage articulaire, articulation métatarso-phalangienne	86.85.60 ↔	Résection d'éléments dupliqués dans une syndactylie ou une polydactylie avec reconstruction articulaire, pied
81.99.9G ↔	Autre opération chirurgicale ouverte d'articulation et de cartilage articulaire, orteil	86.85.80 ↔	Correction de polysyndactylie par fusion des éléments dupliqués, pied
81.9A.1D ↔	Grefe de cartilage et implantation de tissu cultivé in vitro, articulation tibio-péronière supérieure, par arthroscopie		

ADRG I21**Interventions particulières sur l'articulation de la hanche et le fémur**

Procédure dans le tableau I21-1

DRG I21A**Interventions particulières sur l'articulation de la hanche et le fémur avec intervention complexe ou procédé particulier**

Au moins une procédure dans le tableau I21-2

DRG I21B**Interventions particulières sur l'articulation de la hanche et le fémur****Procédure I21-1**

77.05.00 ↔	Séquestrectomie, fémur, SAP	77.69.12 ↔	Excision locale et destruction de lésion ou de tissu osseux, os du bassin
77.05.10 ↔	Séquestrectomie, fémur, sans insertion de réservoir médicamenteux	77.69.22 ↔	Débridement, os du bassin
77.05.11 ↔	Séquestrectomie, fémur, avec insertion de réservoir médicamenteux	77.85 ↔	Autre ostectomie partielle, fémur
77.05.99 ↔	Séquestrectomie, fémur, autre	78.29.30 ↔	Épiphyiodèse temporaire, os du bassin
77.15.00 ↔	Autre incision osseuse sans section, fémur, SAP	78.29.31 ↔	Épiphyiodèse permanente, os du bassin
77.15.10 ↔	Autre incision osseuse sans section, fémur (autre partie), exploration et forage de l'os	78.29.32 ↔	Épiphyiolyse thérapeutique, os du bassin
77.15.11 ↔	Autre incision osseuse sans section, fémur, extraction de corps étranger	78.29.39 ↔	Autre raccourcissement d'os du bassin
77.15.12 ↔	Autre incision osseuse sans section, fémur, insertion et enlèvement de réservoir médicamenteux	78.49.12 ↔	Autre réparation plastique du bassin
77.15.13 ↔	Autre incision osseuse sans section, fémur, drainage	78.65.01 ↔	Ablation de matériel implanté dans le fémur: fil, fil intramédullaire, vis, cerclage-haubanage, plaque (à stabilité angulaire), plaque angulaire/condylienne, vis de compression dynamique, clou médullaire, fixateur externe, agrafes (de Blount)
77.15.20 ↔	Autre incision osseuse sans section, fémur, exploration et forage de l'os du col fémoral	78.65.02 ↔	Ablation de matériel implanté dans le fémur (col / proximal / distal, sauf diaphyse): clou médullaire avec composante articulaire, clou de verrouillage, vis de transfixation
77.15.99 ↔	Autre incision osseuse sans section, fémur, autre	78.65.03 ↔	Ablation de matériel implanté dans le fémur (diaphyse): clou médullaire avec composante articulaire
77.65.00 ↔	Excision locale et destruction de lésion ou de tissu osseux, fémur, SAP		
77.65.20 ↔	Débridement, fémur		
77.65.99 ↔	Excision locale et destruction de lésion ou de tissu osseux, fémur, autre		

78.65.04 ↔ Ablation de matériel implanté dans le fémur (proximal / diaphyse / distal, sauf col): fixateur circulaire	80.35.30 ↔ Biopsie articulaire ouverte de la hanche
78.65.05 ↔ Ablation de matériel implanté dans l'os, fémur; enlèvement d'implant de remplacement (partiel) osseux, fémur	80.35.99 ↔ Biopsie d'articulation, hanche, autre
78.65.08 ↔ Ablation de matériel implanté dans le fémur, autre matériel d'ostéosynthèse	80.85.00 ↔ Autre excision ou destruction locale de lésion articulaire, hanche, SAP
79.B5 ↔ Traitement de fracture de l'articulation coxo-fémorale, sous contrôle arthroscopique	80.85.10 ↔ Excision ou destruction locale de lésion articulaire de la hanche sous arthroscopie
80.15.00 ↔ Autre arthrotomie, hanche, SAP	80.85.11 ↔ Débridement de l'articulation coxo-fémorale
80.15.10 ↔ Arthrotomie arthroscopique de la hanche, lavage articulaire avec drainage	80.85.12 ↔ Excision de kyste de l'articulation coxo-fémorale
80.15.11 ↔ Arthrotomie arthroscopique de la hanche, ablation de souris articulaire	80.85.21 ↔ Taillage, ostéochondroplastie du col du fémur, par arthroscopie
80.15.12 ↔ Arthrotomie arthroscopique de la hanche, insertion ou enlèvement de réservoir médicamenteux	80.85.22 ↔ Taillage, ostéochondroplastie du col du fémur, par chirurgie ouverte
80.15.20 ↔ Arthrotomie de la hanche, lavage articulaire avec drainage	80.85.99 ↔ Autre excision ou destruction locale de lésion articulaire, hanche, autre
80.15.21 ↔ Arthrotomie de la hanche, ablation de souris articulaire	81.40.10 ↔ Refixation d'un fragment ostéochondral sous arthroscopie, hanche
80.15.99 ↔ Autre arthrotomie, hanche, autre	81.40.11 ↔ Refixation chirurgicale ouverte d'un fragment ostéochondral, hanche
80.25 ↔ Arthroscopie, hanche	81.40.16 ↔ Lissage arthroscopique du cartilage, hanche
80.35.00 ↔ Biopsie d'articulation, hanche, SAP	81.40.17 ↔ Lissage chirurgical ouvert du cartilage, hanche
80.35.20 ↔ Biopsie articulaire de la hanche sous arthroscopie	81.40.20 ↔ Incision de l'os sous-chondral avec insertion d'implant acellulaire sous arthroscopie, hanche
	81.40.21 ↔ Incision chirurgicale ouverte de l'os sous-chondral avec insertion d'implant acellulaire, hanche

Procédure I21-2

00.9A.61 ‡↔ Utilisation d'implants, spécifiques au patient, fabriqués en préopératoire par imagerie tridimensionnelle	00.9A.64 ‡↔ Utilisation d'implants spécifiques au patient, fabriqués en préopératoire par imagerie 3D ainsi que par imprimante 3D
00.9A.62 ‡↔ Utilisation d'implants, spécifiques au patient, adaptés en préopératoire par imagerie tridimensionnelle	81.40.10 ↔ Refixation d'un fragment ostéochondral sous arthroscopie, hanche
00.9A.63 ‡↔ Utilisation peropératoire de guides de navigation (comprend: coupe, forage, le positionnement) de fabrication préopératoire, par imagerie tridimensionnelle, spécifiquement adaptés au patient	81.40.11 ↔ Refixation chirurgicale ouverte d'un fragment ostéochondral, hanche

ADRG I22

Transplantation de tissu/de peau, sauf à la main, avec CC sévères ou procédure de complication ou intervention sur plusieurs localisations ou dommage grave des parties molles

Aucun diagnostic principal dans le tableau I22-1 et procédure dans le tableau I22-3 et (PCCL > 2 ou Procédures de complications ou Interventions sur plusieurs localisations ou diagnostic dans le tableau I22-2)

DRG I22Z

Transplantation de tissu/de peau, sauf à la main, avec CC sévères ou procédure de complication ou intervention sur plusieurs localisations ou dommage grave des parties molles

Diagnostic I22-1

C40.1	M02.94
C47.1	M11.04
C49.1	M11.14
D16.1	M11.24
D21.1	M11.84
M00.04	M11.94
M00.14	M12.14
M00.24	M12.24
M00.84	M12.34
M00.94	M12.44
M02.04	M12.54
M02.14	M12.84
M02.24	M13.14
M02.34	M13.84
M02.84	M13.94

M15.1	M87.24
M15.2	M87.34
M18.0	M87.84
M18.1	M87.94
M18.2	M89.64
M18.3	Q68.1
M18.4	Q71.0
M18.5	Q71.1
M18.9	Q71.3
M19.04	Q71.6
M19.14	S56.0
M19.24	S56.1
M19.94	S56.3
M20.0	S56.4
M21.84	S62.20
M21.94	S62.21
M24.04	S62.22
M24.14	S62.23
M24.34	S62.24
M24.44	S62.30
M24.54	S62.31
M24.64	S62.32
M24.84	S62.33
M24.94	S62.34
M25.04	S62.4
M25.14	S62.50
M25.24	S62.51
M25.34	S62.52
M25.44	S62.60
M25.54	S62.61
M25.64	S62.62
M25.74	S62.63
M25.84	S62.7
M25.94	S62.8
M65.84	S63.03
M66.24	S63.04
M66.30	S63.08
M66.34	S63.10
M72.0	S63.11
M84.14	S63.12
M84.24	S63.2
M84.34	S63.3
M84.44	S63.4
M86.04	S63.51
M86.14	S63.52
M86.24	S63.53
M86.34	S63.58
M86.44	S63.60
M86.54	S63.61
M86.64	S63.62
M86.84	S63.68
M86.94	S63.7
M87.14	T87.0

Diagnostic I22-2

S01.83	S31.89
S01.86	S41.86
S01.88	S41.88
S01.89	S41.89
S11.86	S51.86
S11.88	S51.88
S11.89	S51.89
S21.83	S61.86
S21.86	S61.88
S21.88	S61.89
S21.89	S71.86
S31.83	S71.88
S31.86	S71.89
S31.88	S81.86

S81.88
S81.89
S91.86

S91.88
S91.89

Procédure I22-3

83.82.09 ↔	Grefe de muscle ou de fascia, autre	83.8A.39 ↔	Révision de toute autre plastie de lambeau musculaire ou fascial microvascularisé et anastomosé, autre localisation
83.82.10 ↔	Grefe de fascia, tête et cou	84.20 ↔	Réimplantation d'une extrémité, SAP
83.82.11 ↔	Grefe de fascia, épaule et aisselle	84.21 ↔	Réimplantation de pouce
83.82.12 ↔	Grefe de fascia, bras et coude	84.22 ↔	Réimplantation de doigt (excepté le pouce)
83.82.13 ↔	Grefe de fascia, avant-bras	84.23.00 ↔	Réimplantation d'avant-bras, de poignet ou de main, SAP
83.82.14 ↔	Grefe de fascia, paroi thoracique, abdomen et dos	84.23.10 ↔	Réimplantation d'avant-bras
83.82.15 ↔	Grefe de fascia, région inguino-génitale et fesses	84.23.12 ↔	Réimplantation du métacarpe
83.82.16 ↔	Grefe de fascia, membre inférieur	84.23.13 ↔	Réimplantation du poignet
83.82.19 ↔	Grefe de fascia, autre site	84.23.99 ↔	Réimplantation d'avant-bras, de poignet ou de main, autre
83.82.20 ↔	Grefe de lambeau musculaire ou fascial local, tête et cou	84.24.00 ↔	Réimplantation au niveau du coude ou du bras, SAP
83.82.21 ↔	Grefe de lambeau musculaire ou fascial local, épaule et aisselle	84.24.11 ↔	Réimplantation au niveau du coude
83.82.22 ↔	Grefe de lambeau musculaire ou fascial local, bras et coude	84.24.12 ↔	Réimplantation du bras
83.82.23 ↔	Grefe de lambeau musculaire ou fascial local, avant-bras	84.24.99 ↔	Réimplantation au niveau du coude ou du bras, autre
83.82.24 ↔	Grefe de lambeau musculaire ou fascial local, paroi thoracique, abdomen et dos	84.25 ↔	Réimplantation d'orteil
83.82.25 ↔	Grefe de lambeau musculaire ou fascial local, région inguino-génitale et fesses	84.26 ↔	Réimplantation de pied
83.82.26 ↔	Grefe de lambeau musculaire ou fascial local, membre inférieur	84.27.00 ↔	Réimplantation de cheville ou de jambe, SAP
83.82.29 ↔	Grefe de lambeau musculaire ou fascial local, autre site	84.27.11 ↔	Réimplantation au niveau du genou
83.82.30 ↔	Grefe de lambeau ostéomyocutané ou ostéofasciocutané, tête et cou	84.27.12 ↔	Réimplantation de la jambe
83.82.31 ↔	Grefe de lambeau ostéomyocutané ou ostéofasciocutané, épaule et aisselle	84.27.99 ↔	Réimplantation de cheville ou de jambe, autre
83.82.32 ↔	Grefe de lambeau ostéomyocutané ou ostéofasciocutané, bras et coude	84.28 ↔	Réimplantation de cuisse
83.82.33 ↔	Grefe de lambeau ostéomyocutané ou ostéofasciocutané, avant-bras	84.29 ↔	Autre réimplantation de membre
83.82.34 ↔	Grefe de lambeau ostéomyocutané ou ostéofasciocutané, paroi thoracique, abdomen et dos	84.99.14 ↔	Plastie de Borggreve
83.82.35 ↔	Grefe de lambeau ostéomyocutané ou ostéofasciocutané, région inguino-génitale et fesses	84.99.31 ↔	Grefe d'avant-bras, de poignet ou de main
83.82.36 ↔	Grefe de lambeau ostéomyocutané ou ostéofasciocutané, membre inférieur	85.K6.13 ↔	Révision de plasties de lambeaux myocutanés et dermo-adipeux du sein, avec création et révision d'anastomose vasculaire
83.82.39 ↔	Grefe de lambeau ostéomyocutané ou ostéofasciocutané, autre site	86.6A.11 ↔	Grefe autologue de peau totale, non étendue, à la tête
83.8A.30 ↔	Révision de toute autre plastie de lambeau musculaire ou fascial microvascularisé et anastomosé, tête et cou	86.6A.12 ↔	Grefe autologue de peau totale, non étendue, au cou
83.8A.31 ↔	Révision de toute autre plastie de lambeau musculaire ou fascial microvascularisé et anastomosé, épaule et aisselle	86.6A.13 ↔	Grefe autologue de peau totale, non étendue, à l'épaule et à l'aisselle
83.8A.32 ↔	Révision de toute autre plastie de lambeau musculaire ou fascial microvascularisé et anastomosé, bras et coude	86.6A.14 ↔	Grefe autologue de peau totale, non étendue, au bras et au coude
83.8A.33 ↔	Révision de toute autre plastie de lambeau musculaire ou fascial microvascularisé et anastomosé, avant-bras	86.6A.15 ↔	Grefe autologue de peau totale, non étendue, à l'avant-bras
83.8A.34 ↔	Révision de toute autre plastie de lambeau musculaire ou fascial microvascularisé et anastomosé, paroi thoracique, abdomen et dos	86.6A.17 ↔	Grefe autologue de peau totale, non étendue, à la paroi thoracique et au dos
83.8A.35 ↔	Révision de toute autre plastie de lambeau musculaire ou fascial microvascularisé et anastomosé, région inguino-génitale et fesses	86.6A.18 ↔	Grefe autologue de peau totale, non étendue, à l'abdomen et à l'aîne
83.8A.36 ↔	Révision de toute autre plastie de lambeau musculaire ou fascial microvascularisé et anastomosé, membre inférieur	86.6A.1A ↔	Grefe autologue de peau totale, non étendue, aux fesses
		86.6A.1B ↔	Grefe autologue de peau totale, non étendue, à la cuisse et au genou
		86.6A.1C ↔	Grefe autologue de peau totale, non étendue, à la jambe
		86.6A.1D ↔	Grefe autologue de peau totale, non étendue, au pied
		86.6A.21 ↔	Grefe autologue de peau totale, étendue, à la tête
		86.6A.22 ↔	Grefe autologue de peau totale, étendue, au cou
		86.6A.23 ↔	Grefe autologue de peau totale, étendue, à l'épaule et à l'aisselle
		86.6A.24 ↔	Grefe autologue de peau totale, étendue, au bras et au coude
		86.6A.25 ↔	Grefe autologue de peau totale, étendue, à l'avant-bras
		86.6A.27 ↔	Grefe autologue de peau totale, étendue, à la paroi thoracique et au dos
		86.6A.28 ↔	Grefe autologue de peau totale, étendue, à l'abdomen et à l'aîne

86.6A.2A ↔ Greffe autologue de peau totale, étendue, aux fesses	86.7B.15 ↔ Plastie régionale à lambeau pédiculé, à l'avant-bras
86.6A.2B ↔ Greffe autologue de peau totale, étendue, à la cuisse et au genou	86.7B.17 ↔ Plastie régionale à lambeau pédiculé, à la paroi thoracique et au dos
86.6A.2C ↔ Greffe autologue de peau totale, étendue, à la jambe	86.7B.18 ↔ Plastie régionale à lambeau pédiculé, à l'abdomen et à l'aîne
86.6A.2D ↔ Greffe autologue de peau totale, étendue, au pied	86.7B.1A ↔ Plastie régionale à lambeau pédiculé, aux fesses
86.6C.21 ↔ Remplacement permanent de la peau par matériel de remplacement bicouche derme-épiderme, étendu, à la tête	86.7B.1B ↔ Plastie régionale à lambeau pédiculé, à la cuisse et au genou
86.6C.26 ↔ Remplacement permanent de la peau par matériel de remplacement bicouche derme-épiderme, étendu, à la main	86.7B.1C ↔ Plastie régionale à lambeau pédiculé, à la jambe
86.6C.2D ↔ Remplacement permanent de la peau par matériel de remplacement bicouche derme-épiderme, étendu, au pied	86.7B.1D ↔ Plastie régionale à lambeau pédiculé, au pied
86.6C.2E ↔ Remplacement permanent de la peau par matériel de remplacement bicouche derme-épiderme, étendu, autre site	86.7C.11 ↔ Plastie à lambeau pédiculé à distance, à la tête
86.7A.21 ↔ Plastie d'avancement, étendue, à la tête	86.7C.12 ↔ Plastie à lambeau pédiculé à distance, au cou
86.7A.2D ↔ Plastie d'avancement, étendue, au pied	86.7C.13 ↔ Plastie à lambeau pédiculé à distance, à l'épaule et à l'aisselle
86.7A.2E ↔ Plastie d'avancement, étendue, autre site	86.7C.14 ↔ Plastie à lambeau pédiculé à distance, au bras et au coude
86.7A.31 ↔ Plastie de glissement-rotation, non étendue, à la tête	86.7C.15 ↔ Plastie à lambeau pédiculé à distance, à l'avant-bras
86.7A.3D ↔ Plastie de glissement-rotation, non étendue, au pied	86.7C.17 ↔ Plastie à lambeau pédiculé à distance, à la paroi thoracique et au dos
86.7A.3E ↔ Plastie de glissement-rotation, non étendue, autre site	86.7C.18 ↔ Plastie à lambeau pédiculé à distance, à l'abdomen et à l'aîne
86.7A.41 ↔ Plastie de glissement-rotation, étendue, à la tête	86.7C.1A ↔ Plastie à lambeau pédiculé à distance, aux fesses
86.7A.4D ↔ Plastie de glissement-rotation, étendue, au pied	86.7C.1B ↔ Plastie à lambeau pédiculé à distance, à la cuisse et au genou
86.7A.4E ↔ Plastie de glissement-rotation, étendue, autre site	86.7C.1C ↔ Plastie à lambeau pédiculé à distance, à la jambe
86.7A.51 ↔ Plastie de transposition (VY), non étendue, à la tête	86.7C.1D ↔ Plastie à lambeau pédiculé à distance, au pied
86.7A.5D ↔ Plastie de transposition (VY), non étendue, au pied	86.7E.21 ↔ Révision de plastie régionale à lambeau pédiculé, à la tête
86.7A.5E ↔ Plastie de transposition (VY), non étendue, autre site	86.7E.26 ↔ Révision de plastie régionale à lambeau pédiculé, à la main
86.7A.61 ↔ Plastie de transposition (VY), étendue, à la tête	86.7E.2D ↔ Révision de plastie régionale à lambeau pédiculé, au pied
86.7A.6D ↔ Plastie de transposition (VY), étendue, au pied	86.7E.2E ↔ Révision de plastie régionale à lambeau pédiculé, autre site
86.7A.6E ↔ Plastie de transposition (VY), étendue, autre site	86.7E.31 ↔ Révision de plastie de lambeau pédiculé à distance, à la tête
86.7A.71 ↔ Plastie de lambeau insulaire, non étendue, à la tête	86.7E.36 ↔ Révision de plastie de lambeau pédiculé à distance, à la main
86.7A.7D ↔ Plastie de lambeau insulaire, non étendue, au pied	86.7E.3D ↔ Révision de plastie de lambeau pédiculé à distance, au pied
86.7A.7E ↔ Plastie de lambeau insulaire, non étendue, autre site	86.7E.3E ↔ Révision de plastie de lambeau pédiculé à distance, autre site
86.7A.81 ↔ Plastie de lambeau insulaire, étendue, à la tête	86.7E.41 ↔ Révision de plastie à lambeau libre microvascularisé et anastomosé, à la tête
86.7A.8D ↔ Plastie de lambeau insulaire, étendue, au pied	86.7E.46 ↔ Révision de plastie à lambeau libre microvascularisé et anastomosé, à la main
86.7A.8E ↔ Plastie de lambeau insulaire, étendue, autre site	86.7E.4D ↔ Révision de plastie avec lambeau libre microvascularisé et anastomosé, au pied
86.7A.91 ↔ Plastie de lambeau locale de peau et de tissu sous-cutané, autres, à la tête	86.7E.4E ↔ Révision de plastie à lambeau libre microvascularisé et anastomosé, autre site
86.7A.9D ↔ Plastie de lambeau locale de peau et de tissu sous-cutané, autres, au pied	
86.7A.9E ↔ Plastie de lambeau locale de peau et de tissu sous-cutané, autres, autre site	
86.7B.11 ↔ Plastie régionale à lambeau pédiculé, à la tête	
86.7B.12 ↔ Plastie régionale à lambeau pédiculé, au cou	
86.7B.13 ↔ Plastie régionale à lambeau pédiculé, à l'épaule et à l'aisselle	
86.7B.14 ↔ Plastie régionale à lambeau pédiculé, au bras et au coude	

ADRG I23**Interventions particulières à l'exception de l'articulation de la hanche et du fémur**

Procédure dans le tableau I23-1

DRG I23A**Interventions particulières à l'exception de l'articulation de la hanche et du fémur, avec intervention à complications ou âge < 12 ans**Procédure dans le tableau I23-2 ou $\text{Äge} < 12 \text{ Jahre}$

DRG I23B**Interventions particulières à l'exception de l'articulation de la hanche et du fémur, âge > 11 ans et interventions particulières sur la colonne vertébrale ou le bassin**

Procédure dans le tableau I23-3

DRG I23C**Interventions particulières à l'exception de l'articulation de la hanche et du fémur, âge > 11 ans****Procédure I23-1**

01.6X.10 ↔	Excision et destruction de tissu tumoral de la base du crâne	76.5X.61 ↔	Remplacement d'endoprothèse dans l'articulation temporo-mandibulaire
01.6X.11 ↔	Excision et destruction de tissu tumoral de la calotte crânienne	76.5X.70 ↔	Implantation d'une endoprothèse totale d'articulation temporo-mandibulaire avec des composants préfabriqués
01.6X.20 ↔	Excision et destruction d'autre tissu pathologique de la base du crâne	76.5X.71 ↔	Implantation d'une endoprothèse totale d'articulation temporo-mandibulaire avec des composants CAD-CAM [CAO/FAO]
01.6X.21 ↔	Excision et destruction d'autre tissu pathologique de la calotte crânienne	76.5X.90 ↔	Autre arthroplastie ou discoplastie de l'articulation temporo-mandibulaire
01.6X.22 ↔	Excision et destruction d'autre tissu pathologique de la base et de la calotte crâniennes (avec méninges)	76.5X.99 ↔	Arthroplastie temporo-mandibulaire, autre
34.03 ↔	Réouverture de thoracotomie	76.97 ↔	Ablation de matériel de fixation interne d'os de la face
34.89.00 ↔	Autres opérations du diaphragme, SAP	77.00 ↔	Séquestrectomie, SAP
34.89.10 ↔	Autres opérations du diaphragme, incision du diaphragme	77.01.00 ↔	Séquestrectomie, clavicule, omoplate, côtes et sternum, SAP
34.89.99 ↔	Autres opérations du diaphragme, autre	77.01.10 ↔	Séquestrectomie, clavicule et omoplate, sans insertion de réservoir médicamenteux
34.99.00 ↔	Autres opérations du thorax, SAP	77.01.11 ↔	Séquestrectomie, clavicule et omoplate, avec insertion de réservoir médicamenteux
34.99.10 ↔	Prélèvement de cartilage costal pour greffe	77.01.20 ↔	Séquestrectomie, côtes et sternum, sans insertion de réservoir médicamenteux
34.99.99 ↔	Autres opérations du thorax, autre	77.01.21 ↔	Séquestrectomie, côtes et sternum, avec insertion de réservoir médicamenteux
37.31.00 ↔	Péricardectomie, SAP	77.01.99 ↔	Séquestrectomie, clavicule, omoplate, côtes et sternum, autre
37.31.10 ↔	Péricardectomie partielle	77.03.00 ↔	Séquestrectomie, radius et cubitus, SAP
37.31.20 ↔	Péricardectomie totale	77.03.10 ↔	Séquestrectomie, radius et cubitus, sans insertion de réservoir médicamenteux
37.31.30 ↔	Excision d'adhérences du péricarde	77.03.11 ↔	Séquestrectomie, radius et cubitus, avec insertion de réservoir médicamenteux
37.31.99 ↔	Péricardectomie, autre	77.03.99 ↔	Séquestrectomie, radius et cubitus, autre
56.94 ↔	Enlèvement de stimulateur urétral électronique	77.06.00 ↔	Séquestrectomie, rotule, SAP
57.9A.21 ↔	Révision sans remplacement d'un neurostimulateur pour neurostimulation de la vessie	77.06.10 ↔	Séquestrectomie, rotule, sans insertion de réservoir médicamenteux
57.9A.31 ↔	Enlèvement d'un neurostimulateur pour neurostimulation de la vessie	77.06.11 ↔	Séquestrectomie, rotule, avec insertion de réservoir médicamenteux
76.01 ↔	Séquestrectomie d'os de la face	77.06.99 ↔	Séquestrectomie, rotule, autre
76.09.10 ↔	Réostéotomie après réduction de fracture d'os de la face	77.07.00 ↔	Séquestrectomie, tibia et péroné, SAP
76.5X.00 ↔	Arthroplastie temporo-mandibulaire, SAP	77.07.10 ↔	Séquestrectomie, tibia et péroné, sans insertion de réservoir médicamenteux
76.5X.10 ↔	Condylectomie avec reconstruction de l'articulation temporo-mandibulaire	77.07.11 ↔	Séquestrectomie, tibia et péroné, avec insertion de réservoir médicamenteux
76.5X.19 ↔	Condylectomie sur l'articulation temporo-mandibulaire, autre	77.07.99 ↔	Séquestrectomie, tibia et péroné, autre
76.5X.20 ↔	Discoplastie avec reconstruction de l'articulation temporo-mandibulaire	77.09.00 ↔	Séquestrectomie, autre site spécifié, sauf os de la face, SAP
76.5X.29 ↔	Discoplastie sur l'articulation temporo-mandibulaire, autre	77.09.10 ↔	Séquestrectomie, phalanges de la main, sans insertion de réservoir médicamenteux
76.5X.30 ↔	Extirpation du disque articulaire (discectomie) avec reconstruction de l'articulation temporo-mandibulaire	77.09.11 ↔	Séquestrectomie, phalanges de la main, avec insertion de réservoir médicamenteux
76.5X.39 ↔	Extirpation du disque articulaire (discectomie) de l'articulation temporo-mandibulaire, autre	77.09.30 ↔	Séquestrectomie, os pelvien, sans insertion de réservoir médicamenteux
76.5X.40 ↔	Réséction du tubercule articulaire de l'articulation temporo-mandibulaire	77.09.31 ↔	Séquestrectomie, os pelvien, avec insertion de réservoir médicamenteux
76.5X.41 ↔	Plastie de reconstruction de l'articulation temporo-mandibulaire	77.09.40 ↔	Séquestrectomie, phalanges du pied, sans insertion de réservoir médicamenteux
76.5X.42 ↔	Stabilisation (limitant la mobilité) de l'articulation temporo-mandibulaire	77.09.41 ↔	Séquestrectomie, phalanges du pied, avec insertion de réservoir médicamenteux
76.5X.50 ↔	Extraction arthroscopique de souris de l'articulation temporo-mandibulaire		
76.5X.59 ↔	Extraction de souris de l'articulation temporo-mandibulaire, autre		
76.5X.60 ↔	Implantation d'endoprothèse dans l'articulation temporo-mandibulaire		

77.09.90 ↔ Séquestrectomie, autres os non spécifiés, sans insertion de réservoir médicamenteux	77.19.41 ↔ Incision osseuse, phalanges du pied, extraction de corps étranger
77.09.91 ↔ Séquestrectomie, autres os non spécifiés, avec insertion de réservoir médicamenteux	77.19.42 ↔ Incision osseuse, phalanges du pied, insertion et enlèvement de réservoir médicamenteux
77.09.99 ↔ Séquestrectomie, autre site spécifié, sauf os de la face, autre	77.19.43 ↔ Incision osseuse, phalanges du pied, drainage
77.12.00 ↔ Autre incision osseuse sans section, humérus, SAP	77.19.49 ↔ Autre incision osseuse de phalanges du pied
77.12.10 ↔ Autre incision osseuse sans section, humérus, exploration et forage de l'os	77.19.90 ↔ Incision osseuse, autre site spécifié, exploration et forage de l'os
77.12.11 ↔ Autre incision osseuse sans section, humérus, extraction de corps étranger	77.19.91 ↔ Incision osseuse, autre site spécifié, extraction de corps étranger
77.12.12 ↔ Autre incision osseuse sans section, humérus, insertion et enlèvement de réservoir médicamenteux	77.19.92 ↔ Incision osseuse, autre site spécifié, insertion et enlèvement de réservoir médicamenteux
77.12.13 ↔ Autre incision osseuse sans section, humérus, drainage	77.19.93 ↔ Incision osseuse, autre site spécifié, drainage
77.12.99 ↔ Autre incision osseuse sans section, humérus, autre	77.19.99 ↔ Incision osseuse, autre site spécifié, sauf os de la face, autre
77.13.00 ↔ Autre incision osseuse sans section, radius et cubitus, SAP	78.60.05 ↔ Ablation de matériel implanté dans l'os, site non spécifié, enlèvement d'implant de remplacement (partiel) osseux
77.13.10 ↔ Autre incision osseuse sans section, radius et cubitus, exploration et forage de l'os	78.60.08 ↔ Enlèvement de système interne d'allongement ou de transport de l'os (motorisé / non-motorisé), tout site
77.13.11 ↔ Autre incision osseuse sans section, radius et cubitus, extraction de corps étranger	78.61.01 ↔ Ablation de matériel implanté dans l'omoplate et la clavicule: fil, fil intramédullaire, vis, cerclage-haubanage, plaque, plaque à stabilité angulaire, fixateur externe, agrafes de Blount
77.13.12 ↔ Autre incision osseuse sans section, radius et cubitus, insertion et enlèvement de réservoir médicamenteux	78.61.05 ↔ Ablation de matériel implanté dans l'os, clavicule, omoplate, côtes et sternum; enlèvement d'implant de remplacement (partiel) osseux, clavicule, omoplate, côtes et sternum
77.13.13 ↔ Autre incision osseuse sans section, radius et cubitus, drainage	78.61.08 ↔ Ablation de matériel implanté dans l'omoplate et la clavicule: autre matériel d'ostéosynthèse
77.13.99 ↔ Autre incision osseuse sans section, radius et cubitus, autre	78.61.11 ↔ Ablation de matériel implanté dans les côtes et le sternum
77.16.00 ↔ Autre incision osseuse sans section, rotule, SAP	78.62.01 ↔ Ablation de matériel implanté dans l'humérus: fil (intramédullaire), vis, cerclage-haubanage, plaque (à stabilité angulaire), plaque angulaire/condylienne, clou médullaire, clou de verrouillage, vis de transfixation, fixateur externe, agrafes (de Blount)
77.16.10 ↔ Autre incision osseuse sans section, rotule, exploration et forage de l'os	78.62.02 ↔ Ablation de matériel implanté dans humérus: vis de compression dynamique, clou médullaire avec composante articulaire
77.16.11 ↔ Autre incision osseuse sans section, rotule, extraction de corps étranger	78.62.05 ↔ Ablation de matériel implanté dans l'os, humérus; enlèvement d'implant de remplacement (partiel) osseux, humérus
77.16.12 ↔ Autre incision osseuse sans section, rotule, insertion et enlèvement de réservoir médicamenteux	78.62.08 ↔ Ablation de matériel implanté dans humérus: autre matériel d'ostéosynthèse
77.16.13 ↔ Autre incision osseuse sans section, rotule, drainage	78.63.01 ↔ Ablation de matériel implanté dans le radius et le cubitus: fil (intramédullaire), vis, cerclage-haubanage, plaque (à stabilité angulaire), plaque angulaire/condylienne, clou médullaire, clou de verrouillage, vis de transfixation, fixateur externe, agrafes (de Blount)
77.16.99 ↔ Autre incision osseuse sans section, rotule, autre	78.63.05 ↔ Ablation de matériel implanté dans l'os, radius et cubitus; enlèvement d'implant de remplacement (partiel) osseux, radius et cubitus
77.17.00 ↔ Autre incision osseuse sans section, tibia et péroné, SAP	78.63.08 ↔ Ablation de matériel implanté dans le radius et cubitus (proximal / diaphysaire / distal): autre matériel d'ostéosynthèse
77.17.10 ↔ Autre incision osseuse sans section, tibia et péroné, exploration et forage de l'os	78.64.01 ↔ Ablation de matériel implanté dans l'os, os du carpe et du métacarpe: fil (intramédullaire), vis, cerclage-haubanage, plaque (à stabilité angulaire), fixateur externe, fixateur circulaire, agrafes (de Blount)
77.17.11 ↔ Autre incision osseuse sans section, tibia et péroné, extraction de corps étranger	78.64.05 ↔ Ablation de matériel implanté dans l'os, os du carpe et du métacarpe; enlèvement d'implant de remplacement (partiel) osseux, os du carpe et du métacarpe
77.17.12 ↔ Autre incision osseuse sans section, tibia et péroné, insertion et enlèvement de réservoir médicamenteux	78.64.08 ↔ Ablation de matériel implanté dans l'os, os du carpe et du métacarpe: autre matériel d'ostéosynthèse
77.17.13 ↔ Autre incision osseuse sans section, tibia et péroné, drainage	78.66.01 ↔ Ablation de matériel implanté dans la rotule: fil (intramédullaire), vis, cerclage-haubanage, fixateur externe, agrafes (de Blount)
77.17.99 ↔ Autre incision osseuse sans section, tibia et péroné, autre	
77.19.00 ↔ Incision osseuse, autre site spécifié, sauf os de la face, SAP	
77.19.10 ↔ Incision osseuse, phalanges de la main, exploration et forage de l'os	
77.19.11 ↔ Incision osseuse, phalanges de la main, extraction de corps étranger	
77.19.12 ↔ Incision osseuse, phalanges de la main, insertion et enlèvement de réservoir médicamenteux	
77.19.13 ↔ Incision osseuse, phalanges de la main, drainage	
77.19.19 ↔ Autre incision osseuse de phalanges de la main	
77.19.30 ↔ Incision osseuse, os pelvien, exploration et forage de l'os	
77.19.31 ↔ Incision osseuse, os pelvien, extraction de corps étranger	
77.19.32 ↔ Incision osseuse, os pelvien, insertion et enlèvement de réservoirs médicamenteux	
77.19.33 ↔ Incision osseuse, os pelvien, drainage	
77.19.39 ↔ Autre incision osseuse, autre incision de l'os pelvien	
77.19.40 ↔ Incision osseuse, phalanges du pied, exploration et forage de l'os	

78.66.05 ↔ Ablation de matériel implanté dans l'os, rotule; enlèvement d'implant de remplacement (partiel) osseux, rotule	78.69.45 ↔ Ablation de matériel implanté dans l'os, autre site spécifié, sauf os de la face; enlèvement d'implant de remplacement (partiel) osseux, phalanges du pied
78.66.08 ↔ Ablation de matériel implanté dans la rotule: autre matériel d'ostéosynthèse	78.69.48 ↔ Ablation de matériel implanté dans les phalanges du pied: autre matériel d'ostéosynthèse
78.67.01 ↔ Ablation de matériel implanté dans le tibia et le péroné: fil (intramédullaire), vis, cerclage-haubanage, fixateur externe, fixateur circulaire, agrafes (de Blount)	78.69.51 ↔ Ablation de matériel implanté dans autre os spécifié: fil, cerclage-haubanage, agrafes de Blount
78.67.05 ↔ Ablation de matériel implanté dans l'os, tibia et péroné; enlèvement d'implant de remplacement (partiel) osseux, tibia et péroné	78.69.52 ↔ Ablation de matériel implanté dans autre os spécifié: vis, plaque (à stabilité angulaire), vis de compression dynamique, fil intramédullaire, clou médullaire, clou médullaire avec composante articulaire, clou de verrouillage, vis de transfixation, fixateur externe
78.67.11 ↔ Ablation de matériel implanté dans le tibia: plaque (à stabilité angulaire), plaque angulaire/condylienne	78.69.53 ↔ Ablation de matériel implanté dans autre os spécifié: plaque angulaire/condylienne
78.67.12 ↔ Ablation de matériel implanté dans le tibia: clou médullaire, clou de verrouillage, vis de transfixation	78.69.55 ↔ Ablation de matériel implanté dans l'os, autre site spécifié, sauf os de la face; enlèvement d'implant de remplacement (partiel) osseux, autre os spécifié
78.67.13 ↔ Ablation de matériel implanté dans le tibia: vis de compression dynamique	78.69.58 ↔ Ablation de matériel implanté dans autre os spécifié: autre matériel d'ostéosynthèse
78.67.21 ↔ Ablation de matériel implanté dans le péroné: plaque (à stabilité angulaire)	78.69.71 ↔ Ablation arthroscopique de matériel d'ostéosynthèse
78.67.22 ↔ Ablation de matériel implanté dans le péroné: clou médullaire, clou de verrouillage, vis de transfixation	7A.22 ↔ Séquestrectomie, colonne vertébrale
78.67.28 ↔ Ablation de matériel implanté dans le tibia et le péroné: autre matériel d'ostéosynthèse	7A.82 ↔ Ablation de matériel d'ostéosynthèse, colonne vertébrale
78.68.01 ↔ Ablation de matériel implanté dans les os du tarse et du métatarse: fil (intramédullaire), vis, cerclage-haubanage, plaque (à stabilité angulaire), fixateur externe, fixateur circulaire, agrafes (de Blount)	7A.84 ↔ Ablation de systèmes évolutifs ou expansifs, colonne vertébrale
78.68.05 ↔ Ablation de matériel implanté dans l'os, os du tarse et du métatarse; enlèvement d'implant de remplacement (partiel) osseux, astragale et calcanéum	7A.86 ↔ Ablation d'appareils fixateurs externes, colonne vertébrale
78.68.06 ↔ Ablation de matériel implanté dans l'os, os du tarse et du métatarse; enlèvement d'implant de remplacement (partiel) osseux, autres os du tarse et du métatarse	80.01.00 ↔ Arthrotomie pour ablation de prothèse, ceinture scapulaire et épaule, SAP
78.68.08 ↔ Ablation de matériel implanté dans les os du tarse et du métatarse: autre matériel d'ostéosynthèse	80.01.09 ↔ Arthrotomie pour ablation de prothèse, ceinture scapulaire et épaule, autre
78.69.11 ↔ Ablation de matériel implanté dans les phalanges de la main: fil (intramédullaire), vis, cerclage-haubanage, plaque (à stabilité angulaire), fixateur externe, agrafes (de Blount)	80.01.21 ↔ Ablation endoprothèse totale d'épaule, anatomique
78.69.15 ↔ Ablation de matériel implanté dans l'os, autre site spécifié, sauf os de la face; enlèvement d'implant de remplacement (partiel) osseux, phalanges de la main	80.01.22 ↔ Ablation endoprothèse totale d'épaule, inversée
78.69.18 ↔ Ablation de matériel implanté dans les phalanges de la main: autre matériel d'ostéosynthèse	80.01.23 ↔ Ablation endoprothèse totale d'épaule, prothèse spéciale
78.69.21 ↔ Ablation de matériel implanté dans les os du bassin: fil, vis, cerclage-haubanage, fixateur externe, fixateur circulaire, agrafes (de Blount)	80.01.31 ↔ Ablation prothèse de resurfaçage
78.69.22 ↔ Ablation de matériel implanté dans les os du bassin: plaque (à stabilité angulaire)	80.01.32 ↔ Ablation prothèse de tête humérale
78.69.25 ↔ Ablation de matériel implanté dans l'os, autre site spécifié, sauf os de la face; enlèvement d'implant de remplacement (partiel) osseux, os du bassin	80.01.33 ↔ Ablation prothèse glénoïdienne
78.69.28 ↔ Ablation de matériel implanté dans les os du bassin: autre matériel d'ostéosynthèse	80.01.41 ↔ Ablation de la cupule, endoprothèse totale d'épaule
78.69.31 ↔ Ablation de matériel implanté dans l'astragale et le calcanéum: fil (intramédullaire), vis, cerclage-haubanage, plaque (à stabilité angulaire), fixateur externe, fixateur circulaire, agrafes (de Blount)	80.01.42 ↔ Ablation de la cupule ainsi qu'insert, endoprothèse totale d'épaule
78.69.38 ↔ Ablation de matériel implanté dans l'astragale et le calcanéum: autre matériel d'ostéosynthèse	80.01.43 ↔ Ablation insert, endoprothèse totale d'épaule
78.69.41 ↔ Ablation de matériel implanté dans les phalanges du pied: fil (intramédullaire), vis, cerclage-haubanage, plaque (à stabilité angulaire), fixateur externe, agrafes (de Blount)	80.01.44 ↔ Ablation d'insert ainsi que tête, endoprothèse totale d'épaule
	80.01.45 ↔ Ablation d'insert, tête ainsi que tige, endoprothèse totale d'épaule
	80.02 ↔ Arthrotomie pour ablation de prothèse, coude
	80.03 ↔ Arthrotomie pour ablation de prothèse, poignet
	80.04.00 ↔ Arthrotomie pour ablation de prothèse, main et doigt, SAP
	80.04.10 ↔ Arthrotomie pour ablation de prothèse, main et doigt, ablation d'endoprothèse de l'articulation carpo-métacarpienne du pouce
	80.04.11 ↔ Arthrotomie pour ablation de prothèse, main et doigt, ablation d'autre endoprothèse d'articulation de doigt
	80.04.99 ↔ Arthrotomie pour ablation de prothèse, main et doigt, autre
	80.07 ↔ Arthrotomie pour ablation de prothèse, cheville
	80.08 ↔ Arthrotomie pour ablation de prothèse, pied et orteil
	80.09 ↔ Arthrotomie pour ablation de prothèse, autre site spécifié
	80.89.30 ↔ Débridement de la symphyse
	80.89.31 ↔ Excision de kyste de la symphyse
	80.89.39 ↔ Autre excision ou destruction locale de lésion de la symphyse

Procédure I23-2

01.6X.10 ↔	Excision et destruction de tissu tumoral de la base du crâne	77.03.10 ↔	Séquestrectomie, radius et cubitus, sans insertion de réservoir médicamenteux
01.6X.11 ↔	Excision et destruction de tissu tumoral de la calotte crânienne	77.03.11 ↔	Séquestrectomie, radius et cubitus, avec insertion de réservoir médicamenteux
01.6X.20 ↔	Excision et destruction d'autre tissu pathologique de la base du crâne	77.03.99 ↔	Séquestrectomie, radius et cubitus, autre
01.6X.21 ↔	Excision et destruction d'autre tissu pathologique de la calotte crânienne	77.06.00 ↔	Séquestrectomie, rotule, SAP
01.6X.22 ↔	Excision et destruction d'autre tissu pathologique de la base et de la calotte crâniennes (avec méninges)	77.06.10 ↔	Séquestrectomie, rotule, sans insertion de réservoir médicamenteux
37.31.00 ↔	Péricardectomie, SAP	77.06.11 ↔	Séquestrectomie, rotule, avec insertion de réservoir médicamenteux
37.31.10 ↔	Péricardectomie partielle	77.06.99 ↔	Séquestrectomie, rotule, autre
37.31.20 ↔	Péricardectomie totale	77.07.00 ↔	Séquestrectomie, tibia et péroné, SAP
37.31.30 ↔	Excision d'adhérences du péricarde	77.07.10 ↔	Séquestrectomie, tibia et péroné, sans insertion de réservoir médicamenteux
37.31.99 ↔	Péricardectomie, autre	77.07.11 ↔	Séquestrectomie, tibia et péroné, avec insertion de réservoir médicamenteux
76.01 ↔	Séquestrectomie d'os de la face	77.07.99 ↔	Séquestrectomie, tibia et péroné, autre
76.5X.00 ↔	Arthroplastie temporo-mandibulaire, SAP	77.09.00 ↔	Séquestrectomie, autre site spécifié, sauf os de la face, SAP
76.5X.10 ↔	Condylectomie avec reconstruction de l'articulation temporo-mandibulaire	77.09.10 ↔	Séquestrectomie, phalanges de la main, sans insertion de réservoir médicamenteux
76.5X.19 ↔	Condylectomie sur l'articulation temporo-mandibulaire, autre	77.09.11 ↔	Séquestrectomie, phalanges de la main, avec insertion de réservoir médicamenteux
76.5X.20 ↔	Discoplastie avec reconstruction de l'articulation temporo-mandibulaire	77.09.30 ↔	Séquestrectomie, os pelvien, sans insertion de réservoir médicamenteux
76.5X.29 ↔	Discoplastie sur l'articulation temporo-mandibulaire, autre	77.09.31 ↔	Séquestrectomie, os pelvien, avec insertion de réservoir médicamenteux
76.5X.30 ↔	Extirpation du disque articulaire (discectomie) avec reconstruction de l'articulation temporo-mandibulaire	77.09.40 ↔	Séquestrectomie, phalanges du pied, sans insertion de réservoir médicamenteux
76.5X.39 ↔	Extirpation du disque articulaire (discectomie) de l'articulation temporo-mandibulaire, autre	77.09.41 ↔	Séquestrectomie, phalanges du pied, avec insertion de réservoir médicamenteux
76.5X.40 ↔	Réséction du tubercule articulaire de l'articulation temporo-mandibulaire	77.09.90 ↔	Séquestrectomie, autres os non spécifiés, sans insertion de réservoir médicamenteux
76.5X.41 ↔	Plastie de reconstruction de l'articulation temporo-mandibulaire	77.09.91 ↔	Séquestrectomie, autres os non spécifiés, avec insertion de réservoir médicamenteux
76.5X.42 ↔	Stabilisation (limitant la mobilité) de l'articulation temporo-mandibulaire	77.09.99 ↔	Séquestrectomie, autre site spécifié, sauf os de la face, autre
76.5X.50 ↔	Extraction arthroscopique de souris de l'articulation temporo-mandibulaire	77.12.00 ↔	Autre incision osseuse sans section, humérus, SAP
76.5X.59 ↔	Extraction de souris de l'articulation temporo-mandibulaire, autre	77.12.10 ↔	Autre incision osseuse sans section, humérus, exploration et forage de l'os
76.5X.60 ↔	Implantation d'endoprothèse dans l'articulation temporo-mandibulaire	77.12.11 ↔	Autre incision osseuse sans section, humérus, extraction de corps étranger
76.5X.61 ↔	Remplacement d'endoprothèse dans l'articulation temporo-mandibulaire	77.12.12 ↔	Autre incision osseuse sans section, humérus, insertion et enlèvement de réservoir médicamenteux
76.5X.70 ↔	Implantation d'une endoprothèse totale d'articulation temporo-mandibulaire avec des composants préfabriqués	77.12.13 ↔	Autre incision osseuse sans section, humérus, drainage
76.5X.71 ↔	Implantation d'une endoprothèse totale d'articulation temporo-mandibulaire avec des composants CAD-CAM [CAO/FAO]	77.12.99 ↔	Autre incision osseuse sans section, humérus, autre
76.5X.90 ↔	Autre arthroplastie ou discoplastie de l'articulation temporo-mandibulaire	77.16.00 ↔	Autre incision osseuse sans section, rotule, SAP
76.5X.99 ↔	Arthroplastie temporo-mandibulaire, autre	77.16.10 ↔	Autre incision osseuse sans section, rotule, exploration et forage de l'os
77.00 ↔	Séquestrectomie, SAP	77.16.11 ↔	Autre incision osseuse sans section, rotule, extraction de corps étranger
77.01.00 ↔	Séquestrectomie, clavicule, omoplate, côtes et sternum, SAP	77.16.12 ↔	Autre incision osseuse sans section, rotule, insertion et enlèvement de réservoir médicamenteux
77.01.10 ↔	Séquestrectomie, clavicule et omoplate, sans insertion de réservoir médicamenteux	77.16.13 ↔	Autre incision osseuse sans section, rotule, drainage
77.01.11 ↔	Séquestrectomie, clavicule et omoplate, avec insertion de réservoir médicamenteux	77.16.99 ↔	Autre incision osseuse sans section, rotule, autre
77.01.20 ↔	Séquestrectomie, côtes et sternum, sans insertion de réservoir médicamenteux	7A.22 ↔	Séquestrectomie, colonne vertébrale
77.01.21 ↔	Séquestrectomie, côtes et sternum, avec insertion de réservoir médicamenteux	80.01.00 ↔	Arthrotomie pour ablation de prothèse, ceinture scapulaire et épaule, SAP
77.01.99 ↔	Séquestrectomie, clavicule, omoplate, côtes et sternum, autre	80.01.09 ↔	Arthrotomie pour ablation de prothèse, ceinture scapulaire et épaule, autre
77.03.00 ↔	Séquestrectomie, radius et cubitus, SAP	80.01.21 ↔	Ablation endoprothèse totale d'épaule, anatomique
		80.01.22 ↔	Ablation endoprothèse totale d'épaule, inversée
		80.01.23 ↔	Ablation endoprothèse totale d'épaule, prothèse spéciale
		80.01.31 ↔	Ablation prothèse de resurfaçage
		80.01.32 ↔	Ablation prothèse de tête humérale
		80.01.33 ↔	Ablation prothèse glénoïdienne

80.01.41 ↔ Ablation de la cupule, endoprothèse totale d'épaule	80.01.45 ↔ Ablation d'insert, tête ainsi que tige, endoprothèse totale d'épaule
80.01.42 ↔ Ablation de la cupule ainsi qu'insert, endoprothèse totale d'épaule	80.03 ↔ Arthrotomie pour ablation de prothèse, poignet
80.01.43 ↔ Ablation insert, endoprothèse totale d'épaule	80.07 ↔ Arthrotomie pour ablation de prothèse, cheville
80.01.44 ↔ Ablation d'insert ainsi que tête, endoprothèse totale d'épaule	80.09 ↔ Arthrotomie pour ablation de prothèse, autre site spécifié

Procédure I23-3

78.69.21 ↔ Ablation de matériel implanté dans les os du bassin: fil, vis, cerclage-haubanage, fixateur externe, fixateur circulaire, agrafes (de Blount)	78.69.28 ↔ Ablation de matériel implanté dans les os du bassin: autre matériel d'ostéosynthèse
78.69.22 ↔ Ablation de matériel implanté dans les os du bassin: plaque (à stabilité angulaire)	7A.82 ↔ Ablation de matériel d'ostéosynthèse, colonne vertébrale
78.69.25 ↔ Ablation de matériel implanté dans l'os, autre site spécifié, sauf os de la face; enlèvement d'implant de remplacement (partiel) osseux, os du bassin	7A.84 ↔ Ablation de systèmes évolutifs ou expansifs, colonne vertébrale
	7A.86 ↔ Ablation d'appareils fixateurs externes, colonne vertébrale

ADRG I27**Interventions sur les parties molles**

Au moins une procédure dans le tableau I27-2

DRG I27A**Interventions sur les parties molles avec CC extrêmement sévères et plus d'un jour d'hospitalisation ou traitement sous vide**

PPCL > 3 et Durée de séjour > 1 Tag ou Traitement sous vide

DRG I27B**Interventions sur les parties molles, âge < 16 ans**

Âge < 16 Jahre

DRG I27C**Interventions sur les parties molles en cas de néoformation maligne ou d'intervention complexe, âge > 15 ans**

Diagnostic dans le tableau I27-1 ou procédure dans le tableau I27-3

DRG I27D**Interventions sur les parties molles, âge > 15 ans****Diagnostic I27-1**

C45.7	C49.0
C45.9	C49.1
C47.0	C49.2
C47.1	C49.3
C47.2	C49.4
C47.3	C49.5
C47.4	C49.6
C47.5	C49.8
C47.6	C49.9
C47.8	C96.8
C47.9	

Procédure I27-2

08.22 ↔ Excision d'autre lésion mineure de paupière	21.4X.12 ↔ Résection du nez, partielle
08.23 ↔ Excision de lésion majeure de paupière, épaisseur partielle	21.4X.22 ↔ Résection du nez, subtotale
08.24 ↔ Excision de lésion majeure de paupière, épaisseur transfixiante	21.4X.32 ↔ Résection du nez, totale
18.21 ↔ Excision de fistule préauriculaire ou de sinus préauriculaire	21.4X.99 ↔ Résection du nez, autre
18.29.12 ↔ Excision d'autre lésion de l'oreille externe ou du conduit auditif externe	34.06 ↔ Drainage de la cavité pleurale par voie thoracoscopique
18.31 ↔ Excision radicale de lésion de l'oreille externe	34.21.00 ↔ Thoracoscopie transpleurale, SAP
18.32 ↔ Résection du pavillon, totale	34.21.10 ↔ Thoracoscopie transpleurale, première intervention
21.32 ↔ Excision et destruction locale d'autre lésion du nez	34.21.20 ↔ Thoracoscopie transpleurale, réintervention
21.4X.00 ↔ Résection du nez, SAP	34.21.99 ↔ Thoracoscopie transpleurale, autre
	34.23.20 ↔ Biopsie ouverte de la paroi thoracique
	39.97.11 ↔ Perfusion de membre, isolée, avec cytotatique

39.97.12 ‡↔	Perfusion de membre, isolée, avec facteur de nécrose tumorale	81.96.82 ↔	Autre réparation d'articulation, autre site spécifié, refixation chirurgicale ouverte d'un fragment ostéochondral
39.97.13 ‡↔	Perfusion de membre, isolée, avec cytotatique ainsi que facteur de nécrose tumorale	81.96.89 ↔	Autre réparation d'articulation, autre site spécifié, autre
39.97.19 ‡↔	Perfusion de membre, isolée, autres substances	81.96.8A ↔	Autre réparation d'articulation, autre site spécifié, incision de l'os sous-chondral sous arthroscopie
54.21.00 ↔	Laparoscopie, SAP	81.96.8B ↔	Autre réparation d'articulation, autre site spécifié, incision chirurgicale ouverte de l'os sous-chondral
54.21.10 ↔	Laparoscopie, laparoscopie diagnostique	81.96.8C ↔	Autre réparation d'articulation, autre site spécifié, incision de l'os sous-chondral avec insertion d'implant acellulaire sous arthroscopie
54.21.30 ↔	Laparoscopie, laparoscopie avec drainage	81.96.92 ↔	Autre intervention de réparation et de plastie articulaire, refixation dans l'appareil capsulo-ligamentaire d'autres articulations
54.21.99 ↔	Laparoscopie, autre	81.96.97 ↔	Autre intervention de réparation et de plastie articulaire, implantation complexe primaire/de remplacement d'une endoprothèse articulaire associée à l'implantation de matériel de substitution osseuse et/ou le remplacement d'articulations voisines
54.3X.10 ↔	Omphalectomie	81.96.9B ↔	Autre intervention de réparation et de plastie articulaire, autre intervention de plastie articulaire
54.99.60 ↔	Lombotomie	81.9A.14 ↔	Grefe de cartilage et implantation de tissu cultivé in vitro, coude, par arthroscopie
80.75.00 ↔	Synovectomie, hanche, SAP	81.9A.1A ↔	Grefe de cartilage et implantation de tissu cultivé in vitro, articulation sacro-iliaque, par arthroscopie
80.75.10 ↔	Synovectomie arthroscopique de la hanche	81.9A.1J ↔	Grefe de cartilage et implantation de tissu cultivé in vitro, autres articulations, par arthroscopie
80.75.20 ↔	Synovectomie ouverte de la hanche	81.9A.24 ↔	Grefe de cartilage et implantation de tissu cultivé in vitro, coude, par chirurgie ouverte
80.75.99 ↔	Synovectomie, hanche, autre	81.9A.2A ↔	Grefe de cartilage et implantation de tissu cultivé in vitro, articulation sacro-iliaque, par chirurgie ouverte
80.79.11 ↔	Synovectomie arthroscopique de l'articulation sacro-iliaque	81.9A.2J ↔	Grefe de cartilage et implantation de tissu cultivé in vitro, autres articulations, par chirurgie ouverte
80.79.21 ↔	Synovectomie ouverte de l'articulation sacro-iliaque	83.02.13 ↔	Myotomie, avant-bras
80.79.22 ↔	Synovectomie ouverte de la symphyse	83.02.14 ↔	Myotomie, paroi thoracique, abdomen et dos
80.92.10 ↔	Excision arthroscopique, coude	83.02.15 ↔	Myotomie, région inguino-génitale et fesses
80.92.11 ↔	Prélèvement de greffon cartilagineux du coude	83.02.16 ↔	Myotomie, membre inférieur
80.95.10 ↔	Excision arthroscopique, hanche	83.02.19 ↔	Myotomie, autre site
80.95.11 ↔	Prélèvement de greffon cartilagineux de la hanche	83.03.13 ↔	Bursotomie, avant-bras
80.95.99 ↔	Autre excision articulaire, hanche, autre	83.03.14 ↔	Bursotomie, paroi thoracique, abdomen et dos
80.99.20 ↔	Excision arthroscopique, articulation sacro-iliaque	83.03.15 ↔	Bursotomie, région inguino-génitale et fesses
80.99.21 ↔	Autre excision, articulation sacro-iliaque	83.03.16 ↔	Bursotomie, membre inférieur
80.99.30 ↔	Excision arthroscopique, symphyse	83.03.19 ↔	Bursotomie, autre site
80.99.31 ↔	Autre excision, symphyse	83.09.13 ↔	Extraction de corps étranger de muscle, de tendon et de fascia, avant-bras
81.85.00 ↔	Autre réparation du coude, SAP	83.09.14 ↔	Extraction de corps étranger de muscle, de tendon et de fascia, paroi thoracique, abdomen et dos
81.85.10 ↔	Refixation d'un fragment ostéochondral sous arthroscopie, coude	83.09.15 ↔	Extraction de corps étranger de muscle, de tendon et de fascia, région inguino-génitale et fesses
81.85.11 ↔	Refixation chirurgicale ouverte d'un fragment ostéochondral, coude	83.09.16 ↔	Extraction de corps étranger de muscle, de tendon et de fascia, membre inférieur
81.85.18 ↔	Incision de l'os sous-chondral sous arthroscopie, coude	83.09.19 ↔	Extraction de corps étranger de muscle, de tendon et de fascia, autre site
81.85.19 ↔	Incision chirurgicale ouverte de l'os sous-chondral, coude	83.11 ↔	Ténotomie du tendon d'Achille
81.85.20 ↔	Incision de l'os sous-chondral avec insertion d'implant acellulaire sous arthroscopie, coude	83.12 ↔	Ténotomie des adducteurs de la hanche
81.85.99 ↔	Autre réparation du coude, autre	83.13.13 ↔	Incision de tendon, avant-bras
81.93.00 ↔	Suture de capsule ou de ligament du membre supérieur, SAP	83.13.14 ↔	Incision de tendon, paroi thoracique, abdomen et dos
81.93.20 ↔	Suture du ligament annulaire radio-cubital	83.13.15 ↔	Incision de tendon, région inguino-génitale et fesses
81.93.99 ↔	Suture de capsule ou de ligament du membre supérieur, autre	83.13.16 ↔	Incision de tendon, membre inférieur
81.96.30 ↔	Autre réparation d'articulation, articulation sacro-iliaque, SAP	83.13.23 ↔	Section de tendon, avant-bras
81.96.31 ↔	Autre réparation d'articulation, articulation sacro-iliaque, refixation d'un fragment ostéochondral sous arthroscopie	83.13.24 ↔	Section de tendon, paroi thoracique, abdomen et dos
81.96.32 ↔	Autre réparation d'articulation, articulation sacro-iliaque, refixation chirurgicale ouverte d'un fragment ostéochondral	83.13.25 ↔	Section de tendon, région inguino-génitale et fesses
81.96.39 ↔	Autre réparation d'articulation, articulation sacro-iliaque, autre	83.13.26 ↔	Section de tendon, membre inférieur
81.96.3A ↔	Autre réparation d'articulation, articulation sacro-iliaque, incision de l'os sous-chondral sous arthroscopie	83.14.13 ↔	Fasciotomie ou aponévrotomie, avant-bras
81.96.3B ↔	Autre réparation d'articulation, articulation sacro-iliaque, incision chirurgicale ouverte de l'os sous-chondral	83.14.14 ↔	Fasciotomie ou aponévrotomie, paroi thoracique, abdomen et dos
81.96.3C ↔	Autre réparation d'articulation, articulation sacro-iliaque, incision de l'os sous-chondral avec insertion d'implant acellulaire sous arthroscopie	83.14.15 ↔	Fasciotomie ou aponévrotomie, région inguino-génitale et fesses
81.96.80 ↔	Autre réparation d'articulation, autre site spécifié, SAP		
81.96.81 ↔	Autre réparation d'articulation, autre site spécifié, refixation d'un fragment ostéochondral sous arthroscopie		

83.14.16 ↔ Fasciotomie ou aponévrotomie, membre inférieur	83.49.33 ↔ Autre excision de tissu mou, avant-bras
83.19.13 ↔ Section de muscle, avant-bras	83.49.34 ↔ Autre excision de tissu mou, paroi thoracique, abdomen et dos
83.19.14 ↔ Section de muscle, paroi thoracique, abdomen et dos	83.49.35 ↔ Autre excision de tissu mou, région inguino-génitale et fesses
83.19.15 ↔ Section de muscle, région inguino-génitale et fesses	83.49.36 ↔ Autre excision de tissu mou, membre inférieur
83.19.16 ↔ Section de muscle, membre inférieur	83.49.39 ↔ Autre excision de tissu mou, autre site
83.19.23 ↔ Désinsertion de muscle, de tendon et de fascia, avant-bras	83.5X.13 ↔ Bursectomie, avant-bras
83.19.24 ↔ Désinsertion de muscle, de tendon et de fascia, paroi thoracique, abdomen et dos	83.5X.14 ↔ Bursectomie, paroi thoracique, abdomen et dos
83.19.25 ↔ Désinsertion de muscle, de tendon et de fascia, région inguino-génitale et fesses	83.5X.15 ↔ Bursectomie, région inguino-génitale et fesses
83.19.26 ↔ Désinsertion de muscle, de tendon et de fascia, membre inférieur	83.5X.16 ↔ Bursectomie, membre inférieur
83.21.11 ↔ Biopsie ouverte de tissu mou	83.5X.19 ↔ Bursectomie, autre site
83.21.21 ↔ Biopsie ouverte de muscle	83.61.13 ↔ Suture de gaine tendineuse, avant-bras
83.21.30 ↔ Biopsie de tissu mou, biopsie de bourse séreuse	83.61.14 ↔ Suture de gaine tendineuse, paroi thoracique, abdomen et dos
83.31.13 ↔ Excision de lésion de gaine tendineuse, avant-bras	83.61.15 ↔ Suture de gaine tendineuse, région inguino-génitale et fesses
83.31.14 ↔ Excision de lésion de gaine tendineuse, paroi thoracique, abdomen et dos	83.61.16 ↔ Suture de gaine tendineuse, membre inférieur
83.31.15 ↔ Excision de lésion de gaine tendineuse, région inguino-génitale et fesses	83.61.19 ↔ Suture de gaine tendineuse, autre site
83.31.16 ↔ Excision de lésion de gaine tendineuse, membre inférieur	83.62.13 ↔ Suture différée de tendon, avant-bras
83.32.12 ↔ Excision de lésion de muscle, paroi thoracique, abdomen et dos	83.62.14 ↔ Suture différée de tendon, paroi thoracique, abdomen et dos
83.32.13 ↔ Excision de lésion de muscle, région inguino-génitale et fesses	83.62.15 ↔ Suture différée de tendon, région inguino-génitale et fesses
83.32.14 ↔ Excision de lésion de muscle, membre inférieur	83.62.16 ↔ Suture différée de tendon, membre inférieur
83.32.19 ↔ Excision de lésion de muscle, autre site	83.62.19 ↔ Suture différée de tendon, autre site
83.39.12 ↔ Excision de lésion de tendon, paroi thoracique, abdomen et dos	83.64.13 ↔ Autre suture de tendon, avant-bras
83.39.13 ↔ Excision de lésion de tendon, région inguino-génitale et fesses	83.64.14 ↔ Autre suture de tendon, paroi thoracique, abdomen et dos
83.39.14 ↔ Excision de lésion de tendon, membre inférieur	83.64.15 ↔ Autre suture de tendon, région inguino-génitale et fesses
83.39.22 ↔ Excision de lésion de fascia, paroi thoracique, abdomen et dos	83.64.16 ↔ Autre suture de tendon, membre inférieur
83.39.23 ↔ Excision de lésion de fascia, région inguino-génitale et fesses	83.64.19 ↔ Autre suture de tendon, autre site
83.39.24 ↔ Excision de lésion de fascia, membre inférieur	83.65.13 ↔ Autre suture de muscle ou de fascia, avant-bras
83.41 ↔ Excision (prélèvement) de tendon pour greffe	83.65.14 ↔ Autre suture de muscle ou de fascia, paroi thoracique, abdomen et dos
83.42.13 ↔ Autre ténectomie, avant-bras	83.65.15 ↔ Autre suture de muscle ou de fascia, région inguino-génitale et fesses
83.42.14 ↔ Autre ténectomie, paroi thoracique, abdomen et dos	83.65.16 ↔ Autre suture de muscle ou de fascia, membre inférieur
83.42.15 ↔ Autre ténectomie, région inguino-génitale et fesses	83.71.13 ↔ Avancement de tendon, avant-bras
83.42.16 ↔ Autre ténectomie, membre inférieur	83.71.14 ↔ Avancement de tendon, paroi thoracique, abdomen et dos
83.42.19 ↔ Autre ténectomie, autre site	83.71.15 ↔ Avancement de tendon, région inguino-génitale et fesses
83.44.00 ↔ Autre fasciectomy, SAP	83.71.16 ↔ Avancement de tendon, membre inférieur
83.44.13 ↔ Autre fasciectomy, avant-bras	83.71.19 ↔ Avancement de tendon, autre site
83.44.14 ↔ Autre fasciectomy, paroi thoracique, abdomen et dos	83.71.99 ↔ Avancement de tendon, autre
83.44.15 ↔ Autre fasciectomy, région inguino-génitale et fesses	83.72.13 ↔ Recul de tendon, avant-bras
83.44.16 ↔ Autre fasciectomy, membre inférieur	83.72.14 ↔ Recul de tendon, paroi thoracique, abdomen et dos
83.44.19 ↔ Autre fasciectomy, autre site	83.72.15 ↔ Recul de tendon, région inguino-génitale et fesses
83.44.99 ↔ Autre fasciectomy, autre	83.72.16 ↔ Recul de tendon, membre inférieur
83.45.13 ↔ Autre myectomie, avant-bras	83.73.13 ↔ Rattachement de tendon, avant-bras
83.45.14 ↔ Autre myectomie, paroi thoracique, abdomen et dos	83.73.14 ↔ Rattachement de tendon, paroi thoracique, abdomen et dos
83.45.15 ↔ Autre myectomie, région inguino-génitale et fesses	83.73.15 ↔ Rattachement de tendon, région inguino-génitale et fesses
83.45.16 ↔ Autre myectomie, membre inférieur	83.73.16 ↔ Rattachement de tendon, membre inférieur
83.45.19 ↔ Autre myectomie, autre site	83.73.19 ↔ Rattachement de tendon, autre site
83.49.13 ↔ Excision de gaine tendineuse, avant-bras	83.74.13 ↔ Rattachement de muscle, avant-bras
83.49.14 ↔ Excision de gaine tendineuse, paroi thoracique et dos	83.74.14 ↔ Rattachement de muscle, paroi thoracique, abdomen et dos
83.49.15 ↔ Excision de gaine tendineuse, région inguino-génitale et fesses	83.74.15 ↔ Rattachement de muscle, région inguino-génitale et fesses
83.49.16 ↔ Excision de gaine tendineuse, membre inférieur	83.74.16 ↔ Rattachement de muscle, membre inférieur
83.49.23 ↔ Résection compartimentale, avant-bras	83.74.19 ↔ Rattachement de muscle, autre site
83.49.24 ↔ Résection compartimentale, paroi thoracique, abdomen et dos	83.75.13 ↔ Transfert ou transplantation de tendon, avant-bras
83.49.25 ↔ Résection compartimentale, région inguino-génitale et fesses	83.75.14 ↔ Transfert ou transplantation de tendon, paroi thoracique, abdomen et dos
83.49.26 ↔ Résection compartimentale, membre inférieur	83.75.15 ↔ Transfert ou transplantation de tendon, région inguino-génitale et fesses
83.49.29 ↔ Résection compartimentale, autre site	

83.75.16 ↔	Transfert ou transplantation de tendon, membre inférieur	83.85.29 ↔	Raccourcissement de muscle ou de tendon, autre site
83.75.19 ↔	Transfert ou transplantation de tendon, autre site	83.87.13 ↔	Plastie musculaire, avant-bras
83.75.99 ↔	Transfert ou transplantation de tendon, autre	83.87.14 ↔	Plastie musculaire, paroi thoracique, abdomen et dos
83.76.13 ↔	Autre transposition de tendon, avant-bras	83.87.15 ↔	Plastie musculaire, région inguino-génitale et fesses
83.76.14 ↔	Autre transposition de tendon, paroi thoracique et dos	83.87.16 ↔	Plastie musculaire, membre inférieur
83.76.15 ↔	Autre transposition de tendon, région inguino-génitale et fesses	83.88.13 ↔	Plastie d'augmentation de tendon, avant-bras
83.76.16 ↔	Autre transposition de tendon, membre inférieur	83.88.14 ↔	Plastie d'augmentation de tendon, paroi thoracique, abdomen et dos
83.76.19 ↔	Autre transposition de tendon, autre site	83.88.15 ↔	Plastie d'augmentation de tendon, région inguino-génitale et fesses
83.76.99 ↔	Autre transposition de tendon, autre	83.88.16 ↔	Plastie d'augmentation de tendon, membre inférieur
83.77.13 ↔	Transposition ou transplantation de muscle, avant-bras	83.88.19 ↔	Plastie d'augmentation de tendon, autre site
83.77.14 ↔	Transposition ou transplantation de muscle, paroi thoracique, abdomen et dos	83.88.23 ↔	Plastie de remplacement de tendon, avant-bras
83.77.15 ↔	Transposition ou transplantation de muscle, région inguino-génitale et fesses	83.88.24 ↔	Plastie de remplacement de tendon, paroi thoracique, abdomen et dos
83.77.16 ↔	Transposition ou transplantation de muscle, membre inférieur	83.88.25 ↔	Plastie de remplacement de tendon, région inguino-génitale et fesses
83.77.19 ↔	Transposition ou transplantation de muscle, autre site	83.88.26 ↔	Plastie de remplacement de tendon, membre inférieur
83.79 ↔	Autre transposition de muscle	83.88.29 ↔	Plastie de remplacement de tendon, autres sites
83.81.13 ↔	Grefe de tendon, avant-bras	83.88.33 ↔	Constitution de matériel de greffe, avant-bras
83.81.14 ↔	Grefe de tendon, paroi thoracique, abdomen et dos	83.88.34 ↔	Constitution de matériel de greffe, paroi thoracique, abdomen et dos
83.81.15 ↔	Grefe de tendon, région inguino-génitale et fesses	83.88.35 ↔	Constitution de matériel de greffe, région inguino-génitale et fesses
83.81.16 ↔	Grefe de tendon, membre inférieur	83.88.36 ↔	Constitution de matériel de greffe, membre inférieur
83.81.19 ↔	Grefe de tendon, autre site	83.88.39 ↔	Constitution de matériel de greffe, autres sites
83.81.99 ↔	Grefe de tendon, autre	83.88.43 ↔	Ténodèse, avant-bras
83.82.09 ↔	Grefe de muscle ou de fascia, autre	83.88.44 ↔	Ténodèse, paroi thoracique, abdomen et dos
83.82.13 ↔	Grefe de fascia, avant-bras	83.88.45 ↔	Ténodèse, région inguino-génitale et fesses
83.82.14 ↔	Grefe de fascia, paroi thoracique, abdomen et dos	83.88.46 ↔	Ténodèse, membre inférieur
83.82.15 ↔	Grefe de fascia, région inguino-génitale et fesses	83.88.49 ↔	Ténodèse, autre site
83.82.16 ↔	Grefe de fascia, membre inférieur	83.88.93 ↔	Autres opérations plastiques de tendon, avant-bras
83.82.19 ↔	Grefe de fascia, autre site	83.88.94 ↔	Autres opérations plastiques de tendon, paroi thoracique, abdomen et dos
83.82.23 ↔	Grefe de lambeau musculaire ou fascial local, avant-bras	83.88.95 ↔	Autres opérations plastiques de tendon, région inguino-génitale et fesses
83.82.24 ↔	Grefe de lambeau musculaire ou fascial local, paroi thoracique, abdomen et dos	83.88.96 ↔	Autres opérations plastiques de tendon, membre inférieur
83.82.25 ↔	Grefe de lambeau musculaire ou fascial local, région inguino-génitale et fesses	83.89.13 ↔	Allongement, raccourcissement et doublement de fascia, avant-bras
83.82.26 ↔	Grefe de lambeau musculaire ou fascial local, membre inférieur	83.89.14 ↔	Allongement, raccourcissement et doublement de fascia, paroi thoracique, abdomen et dos
83.82.29 ↔	Grefe de lambeau musculaire ou fascial local, autre site	83.89.15 ↔	Allongement, raccourcissement et doublement de fascia, région inguino-génitale et fesses
83.82.33 ↔	Grefe de lambeau ostéomyocutané ou ostéofasciocutané, avant-bras	83.89.16 ↔	Allongement, raccourcissement et doublement de fascia, membre inférieur
83.82.34 ↔	Grefe de lambeau ostéomyocutané ou ostéofasciocutané, paroi thoracique, abdomen et dos	83.89.23 ↔	Recouvrement de défaut de fascia, avant-bras
83.82.35 ↔	Grefe de lambeau ostéomyocutané ou ostéofasciocutané, région inguino-génitale et fesses	83.89.24 ↔	Recouvrement de défaut de fascia, paroi thoracique, abdomen et dos
83.82.36 ↔	Grefe de lambeau ostéomyocutané ou ostéofasciocutané, membre inférieur	83.89.25 ↔	Recouvrement de défaut de fascia, région inguino-génitale et fesses
83.82.39 ↔	Grefe de lambeau ostéomyocutané ou ostéofasciocutané, autre site	83.89.26 ↔	Recouvrement de défaut de fascia, membre inférieur
83.85.13 ↔	Rallongement de muscle ou de tendon, avant-bras	83.89.93 ↔	Autres opérations plastiques de fascia, avant-bras
83.85.14 ↔	Rallongement de muscle ou de tendon, paroi thoracique, abdomen et dos	83.89.94 ↔	Autres opérations plastiques de fascia, paroi thoracique, abdomen et dos
83.85.15 ↔	Rallongement de muscle ou de tendon, région inguino-génitale et fesses	83.89.95 ↔	Autres opérations plastiques de fascia, région inguino-génitale et fesses
83.85.16 ↔	Rallongement de muscle ou de tendon, membre inférieur	83.89.96 ↔	Autres opérations plastiques de fascia, membre inférieur
83.85.19 ↔	Rallongement de muscle ou de tendon, autre site	83.91.13 ↔	Lyse d'adhérences de muscle, tendon, fascia et bourse, avant-bras
83.85.23 ↔	Raccourcissement de muscle ou de tendon, avant-bras	83.91.14 ↔	Lyse d'adhérences de muscle, tendon, fascia et bourse, paroi thoracique, abdomen et dos
83.85.24 ↔	Raccourcissement de muscle ou de tendon, paroi thoracique, abdomen et dos	83.91.15 ↔	Lyse d'adhérences de muscle, tendon, fascia et bourse, région inguino-génitale et fesses
83.85.25 ↔	Raccourcissement de muscle ou de tendon, région inguino-génitale et fesses	83.91.16 ↔	Lyse d'adhérences de muscle, tendon, fascia et bourse, membre inférieur
83.85.26 ↔	Raccourcissement de muscle ou de tendon, membre inférieur	83.99.13 ↔	Autres opérations de tendon, avant-bras

- | | | | |
|------------|--|------------|--|
| 83.99.14 ↔ | Autres opérations de tendon, paroi thoracique, abdomen et dos | 83.99.30 ↔ | Révision sans remplacement de stimulateur de muscle squelettique |
| 83.99.15 ↔ | Autres opérations de tendon, région inguino-génitale et fesses | 86.84.21 ↔ | Correction de cicatrice rétractile ou de bride cicatricielle, à la tête |
| 83.99.16 ↔ | Autres opérations de tendon, membre inférieur | 86.84.26 ↔ | Correction de cicatrice rétractile ou de bride cicatricielle, à la main |
| 83.99.23 ↔ | Autres opérations de muscle, fascia et bourse, avant-bras | 86.84.2D ↔ | Correction de cicatrice rétractile ou de bride cicatricielle, au pied |
| 83.99.24 ↔ | Autres opérations de muscle, fascia et bourse, paroi thoracique, abdomen et dos | 86.84.2E ↔ | Correction de cicatrice rétractile ou de bride cicatricielle, autre site |
| 83.99.25 ↔ | Autres opérations de muscle, fascia et bourse, région inguino-génitale et fesses | | |
| 83.99.26 ↔ | Autres opérations de muscle, fascia et bourse, membre inférieur | | |

Procédure I27-3

- | | | | |
|------------|---|------------|---|
| 83.49.23 ↔ | Résection compartimentale, avant-bras | 83.77.16 ↔ | Transposition ou transplantation de muscle, membre inférieur |
| 83.49.24 ↔ | Résection compartimentale, paroi thoracique, abdomen et dos | 83.81.13 ↔ | Grefe de tendon, avant-bras |
| 83.49.25 ↔ | Résection compartimentale, région inguino-génitale et fesses | 83.81.14 ↔ | Grefe de tendon, paroi thoracique, abdomen et dos |
| 83.49.26 ↔ | Résection compartimentale, membre inférieur | 83.81.15 ↔ | Grefe de tendon, région inguino-génitale et fesses |
| 83.73.13 ↔ | Rattachement de tendon, avant-bras | 83.81.16 ↔ | Grefe de tendon, membre inférieur |
| 83.73.14 ↔ | Rattachement de tendon, paroi thoracique, abdomen et dos | 83.82.33 ↔ | Grefe de lambeau ostéomyocutané ou ostéofasciocutané, avant-bras |
| 83.73.15 ↔ | Rattachement de tendon, région inguino-génitale et fesses | 83.82.34 ↔ | Grefe de lambeau ostéomyocutané ou ostéofasciocutané, paroi thoracique, abdomen et dos |
| 83.73.16 ↔ | Rattachement de tendon, membre inférieur | 83.82.35 ↔ | Grefe de lambeau ostéomyocutané ou ostéofasciocutané, région inguino-génitale et fesses |
| 83.75.13 ↔ | Transfert ou transplantation de tendon, avant-bras | 83.82.36 ↔ | Grefe de lambeau ostéomyocutané ou ostéofasciocutané, membre inférieur |
| 83.75.14 ↔ | Transfert ou transplantation de tendon, paroi thoracique, abdomen et dos | 83.85.13 ↔ | Rallongement de muscle ou de tendon, avant-bras |
| 83.75.15 ↔ | Transfert ou transplantation de tendon, région inguino-génitale et fesses | 83.85.14 ↔ | Rallongement de muscle ou de tendon, paroi thoracique, abdomen et dos |
| 83.75.16 ↔ | Transfert ou transplantation de tendon, membre inférieur | 83.85.15 ↔ | Rallongement de muscle ou de tendon, région inguino-génitale et fesses |
| 83.76.13 ↔ | Autre transposition de tendon, avant-bras | 83.85.16 ↔ | Rallongement de muscle ou de tendon, membre inférieur |
| 83.76.14 ↔ | Autre transposition de tendon, paroi thoracique et dos | 83.88.23 ↔ | Plastie de remplacement de tendon, avant-bras |
| 83.76.15 ↔ | Autre transposition de tendon, région inguino-génitale et fesses | 83.88.24 ↔ | Plastie de remplacement de tendon, paroi thoracique, abdomen et dos |
| 83.76.16 ↔ | Autre transposition de tendon, membre inférieur | 83.88.25 ↔ | Plastie de remplacement de tendon, région inguino-génitale et fesses |
| 83.77.13 ↔ | Transposition ou transplantation de muscle, avant-bras | 83.88.26 ↔ | Plastie de remplacement de tendon, membre inférieur |
| 83.77.14 ↔ | Transposition ou transplantation de muscle, paroi thoracique, abdomen et dos | | |
| 83.77.15 ↔ | Transposition ou transplantation de muscle, région inguino-génitale et fesses | | |

ADRG I28

Autres interventions sur les os ou tissu conjonctif

Au moins une procédure dans le tableau I28-1 ou procédure dans le tableau I28-2 et procédure dans le tableau I28-3

DRG I28A

Interventions complexes sur les os ou le tissu conjonctif

Procédure dans le tableau I28-4 ou procédure dans le tableau I28-5

DRG I28B

Interventions moyennement complexes sur les os ou le tissu conjonctif

Au moins une procédure dans le tableau I28-6

DRG I28C

Autres interventions sur les os ou tissu conjonctif

Procédure I28-1

00.4B.11 ↔	ITPC sur artère du membre supérieur ou de l'épaule	01.24.36 ↔	Abord de la base du crâne, voie transmastoiïdienne
00.4B.12 ↔	ITPC sur l'aorte	01.24.37 ↔	Abord de la base du crâne, voie translabyrinthique
00.4B.13 ↔	ITPC sur des vaisseaux pulmonaires	01.24.38 ↔	Abord de la base du crâne, voie transpyramidale
00.4B.14 ↔	ITPC sur autre artère thoracique	01.24.39 ↔	Abord de la base du crâne, autre
00.4B.15 ↔	ITPC sur artère viscérale	01.24.3A ↔	Abord de la base du crâne, voie transcondyloïdienne
00.4B.16 ↔	ITPC sur l'artère rénale	01.24.3B ↔	Abord de la base du crâne, voie transorbitaire
00.4B.17 ↔	ITPC sur autre artère abdominale	01.24.3C ↔	Abord de la base du crâne, avec ostéotomie type Le Fort I
00.4B.18 ↔	ITPC sur artères de la cuisse et sur l'artère poplitée	01.24.3D ↔	Abord de la base du crâne, voie transnasale-transcribroïdienne
00.4B.19 ↔	ITPC sur artère d'autre site	01.24.3E ↔	Abord de la base du crâne, voie transnasale-transclivale
00.4B.1A ↔	ITPC sur artère de la jambe	01.24.3F ↔	Abord de la base du crâne, voie transorale-transclivale
00.4B.21 ↔	ITPC sur veine du membre supérieur ou de l'épaule	01.24.3G ↔	Abord de la base du crâne, voie transnasale-transptérygoïdienne
00.4B.22 ↔	ITPC sur la veine cave	01.24.99 ↔	Autre craniotomie, autre
00.4B.23 ↔	ITPC sur autre veine thoracique	01.25.00 ↔	Autre craniectomie, SAP
00.4B.24 ↔	ITPC sur veine hépatique	01.25.10 ↔	Autre craniectomie avec décompression
00.4B.25 ↔	ITPC sur veines viscérales	01.25.11 ↔	Autre craniectomie pour évacuation d'hématome épidual
00.4B.26 ↔	ITPC sur autre veine abdominale	01.25.12 ↔	Autre craniectomie pour évacuation d'empyème épidual
00.4B.27 ↔	ITPC sur veine de la cuisse	01.25.13 ↔	Autre craniectomie, extraction de corps étranger des os crâniens ou de l'espace épidual
00.4B.28 ↔	ITPC sur veine de la jambe	01.25.14 ↔	Autre craniectomie, insertion de matériel alloplastique ou de réservoir médicamenteux dans les os crâniens ou l'espace épidual
00.4B.29 ↔	ITPC sur veine, autre	01.25.19 ↔	Autre craniectomie pour drainage de liquide épidual ou pour d'autres raisons
00.4B.31 ↔	ITPC sur la veine grande saphène	01.25.20 ↔	Autre craniectomie, recraniectomie avec mise en place de drain
00.4B.32 ↔	ITPC sur la veine petite saphène	01.25.21 ↔	Autre craniotomie, recraniectomie pour ablation de matériel alloplastique ou de réservoir médicamenteux des os crâniens ou de l'espace épidual
00.4B.33 ↔	ITPC sur rameaux latéraux épifasciaux de la jambe	01.25.99 ↔	Autre craniectomie, autre
00.4B.34 ↔	ITPC sur veine épifasciale du bras	02.51.00 ↔	Synangiose, SAP
00.4B.39 ↔	ITPC sur veine épifasciale, autre	02.51.11 ↔	EDAS (encéphalo-duro-artério-synangiose)
00.4B.41 ↔	ITPC sur vaisseau artificiel du membre supérieur ou de l'épaule	02.51.12 ↔	EDAS (encéphalo-duro-artério-synangiose), application de la dure-mère inversée sur le cortex cérébral
00.4B.42 ↔	ITPC sur shunts de dialyse veineux ou artificiel	02.51.13 ↔	EDAS (encéphalo-duro-artério-synangiose), application d'une artère et de la dure-mère inversée sur le cortex cérébral
00.4B.43 ↔	ITPC sur vaisseau artificiel thoracique	02.51.14 ↔	EMS (encéphalo-myo-synangiose)
00.4B.44 ↔	ITPC sur vaisseau artificiel abdominal	02.51.15 ↔	EGPS (encéphalo-galéo-périosto-synangiose)
00.4B.45 ↔	ITPC sur vaisseau artificiel de cuisse et poplitée	02.51.99 ↔	Synangiose, autre
00.4B.46 ↔	ITPC sur vaisseau artificiel de jambe	04.03.00 ↔	Section ou écrasement d'autres nerfs crâniens et périphériques, SAP
00.4B.49 ↔	ITPC sur vaisseau artificiel d'autre site	04.03.10 ↔	Section ou écrasement du nerf acoustique
01.14.00 ↔	Biopsie du cerveau à ciel ouvert, SAP	04.03.11 ↔	Section ou écrasement de segment intracrânien d'autre nerf cérébral et ganglion nerveux
01.14.10 ↔	Biopsie stéréotaxique du cerveau à ciel ouvert	04.03.20 ↔	Section ou écrasement de nerf cérébral extracrânien
01.14.99 ↔	Biopsie du cerveau à ciel ouvert, autre	04.03.30 ↔	Section ou écrasement du plexus brachial
01.24.00 ↔	Autre craniotomie, SAP	04.03.31 ↔	Section ou écrasement de nerf de l'épaule
01.24.10 ↔	Autre craniotomie avec décompression	04.03.32 ↔	Section ou écrasement de nerf du bras et de la main
01.24.11 ↔	Autre craniotomie pour évacuation d'hématome épidual	04.03.33 ↔	Section ou écrasement de nerf du tronc et du membre inférieur
01.24.12 ↔	Autre craniotomie pour évacuation d'empyème épidual	04.03.99 ↔	Section ou écrasement d'autres nerfs crâniens et périphériques, autre
01.24.13 ↔	Autre craniotomie, insertion de matériel alloplastique ou de réservoir médicamenteux dans les os crâniens ou l'espace épidual	04.04.00 ↔	Autre incision de nerf crânien et périphérique, SAP
01.24.14 ↔	Autre craniotomie, ablation de matériel alloplastique ou de réservoir médicamenteux des os crâniens ou de l'espace épidual	04.04.10 ↔	Autre incision du nerf acoustique
01.24.15 ↔	Autre craniotomie, extraction de corps étranger des os crâniens ou de l'espace épidual	04.04.11 ↔	Autre incision de segment intracrânien d'autre nerf cérébral et ganglion nerveux
01.24.16 ↔	Autre craniotomie pour autre drainage de liquide épidual ou pour d'autres raisons		
01.24.20 ↔	Craniotomie, abord par la calotte crânienne, SAP		
01.24.21 ↔	Trépanation de la calotte crânienne comme voie d'abord		
01.24.22 ↔	Craniotomie stéréotaxique, abord par la calotte crânienne		
01.24.29 ↔	Craniotomie, abord par la calotte crânienne, autre		
01.24.30 ↔	Abord de la base du crâne, SAP		
01.24.31 ↔	Abord de la base du crâne, voie transorale		
01.24.32 ↔	Abord de la base du crâne, voie transorale, avec division du voile du palais		
01.24.33 ↔	Abord de la base du crâne, voie transorale, avec division du voile du palais ainsi que du palais osseux		
01.24.34 ↔	Abord de la base du crâne, voie transsphénoïdale		
01.24.35 ↔	Abord de la base du crâne, voie transtethmoïdale		

04.04.20 ↔	Autre incision de nerf cérébral extracrânien	04.49.11 ↔	Autre lyse d'adhérences ou décompression de nerf de l'épaule
04.04.30 ↔	Autre incision du plexus brachial	04.49.12 ↔	Autre lyse d'adhérences ou décompression de nerf du bras
04.04.31 ↔	Autre incision de nerf de l'épaule	04.49.14 ↔	Autre lyse d'adhérences ou décompression du plexus lombo-sacré, de l'aine et du plancher pelvien
04.04.32 ↔	Autre incision de nerf du bras et de la main	04.49.15 ↔	Autre lyse d'adhérences ou décompression de nerf de la jambe
04.04.33 ↔	Autre incision de nerf du tronc et du membre inférieur	04.49.16 ↔	Autre lyse d'adhérences ou décompression de nerf du pied
04.04.99 ↔	Autre incision de nerf crânien et périphérique, autre	04.49.99 ↔	Autre lyse d'adhérences ou décompression d'autre nerf ou de ganglion périphérique, autre
04.06.00 ↔	Autre excision de ganglion de nerf crânien ou périphérique, SAP	04.6X.00 ↔	Transposition de nerf crânien et périphérique, SAP
04.06.10 ↔	Excision de ganglion intracrânien	04.6X.10 ↔	Transposition de nerf cérébral extracrânien avec suture épineurale primaire
04.06.20 ↔	Excision d'autre ganglion périphérique	04.6X.11 ↔	Transposition de nerf cérébral extracrânien avec suture épineurale secondaire
04.06.99 ↔	Autre excision de ganglion de nerf crânien ou périphérique, autre	04.6X.12 ↔	Transposition de nerf cérébral extracrânien avec suture interfasciculaire primaire et secondaire
04.07.00 ↔	Autre excision ou avulsion de nerf crânien et périphérique, SAP	04.6X.20 ↔	Transposition du plexus brachial avec suture épineurale primaire
04.07.10 ↔	Excision (prélèvement) de nerf pour greffe	04.6X.21 ↔	Transposition du plexus brachial avec suture épineurale secondaire
04.07.11 ↔	Ablation de greffon nerveux	04.6X.22 ↔	Transposition du plexus brachial avec suture interfasciculaire primaire
04.07.20 ↔	Autre excision ou avulsion de nerf intracrânien	04.6X.23 ↔	Transposition du plexus brachial avec suture interfasciculaire secondaire
04.07.30 ↔	Autre excision ou avulsion de nerf cérébral extracrânien	04.6X.30 ↔	Transposition de nerf de l'épaule avec suture épineurale primaire et secondaire
04.07.40 ↔	Autre excision ou avulsion du plexus brachial	04.6X.31 ↔	Transposition de nerf de l'épaule avec suture interfasciculaire primaire et secondaire
04.07.41 ↔	Autre excision ou avulsion de nerf de l'épaule	04.6X.40 ↔	Transposition de nerf du bras avec suture épineurale primaire
04.07.42 ↔	Autre excision ou avulsion de nerf du bras et de la main	04.6X.41 ↔	Transposition de nerf du bras avec suture épineurale secondaire
04.07.43 ↔	Autre excision ou avulsion de nerf du tronc et du membre inférieur	04.6X.42 ↔	Transposition de nerf du bras avec suture interfasciculaire primaire
04.07.99 ↔	Autre excision ou avulsion de nerf crânien et périphérique, autre	04.6X.43 ↔	Transposition de nerf du bras avec suture interfasciculaire secondaire
04.08.00 ↔	Fenestration des gaines du nerf optique, SAP	04.6X.50 ↔	Transposition de nerf du tronc et du membre inférieur avec suture épineurale primaire et secondaire
04.08.10 ↔	Autres opérations du nerf optique	04.6X.51 ↔	Transposition de nerf du tronc et du membre inférieur avec suture interfasciculaire primaire et secondaire
04.08.99 ↔	Fenestration des gaines du nerf optique, autre	04.6X.70 ↔	Transposition avec neurolyse et décompression d'un nerf cérébral extracrânien
04.11.00 ↔	Biopsie fermée [percutanée] [à l'aiguille] de nerf et ganglion crânien ou périphérique, SAP	04.6X.71 ↔	Transposition avec neurolyse et décompression du plexus brachial ou d'un nerf de l'épaule
04.11.10 ↔	Biopsie fermée [percutanée] [à l'aiguille] de nerf cérébral intracrânien	04.6X.72 ↔	Transposition avec neurolyse et décompression d'un nerf du bras
04.11.20 ↔	Biopsie fermée [percutanée] [à l'aiguille] de nerf cérébral extracrânien	04.6X.74 ↔	Transposition avec neurolyse et décompression d'un nerf du tronc et du membre inférieur
04.12.00 ↔	Biopsie ouverte de nerf et ganglion crânien ou périphérique, SAP	04.6X.75 ↔	Transposition d'autre nerf crânien et périphérique
04.12.10 ↔	Biopsie ouverte de nerf crânien intracrânien	04.6X.99 ↔	Transposition de nerf crânien et périphérique, autre
04.12.20 ↔	Biopsie ouverte de nerf crânien extracrânien	04.76 ↔	Réparation de traumatisme ancien de nerf crânien et périphérique
04.12.30 ↔	Biopsie ouverte du plexus brachial	04.79.10 ↔	Transplantation et transposition de nerf cérébral extracrânien, avec suture épineurale
04.12.31 ↔	Biopsie ouverte de nerf de l'épaule	04.79.11 ↔	Transplantation et transposition du plexus brachial, avec suture épineurale
04.12.32 ↔	Biopsie ouverte de nerf du bras et de la main	04.79.12 ↔	Transplantation et transposition de nerf de l'épaule, avec suture épineurale
04.12.33 ↔	Biopsie ouverte de nerf du tronc	04.79.13 ↔	Transplantation et transposition de nerf du bras et de la main, avec suture épineurale
04.12.34 ↔	Biopsie ouverte de nerf du plexus lombo-sacré	04.79.14 ↔	Transplantation et transposition de nerf du tronc et du membre inférieur, avec suture épineurale
04.12.35 ↔	Biopsie ouverte de nerf du membre inférieur	04.79.19 ↔	Transplantation et transposition d'autre nerf, avec suture épineurale
04.12.99 ↔	Biopsie ouverte de nerf et ganglion crânien ou périphérique, autre	04.79.20 ↔	Transplantation et transposition de nerf avec suture interfasciculaire
04.2X.00 ↔	Destruction de nerf et ganglion crânien et périphérique, SAP		
04.2X.10 ↔	Destruction de nerf et ganglion intracrânien		
04.2X.20 ↔	Destruction de nerf crânien extracrânien		
04.2X.30 ↔	Destruction du plexus brachial		
04.2X.31 ↔	Destruction de nerf de l'épaule		
04.2X.32 ↔	Destruction de nerf du bras et de la main		
04.2X.33 ↔	Destruction de nerf du tronc et du plexus lombo-sacré		
04.2X.34 ↔	Destruction de nerf de la jambe et du pied		
04.2X.39 ↔	Destruction d'autre nerf et ganglion périphérique		
04.2X.99 ↔	Destruction de nerf et ganglion crânien et périphérique, autre		
04.42.00 ↔	Autre décompression de nerf crânien, SAP		
04.42.10 ↔	Autre décompression intracrânienne de nerf crânien		
04.42.20 ↔	Autre décompression extracrânienne de nerf crânien		
04.42.99 ↔	Autre décompression de nerf crânien, autre		
04.49.00 ↔	Autre lyse d'adhérences ou décompression de nerf ou de ganglion périphérique, SAP		
04.49.10 ↔	Autre lyse d'adhérences ou décompression du plexus brachial		

04.79.21 ↔	Transplantation et transposition de nerf cérébral extracrânien, avec suture interfasciculaire	08.62 ↔	Reconstruction de paupière avec greffe de muqueuse
04.79.22 ↔	Transplantation et transposition du plexus brachial, avec suture interfasciculaire	08.64 ↔	Reconstruction de paupière avec lambeau tarsoconjonctival
04.79.23 ↔	Transplantation et transposition de nerf de l'épaule, avec suture interfasciculaire	08.69.00 ↔	Autre reconstruction de paupière avec lambeau ou greffe, SAP
04.79.24 ↔	Transplantation et transposition de nerf du bras et de la main, avec suture interfasciculaire	08.69.12 ↔	Reconstruction de paupière avec plastie par lambeau de glissement et de rotation
04.79.25 ↔	Transplantation et transposition de nerf du tronc et du membre inférieur, avec suture interfasciculaire	08.69.19 ↔	Reconstruction de paupière avec autre lambeau ou greffe
04.79.29 ↔	Transplantation et transposition d'autre nerf, avec suture interfasciculaire	08.69.99 ↔	Autre reconstruction de paupière avec lambeau ou greffe, autre
04.79.99 ↔	Autre plastie de nerf, autre	08.73.10 ↔	Plastie de glissement du rebord palpébral
04.93.10 ↔	Ablation d'électrode(s) de neurostimulateur périphérique, électrode en baguette, système à une électrode	21.07 ↔	Contrôle d'épistaxis, par excision de muqueuse nasale et greffe cutanée de septum et de la paroi latérale du nez
04.93.11 ↔	Ablation d'électrode(s) de neurostimulateur périphérique, électrode en baguette, système à plusieurs électrodes	21.83.00 ↔	Reconstruction totale du nez, SAP
04.93.20 ↔	Ablation d'électrode(s) de neurostimulateur périphérique, électrode à plaque, système à une électrode	21.83.10 ↔	Septorhinoplastie avec correction de cartilage ou d'os, avec transplant autologue local
04.93.21 ↔	Ablation d'électrode(s) de neurostimulateur périphérique, électrode à plaque, système à plusieurs électrodes	21.83.11 ↔	Septorhinoplastie avec correction de cartilage ou d'os, avec transplant autologue distal ou transplant allogène ou xénogène
04.93.40 ↔	Enlèvement d'électrode du nerf vague	21.83.12 ↔	Septorhinoplastie avec correction d'os et de cartilage
04.93.99 ↔	Ablation d'électrode(s) de neurostimulateur périphérique, autre	21.83.20 ↔	Reconstruction totale du nez, avec implantation de matériel alloplastique
04.94.11 ↔	Révision sans remplacement d'électrode(s) de neurostimulateur périphérique, électrode en baguette, système à une électrode	21.83.99 ↔	Reconstruction totale du nez, autre
04.94.12 ↔	Révision sans remplacement d'électrode(s) de neurostimulateur périphérique, électrode en baguette, système à plusieurs électrodes	21.84 ↔	Révision de rhinoplastie
04.94.13 ↔	Révision sans remplacement d'électrode(s) de neurostimulateur périphérique, électrode à plaque, système à une électrode	21.85 ↔	Rhinoplastie d'augmentation
04.94.14 ↔	Révision sans remplacement d'électrode(s) de neurostimulateur périphérique, électrode à plaque, système à plusieurs électrodes	21.86.00 ↔	Rhinoplastie limitée, SAP
04.94.15 ↔	Révision sans remplacement d'une électrode de stimulation du nerf vague	21.86.10 ↔	Rhinoplastie limitée, nez externe
04.94.99 ↔	Révision sans remplacement d'électrode(s) de neurostimulateur périphérique, autre	21.86.11 ↔	Rhinoplastie avec lambeau local ou distal
04.99.00 ↔	Autre opération de nerf crânien et périphérique, SAP	21.86.11 ↔	Rhinoplastie avec lambeau local ou distal
04.99.10 ↔	Implantation ou remplacement de neuroprothèse périphérique	21.86.99 ↔	Rhinoplastie limitée, autre
04.99.11 ↔	Révision sans remplacement de neuroprothèse périphérique	21.87 ↔	Autre rhinoplastie
04.99.12 ↔	Ablation de neuroprothèse périphérique	21.88.00 ↔	Autre septoplastie, SAP
04.99.99 ↔	Autre opération de nerf crânien et périphérique, autre	21.88.10 ↔	Septoplastie, doublure
05.0 ↔	Section de nerf ou de ganglion sympathique	21.88.11 ↔	Septoplastie, réparation de perforation du septum nasal avec lambeau muqueux de glissement
05.11 ↔	Biopsie de nerf ou de ganglion sympathique	21.88.12 ↔	Septoplastie, correction sans résection
05.21 ↔	Excision de ganglion sphéno-palatinal	21.88.13 ↔	Septoplastie, correction avec résection
05.22 ↔	Sympathectomie cervicale	21.88.14 ↔	Septoplastie, réparation de septum nasal avec transplant autologue local (plastie d'échange)
05.23 ↔	Sympathectomie lombaire	21.88.15 ↔	Septoplastie, réparation de septum nasal avec transplant autologue distal ou transplant allogène ou xénogène
05.24 ↔	Sympathectomie présacrée	21.88.99 ↔	Autre septoplastie, autre
05.25 ↔	Sympathectomie périartérielle	21.89 ↔	Réparation et opération plastique du nez, autre
05.26 ↔	Sympathectomie thoracique	22.2X.10 ↔	Infundibulotomie sans fenestration de l'antra maxillaire
05.29 ↔	Autre sympathectomie et excision de ganglion	22.2X.11 ↔	Infundibulotomie avec fenestration de l'antra maxillaire
05.89 ↔	Autres opérations de nerf ou de ganglion sympathique	22.61 ↔	Excision de lésion du sinus maxillaire, abord selon Caldwell-Luc
05.9 ↔	Autres opérations du système nerveux	22.62.00 ↔	Excision de lésion du sinus maxillaire, par autre abord, SAP
08.61.00 ↔	Reconstruction de paupière avec lambeau ou greffe cutané, SAP	22.62.10 ↔	Excision de lésion du sinus maxillaire, par voie endoscopique, SAP
08.61.10 ↔	Reconstruction de paupière avec lambeau cutané	22.62.11 ↔	Résection de la paroi médiale du sinus maxillaire, par voie endonasale
08.61.11 ↔	Reconstruction de paupière avec greffe cutanée	22.62.19 ↔	Excision de lésion du sinus maxillaire, par voie endoscopique, autre
08.61.99 ↔	Reconstruction de paupière avec lambeau ou greffe cutanée, autre	22.62.20 ↔	Excision de lésion du sinus maxillaire, chirurgicale ouverte, SAP
		22.62.21 ↔	Résection de la paroi médiale du sinus maxillaire, chirurgicale ouverte
		22.62.29 ↔	Excision de lésion du sinus maxillaire, chirurgicale ouverte, autre
		22.62.99 ↔	Excision de lésion du sinus maxillaire, par autre abord, autre
		26.12 ↔	Biopsie ouverte de glande ou de canal salivaire

27.55.10 ↔	Grefe de peau totale de la lèvre et de la bouche, non étendue	34.6X.21 ↔	Pleurodèse sous thoracoscopie, sans décortication
27.55.20 ↔	Grefe de peau totale de la lèvre et de la bouche, étendue	34.6X.22 ↔	Pleurodèse sous thoracoscopie, avec décortication
27.56.10 ↔	Grefe de peau d'épaisseur partielle de la lèvre et de la bouche, non étendue	34.6X.23 ↔	Pleurodèse sous thoracoscopie, par poudrage
27.56.20 ↔	Grefe de peau d'épaisseur partielle de la lèvre et de la bouche, étendue	34.6X.29 ↔	Pleurodèse sous thoracoscopie, autre
27.56.30 ↔	Hétérogrefe de peau à la lèvre, non étendue	34.6X.99 ↔	Pleurodèse, autre
27.56.40 ↔	Hétérogrefe de peau à la lèvre, étendue	34.74 ↔	Réparation des déformations thoraciques
27.56.50 ↔	Homogrefe de peau à la lèvre, non étendue	34.76 ↔	Réparation pour stabilisation de la paroi thoracique, par chirurgie ouverte
27.56.60 ↔	Homogrefe de peau à la lèvre, étendue	34.77 ↔	Grefe osseuse et transposition osseuse, paroi thoracique
27.56.99 ↔	Autre greffe de peau de la lèvre et de la bouche, autre	34.79 ↔	Réparation de la paroi thoracique, autre
27.59.20 ↔	Couverture non étendue de tissu mou par des kératinocytes obtenus en culture, lèvre	34.81 ↔	Excision de lésion ou de tissu du diaphragme
27.59.21 ↔	Couverture étendue de tissu mou par des kératinocytes obtenus en culture, lèvre	34.93 ↔	Réparation de la plèvre
27.59.30 ↔	Couverture temporaire, non étendue, de tissu mou par plusieurs techniques combinées, lèvre	37.25.20 ↔	Biopsie transvasculaire de l'endocarde, du myocarde et de l'endomyocarde
27.59.31 ↔	Couverture temporaire, étendue, de tissu mou par plusieurs techniques combinées, lèvre	38.04.00 ↔	Incision de l'aorte, SAP
27.59.41 ↔	Autre réparation plastique de la lèvre et de la bouche avec lambeau pédiculé distal	38.04.10 ↔	Incision de l'aorte ascendante et de la crosse aortique
27.59.99 ↔	Autre réparation plastique de la lèvre et de la bouche, autre	38.04.20 ↔	Incision de l'aorte descendante
29.92 ↔	Section du nerf glossopharyngien	38.04.30 ↔	Incision de l'aorte abdominale
31.91 ↔	Section de nerf laryngé	38.04.99 ↔	Incision de l'aorte, autre
32.20 ↔	Excision de lésion ou de tissu du poumon par voie thoracoscopique	38.05.00 ↔	Incision d'autres vaisseaux thoraciques, SAP
32.23 ↔	Excision ouverte de lésion ou de tissu du poumon	38.05.10 ↔	Incision d'autres artères thoraciques
32.26 ↔	Excision autre et non spécifiée de lésion ou de tissu du poumon	38.05.20 ↔	Incision de veines thoraciques, SAP
32.29 ↔	Excision ou destruction locale de lésion ou de tissu de poumon, autre	38.05.21 ↔	Incision de veines thoraciques profondes
34.3X.10 ↔	Excision de lésion ou de tissu du médiastin	38.05.29 ↔	Incision de veines thoraciques, autre
34.3X.21 ↔	Résection de lésion ou de tissu du médiastin, sans résection d'organe médiastinal	38.05.99 ↔	Incision d'autres vaisseaux thoraciques, autre
34.3X.22 ↔	Résection de lésion ou de tissu du médiastin, avec résection du poumon ou de la paroi thoracique	38.06.00 ↔	Incision d'artères abdominales, SAP
34.3X.23 ↔	Résection de lésion ou de tissu du médiastin, avec résection partielle du péricarde	38.06.10 ↔	Incision d'artères viscérales, SAP
34.3X.24 ↔	Résection de lésion ou de tissu du médiastin, avec endoprothèse vasculaire	38.06.11 ↔	Incision du tronc coeliaque
34.3X.25 ↔	Résection de lésion ou de tissu du médiastin, avec résection pulmonaire et endoprothèse vasculaire	38.06.12 ↔	Incision de l'artère gastrique
34.3X.26 ↔	Résection de lésion ou de tissu du médiastin, avec résection pulmonaire et résection partielle du péricarde	38.06.13 ↔	Incision de l'artère hépatique
34.3X.27 ↔	Résection de lésion ou de tissu du médiastin, avec résection partielle du péricarde et endoprothèse vasculaire	38.06.14 ↔	Incision de l'artère splénique
34.3X.28 ↔	Résection de lésion ou de tissu du médiastin, avec résection partielle du poumon et du péricarde et endoprothèse vasculaire	38.06.15 ↔	Incision de l'artère rénale
34.3X.29 ↔	Résection de lésion ou de tissu du médiastin, autre	38.06.16 ↔	Incision de l'artère mésentérique
34.3X.30 ↔	Destruction de lésion ou de tissu du médiastin	38.06.17 ↔	Incision de l'artère lombaire
34.3X.99 ↔	Excision ou destruction de lésion ou de tissu du médiastin, autre	38.06.18 ↔	Incision de l'artère iliaque
34.4X.10 ↔	Excision de lésion de la paroi thoracique	38.06.19 ↔	Incision d'artères viscérales, autre
34.4X.21 ↔	Résection partielle de lésion de la paroi thoracique, sans réparation	38.06.99 ↔	Incision d'artères abdominales, autre
34.4X.22 ↔	Résection partielle de lésion de la paroi thoracique, avec réparation	38.07.00 ↔	Incision de veines abdominales, SAP
34.4X.31 ↔	Résection de lésion de la paroi thoracique, résection complète du sternum, sans réparation	38.07.10 ↔	Incision de veines abdominales profondes, SAP
34.4X.32 ↔	Résection de lésion de la paroi thoracique, résection complète du sternum, avec réparation	38.07.11 ↔	Incision de la veine cave inférieure
34.4X.40 ↔	Destruction de lésion de la paroi thoracique	38.07.12 ↔	Incision de la veine iliaque
34.4X.99 ↔	Excision ou destruction de lésion de la paroi thoracique, autre	38.07.19 ↔	Incision de veines abdominales profondes, autre
		38.07.99 ↔	Incision de veines abdominales, autre
		38.12 ↔	Endartériectomie d'autres vaisseaux de la tête et du cou
		38.13 ↔	Endartériectomie de vaisseaux de membre supérieur
		38.14.10 ↔	Endartériectomie de l'aorte ascendante et de la crosse aortique
		38.14.20 ↔	Endartériectomie de l'aorte descendante
		38.14.30 ↔	Endartériectomie de l'aorte abdominale
		38.14.99 ↔	Endartériectomie de l'aorte, autre
		38.15.10 ↔	Endartériectomie de l'artère sous-clavière
		38.15.20 ↔	Endartériectomie du tronc brachio-céphalique
		38.15.30 ↔	Endartériectomie de l'artère pulmonaire
		38.15.40 ↔	Endartériectomie de la veine pulmonaire
		38.15.99 ↔	Endartériectomie d'autres vaisseaux thoraciques, autre
		38.16.09 ↔	Endartériectomie et endoveinectomie de vaisseaux abdominaux, autre
		38.16.11 ↔	Endartériectomie du tronc coeliaque
		38.16.12 ↔	Endartériectomie de l'artère gastrique
		38.16.13 ↔	Endartériectomie de l'artère hépatique
		38.16.14 ↔	Endartériectomie de l'artère splénique
		38.16.15 ↔	Endartériectomie de l'artère rénale
		38.16.16 ↔	Endartériectomie de l'artère mésentérique
		38.16.17 ↔	Endartériectomie de l'artère lombaire
		38.16.18 ↔	Endartériectomie de l'artère iliaque
		38.16.21 ↔	Endoveinectomie de la veine iliaque

38.18.09 ↔	Endartériectomie et endoveinectomie de vaisseaux de membre inférieur, autre	38.36.16 ↔	Résection de l'artère mésentérique, avec anastomose
38.18.10 ↔	Endartériectomie de l'artère fémorale (commune) (superficielle)	38.36.17 ↔	Résection de l'artère iliaque, avec anastomose
38.18.11 ↔	Endartériectomie de l'artère fémorale profonde	38.36.19 ↔	Résection d'artères viscérales, avec anastomose, autre
38.18.12 ↔	Endartériectomie de l'artère poplitée	38.36.99 ↔	Résection d'artères abdominales, avec anastomose, autre
38.18.21 ↔	Endoveinectomie de la veine fémorale	38.37.00 ↔	Résection de veines abdominales, avec anastomose, SAP
38.21 ↔	Biopsie de vaisseau sanguin	38.37.10 ↔	Résection de veines abdominales profondes, avec anastomose, SAP
38.32.10 ↔	Résection d'artères extracrâniennes de la tête et du cou, avec anastomose	38.37.11 ↔	Résection de la veine cave inférieure, avec anastomose
38.32.21 ↔	Résection de la veine jugulaire, avec anastomose	38.37.12 ↔	Résection de la veine iliaque, avec anastomose
38.32.22 ↔	Résection de veines extracrâniennes superficielles de la tête et du cou, avec anastomose	38.37.19 ↔	Résection de veines abdominales profondes, avec anastomose, autre
38.32.99 ↔	Résection d'autres vaisseaux de la tête et du cou, avec anastomose, autre	38.37.99 ↔	Résection de veines abdominales, avec anastomose, autre
38.33.00 ↔	Résection de vaisseaux de membre supérieur avec anastomose, SAP	38.38.00 ↔	Résection d'artères de membre inférieur, avec anastomose, SAP
38.33.10 ↔	Résection d'artères de membre supérieur avec anastomose, SAP	38.38.10 ↔	Résection de l'artère fémorale (commune) (superficielle), avec anastomose
38.33.11 ↔	Résection d'artères de membre supérieur avec anastomose	38.38.11 ↔	Résection de l'artère fémorale profonde, avec anastomose
38.33.12 ↔	Résection de l'artère cubitale, avec anastomose	38.38.12 ↔	Résection de l'artère poplitée, avec anastomose
38.33.13 ↔	Résection d'autres artères de l'avant-bras, avec anastomose	38.38.99 ↔	Résection d'artères de membre inférieur, avec anastomose, autre
38.33.14 ↔	Résection d'artères de la main, avec anastomose	38.39.00 ↔	Résection de veines de membre inférieur, avec anastomose, SAP
38.33.20 ↔	Résection de veines de membre supérieur, avec anastomose, SAP	38.39.10 ↔	Résection de veines de membre inférieur avec anastomose, veines profondes
38.33.21 ↔	Résection de la veine axillaire, avec anastomose	38.39.99 ↔	Résection de veines de membre inférieur, avec anastomose, autre
38.33.22 ↔	Résection d'autres veines profondes de membre supérieur, avec anastomose	38.42 ↔	Résection d'autres vaisseaux de la tête et du cou, avec remplacement
38.33.23 ↔	Résection de veines superficielles de membre supérieur, avec anastomose	38.43.00 ↔	Résection de vaisseaux de membre supérieur, avec remplacement, SAP
38.33.99 ↔	Résection de vaisseaux de membre supérieur avec anastomose, autre	38.43.10 ↔	Résection d'artères de membre supérieur, avec remplacement
38.34.00 ↔	Résection de l'aorte, avec anastomose, SAP	38.43.11 ↔	Résection de l'artère axillaire, avec remplacement
38.34.10 ↔	Résection de l'aorte ascendante et de la crosse aortique, avec anastomose	38.43.20 ↔	Résection de veines de membre supérieur, avec remplacement, SAP
38.34.20 ↔	Résection de l'aorte descendante, avec anastomose	38.43.21 ↔	Résection de la veine axillaire, avec remplacement
38.34.30 ↔	Résection de l'aorte abdominale, avec anastomose	38.43.28 ↔	Résection d'autres veines profondes de membre supérieur, avec remplacement
38.34.99 ↔	Résection de l'aorte, avec anastomose, autre	38.43.29 ↔	Résection de veines de membre supérieur, avec remplacement, autre
38.35.00 ↔	Résection de vaisseaux thoraciques, avec anastomose, SAP	38.43.99 ↔	Résection de vaisseaux de membre supérieur, avec remplacement, autre
38.35.10 ↔	Résection d'artères thoraciques, avec anastomose, SAP	38.44.00 ↔	Résection de l'aorte abdominale, avec remplacement, SAP
38.35.11 ↔	Résection de l'artère sous-clavière, avec anastomose	38.44.10 ↔	Résection de l'aorte abdominale, par voie suprarénale, avec remplacement
38.35.12 ↔	Résection du tronc brachio-céphalique, avec anastomose	38.44.11 ↔	Résection de l'aorte abdominale, par voie infrarénale, avec remplacement
38.35.13 ↔	Résection de l'artère pulmonaire, avec anastomose	38.44.12 ↔	Résection de l'aorte abdominale, par voie juxtarrénale, avec remplacement
38.35.19 ↔	Résection d'artères thoraciques, avec anastomose, autre	38.44.99 ↔	Résection de l'aorte abdominale, avec remplacement, autre
38.35.20 ↔	Résection de veines thoraciques, avec anastomose, SAP	38.45.00 ↔	Résection de vaisseau thoracique, avec remplacement, SAP
38.35.21 ↔	Résection de la veine pulmonaire, avec anastomose	38.45.10 ↔	Résection de l'aorte thoracique avec remplacement, SAP
38.35.22 ↔	Résection de la veine sous-clavière, avec anastomose	38.45.12 ↔	Résection de l'aorte thoracique, avec remplacement
38.35.23 ↔	Résection de la veine cave supérieure, avec anastomose	38.45.13 ↔	Résection de l'aorte thoraco-abdominale, avec remplacement
38.35.28 ↔	Résection de veines thoraciques et d'autres veines profondes, avec anastomose	38.45.14 ↔	Résection de l'aorte thoracique avec remplacement par prothèse hybride
38.35.29 ↔	Résection de veines thoraciques, avec anastomose, autre	38.45.15 ↔	Résection de l'aorte ascendante, avec remplacement
38.35.99 ↔	Résection de vaisseaux thoraciques, avec anastomose, autre	38.45.16 ↔	Résection de la crosse aortique, avec remplacement
38.36.00 ↔	Résection d'artères abdominales, avec anastomose, SAP		
38.36.10 ↔	Résection d'artères viscérales, avec anastomose, SAP		
38.36.11 ↔	Résection du tronc coeliaque, avec anastomose		
38.36.12 ↔	Résection de l'artère gastrique, avec anastomose		
38.36.13 ↔	Résection de l'artère hépatique, avec anastomose		
38.36.14 ↔	Résection de l'artère splénique, avec anastomose		
38.36.15 ↔	Résection de l'artère rénale, avec anastomose		

38.45.17 ↔ Résection de l'aorte ascendante ainsi que de la crosse aortique, avec remplacement	38.59.30 ↔ Crossectomie (isolée), SAP
38.45.19 ↔ Résection de l'aorte thoracique avec remplacement, autre	38.59.31 ↔ Crossectomie (isolée), veine grande saphène
38.45.20 ↔ Résection d'autres vaisseaux thoraciques, avec remplacement, SAP	38.59.32 ↔ Crossectomie (isolée), veine petite saphène
38.45.21 ↔ Résection de l'artère pulmonaire, avec remplacement	38.59.33 ↔ Crossectomie (isolée), veines grande et petite saphène
38.45.22 ↔ Résection du tronc brachio-céphalique, avec remplacement	38.59.40 ↔ Traitement de veines variqueuses par laser local
38.45.29 ↔ Résection d'autres artères thoraciques, avec remplacement	38.59.50 ↔ Traitement endoluminal de veines variqueuses
38.45.30 ↔ Résection de veine thoracique, avec remplacement, SAP	38.59.51 ↔ Traitement de veines variqueuses par laser endoveineux [EVLV]
38.45.31 ↔ Résection de la veine cave supérieure, avec remplacement	38.59.52 ↔ Ablation endoveineuse de veines variqueuses par radiofréquence
38.45.38 ↔ Résection d'autres veines thoraciques profondes, avec remplacement	38.59.59 ↔ Traitement endoluminal de veines variqueuses, autre
38.45.39 ↔ Résection de veines thoraciques, avec remplacement, autre	38.59.99 ↔ Ligature et stripping de veines variqueuses des membres inférieurs, autre
38.45.99 ↔ Résection de vaisseaux thoraciques, avec remplacement, autre	38.64.00 ↔ Autre excision de l'aorte, SAP
38.46 ↔ Résection d'artères abdominales, avec remplacement	38.64.10 ↔ Autre excision de l'aorte thoracique
38.47.00 ↔ Résection de veines abdominales, avec remplacement, SAP	38.64.20 ↔ Autre excision de l'aorte abdominale
38.47.10 ↔ Résection de veines abdominales profondes, avec remplacement, SAP	38.64.99 ↔ Autre excision de l'aorte, autre
38.47.11 ↔ Résection de la veine cave inférieure, avec remplacement	38.65.10 ↔ Autre excision d'artères thoraciques
38.47.12 ↔ Résection de la veine iliaque, avec remplacement	38.65.20 ↔ Autre excision de veines thoraciques, SAP
38.47.19 ↔ Résection de veines abdominales profondes, avec remplacement, autre	38.65.21 ↔ Autre excision de la veine cave supérieure
38.47.99 ↔ Résection de veines abdominales, avec remplacement, autre	38.65.22 ↔ Autre excision d'autres veines thoraciques profondes
38.48.00 ↔ Résection d'artères de membre inférieur, avec remplacement, SAP	38.65.29 ↔ Autre excision de veines thoraciques, autre
38.48.10 ↔ Résection de l'artère fémorale (commune) (superficielle), avec remplacement	38.65.99 ↔ Autre excision de vaisseaux thoraciques, autre
38.48.11 ↔ Résection de l'artère fémorale profonde, avec remplacement	38.66.00 ↔ Autre excision d'artères abdominales, SAP
38.48.12 ↔ Résection de l'artère poplitée, avec remplacement	38.66.10 ↔ Autre excision d'artères viscérales, SAP
38.48.13 ↔ Résection d'artères de la jambe, avec remplacement	38.66.11 ↔ Autre excision du tronc coeliaque
38.48.99 ↔ Résection d'artères de membre inférieur, avec remplacement, autre	38.66.12 ↔ Autre excision de l'artère gastrique
38.49.00 ↔ Résection de veines de membre inférieur, avec remplacement, SAP	38.66.13 ↔ Autre excision de l'artère hépatique
38.49.10 ↔ Résection de veines profondes des membre inférieur, avec remplacement	38.66.14 ↔ Autre excision de l'artère splénique
38.49.99 ↔ Résection de veines de membre inférieur, avec remplacement, autre	38.66.15 ↔ Autre excision de l'artère rénale
38.50 ↔ Ligature et stripping de veines variqueuses, site non précisé	38.66.16 ↔ Autre excision de l'artère mésentérique
38.52 ↔ Ligature et stripping d'autres veines variqueuses de la tête et du cou	38.66.17 ↔ Autre excision de l'artère lombaire
38.53 ↔ Ligature et stripping de veines variqueuses de membre supérieur	38.66.18 ↔ Autre excision de l'artère iliaque
38.55 ↔ Ligature et stripping de veines variqueuses thoraciques	38.66.19 ↔ Autre excision d'artères viscérales, autre
38.57 ↔ Ligature et stripping de veines variqueuses abdominales	38.66.99 ↔ Autre excision d'artères abdominales, autre
38.59.00 ↔ Ligature et stripping de veines variqueuses des membres inférieurs, SAP	38.67.00 ↔ Autre excision de veines abdominales, SAP
38.59.10 ↔ Ligature, excision et stripping de veines variqueuses et veines perforantes des membres inférieurs (en tant qu'intervention indépendante)	38.67.10 ↔ Autre excision de veines abdominales profondes, SAP
38.59.20 ↔ Crossectomie et stripping de veines variqueuses des membres inférieurs, SAP	38.67.11 ↔ Autre excision de la veine cave inférieure
38.59.21 ↔ Crossectomie et stripping de la veine grande saphène	38.67.12 ↔ Autre excision de la veine iliaque
38.59.22 ↔ Crossectomie et stripping de la veine petite saphène	38.67.19 ↔ Autre excision de veines abdominales profondes, autre
38.59.23 ↔ Crossectomie et stripping des veines grande et petite saphène	38.67.99 ↔ Autre excision de veines abdominales, autre
	38.68.00 ↔ Autre excision d'artères de membre inférieur, SAP
	38.68.10 ↔ Autre excision d'artères de la cuisse
	38.68.20 ↔ Autre excision d'artères de la jambe et du pied
	38.68.99 ↔ Autre excision d'artères de membre inférieur, autre
	38.69 ↔ Autre excision de veines de membre inférieur
	38.7X.10 ↔ Interruption de la veine cave, par chirurgie ouverte, SAP
	38.7X.11 ↔ Insertion d'un filtre anti-embolique dans la veine cave, par chirurgie ouverte
	38.7X.12 ↔ Ablation d'un filtre anti-embolique dans la veine cave, par chirurgie ouverte
	38.7X.13 ↔ Ligature ou plicature de la veine cave, par chirurgie ouverte
	38.7X.19 ↔ Interruption de la veine cave, par chirurgie ouverte, autre
	38.7X.21 ↔ Insertion transluminale percutanée de filtre dans la veine cave
	38.82.00 ↔ Autre occlusion chirurgicale de vaisseaux de la tête et du cou, SAP
	38.82.10 ↔ Autre occlusion chirurgicale d'artères extracrâniennes de la tête et du cou
	38.82.20 ↔ Autre occlusion chirurgicale de veines extracrâniennes de la tête et du cou, SAP
	38.82.21 ↔ Autre occlusion chirurgicale de la veine jugulaire
	38.82.22 ↔ Autre occlusion chirurgicale d'autres veines extracrâniennes profondes de la tête et du cou

38.82.29 ↔	Autre occlusion chirurgicale de veines extracrâniennes de la tête et du cou, autre	39.11.00 ↔	Création et révision de shunt portosystémique, TIPSS, SAP
38.82.99 ↔	Autre occlusion chirurgicale de vaisseaux de la tête et du cou, autre	39.11.11 ↔	Création de shunt portosystémique, recours à l'angioplastie percutanée (à ballonnet)
38.83.11 ↔	Autre occlusion chirurgicale d'artères de la main	39.11.12 ↔	Création de shunt portosystémique, thrombolyse et thrombectomie percutanées
38.83.19 ↔	Autre occlusion chirurgicale d'autres artères de membre supérieur	39.11.13 ↔	Création de shunt portosystémique, utilisation d'un stent
38.83.21 ↔	Autre occlusion chirurgicale de veines profondes de membre supérieur	39.11.21 ↔	Révision de shunt portosystémique, fermeture percutanée
38.84.00 ↔	Autre occlusion chirurgicale de l'aorte, SAP	39.11.22 ↔	Révision de shunt portosystémique, recours à l'insertion d'un stent
38.84.10 ↔	Autre occlusion chirurgicale de l'aorte thoracique	39.11.23 ↔	Révision de shunt portosystémique avec thrombectomie et thrombolyse percutanées
38.84.20 ↔	Autre occlusion chirurgicale de l'aorte abdominale	39.11.24 ↔	Révision de shunt portosystémique avec réduction percutanée du diamètre d'un shunt portosystémique existant
38.84.31 ↔	Ligature du canal artériel persistant	39.11.99 ↔	Création et révision de shunt portosystémique, TIPSS, autre
38.84.99 ↔	Autre occlusion chirurgicale de l'aorte, autre	39.19 ↔	Shunt veineux intra-abdominal, autre
38.85.00 ↔	Autre occlusion chirurgicale d'autres vaisseaux thoraciques, SAP	39.22.11 ↔	Pontage carotido-carotidien
38.85.11 ↔	Autre occlusion chirurgicale de l'artère sous-clavière	39.22.12 ↔	Pontage entre artère carotide et artère vertébrale
38.85.12 ↔	Autre occlusion chirurgicale de l'artère pulmonaire	39.22.13 ↔	Pontage entre artère carotide et artère sous-clavière [pontage carotido-sous-clavier]
38.85.13 ↔	Autre occlusion chirurgicale du tronc brachio-céphalique	39.22.14 ↔	Pontage entre artère carotide et aorte
38.85.21 ↔	Autre occlusion chirurgicale de la veine cave supérieure	39.22.19 ↔	Pontage de l'artère carotide, autre
38.85.22 ↔	Autre occlusion chirurgicale de la veine pulmonaire	39.22.21 ↔	Pontage entre artère sous-clavière et aorte
38.85.23 ↔	Autre occlusion chirurgicale de la veine sous-clavière	39.22.29 ↔	Pontage de l'artère sous-clavière, autre
38.85.99 ↔	Autre occlusion chirurgicale d'autres vaisseaux thoraciques, autre	39.22.99 ↔	Pontage entre aorte, artère sous-clavière et carotide, autre
38.86.00 ↔	Autre occlusion chirurgicale d'artères abdominales, SAP	39.23 ↔	Autre pontage ou shunt vasculaire intrathoracique
38.86.10 ↔	Autre occlusion chirurgicale d'artères viscérales, SAP	39.24 ↔	Bypass aorto-rénal
38.86.11 ↔	Autre occlusion chirurgicale du tronc coeliaque	39.25.00 ↔	Pontage aorto-iliaco-fémoral, SAP
38.86.12 ↔	Autre occlusion chirurgicale de l'artère gastrique	39.25.10 ↔	Pontage aorto-iliaco-fémoral, aortique, SAP
38.86.13 ↔	Autre occlusion chirurgicale de l'artère hépatique	39.25.11 ↔	Pontage aorto-iliaque
38.86.14 ↔	Autre occlusion chirurgicale de l'artère splénique	39.25.12 ↔	Pontage aorto-fémoral
38.86.15 ↔	Autre occlusion chirurgicale de l'artère rénale	39.25.13 ↔	Pontage aorto-poplité
38.86.16 ↔	Autre occlusion chirurgicale de l'artère mésentérique	39.25.14 ↔	Pontage aorto-crural
38.86.17 ↔	Autre occlusion chirurgicale de l'artère iliaque	39.25.19 ↔	Pontage aorto-iliaco-fémoral, aortique, autre
38.86.19 ↔	Autre occlusion chirurgicale d'artères viscérales, autre	39.25.20 ↔	Pontage iliaque-fémoral, SAP
38.86.99 ↔	Autre occlusion chirurgicale d'artères abdominales, autre	39.25.21 ↔	Pontage ilio-iliaque
38.87.00 ↔	Autre occlusion chirurgicale de veines abdominales, SAP	39.25.22 ↔	Pontage ilio-fémoral
38.87.10 ↔	Autre occlusion chirurgicale de veines abdominales profondes, SAP	39.25.23 ↔	Pontage ilio-poplité
38.87.11 ↔	Autre occlusion chirurgicale de la veine cave inférieure	39.25.24 ↔	Pontage ilio-crural
38.87.12 ↔	Autre occlusion chirurgicale des veines iliaques commune et interne	39.25.29 ↔	Pontage iliaque-fémoral, autre
38.87.19 ↔	Autre occlusion chirurgicale de veines abdominales profondes, autre	39.25.30 ↔	Pontage par le trou obturateur (extra-anatomique)
38.87.99 ↔	Autre occlusion chirurgicale de veines abdominales, autre	39.25.99 ↔	Pontage aorto-iliaco-fémoral, autre
39.0X.00 ↔	Shunt d'artère systémique à pulmonaire, SAP	39.26.00 ↔	Autre pontage ou shunt vasculaire intra-abdominal, SAP
39.0X.10 ↔	Anastomose entre artère sous-clavière et artère pulmonaire (Blalock-Taussig)	39.26.10 ↔	Autre pontage ou shunt vasculaire intra-abdominal, artères viscérales
39.0X.11 ↔	Anastomose entre aorte et artère pulmonaire droite (Waterston-Cooley)	39.26.11 ↔	Autre pontage ou shunt vasculaire intra-abdominal, aorte
39.0X.12 ↔	Anastomose entre aorte descendante et artère pulmonaire gauche (Potts-Smith)	39.26.12 ↔	Autre pontage ou shunt vasculaire intra-abdominal, artère rénale
39.0X.13 ↔	Anastomose entre artère pulmonaire gauche et droite	39.26.19 ↔	Autre pontage ou shunt vasculaire intra-abdominal, autres artères viscérales
39.0X.20 ↔	Shunt prothétique d'artère pulmonaire à aorte, central	39.26.99 ↔	Autre pontage ou shunt vasculaire intra-abdominal, autre
39.0X.21 ↔	Shunt prothétique d'artère pulmonaire à aorte, périphérique	39.27.00 ↔	Fistule artério-veineuse pour hémodialyse, SAP
39.0X.23 ↔	Cerclage (banding) de l'artère pulmonaire	39.27.09 ↔	Fistule artério-veineuse pour hémodialyse, autre
39.0X.24 ↔	Shunt d'artère systémique à pulmonaire, opération de Damus-Kay-Stansel	39.27.11 ↔	Mise en place d'une fistule artério-veineuse avec matériel allogène ou alloplastique pour hémodialyse
39.0X.99 ↔	Shunt d'artère systémique à pulmonaire, autre	39.27.12 ↔	Mise en place d'une fistule AV à l'aide d'une prothèse hybride à deux composants, implantation transluminale percutanée du composant veineux, ainsi qu'implantation du greffon artériel par chirurgie ouverte
39.10 ↔	Shunt veineux intra-abdominal, SAP	39.27.14 ↔	Mise en place d'une fistule artério-veineuse pour hémodialyse, par chirurgie ouverte

39.27.15 ↔	Mise en place d'une fistule artério-veineuse pour hémodialyse, par voie transluminale percutanée	39.32.42 ↔	Suture des veines iliaques commune et interne
39.28 ↔	Pontage ou shunt vasculaire extra-intracrânien	39.42.11 ↔	Ablation lors du remplacement de shunt artério-veineux pour hémodialyse
39.29.00 ↔	Autre pontage ou shunt vasculaire (périphérique), SAP	39.42.12 ↔	Révision sans remplacement de shunt artério-veineux pour hémodialyse
39.29.10 ↔	Pontage ou shunt vasculaire d'artères de membre inférieur, SAP	39.43 ↔	Fermeture de shunt artério-veineux pour hémodialyse
39.29.11 ↔	Shunt ou pontage vasculaire fémoro-fémoral	39.49.10 ↔	Révision d'anastomose vasculaire
39.29.12 ↔	Shunt ou pontage vasculaire fémoro-poplité	39.49.30 ↔	Remplacement de conduit cardiaque
39.29.13 ↔	Shunt ou pontage vasculaire fémoro-crural	39.50.00 ↔	Angioplastie ou athérectomie d'autre(s) vaisseau(x) non-coronaire(s), SAP
39.29.14 ↔	Shunt ou pontage vasculaire fémoro-pédieux	39.50.10 ↔	Angioplastie ou athérectomie d'autre(s) vaisseau(x) non-coronaire(s) par ballonnet, SAP
39.29.15 ↔	Shunt ou pontage vasculaire poplitéo-crural ou poplitéo-pédieux	39.50.11 ↔	Angioplastie ou athérectomie d'autre(s) vaisseau(x) non-coronaire(s) par ballonnet simple
39.29.16 ↔	Pontage ou shunt vasculaire d'artères de la jambe et du pied	39.50.12 ↔	Angioplastie ou athérectomie d'autre(s) vaisseau(x) non-coronaire(s) par ballonnet à lames
39.29.19 ↔	Pontage ou shunt vasculaire d'artères de membre inférieur, autre	39.50.13 ↔	Angioplastie ou athérectomie d'autre(s) vaisseau(x) non-coronaire(s) par ballonnet de cryoplastie
39.29.20 ↔	Pontage ou shunt vasculaire d'artères de membre supérieur	39.50.14 ↔	Angioplastie ou athérectomie d'autre(s) vaisseau(x) non-coronaire(s) par ballonnet à élution médicamenteuse
39.29.30 ↔	Autre pontage ou shunt vasculaire (périphérique), extra-anatomique, SAP	39.50.15 ↔	Angioplastie ou athérectomie d'autre(s) vaisseau(x) non-coronaire(s), par lithotripsie
39.29.31 ↔	Shunt ou pontage vasculaire sous-clavio-fémoral	39.50.19 ↔	Angioplastie ou athérectomie d'autre(s) vaisseau(x) non-coronaire(s) par autre ballonnet
39.29.32 ↔	Shunt ou pontage vasculaire axillo-fémoral	39.50.20 ↔	Angioplastie par laser à lame d'autre(s) vaisseau(x) non-coronaire(s)
39.29.33 ↔	Pontage croisé fémoro-fémoral	39.50.21 ↔	Angioplastie, thrombectomie d'autre(s) vaisseau(x) non-coronaire(s)
39.29.39 ↔	Autre pontage ou shunt vasculaire (périphérique), extra-anatomique, autre	39.50.99 ↔	Angioplastie ou athérectomie d'autre(s) vaisseau(x) non-coronaire(s), autre
39.29.40 ↔	Shunt ou pontage vasculaire de veines	39.52.00 ↔	Autre réparation d'anévrisme, SAP
39.29.80 ↔	Shunt peropératoire temporaire, SAP	39.52.11 ↔	Autre réparation d'anévrisme de vaisseaux intracrâniens
39.29.81 ↔	Shunt peropératoire temporaire, artério-artériel	39.52.19 ↔	Autre réparation d'anévrisme de vaisseaux de la tête et du cou, autre
39.29.82 ↔	Shunt peropératoire temporaire, artério-veineux	39.52.20 ↔	Autre réparation d'anévrisme de l'aorte, SAP
39.29.89 ↔	Shunt peropératoire temporaire, autre	39.52.21 ↔	Autre réparation chirurgicale ouverte d'anévrisme de l'aorte ascendante, de la crosse aortique et de l'aorte thoracique
39.29.99 ↔	Autre pontage ou shunt vasculaire (périphérique), autre	39.52.22 ↔	Autre réparation chirurgicale ouverte d'anévrisme de l'aorte abdominale
39.2A ↔	Pontage ou shunt vasculaire intra-intracrânien	39.52.29 ↔	Autre réparation d'anévrisme de l'aorte, autre
39.31.10 ↔	Suture d'artère de la tête et du cou, SAP	39.52.99 ↔	Autre réparation d'anévrisme, autre
39.31.11 ↔	Suture d'artère intracrânienne	39.53 ↔	Réparation de fistule artério-veineuse
39.31.19 ↔	Suture d'artère de la tête et du cou, autre	39.53 ↔	Réparation de fistule artério-veineuse
39.31.20 ↔	Suture d'artère du bras, SAP	39.54.00 ↔	Opération de réentrée, SAP
39.31.21 ↔	Suture de l'artère axillaire	39.54.10 ↔	Opération de réentrée, aorte thoracique
39.31.22 ↔	Suture de l'artère brachiale	39.54.20 ↔	Opération de réentrée, aorte abdominale
39.31.29 ↔	Suture d'artère du bras, autre	39.54.99 ↔	Opération de réentrée, autre
39.31.30 ↔	Suture d'artère de l'avant-bras	39.55 ↔	Réimplantation de vaisseau rénal aberrant
39.31.40 ↔	Suture d'artère de la main	39.56.00 ↔	Réparation de vaisseau sanguin, avec patch de tissu (plastie), SAP
39.31.50 ↔	Suture d'artère du membre inférieur	39.56.11 ↔	Réparation de vaisseaux intracrâniens avec patch de tissu
39.31.60 ↔	Suture de l'aorte, SAP	39.56.12 ↔	Réparation de la veine jugulaire avec patch de tissu
39.31.61 ↔	Suture de l'aorte thoracique	39.56.19 ↔	Réparation de vaisseaux de la tête et du cou avec patch de tissu, autre
39.31.62 ↔	Suture de l'aorte abdominale	39.56.20 ↔	Réparation de vaisseaux du membre supérieur avec patch de tissu, SAP
39.31.69 ↔	Suture de l'aorte, autre	39.56.21 ↔	Réparation d'artères du membre supérieur avec patch de tissu
39.31.70 ↔	Suture d'autres artères thoraciques, SAP	39.56.22 ↔	Réparation de la veine sous-clavière, de la veine axillaire et de la veine brachio-céphalique avec patch de tissu
39.31.71 ↔	Suture de l'artère pulmonaire	39.56.23 ↔	Réparation d'autres veines profondes du membre supérieur avec patch de tissu
39.31.72 ↔	Suture du tronc brachio-céphalique	39.56.29 ↔	Réparation de vaisseaux du membre supérieur avec patch de tissu, autre
39.31.73 ↔	Suture de l'artère sous-clavière		
39.31.79 ↔	Suture d'artères thoraciques, autre		
39.31.80 ↔	Suture d'artères abdominales, SAP		
39.31.81 ↔	Suture du tronc coeliaque		
39.31.82 ↔	Suture de l'artère gastrique		
39.31.83 ↔	Suture de l'artère hépatique		
39.31.84 ↔	Suture de l'artère splénique		
39.31.85 ↔	Suture de l'artère rénale		
39.31.86 ↔	Suture de l'artère mésentérique		
39.31.87 ↔	Suture de l'artère lombaire		
39.31.88 ↔	Suture de l'artère iliaque		
39.31.89 ↔	Suture d'artères abdominales, autre		
39.32.11 ↔	Suture de veine intracrânienne		
39.32.19 ↔	Suture de veine de la tête et du cou, autre		
39.32.30 ↔	Suture de veine thoracique, SAP		
39.32.31 ↔	Suture de la veine cave supérieure		
39.32.32 ↔	Suture de la veine brachio-céphalique		
39.32.39 ↔	Suture de veine thoracique, autre		
39.32.40 ↔	Suture de veine abdominale, SAP		
39.32.41 ↔	Suture de la veine cave inférieure		

39.56.30 ↔ Réparation de vaisseaux thoraciques avec patch de tissu, SAP	39.57.33 ↔ Réparation de la veine cave supérieure avec patch synthétique
39.56.31 ↔ Réparation de l'aorte thoracique avec patch de tissu	39.57.39 ↔ Réparation de vaisseaux thoraciques avec patch synthétique, autre
39.56.32 ↔ Réparation de la veine pulmonaire avec patch de tissu	39.57.40 ↔ Réparation d'artères abdominales avec patch synthétique, SAP
39.56.33 ↔ Réparation de la veine cave supérieure avec patch de tissu	39.57.41 ↔ Réparation de l'aorte abdominale avec patch synthétique
39.56.39 ↔ Réparation de vaisseaux thoraciques avec patch de tissu, autre	39.57.42 ↔ Réparation du tronc coeliaque avec patch synthétique
39.56.40 ↔ Réparation d'artères abdominales avec patch de tissu, SAP	39.57.43 ↔ Réparation de l'artère gastrique avec patch synthétique
39.56.41 ↔ Réparation de l'aorte abdominale avec patch de tissu	39.57.44 ↔ Réparation de l'artère hépatique avec patch synthétique
39.56.42 ↔ Réparation du tronc coeliaque avec patch de tissu	39.57.45 ↔ Réparation de l'artère splénique avec patch synthétique
39.56.43 ↔ Réparation de l'artère gastrique avec patch de tissu	39.57.46 ↔ Réparation de l'artère rénale avec patch synthétique
39.56.44 ↔ Réparation de l'artère hépatique avec patch de tissu	39.57.47 ↔ Réparation de l'artère mésentérique avec patch synthétique
39.56.45 ↔ Réparation de l'artère splénique avec patch de tissu	39.57.48 ↔ Réparation de l'artère iliaque avec patch synthétique
39.56.46 ↔ Réparation de l'artère rénale avec patch de tissu	39.57.49 ↔ Réparation d'artères abdominales avec patch synthétique, autre
39.56.47 ↔ Réparation de l'artère mésentérique avec patch de tissu	39.57.50 ↔ Réparation de veines abdominales avec patch synthétique, SAP
39.56.48 ↔ Réparation de l'artère iliaque avec patch de tissu	39.57.51 ↔ Réparation de la veine cave inférieure avec patch synthétique
39.56.49 ↔ Réparation d'artères abdominales avec patch de tissu, autre	39.57.52 ↔ Réparation de la veine iliaque avec patch synthétique
39.56.50 ↔ Réparation de veines abdominales avec patch de tissu, SAP	39.57.59 ↔ Réparation de veines abdominales avec patch synthétique, autre
39.56.51 ↔ Réparation de la veine cave inférieure avec patch de tissu	39.57.60 ↔ Réparation de vaisseaux du membre inférieur avec patch synthétique, SAP
39.56.52 ↔ Réparation de la veine iliaque avec patch de tissu	39.57.61 ↔ Réparation d'artères du membre inférieur avec patch synthétique
39.56.59 ↔ Réparation de veines abdominales avec patch de tissu, autre	39.57.62 ↔ Réparation de la veine fémorale et de la veine poplitée avec patch synthétique
39.56.60 ↔ Réparation de vaisseaux du membre inférieur avec patch de tissu, SAP	39.57.63 ↔ Réparation d'autres veines profondes du membre inférieur avec patch synthétique
39.56.61 ↔ Réparation d'artères du membre inférieur avec patch de tissu	39.57.64 ↔ Réparation de veines superficielles de la cuisse avec patch synthétique
39.56.62 ↔ Réparation de la veine fémorale et de la veine poplitée avec patch de tissu	39.57.69 ↔ Réparation de vaisseaux du membre inférieur avec patch synthétique, autre
39.56.63 ↔ Réparation d'autres veines profondes du membre inférieur avec patch de tissu	39.57.99 ↔ Réparation de vaisseau sanguin avec patch synthétique (plastie), autre
39.56.64 ↔ Réparation de veines superficielles de la cuisse avec patch de tissu	39.59.10 ↔ Transposition d'artères, SAP
39.56.69 ↔ Réparation de vaisseaux du membre inférieur avec patch de tissu, autre	39.59.30 ↔ Autre réparation de vaisseaux de la tête et du cou, SAP
39.56.99 ↔ Réparation de vaisseau sanguin avec patch de tissu (plastie), autre	39.59.31 ↔ Autre réparation de vaisseaux intracrâniens
39.57.00 ↔ Réparation de vaisseau sanguin avec patch synthétique (plastie), SAP	39.59.32 ↔ Autre réparation d'artère vertébrale extracrânienne
39.57.11 ↔ Réparation de vaisseaux intracrâniens avec patch synthétique	39.59.33 ↔ Autre réparation d'artères extracrâniennes de la tête et du cou, autre
39.57.12 ↔ Réparation d'artères extracrâniennes de la tête et du cou avec patch synthétique	39.59.34 ↔ Autre réparation de la veine jugulaire
39.57.13 ↔ Réparation de la veine jugulaire avec patch synthétique	39.59.39 ↔ Autre réparation de vaisseaux de la tête et du cou, autre
39.57.19 ↔ Réparation de vaisseaux de la tête et du cou avec patch synthétique, autre	39.59.40 ↔ Autre réparation de vaisseaux de membre supérieur, SAP
39.57.20 ↔ Réparation de vaisseaux du membre supérieur avec patch synthétique, SAP	39.59.41 ↔ Autre réparation d'artères de membre supérieur
39.57.21 ↔ Réparation d'artères du membre supérieur avec patch synthétique	39.59.42 ↔ Autre réparation de la veine sous-clavière, de la veine axillaire et de la veine brachio-céphalique
39.57.22 ↔ Réparation de la veine sous-clavière, de la veine axillaire et de la veine brachio-céphalique avec patch synthétique	39.59.48 ↔ Autre réparation d'autres veines profondes du membre supérieur
39.57.23 ↔ Réparation d'autres veines profondes du membre supérieur avec patch synthétique	39.59.49 ↔ Autre réparation de vaisseaux de membre supérieur, autre
39.57.29 ↔ Réparation de vaisseaux du membre supérieur avec patch synthétique, autre	39.59.50 ↔ Autre réparation de vaisseaux thoraciques, SAP
39.57.30 ↔ Réparation de vaisseaux thoraciques avec patch synthétique, SAP	39.59.51 ↔ Autre réparation de l'aorte thoracique
39.57.31 ↔ Réparation de l'aorte thoracique avec patch synthétique	39.59.52 ↔ Autre réparation de l'artère pulmonaire
39.57.32 ↔ Réparation de la veine pulmonaire avec patch synthétique	39.59.53 ↔ Autre réparation d'artères thoraciques, autre
	39.59.54 ↔ Autre réparation de la veine pulmonaire
	39.59.55 ↔ Autre réparation de la veine cave supérieure
	39.59.59 ↔ Autre réparation de vaisseaux thoraciques, autre
	39.59.60 ↔ Autre réparation d'artères abdominales, SAP

39.59.61 ↔ Autre réparation de l'aorte abdominale	39.72.24 ↔ Embolisation sélective de vaisseaux extracrâniens de la tête et du cou, avec matériel embolisant adhésif
39.59.62 ↔ Autre réparation du tronc coeliaque	39.72.25 ↔ Embolisation sélective de vaisseaux extracrâniens de la tête et du cou par plugs
39.59.63 ↔ Autre réparation de l'artère gastrique	39.72.29 ↔ Embolisation sélective de vaisseaux extracrâniens de la tête et du cou, autre
39.59.64 ↔ Autre réparation de l'artère hépatique	39.73.00 ↔ Implantation endovasculaire d'une endoprothèse (stent graft) dans l'aorte thoracique et thoraco-abdominale, SAP
39.59.65 ↔ Autre réparation de l'artère splénique	39.73.09 ↔ Implantation endovasculaire d'une endoprothèse (stent graft) dans l'aorte thoracique et thoraco-abdominale, autre
39.59.66 ↔ Autre réparation de l'artère rénale	39.73.31 ↔ Implantation endovasculaire d'endoprothèses (stents grafts) dans l'aorte thoracique, sans ouverture
39.59.67 ↔ Autre réparation de l'artère mésentérique	39.73.32 ↔ Implantation endovasculaire d'endoprothèses (stents grafts) dans l'aorte thoracique, avec 1 ouverture
39.59.68 ↔ Autre réparation de l'artère iliaque	39.73.33 ↔ Implantation endovasculaire d'endoprothèses (stents grafts) dans l'aorte thoracique, avec 2 ouvertures
39.59.69 ↔ Autre réparation d'artères abdominales, autre	39.73.34 ↔ Implantation endovasculaire d'endoprothèses (stents grafts) dans l'aorte thoracique, avec 3 ouvertures
39.59.70 ↔ Autre réparation de veines abdominales, SAP	39.73.35 ↔ Implantation endovasculaire d'endoprothèses (stents grafts) dans l'aorte thoracique, avec 4 ouvertures et plus
39.59.71 ↔ Autre réparation de la veine cave inférieure	39.73.36 ↔ Implantation endovasculaire d'endoprothèses (stents grafts) dans l'aorte thoracique, avec réparation d'une branche vasculaire par technique de greffe parallèle
39.59.72 ↔ Autre réparation de la veine iliaque	39.73.37 ↔ Implantation endovasculaire d'endoprothèses (stents grafts) dans l'aorte thoracique, avec réparation de 2 branches vasculaires et plus par technique de greffe parallèle
39.59.79 ↔ Autre réparation de veines abdominales, autre	39.73.41 ↔ Implantation endovasculaire d'endoprothèses (stents grafts) dans l'aorte thoraco-abdominale, sans ouverture
39.59.80 ↔ Autre réparation de vaisseaux de membre inférieur, SAP	39.73.42 ↔ Implantation endovasculaire d'endoprothèses (stents grafts) dans l'aorte thoraco-abdominale, avec 1 ouverture
39.59.81 ↔ Autre réparation d'artères de membre inférieur	39.73.43 ↔ Implantation endovasculaire d'endoprothèses (stents grafts) dans l'aorte thoraco-abdominale, avec 2 ouvertures
39.59.82 ↔ Autre réparation de la veine fémorale	39.73.44 ↔ Implantation endovasculaire d'endoprothèses (stents grafts) dans l'aorte thoraco-abdominale, avec 3 ouvertures
39.59.83 ↔ Autre réparation de la veine poplitée	39.73.45 ↔ Implantation endovasculaire d'endoprothèses (stents grafts) dans l'aorte thoraco-abdominale, avec 4 ouvertures et plus
39.59.88 ↔ Autre réparation d'autres veines profondes du membre inférieur	39.73.46 ↔ Implantation endovasculaire d'endoprothèses (stents grafts) dans l'aorte thoraco-abdominale, avec réparation d'une branche vasculaire par technique de greffe parallèle
39.59.89 ↔ Autre réparation de vaisseaux de membre inférieur, autre	39.73.47 ↔ Implantation endovasculaire d'endoprothèses (stents grafts) dans l'aorte thoraco-abdominale, avec réparation de 2 branches vasculaires et plus par technique de greffe parallèle
39.59.90 ↔ Autre réparation de vaisseau, plastie de valves veineuses	39.75.01 ↔ Intervention vasculaire percutanée transluminale, autres vaisseaux, ablation de corps étranger par cathéter d'extraction, à panier, etc.
39.71.00 ↔ Implantation endovasculaire d'une endoprothèse (stent graft) dans l'aorte abdominale, SAP	39.75.10 ↔ Intervention vasculaire transluminale percutanée, autres vaisseaux, emploi de systèmes de cathéters pour recanalisation d'obstructions totales
39.71.09 ↔ Implantation endovasculaire d'une endoprothèse (stent graft) dans l'aorte abdominale, autre	39.75.11 ↔ Intervention vasculaire transluminale percutanée, autres vaisseaux, thrombectomie à lame rotative
39.71.21 ↔ Implantation endovasculaire d'endoprothèses (stents grafts) dans l'aorte abdominale, sans ouverture	39.75.12 ↔ Intervention vasculaire transluminale percutanée, autres vaisseaux, angioplastie au laser
39.71.22 ↔ Implantation endovasculaire d'endoprothèses (stents grafts) dans l'aorte abdominale, avec 1 ouverture	39.75.13 ↔ Intervention vasculaire transluminale percutanée, autres vaisseaux, emploi de système anti-embolique (vaisseaux périphériques ou viscéraux)
39.71.23 ↔ Implantation endovasculaire d'endoprothèses (stents grafts) dans l'aorte abdominale, avec 2 ouvertures	39.75.14 ↔ Intervention vasculaire transluminale percutanée, autres vaisseaux, athérectomie
39.71.24 ↔ Implantation endovasculaire d'endoprothèses (stents grafts) dans l'aorte abdominale, avec 3 ouvertures	39.75.15 ↔ Intervention vasculaire transluminale percutanée, autres vaisseaux, thrombolyse sélective
39.71.25 ↔ Implantation endovasculaire d'endoprothèses (stents grafts) dans l'aorte abdominale, avec 4 ouvertures et plus	
39.71.31 ↔ Implantation endovasculaire d'endoprothèses (stents grafts) dans l'aorte abdominale, avec réparation d'une branche vasculaire par technique de greffe parallèle	
39.71.32 ↔ Implantation endovasculaire d'endoprothèses (stents grafts) dans l'aorte abdominale, avec réparation de deux branches vasculaires ou plus par technique de greffe parallèle	
39.72.00 ↔ Réparation ou occlusion endovasculaire des vaisseaux de la tête et du cou, SAP	
39.72.09 ↔ Réparation ou occlusion endovasculaire des vaisseaux de la tête et du cou, autre	
39.72.10 ↔ Embolisation sélective de vaisseaux intracrâniens, SAP	
39.72.11 ↔ Embolisation sélective de vaisseaux intracrâniens avec particules ou coils	
39.72.12 ↔ Embolisation sélective de vaisseaux intracrâniens, avec liquides embolisants, ballonnets détachables ou filtres (parapluie)	
39.72.14 ↔ Embolisation sélective de vaisseaux intracrâniens, avec matériel embolisant adhésif	
39.72.15 ↔ Embolisation sélective de vaisseaux intracrâniens par plugs	
39.72.19 ↔ Embolisation sélective de vaisseaux intracrâniens, autre	
39.72.20 ↔ Embolisation sélective de vaisseaux extracrâniens de la tête et du cou, SAP	
39.72.21 ↔ Embolisation sélective de vaisseaux extracrâniens de la tête et du cou avec particules ou coils	
39.72.22 ↔ Embolisation sélective de vaisseaux extracrâniens de la tête et du cou avec liquides embolisants, ballonnets détachables ou filtres (parapluie)	

39.75.16 ↔	Intervention vasculaire transluminale percutanée, autres vaisseaux, thrombolyse sélective, assistance échographique	39.79.54 ↔	Embolisation sélective par filtres (parapluie), vaisseaux thoraciques
39.75.30 ↔	Augmentation de la perfusion cérébrale par clampage endoaortique partiel à ballonnet	39.79.55 ↔	Embolisation sélective par filtres (parapluie), vaisseaux viscéraux
39.76.50 ↔	Thrombolyse percutanée sélective de vaisseaux extracrâniens de la tête et du cou	39.79.56 ↔	Embolisation sélective par filtres (parapluie), vaisseaux abdominaux
39.76.70 ↔	Extraction endovasculaire percutanée de corps étranger de vaisseaux extracrâniens de la tête et du cou	39.79.57 ↔	Embolisation sélective par filtres (parapluie), vaisseaux du membre inférieur
39.77.50 ↔	Thrombolyse percutanée sélective de vaisseau(x) intracrânien(s)	39.79.58 ↔	Embolisation sélective par filtres (parapluie), vaisseaux rachidiens
39.77.70 ↔	Extraction endovasculaire percutanée de corps étranger de vaisseau(x) intracrânien(s)	39.79.59 ↔	Embolisation sélective par filtres (parapluie), autres vaisseaux, autre
39.79.21 ↔	Embolisation ou occlusion par coils, vaisseaux du membre supérieur	39.79.60 ↔	Embolisation sélective par particules, autres vaisseaux, SAP
39.79.22 ↔	Embolisation ou occlusion par coils, aorte	39.79.61 ↔	Embolisation sélective par particules, vaisseaux du membre supérieur
39.79.24 ↔	Embolisation ou occlusion par coils, vaisseaux thoraciques	39.79.62 ↔	Embolisation sélective par particules, aorte
39.79.25 ↔	Embolisation ou occlusion par coils, vaisseaux viscéraux	39.79.64 ↔	Embolisation sélective par particules, vaisseaux thoraciques
39.79.26 ↔	Embolisation ou occlusion par coils, vaisseaux abdominaux	39.79.65 ↔	Embolisation sélective par particules, vaisseaux viscéraux
39.79.27 ↔	Embolisation ou occlusion par coils, vaisseaux du membre inférieur	39.79.66 ↔	Embolisation sélective par particules, vaisseaux abdominaux
39.79.28 ↔	Embolisation ou occlusion par coils, vaisseaux rachidiens	39.79.67 ↔	Embolisation sélective par particules, vaisseaux du membre inférieur
39.79.29 ↔	Embolisation ou occlusion par coils, autres vaisseaux, autre	39.79.68 ↔	Embolisation sélective par particules, vaisseaux rachidiens
39.79.30 ↔	Embolisation sélective par liquides embolisants, autres vaisseaux, SAP	39.79.69 ↔	Embolisation sélective par particules, autres vaisseaux, autre
39.79.31 ↔	Embolisation sélective par liquides embolisants, vaisseaux du membre supérieur	39.79.70 ↔	Fermeture d'artères par cathéter au laser, autres vaisseaux, SAP
39.79.32 ↔	Embolisation sélective par liquides embolisants, aorte	39.79.71 ↔	Fermeture d'artères par cathéter au laser, artères du membre supérieur
39.79.34 ↔	Embolisation sélective par liquides embolisants, vaisseaux thoraciques	39.79.72 ↔	Fermeture d'artères par cathéter au laser, aorte
39.79.35 ↔	Embolisation sélective par liquides embolisants, vaisseaux viscéraux	39.79.74 ↔	Fermeture d'artères par cathéter au laser, vaisseaux thoraciques
39.79.36 ↔	Embolisation sélective par liquides embolisants, vaisseaux abdominaux	39.79.75 ↔	Fermeture d'artères par cathéter au laser, vaisseaux du membre inférieur
39.79.37 ↔	Embolisation sélective par liquides embolisants, vaisseaux du membre inférieur	39.79.76 ↔	Fermeture d'artères par cathéter au laser, vaisseaux viscéraux
39.79.38 ↔	Embolisation sélective par liquides embolisants, vaisseaux rachidiens	39.79.77 ↔	Fermeture d'artères par cathéter au laser, vaisseaux abdominaux
39.79.39 ↔	Embolisation sélective par liquides embolisants, autres vaisseaux, autre	39.79.79 ↔	Fermeture d'artères par cathéter au laser, autres vaisseaux, autre
39.79.40 ↔	Embolisation sélective par ballonnets détachables, autres vaisseaux, SAP	39.79.80 ↔	Fermeture d'artères par cathéter à radiofréquence, autres vaisseaux, SAP
39.79.41 ↔	Embolisation sélective par ballonnets détachables, vaisseaux du membre supérieur	39.79.81 ↔	Fermeture d'artères par cathéter à radiofréquence, artères du membre supérieur
39.79.42 ↔	Embolisation sélective par ballonnets détachables, aorte	39.79.82 ↔	Fermeture d'artères par cathéter à radiofréquence, aorte
39.79.44 ↔	Embolisation sélective par ballonnets détachables, vaisseaux thoraciques	39.79.84 ↔	Fermeture d'artères par cathéter à radiofréquence, vaisseaux thoraciques
39.79.45 ↔	Embolisation sélective par ballonnets détachables, vaisseaux viscéraux	39.79.85 ↔	Fermeture d'artères par cathéter à radiofréquence, vaisseaux du membre inférieur
39.79.46 ↔	Embolisation sélective par ballonnets détachables, vaisseaux abdominaux	39.79.86 ↔	Fermeture d'artères par cathéter à radiofréquence, vaisseaux viscéraux
39.79.47 ↔	Embolisation sélective par ballonnets détachables, vaisseaux rachidiens	39.79.87 ↔	Fermeture d'artères par cathéter à radiofréquence, vaisseaux abdominaux
39.79.48 ↔	Embolisation sélective par ballonnets détachables, vaisseaux du membre inférieur	39.79.89 ↔	Fermeture d'artères par cathéter à radiofréquence, autres vaisseaux, autre
39.79.49 ↔	Embolisation sélective par ballonnets détachables, autres vaisseaux, autre	39.79.A0 ↔	Embolisation sélective par plugs, autres vaisseaux, SAP
39.79.50 ↔	Embolisation sélective par filtres (parapluie), autres vaisseaux, SAP	39.79.A1 ↔	Embolisation sélective par plugs, vaisseaux du membre supérieur
39.79.51 ↔	Embolisation sélective par filtres (parapluie), vaisseaux du membre supérieur	39.79.A2 ↔	Embolisation sélective par plugs, aorte
39.79.52 ↔	Embolisation sélective par filtres (parapluie), aorte	39.79.A4 ↔	Embolisation sélective par plugs, vaisseaux thoraciques
		39.79.A5 ↔	Embolisation sélective par plugs, vaisseaux viscéraux
		39.79.A6 ↔	Embolisation sélective par plugs, vaisseaux abdominaux

39.79.A7 ↔ Embolisation sélective par plugs, vaisseaux du membre inférieur	39.B1.09 ↔ Implantation transluminale (percutanée) de stents sans libération de substance médicamenteuse, autre
39.79.A8 ↔ Embolisation sélective par plugs, vaisseaux rachidiens	39.B1.11 ↔ Implantation transluminale (percutanée) de stents sans libération de substance médicamenteuse, vaisseaux intracrâniens
39.79.A9 ↔ Embolisation sélective par plugs, autres vaisseaux, autre	39.B1.22 ↔ Implantation transluminale (percutanée) de stents sans libération de substance médicamenteuse, artère carotide SAP
39.7A.00 ↔ Implantation endovasculaire d'endoprothèses (stents grafts) dans d'autres vaisseaux, SAP	39.B1.23 ↔ Implantation transluminale (percutanée) de stents sans libération de substance médicamenteuse, artère carotide commune
39.7A.09 ↔ Implantation endovasculaire d'endoprothèses (stents grafts) dans d'autres vaisseaux, autre	39.B1.25 ↔ Implantation transluminale (percutanée) de stents sans libération de substance médicamenteuse, artère carotide interne extracrânienne
39.7A.11 ↔ Implantation endovasculaire, iliaque, 1 stent, sans bras latéral	39.B1.26 ↔ Implantation transluminale (percutanée) de stents sans libération de substance médicamenteuse, artère carotide interne extracrânienne avec artère carotide commune
39.7A.12 ↔ Implantation endovasculaire, iliaque, 2 stents, sans bras latéral	39.B1.27 ↔ Implantation transluminale (percutanée) de stents sans libération de substance médicamenteuse, artère carotide externe
39.7A.13 ↔ Implantation endovasculaire, iliaque, 3 stents, sans bras latéral	39.B1.28 ↔ Implantation transluminale (percutanée) de stents sans libération de substance médicamenteuse, artère vertébrale extracrânienne
39.7A.14 ↔ Implantation endovasculaire, iliaque, 4 stents, sans bras latéral	39.B1.31 ↔ Implantation transluminale (percutanée) de stents sans libération de substance médicamenteuse, vaisseaux de l'épaule et du bras
39.7A.15 ↔ Implantation endovasculaire, iliaque, 5 stents, sans bras latéral	39.B1.51 ↔ Implantation transluminale (percutanée) de stents sans libération de substance médicamenteuse, vaisseaux de l'avant-bras
39.7A.16 ↔ Implantation endovasculaire, iliaque, 6 stents et plus, sans bras latéral	39.B1.71 ↔ Implantation transluminale (percutanée) de stents sans libération de substance médicamenteuse, aorte
39.7A.21 ↔ Implantation endovasculaire d'endoprothèses (stents grafts) dans les artères du bassin, iliaque, avec bras latéral	39.B1.74 ↔ Implantation transluminale (percutanée) de stents sans libération de substance médicamenteuse, isthme aortique
39.7A.22 ↔ Implantation endovasculaire d'endoprothèses (stents grafts) dans l'artère du bassin, avec réparation d'une branche vasculaire par technique de greffe parallèle	39.B1.81 ↔ Implantation transluminale (percutanée) de stents sans libération de substance médicamenteuse, autres vaisseaux thoraciques
39.7A.31 ↔ Implantation endovasculaire d'endoprothèses (stents grafts) dans la veine cave	39.B1.A4 ↔ Implantation transluminale (percutanée) de stents sans libération de substance médicamenteuse, artère pulmonaire
39.7A.32 ↔ Implantation endovasculaire d'endoprothèses (stents grafts) dans la veine porte	39.B1.C1 ↔ Implantation transluminale (percutanée) de stents sans libération de substance médicamenteuse, autres artères abdominales et pelviennes
39.7A.41 ↔ Implantation endovasculaire d'endoprothèses (stents grafts) dans des vaisseaux rénaux	39.B1.C3 ↔ Implantation transluminale (percutanée) de stents sans libération de substance médicamenteuse, artère iliaque
39.8X.10 ↔ Exploration du corps carotidien et d'autres corps vasculaires	39.B1.D1 ↔ Implantation transluminale (percutanée) de stents sans libération de substance médicamenteuse, vaisseaux viscéraux
39.8X.11 ↔ Excision du corps carotidien et d'autres corps vasculaires	39.B1.G1 ↔ Implantation transluminale (percutanée) de stents sans libération de substance médicamenteuse, artères de la cuisse
39.8X.21 ↔ Révision sans remplacement de générateur d'impulsions pour activation du baroréflexe	39.B1.H1 ↔ Implantation transluminale (percutanée) de stents sans libération de substance médicamenteuse, vaisseaux de la jambe
39.8X.22 ↔ Ablation de générateur d'impulsions pour activation du baroréflexe	39.B1.J3 ↔ Implantation transluminale (percutanée) de stents sans libération de substance médicamenteuse, veine pulmonaire
39.8X.31 ↔ Révision sans remplacement d'électrode(s) pour activation du baroréflexe	39.B1.J7 ↔ Implantation transluminale (percutanée) de stents sans libération de substance médicamenteuse, veine cave
39.8X.32 ↔ Ablation d'électrode(s) pour activation du baroréflexe	39.B1.JB ↔ Implantation transluminale (percutanée) de stents sans libération de substance médicamenteuse, autres veines abdominales et pelviennes
39.8X.99 ↔ Opération du corps carotidien, du sinus carotidien et d'autres corps vasculaires, autre	39.B1.JF ↔ Implantation transluminale (percutanée) de stents sans libération de substance médicamenteuse, veines de la cuisse
39.99.10 ↔ Aortopexie	39.B1.JI ↔ Implantation transluminale (percutanée) de stents sans libération de substance médicamenteuse, veine porte
39.99.20 ↔ Opérations d'anomalies vasculaires congénitales, SAP	
39.99.21 ↔ Opérations d'anomalie congénitale de l'isthme aortique (sténose) ou d'interruption de la crosse aortique	
39.99.22 ↔ Opérations d'anomalie congénitale de l'artère ou de la veine pulmonaire ou d'une artère sous-clavière droite rétro-œsophagienne (arteria lusoria)	
39.99.23 ↔ Opérations d'anomalies congénitales de la veine cave	
39.99.24 ↔ Opération et unifocalisation de vaisseaux collatéraux congénitaux	
39.99.30 ↔ Fermeture par cathéter du canal artériel de Botal, SAP	
39.99.31 ↔ Fermeture par cathéter du canal artériel de Botal, avec coil	
39.99.32 ↔ Fermeture par cathéter du canal artériel de Botal, avec obturateur d'Amplatz	
39.99.38 ↔ Fermeture par cathéter du canal artériel de Botal, autre	
39.99.39 ↔ Opérations d'autres anomalies vasculaires congénitales	

39.B1.L1 ↔	Implantation transluminale (percutanée) de stents sans libération de substance médicamenteuse, vaisseaux rachidiens	39.B2.JI ↔	Implantation transluminale (percutanée) de stents avec libération de substance médicamenteuse, veine porte
39.B2.09 ↔	Implantation transluminale (percutanée) de stents avec libération de substance médicamenteuse, autre	39.B2.L1 ↔	Implantation transluminale (percutanée) de stents avec libération de substance médicamenteuse, vaisseaux rachidiens
39.B2.11 ↔	Implantation transluminale (percutanée) de stents avec libération de substance médicamenteuse, vaisseaux intracrâniens	39.B3.09 ↔	Implantation transluminale (percutanée) de stents couverts sans libération de substance médicamenteuse, autre
39.B2.22 ↔	Implantation transluminale (percutanée) de stents avec libération de substance médicamenteuse, artère carotide SAP	39.B3.11 ↔	Implantation transluminale (percutanée) de stents couverts sans libération de substance médicamenteuse, vaisseaux intracrâniens
39.B2.23 ↔	Implantation transluminale (percutanée) de stents avec libération de substance médicamenteuse, artère carotide commune	39.B3.22 ↔	Implantation transluminale (percutanée) de stents couverts sans libération de substance médicamenteuse, artère carotide SAP
39.B2.25 ↔	Implantation transluminale (percutanée) de stents avec libération de substance médicamenteuse, artère carotide interne extracrânienne	39.B3.23 ↔	Implantation transluminale (percutanée) de stents couverts sans libération de substance médicamenteuse, artère carotide commune
39.B2.26 ↔	Implantation transluminale (percutanée) de stents avec libération de substance médicamenteuse, artère carotide interne extracrânienne avec artère carotide commune	39.B3.25 ↔	Implantation transluminale (percutanée) de stents couverts sans libération de substance médicamenteuse, artère carotide interne extracrânienne
39.B2.27 ↔	Implantation transluminale (percutanée) de stents avec libération de substance médicamenteuse, artère carotide externe	39.B3.26 ↔	Implantation transluminale (percutanée) de stents couverts sans libération de substance médicamenteuse, artère carotide interne extracrânienne avec artère carotide commune
39.B2.28 ↔	Implantation transluminale (percutanée) de stents avec libération de substance médicamenteuse, artère vertébrale extracrânienne	39.B3.27 ↔	Implantation transluminale (percutanée) de stents couverts sans libération de substance médicamenteuse, artère carotide externe
39.B2.31 ↔	Implantation transluminale (percutanée) de stents avec libération de substance médicamenteuse, vaisseaux de l'épaule et du bras	39.B3.28 ↔	Implantation transluminale (percutanée) de stents couverts sans libération de substance médicamenteuse, artère vertébrale extracrânienne
39.B2.51 ↔	Implantation transluminale (percutanée) de stents avec libération de substance médicamenteuse, vaisseaux de l'avant-bras	39.B3.31 ↔	Implantation transluminale (percutanée) de stents couverts sans libération de substance médicamenteuse, vaisseaux de l'épaule et du bras
39.B2.71 ↔	Implantation transluminale (percutanée) de stents avec libération de substance médicamenteuse, aorte	39.B3.51 ↔	Implantation transluminale (percutanée) de stents couverts sans libération de substance médicamenteuse, vaisseaux de l'avant-bras
39.B2.74 ↔	Implantation transluminale (percutanée) de stents avec libération de substance médicamenteuse, isthme aortique	39.B3.81 ↔	Implantation transluminale (percutanée) de stents couverts par voie transluminale percutanée sans libération de substance médicamenteuse, autres vaisseaux thoraciques
39.B2.81 ↔	Implantation transluminale (percutanée) de stents avec libération de substance médicamenteuse, autres vaisseaux thoraciques	39.B3.C1 ↔	Implantation transluminale (percutanée) de stents couverts sans libération de substance médicamenteuse, autres artères abdominales et pelviennes
39.B2.A4 ↔	Implantation transluminale (percutanée) de stents avec libération de substance médicamenteuse, artère pulmonaire	39.B3.C3 ↔	Implantation transluminale (percutanée) de stents couverts sans libération de substance médicamenteuse, artère iliaque
39.B2.C1 ↔	Implantation transluminale (percutanée) de stents avec libération de substance médicamenteuse, autres artères abdominales et pelviennes	39.B3.D1 ↔	Implantation transluminale (percutanée) de stents couverts sans libération de substance médicamenteuse, vaisseaux viscéraux
39.B2.C3 ↔	Implantation transluminale (percutanée) de stents avec libération de substance médicamenteuse, artère iliaque	39.B3.G1 ↔	Implantation transluminale (percutanée) de stents couverts sans libération de substance médicamenteuse, artères de la cuisse
39.B2.D1 ↔	Implantation transluminale (percutanée) de stents avec libération de substance médicamenteuse, vaisseaux viscéraux	39.B3.H1 ↔	Implantation transluminale (percutanée) de stents couverts sans libération de substance médicamenteuse, vaisseaux de la jambe
39.B2.G1 ↔	Implantation transluminale (percutanée) de stents avec libération de substance médicamenteuse, artères de la cuisse	39.B3.J7 ↔	Implantation transluminale (percutanée) de stents couverts sans libération de substance médicamenteuse, veine cave
39.B2.H1 ↔	Implantation transluminale (percutanée) de stents avec libération de substance médicamenteuse, vaisseaux de la jambe	39.B3.JB ↔	Implantation transluminale (percutanée) de stents couverts sans libération de substance médicamenteuse, autres veines abdominales et pelviennes
39.B2.J3 ↔	Implantation transluminale (percutanée) de stents avec libération de substance médicamenteuse, veine pulmonaire	39.B3.JF ↔	Implantation transluminale (percutanée) de stents couverts sans libération de substance médicamenteuse, veines de la cuisse
39.B2.J7 ↔	Implantation transluminale (percutanée) de stents avec libération de substance médicamenteuse, veine cave	39.B3.JI ↔	Implantation transluminale (percutanée) de stents couverts sans libération de substance médicamenteuse, veine porte
39.B2.JB ↔	Implantation transluminale (percutanée) de stents avec libération de substance médicamenteuse, autres veines abdominales et pelviennes		
39.B2.JF ↔	Implantation transluminale (percutanée) de stents avec libération de substance médicamenteuse, veines de la cuisse		

- 39.B3.L1 ↔ Implantation transluminale (percutanée) de stents couverts sans libération de substance médicamenteuse, vaisseaux rachidiens
- 39.B4.09 ↔ Implantation transluminale (percutanée) de stents couverts avec libération de substance médicamenteuse, autre
- 39.B4.11 ↔ Implantation transluminale (percutanée) de stents couverts avec libération de substance médicamenteuse, vaisseaux intracrâniens
- 39.B4.22 ↔ Implantation transluminale (percutanée) de stents couverts avec libération de substance médicamenteuse, artère carotide SAP
- 39.B4.23 ↔ Implantation transluminale (percutanée) de stents couverts avec libération de substance médicamenteuse, artère carotide commune
- 39.B4.25 ↔ Implantation transluminale (percutanée) de stents couverts avec libération de substance médicamenteuse, artère carotide interne extracrânienne
- 39.B4.26 ↔ Implantation transluminale (percutanée) de stents couverts avec libération de substance médicamenteuse, artère carotide interne extracrânienne avec artère carotide commune
- 39.B4.27 ↔ Implantation transluminale (percutanée) de stents couverts avec libération de substance médicamenteuse, artère carotide externe
- 39.B4.28 ↔ Implantation transluminale (percutanée) de stents couverts avec libération de substance médicamenteuse, artère vertébrale extracrânienne
- 39.B4.31 ↔ Implantation transluminale (percutanée) de stents couverts avec libération de substance médicamenteuse, vaisseaux de l'épaule et du bras
- 39.B4.51 ↔ Implantation transluminale (percutanée) de stents couverts avec libération de substance médicamenteuse, vaisseaux de l'avant-bras
- 39.B4.81 ↔ Implantation transluminale (percutanée) de stents couverts avec libération de substance médicamenteuse, autres vaisseaux thoraciques
- 39.B4.C1 ↔ Implantation transluminale (percutanée) de stents couverts avec libération de substance médicamenteuse, autres artères abdominales et pelviennes
- 39.B4.C3 ↔ Implantation transluminale (percutanée) de stents couverts avec libération de substance médicamenteuse, artère iliaque
- 39.B4.D1 ↔ Implantation transluminale (percutanée) de stents couverts avec libération de substance médicamenteuse, vaisseaux viscéraux
- 39.B4.G1 ↔ Implantation transluminale (percutanée) de stents couverts avec libération de substance médicamenteuse, artères de la cuisse
- 39.B4.H1 ↔ Implantation transluminale (percutanée) de stents couverts avec libération de substance médicamenteuse, vaisseaux de la jambe
- 39.B4.J7 ↔ Implantation transluminale (percutanée) de stents couverts avec libération de substance médicamenteuse, veine cave
- 39.B4.JB ↔ Implantation transluminale (percutanée) de stents couverts avec libération de substance médicamenteuse, autres veines abdominales et pelviennes
- 39.B4.JF ↔ Implantation transluminale (percutanée) de stents couverts avec libération de substance médicamenteuse, veines de la cuisse
- 39.B4.JI ↔ Implantation transluminale (percutanée) de stents couverts avec libération de substance médicamenteuse, veine porte
- 39.B4.L1 ↔ Implantation transluminale (percutanée) de stents couverts avec libération de substance médicamenteuse, vaisseaux rachidiens
- 39.B5.09 ↔ Implantation transluminale (percutanée) de stents Cheatham-Platinum non couverts, autre
- 39.B5.11 ↔ Implantation transluminale (percutanée) de stents Cheatham-Platinum non couverts, vaisseaux intracrâniens
- 39.B5.22 ↔ Implantation transluminale (percutanée) de stents Cheatham-Platinum non couverts, artère carotide SAP
- 39.B5.23 ↔ Implantation transluminale (percutanée) de stents Cheatham-Platinum non couverts, artère carotide commune
- 39.B5.25 ↔ Implantation transluminale (percutanée) de stents Cheatham-Platinum non couverts, artère carotide interne extracrânienne
- 39.B5.26 ↔ Implantation transluminale (percutanée) de stents Cheatham-Platinum non couverts, artère carotide interne extracrânienne avec artère carotide commune
- 39.B5.27 ↔ Implantation transluminale (percutanée) de stents Cheatham-Platinum non couverts, artère carotide externe
- 39.B5.31 ↔ Implantation transluminale (percutanée) de stents Cheatham-Platinum non couverts avec libération de substance médicamenteuse, vaisseaux de l'épaule et du bras
- 39.B5.51 ↔ Implantation transluminale (percutanée) de stents Cheatham-Platinum non couverts avec libération de substance médicamenteuse, vaisseaux de l'avant-bras
- 39.B5.71 ↔ Implantation transluminale (percutanée) de stents Cheatham-Platinum non couverts, aorte
- 39.B5.74 ↔ Implantation transluminale (percutanée) de stents Cheatham-Platinum non couverts, isthme aortique
- 39.B5.81 ↔ Implantation transluminale (percutanée) de stents Cheatham-Platinum non couverts, autres vaisseaux thoraciques
- 39.B5.C1 ↔ Implantation transluminale (percutanée) de stents Cheatham-Platinum non couverts, autres artères abdominales et pelviennes
- 39.B5.C3 ↔ Implantation transluminale (percutanée) de stents Cheatham-Platinum non couverts, artère iliaque
- 39.B5.D1 ↔ Implantation transluminale (percutanée) de stents Cheatham-Platinum non couverts, vaisseaux viscéraux
- 39.B5.G1 ↔ Implantation transluminale (percutanée) de stents Cheatham-Platinum non couverts, artères de la cuisse
- 39.B5.H1 ↔ Implantation transluminale (percutanée) de stents Cheatham-Platinum non couverts, vaisseaux de la jambe
- 39.B5.J7 ↔ Implantation transluminale (percutanée) de stents Cheatham-Platinum non couverts, veine cave
- 39.B5.JB ↔ Implantation transluminale (percutanée) de stents Cheatham-Platinum non couverts, autres veines abdominales et pelviennes
- 39.B5.JF ↔ Implantation transluminale (percutanée) de stents Cheatham-Platinum non couverts, veines de la cuisse
- 39.B5.JI ↔ Implantation transluminale (percutanée) de stents Cheatham-Platinum non couverts, veine porte
- 39.B5.L1 ↔ Implantation transluminale (percutanée) de stents Cheatham-Platinum non couverts, vaisseaux rachidiens
- 39.B6.09 ↔ Implantation transluminale (percutanée) de stents Cheatham-Platinum couverts, autre
- 39.B6.11 ↔ Implantation transluminale (percutanée) de stents Cheatham-Platinum couverts, vaisseaux intracrâniens
- 39.B6.22 ↔ Implantation transluminale (percutanée) de stents Cheatham-Platinum couverts, artère carotide SAP

39.B6.23 ↔	Implantation transluminale (percutanée) de stents Cheatham-Platinum couverts, artère carotide commune	39.B7.51 ↔	Implantation transluminale (percutanée) de stents à grand lumen non couverts, vaisseaux de l'avant-bras
39.B6.25 ↔	Implantation transluminale (percutanée) de stents Cheatham-Platinum couverts, artère carotide interne extracrânienne	39.B7.71 ↔	Implantation transluminale (percutanée) de stents à grand lumen non couverts, aorte
39.B6.26 ↔	Implantation transluminale (percutanée) de stents Cheatham-Platinum couverts, artère carotide interne extracrânienne avec artère carotide commune	39.B7.74 ↔	Implantation transluminale (percutanée) de stents à grand lumen non couverts, isthme aortique
39.B6.27 ↔	Implantation transluminale (percutanée) de stents Cheatham-Platinum couverts, artère carotide externe	39.B7.81 ↔	Implantation transluminale (percutanée) de stents à grand lumen non couverts, autres vaisseaux thoraciques
39.B6.31 ↔	Implantation transluminale (percutanée) de stents Cheatham-Platinum couverts avec libération de substance médicamenteuse, vaisseaux de l'épaule et du bras	39.B7.A4 ↔	Implantation transluminale (percutanée) de stents à grand lumen non couverts, artère pulmonaire
39.B6.51 ↔	Implantation transluminale (percutanée) de stents Cheatham-Platinum couverts avec libération de substance médicamenteuse, vaisseaux de l'avant-bras	39.B7.C1 ↔	Implantation transluminale (percutanée) de stents à grand lumen non couverts, autres artères abdominales et pelviennes
39.B6.71 ↔	Implantation transluminale (percutanée) de stents Cheatham-Platinum couverts, aorte	39.B7.C3 ↔	Implantation transluminale (percutanée) de stents à grand lumen non couverts, artère iliaque
39.B6.74 ↔	Implantation transluminale (percutanée) de stents Cheatham-Platinum couverts, isthme aortique	39.B7.D1 ↔	Implantation transluminale (percutanée) de stents à grand lumen non couverts, vaisseaux viscéraux
39.B6.81 ↔	Implantation transluminale (percutanée) de stents Cheatham-Platinum couverts, autres vaisseaux thoraciques	39.B7.G1 ↔	Implantation transluminale (percutanée) de stents à grand lumen non couverts, artères de la cuisse
39.B6.C1 ↔	Implantation transluminale (percutanée) de stents Cheatham-Platinum couverts, autres artères abdominales et pelviennes	39.B7.H1 ↔	Implantation transluminale (percutanée) de stents à grand lumen non couverts, vaisseaux de la jambe
39.B6.C3 ↔	Implantation transluminale (percutanée) de stents Cheatham-Platinum couverts, artère iliaque	39.B7.J3 ↔	Implantation transluminale (percutanée) de stents à grand lumen non couverts, veine pulmonaire
39.B6.D1 ↔	Implantation transluminale (percutanée) de stents Cheatham-Platinum couverts, vaisseaux viscéraux	39.B7.J7 ↔	Implantation transluminale (percutanée) de stents à grand lumen non couverts, veine cave
39.B6.G1 ↔	Implantation transluminale (percutanée) de stents Cheatham-Platinum couverts, artères de la cuisse	39.B7.JB ↔	Implantation transluminale (percutanée) de stents à grand lumen non couverts, autres veines abdominales et pelviennes
39.B6.H1 ↔	Implantation transluminale (percutanée) de stents Cheatham-Platinum couverts, vaisseaux de la jambe	39.B7.JF ↔	Implantation transluminale (percutanée) de stents à grand lumen non couverts, veines de la cuisse
39.B6.J7 ↔	Implantation transluminale (percutanée) de stents Cheatham-Platinum couverts, veine cave	39.B7.JI ↔	Implantation transluminale (percutanée) de stents à grand lumen non couverts, veine porte
39.B6.JB ↔	Implantation transluminale (percutanée) de stents Cheatham-Platinum couverts, autres veines abdominales et pelviennes	39.B7.L1 ↔	Implantation transluminale (percutanée) de stents à grand lumen non couverts, vaisseaux rachidiens
39.B6.JF ↔	Implantation transluminale (percutanée) de stents Cheatham-Platinum couverts, veines de la cuisse	39.B8.09 ↔	Implantation transluminale (percutanée) de stents à grand lumen couverts, autre
39.B6.JI ↔	Implantation transluminale (percutanée) de stents Cheatham-Platinum couverts, veine porte	39.B8.11 ↔	Implantation transluminale (percutanée) de stents à grand lumen couverts, vaisseaux intracrâniens
39.B6.L1 ↔	Implantation transluminale (percutanée) de stents Cheatham-Platinum couverts, vaisseaux rachidiens	39.B8.22 ↔	Implantation transluminale (percutanée) de stents à grand lumen couverts, artère carotide SAP
39.B7.09 ↔	Implantation transluminale (percutanée) de stents à grand lumen non couverts, autre	39.B8.23 ↔	Implantation transluminale (percutanée) de stents à grand lumen couverts, artère carotide commune
39.B7.11 ↔	Implantation transluminale (percutanée) de stents à grand lumen non couverts, vaisseaux intracrâniens	39.B8.25 ↔	Implantation transluminale (percutanée) de stents à grand lumen couverts, artère carotide interne extracrânienne
39.B7.22 ↔	Implantation transluminale (percutanée) de stents à grand lumen non couverts, artère carotide SAP	39.B8.26 ↔	Implantation transluminale (percutanée) de stents à grand lumen couverts, artère carotide interne extracrânienne avec artère carotide commune
39.B7.23 ↔	Implantation transluminale (percutanée) de stents à grand lumen non couverts, artère carotide commune	39.B8.27 ↔	Implantation transluminale (percutanée) de stents à grand lumen couverts, artère carotide externe
39.B7.25 ↔	Implantation transluminale (percutanée) de stents à grand lumen non couverts, artère carotide interne extracrânienne	39.B8.28 ↔	Implantation transluminale (percutanée) de stents à grand lumen couverts, artère vertébrale extracrânienne
39.B7.26 ↔	Implantation transluminale (percutanée) de stents à grand lumen non couverts, artère carotide interne extracrânienne avec artère carotide commune	39.B8.31 ↔	Implantation transluminale (percutanée) de stents à grand lumen couverts, vaisseaux de l'épaule et du bras
39.B7.27 ↔	Implantation transluminale (percutanée) de stents à grand lumen non couverts, artère carotide externe	39.B8.51 ↔	Implantation transluminale (percutanée) de stents à grand lumen couverts, vaisseaux de l'avant-bras
39.B7.28 ↔	Implantation transluminale (percutanée) de stents à grand lumen non couverts, artère vertébrale extracrânienne	39.B8.71 ↔	Implantation transluminale (percutanée) de stents à grand lumen couverts, aorte
39.B7.31 ↔	Implantation transluminale (percutanée) de stents à grand lumen non couverts, vaisseaux de l'épaule et du bras	39.B8.74 ↔	Implantation transluminale (percutanée) de stents à grand lumen couverts, isthme aortique
		39.B8.81 ↔	Implantation transluminale (percutanée) de stents à grand lumen couverts, autres vaisseaux thoraciques
		39.B8.A4 ↔	Implantation transluminale (percutanée) de stents à grand lumen couverts, artère pulmonaire
		39.B8.C1 ↔	Implantation transluminale (percutanée) de stents à grand lumen couverts, autres artères abdominales et pelviennes

39.B8.C3 ↔	Implantation transluminale (percutanée) de stents à grand lumen couverts, artère iliaque	39.BH.23 ↔	Implantation transluminale (percutanée) de stents pour modulation du flux lors d'anévrismes, artère carotide commune
39.B8.D1 ↔	Implantation transluminale (percutanée) de stents à grand lumen couverts, vaisseaux viscéraux	39.BH.25 ↔	Implantation transluminale (percutanée) de stents pour modulation du flux lors d'anévrismes, artère carotide interne extracrânienne
39.B8.G1 ↔	Implantation transluminale (percutanée) de stents à grand lumen couverts, artères de la cuisse	39.BH.26 ↔	Implantation transluminale (percutanée) de stents pour modulation du flux lors d'anévrismes, artère carotide interne extracrânienne avec artère carotide commune
39.B8.H1 ↔	Implantation transluminale (percutanée) de stents à grand lumen couverts, vaisseaux de la jambe	39.BH.27 ↔	Implantation transluminale (percutanée) de stents pour modulation du flux lors d'anévrismes, artère carotide externe
39.B8.J3 ↔	Implantation transluminale (percutanée) de stents à grand lumen couverts, veine pulmonaire	39.BH.28 ↔	Implantation transluminale (percutanée) de stents pour modulation du flux lors d'anévrismes, artère vertébrale extracrânienne
39.B8.J7 ↔	Implantation transluminale (percutanée) de stents à grand lumen couverts, veine cave	39.BH.31 ↔	Implantation transluminale (percutanée) de stents pour modulation du flux lors d'anévrismes, vaisseaux de l'épaule et du bras
39.B8.JB ↔	Implantation transluminale (percutanée) de stents à grand lumen couverts, autres veines abdominales et pelviennes	39.BH.51 ↔	Implantation transluminale (percutanée) de stents pour modulation du flux lors d'anévrismes, vaisseaux de l'avant-bras
39.B8.JF ↔	Implantation transluminale (percutanée) de stents à grand lumen couverts, veines de la cuisse	39.BH.71 ↔	Implantation transluminale (percutanée) de stents pour modulation du flux lors d'anévrismes, aorte
39.B8.JI ↔	Implantation transluminale (percutanée) de stents à grand lumen couverts, veine porte	39.BH.74 ↔	Implantation transluminale (percutanée) de stents pour modulation du flux lors d'anévrismes, isthme de l'aorte
39.B8.L1 ↔	Implantation transluminale (percutanée) de stents à grand lumen couverts, vaisseaux rachidiens	39.BH.81 ↔	Implantation transluminale (percutanée) de stents pour modulation du flux lors d'anévrismes, autres vaisseaux thoraciques
39.BA.09 ↔	Implantation transluminale (percutanée) de stents à potentiel de croissance non couverts, autre	39.BH.C1 ↔	Implantation transluminale (percutanée) de stents pour modulation du flux lors d'anévrismes, autres artères abdominales et pelviennes
39.BA.A4 ↔	Implantation transluminale (percutanée) de stents à potentiel de croissance non couverts, artère pulmonaire	39.BH.C3 ↔	Implantation transluminale (percutanée) de stents pour modulation du flux lors d'anévrismes, artère iliaque
39.BA.J3 ↔	Implantation transluminale (percutanée) de stents à potentiel de croissance non couverts, veine pulmonaire	39.BH.D1 ↔	Implantation transluminale (percutanée) de stents pour modulation du flux lors d'anévrismes, vaisseaux viscéraux
39.BB.09 ↔	Implantation transluminale (percutanée) de stents à potentiel de croissance couverts, autre	39.BH.G1 ↔	Implantation transluminale (percutanée) de stents pour modulation du flux lors d'anévrismes, artères de la cuisse
39.BB.A4 ↔	Implantation transluminale (percutanée) de stents à potentiel de croissance couverts, artère pulmonaire	39.BH.H1 ↔	Implantation transluminale (percutanée) de stents pour modulation du flux lors d'anévrismes, vaisseaux de la jambe
39.BB.J3 ↔	Implantation transluminale (percutanée) de stents à potentiel de croissance couverts, veine pulmonaire	39.BH.J7 ↔	Implantation transluminale (percutanée) de stents pour modulation du flux lors d'anévrismes, veine cave
39.BE ↔	Implantation transluminale (percutanée) d'un stent auto-expansible de bifurcation, intracrânienne	39.BH.JB ↔	Implantation transluminale (percutanée) de stents pour modulation du flux lors d'anévrismes, autres veines abdominales et pelviennes
39.BF.09 ↔	Implantation transluminale (percutanée) de micro-stents auto-expansibles, autre	39.BH.JF ↔	Implantation transluminale (percutanée) de stents pour modulation du flux lors d'anévrismes, veines de la cuisse
39.BF.11 ↔	Implantation transluminale (percutanée) de micro-stents auto-expansibles, vaisseaux intracrâniens	39.BH.JI ↔	Implantation transluminale (percutanée) de stents pour modulation du flux lors d'anévrismes, veine porte
39.BF.51 ↔	Implantation transluminale (percutanée) de micro-stents auto-expansibles, vaisseaux de l'avant-bras	39.BH.L1 ↔	Implantation transluminale (percutanée) de stents pour modulation du flux lors d'anévrismes, vaisseaux rachidiens
39.BF.H1 ↔	Implantation transluminale (percutanée) de micro-stents auto-expansibles, vaisseaux de la jambe	40.11.10 ↔	Biopsie ouverte (par incision) de ganglion lymphatique médiastinal, para-aortique, iliaque ou pelvien
39.BG.09 ↔	Implantation transluminale (percutanée) de stents en nitinol à maillage monobrin, autre	40.11.11 ↔	Biopsie ouverte (par incision) de ganglion lymphatique cervical, supraclaviculaire, axillaire ou inguinal
39.BG.31 ↔	Implantation transluminale (percutanée) de stents en nitinol à maillage monobrin, vaisseaux de l'épaule et du bras	40.21.00 ↔	Excision de ganglion lymphatique cervical profond, SAP
39.BG.81 ↔	Implantation transluminale (percutanée) de stents en nitinol à maillage monobrin, autres vaisseaux thoraciques	40.21.10 ↔	Excision de ganglions et vaisseaux lymphatiques isolés, ganglion cervical non marqué
39.BG.C1 ↔	Implantation transluminale (percutanée) de stents en nitinol à maillage monobrin, autres artères abdominales et pelviennes		
39.BG.C3 ↔	Implantation transluminale (percutanée) de stents en nitinol à maillage monobrin, artère iliaque		
39.BG.G1 ↔	Implantation transluminale (percutanée) de stents en nitinol à maillage monobrin, artères de la cuisse		
39.BG.H1 ↔	Implantation transluminale (percutanée) de stents en nitinol à maillage monobrin, vaisseaux de la jambe		
39.BH.09 ↔	Implantation transluminale (percutanée) de stents pour modulation du flux lors d'anévrismes, autre		
39.BH.11 ↔	Implantation transluminale (percutanée) de stents pour modulation du flux lors d'anévrismes, vaisseaux intracrâniens		
39.BH.22 ↔	Implantation transluminale (percutanée) de stents pour modulation du flux lors d'anévrismes, artère carotide SAP		

40.21.11 ↔	Excision de ganglions et vaisseaux lymphatiques isolés, ganglion cervical marqué à l'aide d'un radio-isotope ou d'un colorant (lymphadénectomie de ganglion sentinelle)	40.3X.22 ↔	Lymphadénectomie régionale dans le cadre d'une autre intervention, région axillaire
40.21.99 ↔	Excision de ganglion lymphatique cervical profond, autre	40.3X.23 ↔	Lymphadénectomie régionale dans le cadre d'une autre intervention, région para-aortique, pelvienne ou iliaque
40.22.00 ↔	Excision de ganglion lymphatique mammaire interne, SAP	40.3X.24 ↔	Lymphadénectomie régionale dans le cadre d'une autre intervention, pour obturation
40.22.10 ↔	Excision de ganglion lymphatique mammaire interne, par thoracoscopie	40.3X.25 ↔	Lymphadénectomie régionale dans le cadre d'une autre intervention, région inguinale
40.22.20 ↔	Excision chirurgicale ouverte de ganglion lymphatique mammaire interne	40.3X.26 ↔	Lymphadénectomie régionale dans le cadre d'une autre intervention, région médiastinale et péricbronchique
40.22.99 ↔	Excision de ganglion lymphatique mammaire interne, autre	40.3X.29 ↔	Lymphadénectomie régionale dans le cadre d'une autre intervention, autre
40.23.00 ↔	Excision de ganglion lymphatique axillaire, SAP	40.50 ↔	Excision radicale de ganglions lymphatiques, SAP
40.23.10 ↔	Excision de ganglion lymphatique axillaire, non marqué	40.51.00 ↔	Excision radicale des ganglions lymphatiques axillaires, SAP
40.23.11 ↔	Excision de ganglion lymphatique axillaire marqué à l'aide d'un radio-isotope ou d'un colorant (lymphadénectomie de ganglion sentinelle)	40.51.10 ↔	Excision radicale des ganglions lymphatiques axillaires, indépendante d'autre intervention
40.23.99 ↔	Excision de ganglion lymphatique axillaire, autre	40.51.11 ↔	Excision radicale des ganglions lymphatiques axillaires dans le cadre d'une autre intervention
40.24.00 ↔	Excision de ganglion lymphatique inguinal, SAP	40.51.99 ↔	Excision radicale des ganglions lymphatiques axillaires, autre
40.24.10 ↔	Excision chirurgicale ouverte de ganglion lymphatique inguinal, non marqué	40.52.00 ↔	Excision radicale des ganglions lymphatiques périaortiques, SAP
40.24.11 ↔	Excision chirurgicale ouverte de ganglion lymphatique inguinal marqué à l'aide d'un radio-isotope ou d'un colorant (lymphadénectomie de ganglion sentinelle)	40.52.10 ↔	Excision radicale des ganglions lymphatiques rétropéritonéaux (para-aortiques, para-caves) et pelviens, indépendante d'autre intervention
40.24.20 ↔	Excision de ganglion lymphatique inguinal, par laparoscopie	40.52.11 ↔	Excision radicale des ganglions lymphatiques rétropéritonéaux (para-aortiques, para-caves) et pelviens, au cours d'une autre intervention
40.24.99 ↔	Excision de ganglion lymphatique inguinal, autre	40.52.99 ↔	Excision radicale des ganglions lymphatiques périaortiques, autre
40.29.10 ↔	Excision de ganglion lymphatique médiastinal, SAP	40.53.00 ↔	Excision radicale des ganglions lymphatiques iliaques, SAP
40.29.11 ↔	Excision chirurgicale ouverte de ganglion lymphatique médiastinal	40.53.10 ↔	Excision radicale des ganglions lymphatiques iliaques, indépendante d'autre intervention
40.29.12 ↔	Excision de ganglion lymphatique médiastinal, par thoracoscopie	40.53.11 ↔	Excision radicale des ganglions lymphatiques iliaques dans le cadre d'une autre intervention
40.29.19 ↔	Excision de ganglion lymphatique médiastinal, autre	40.53.99 ↔	Excision radicale des ganglions lymphatiques iliaques, autre
40.29.20 ↔	Excision de ganglion lymphatique para-aortique	40.54.00 ↔	Excision radicale de ganglions lymphatiques inguinaux, SAP
40.29.30 ↔	Excision de ganglion lymphatique iliaque	40.54.10 ↔	Excision radicale de ganglions lymphatiques inguinaux en tant qu'intervention autonome
40.29.70 ↔	Excision de lymphangiome ou d'hygroma kystique	40.54.11 ↔	Excision radicale des ganglions lymphatiques inguinaux dans le cadre d'une autre intervention
40.29.80 ↔	Excision d'adénopathie abdominale, excision de plusieurs ganglions (avec biopsie du foie), SAP	40.54.99 ↔	Excision radicale des ganglions lymphatiques inguinaux, autre
40.29.81 ↔	Excision d'adénopathie abdominale, excision de plusieurs ganglions (avec biopsie du foie), chirurgie ouverte [laparotomie de stadification]	40.59.00 ↔	Excision radicale d'autres ganglions lymphatiques, SAP
40.29.82 ↔	Excision d'adénopathie abdominale, excision de plusieurs ganglions (avec biopsie du foie), par laparoscopie [laparotomie de stadification]	40.59.10 ↔	Excision radicale d'autres ganglions lymphatiques, indépendante d'autre intervention, SAP
40.29.89 ↔	Excision d'adénopathie abdominale, excision de plusieurs ganglions (avec biopsie du foie), autre	40.59.11 ↔	Excision radicale de ganglions médiastinaux, indépendante d'autre intervention
40.29.99 ↔	Excision simple d'autre structure lymphatique, autre	40.59.12 ↔	Excision radicale de ganglions péricbronchiques, indépendante d'autre intervention
40.3X.10 ↔	Lymphadénectomie régionale, indépendante d'autre intervention, SAP	40.59.19 ↔	Excision radicale d'autres ganglions lymphatiques, indépendante d'autre intervention, autre
40.3X.11 ↔	Lymphadénectomie régionale, indépendante d'autre intervention, région cervicale	40.59.20 ↔	Excision radicale d'autres ganglions lymphatiques dans le cadre d'une autre intervention, SAP
40.3X.12 ↔	Lymphadénectomie régionale, indépendante d'autre intervention, région axillaire	40.59.21 ↔	Excision radicale de ganglions lymphatiques médiastinaux dans le cadre d'une autre intervention
40.3X.13 ↔	Lymphadénectomie régionale, indépendante d'autre intervention, région para-aortique, pelvienne ou iliaque ou pour obturation	40.59.22 ↔	Excision radicale de ganglions lymphatiques péricbronchiques dans le cadre d'une autre intervention
40.3X.14 ↔	Lymphadénectomie régionale, indépendante d'autre intervention, région inguinale, chirurgie ouverte	40.59.29 ↔	Excision radicale d'autres ganglions lymphatiques dans le cadre d'une autre intervention, autre
40.3X.15 ↔	Lymphadénectomie régionale, indépendante d'autre intervention, région inguinale, par laparoscopie	40.59.99 ↔	Excision radicale d'autres ganglions lymphatiques, autre
40.3X.16 ↔	Lymphadénectomie régionale, indépendante d'autre intervention, région médiastinale et péricbronchique	40.71.11 ↔	Anastomose lymphoveineuse microchirurgicale
40.3X.19 ↔	Lymphadénectomie régionale, indépendante d'autre intervention, autre		
40.3X.21 ↔	Lymphadénectomie régionale dans le cadre d'une autre intervention, région cervicale		

40.71.21 ↔	Transplantation de ganglions lymphatiques avec anastomose microvasculaire	77.61.00 ↔	Excision locale et destruction de lésion ou de tissu osseux, clavicule, omoplate, côtes et sternum, SAP
40.71.31 ↔	Transplantation de vaisseaux lymphatiques périphériques avec anastomose microvasculaire	77.61.99 ↔	Excision locale et destruction de lésion ou de tissu osseux, clavicule, omoplate, côtes et sternum, autre
40.79 ↔	Réparation et transplantation de structures lymphatiques, autre	77.81.00 ↔	Autre ostectomie partielle, clavicule, omoplate, côtes et sternum, SAP
40.9X.20 ↔	Incision de lymphocèle	77.81.99 ↔	Autre ostectomie partielle, clavicule, omoplate, côtes et sternum, autre
41.42.00 ↔	Excision ou destruction de lésion ou de tissu de la rate, SAP	77.89.30 ↔	Autre ostectomie partielle, os du bassin
41.42.10 ↔	Excision de lésion ou de tissu de la rate	77.99.30 ↔	Ostectomie totale, os du bassin
41.42.20 ↔	Destruction de lésion ou de tissu de la rate	78.09.11 ↔	Grefe osseuse, phalanges de la main, fragment à pédicule vascularisé sans anastomoses microvasculaires
41.42.99 ↔	Excision ou destruction de lésion ou de tissu de la rate, autre	78.09.13 ↔	Grefe d'os et de cartilage, phalanges de la main, autogène et allogène
41.43 ↔	Splénectomie partielle	78.09.91 ↔	Grefe osseuse, autre site spécifié, sauf os de la face, fragment à pédicule vascularisé sans anastomoses microvasculaires
41.5 ↔	Splénectomie totale	78.11.99 ↔	Application de fixateur externe, clavicule, omoplate, côtes et sternum (inclus réduction de fracture), autre
44.44 ↔	Embolisation par cathéter d'hémorragie gastrique ou duodénale	78.19.90 ↔	Réduction fermée de fracture osseuse, autre site spécifié, stabilisation par fixateur externe
50.12.00 ↔	Biopsie ouverte du foie, SAP	78.19.91 ↔	Réduction ouverte de fracture osseuse, autre site spécifié, stabilisation par fixateur externe
50.12.09 ↔	Biopsie ouverte du foie, autre	78.19.99 ↔	Application de fixateur externe, autre site spécifié, sauf os de la face (inclus réduction de fracture), autre
50.12.11 ↔	Biopsie du foie, par excision, par chirurgie ouverte	78.29.00 ↔	Raccourcissement d'os, autre os spécifié, sauf os de la face, SAP
50.12.12 ↔	Biopsie du foie, par biopsie à l'aiguille, par chirurgie ouverte	78.29.90 ↔	Épiphyiodèse temporaire d'autre os spécifié, sauf os de la face
50.14 ↔	Biopsie du foie par voie laparoscopique	78.29.91 ↔	Épiphyiodèse permanente d'autre os spécifié, sauf os de la face
55.01.11 ↔	Néphrotomie chirurgicale ouverte	78.29.92 ↔	Épiphyiolyse thérapeutique d'autre os spécifié, sauf os de la face
55.01.12 ↔	Néphrotomie chirurgicale ouverte exploratrice	78.30 ↔	Allongement d'os des membres, site non spécifié
55.01.13 ↔	Néphrotomie chirurgicale ouverte pour ponction d'un kyste	78.39.99 ↔	Allongement d'os, autre site spécifié, autre
55.24 ↔	Biopsie ouverte du rein	78.49.19 ↔	Autres réparations ou opérations plastiques osseuses, autre site spécifié, autre
55.81 ↔	Suture de lacération rénale	78.51.10 ↔	Révision sans remplacement de matériel d'ostéosynthèse, clavicule, omoplate, côtes et sternum
55.84 ↔	Réduction de torsion du pédicule rénal	78.59.00 ↔	Fixation interne de l'os sans réduction de fracture, autre site spécifié, sauf os de la face, SAP
62.3X.00 ↔	Orchidectomie unilatérale, SAP	78.59.30 ↔	Révision sans remplacement de matériel d'ostéosynthèse, os du bassin
62.3X.10 ↔	Orchidectomie unilatérale, scrotale, sans épидидymectomie	78.59.90 ↔	Révision sans remplacement de matériel d'ostéosynthèse, autre site spécifié, sauf os de la face
62.3X.11 ↔	Orchidectomie unilatérale, scrotale, avec épидидymectomie	78.59.99 ↔	Fixation interne de l'os sans réduction de fracture, autre site spécifié, sauf os de la face, autre
62.3X.20 ↔	Orchidectomie unilatérale, testicule inguinal, sans épидидymectomie	78.61.11 ↔	Ablation de matériel implanté dans les côtes et le sternum
62.3X.21 ↔	Orchidectomie unilatérale, testicule inguinal, avec épидидymectomie	78.91 ↔	Insertion de stimulateur de croissance osseuse, clavicule, omoplate, côtes et sternum
62.3X.30 ↔	Orchidectomie unilatérale chirurgicale ouverte, testicule abdominal	78.97 ↔	Insertion de stimulateur de croissance osseuse, tibia et péroné
62.3X.31 ↔	Orchidectomie unilatérale par laparoscopie, testicule abdominal	78.99 ↔	Insertion de stimulateur de croissance osseuse, autre site spécifié, sauf os de la face
62.3X.40 ↔	Orchidectomie unilatérale radicale	79.19.00 ↔	Réduction fermée de fracture osseuse, autre site spécifié, avec fixation interne, SAP
62.3X.99 ↔	Orchidectomie unilatérale, autre	79.19.11 ↔	Réduction fermée de fracture costale, par fixation interne
62.41 ↔	Ablation simultanée des deux testicules	79.19.12 ↔	Réduction fermée de fracture sternale, par fixation interne
77.11.10 ↔	Incision osseuse sans section, clavicule et omoplate, exploration et forage de l'os	79.19.99 ↔	Réduction fermée de fracture osseuse, autre site spécifié, avec fixation interne, autre
77.11.11 ↔	Incision osseuse sans section, clavicule et omoplate, extraction de corps étranger	79.29.00 ↔	Réduction ouverte de fracture osseuse, autre site spécifié, sans fixation interne, SAP
77.11.12 ↔	Incision osseuse sans section, clavicule et omoplate, insertion et enlèvement de réservoir médicamenteux	79.29.20 ↔	Réduction ouverte de fracture, sans fixation interne, bassin
77.11.13 ↔	Incision osseuse sans section, clavicule et omoplate, drainage		
77.11.20 ↔	Incision osseuse sans section, côtes et sternum, exploration et forage de l'os		
77.11.21 ↔	Incision osseuse sans section, côtes et sternum, extraction de corps étranger		
77.11.22 ↔	Incision osseuse sans section, côtes et sternum, insertion et enlèvement de réservoir médicamenteux		
77.11.23 ↔	Incision osseuse sans section, côtes et sternum, drainage		
77.11.99 ↔	Autre incision osseuse sans section, clavicule, omoplate, côtes et sternum, autre		
77.29.00 ↔	Autre ostéotomie cunéiforme, autre site spécifié, sauf os de la face, SAP		
77.31.10 ↔	Autre section osseuse d'omoplate		
77.31.11 ↔	Autre section osseuse de clavicule		
77.31.20 ↔	Autre section osseuse de côte		
77.31.21 ↔	Autre section osseuse du sternum		
77.39.49 ↔	Autre section osseuse phalanges du pied		

79.29.99 ↔ Réduction ouverte de fracture osseuse, autre site spécifié, sans fixation interne, autre	81.96.32 ↔ Autre réparation d'articulation, articulation sacro-iliaque, refixation chirurgicale ouverte d'un fragment ostéochondral
79.39.00 ↔ Réduction ouverte de fracture osseuse, autre site spécifié, avec fixation interne, SAP	81.96.39 ↔ Autre réparation d'articulation, articulation sacro-iliaque, autre
79.39.99 ↔ Réduction ouverte de fracture osseuse, autre site spécifié, avec fixation interne, autre	81.96.3A ↔ Autre réparation d'articulation, articulation sacro-iliaque, incision de l'os sous-chondral sous arthroscopie
79.40 ↔ Réduction fermée de décollement épiphysaire, site non spécifié	81.96.3B ↔ Autre réparation d'articulation, articulation sacro-iliaque, incision chirurgicale ouverte de l'os sous-chondral
79.41 ↔ Réduction fermée de décollement épiphysaire, humérus	81.96.3C ↔ Autre réparation d'articulation, articulation sacro-iliaque, incision de l'os sous-chondral avec insertion d'implant acellulaire sous arthroscopie
79.42 ↔ Réduction fermée de décollement épiphysaire, radius et cubitus	81.96.80 ↔ Autre réparation d'articulation, autre site spécifié, SAP
79.45 ↔ Réduction fermée de décollement épiphysaire, fémur	81.96.81 ↔ Autre réparation d'articulation, autre site spécifié, refixation d'un fragment ostéochondral sous arthroscopie
79.46 ↔ Réduction fermée de décollement épiphysaire, tibia et péroné	81.96.82 ↔ Autre réparation d'articulation, autre site spécifié, refixation chirurgicale ouverte d'un fragment ostéochondral
79.49 ↔ Réduction fermée de décollement épiphysaire, autre os spécifié, sauf os de la face	81.96.89 ↔ Autre réparation d'articulation, autre site spécifié, autre
79.50 ↔ Réduction ouverte de décollement épiphysaire, site non spécifié	81.96.8A ↔ Autre réparation d'articulation, autre site spécifié, incision de l'os sous-chondral sous arthroscopie
79.69 ↔ Débridement de fracture ouverte, autre os spécifié, sauf os de la face	81.96.8B ↔ Autre réparation d'articulation, autre site spécifié, incision chirurgicale ouverte de l'os sous-chondral
79.89.00 ↔ Réduction ouverte de luxation, autre site spécifié, SAP	81.96.8C ↔ Autre réparation d'articulation, autre site spécifié, incision de l'os sous-chondral avec insertion d'implant acellulaire sous arthroscopie
79.89.99 ↔ Réduction ouverte de luxation, autre site spécifié, autre	81.96.92 ↔ Autre intervention de réparation et de plastie articulaire, refixation dans l'appareil capsulo-ligamentaire d'autres articulations
80.09 ↔ Arthrotomie pour ablation de prothèse, autre site spécifié	81.96.95 ↔ Autre intervention de réparation et de plastie articulaire, implantation d'endoprothèse d'articulation de membre supérieur, autre
80.19.00 ↔ Autre arthrotomie, autre site spécifié, SAP	81.96.97 ↔ Autre intervention de réparation et de plastie articulaire, implantation complexe primaire/de remplacement d'une endoprothèse articulaire associée à l'implantation de matériel de substitution osseuse et/ou le remplacement d'articulations voisines
80.19.30 ↔ Arthrotomie arthroscopique de l'articulation sacro-iliaque, lavage articulaire avec drainage	81.96.9B ↔ Autre intervention de réparation et de plastie articulaire, autre intervention de plastie articulaire
80.19.31 ↔ Arthrotomie arthroscopique de l'articulation sacro-iliaque, ablation de souris articulaire	81.97.10 ↔ Révision de prothèse articulaire du membre supérieur, sans remplacement
80.19.32 ↔ Arthrotomie arthroscopique de l'articulation sacro-iliaque, insertion ou enlèvement de réservoir médicamenteux	81.97.21 ↔ Révision sans remplacement, prothèse d'épaule, endoprothèse totale
80.19.40 ↔ Arthrotomie de l'articulation sacro-iliaque, lavage articulaire avec drainage	81.97.22 ↔ Révision sans remplacement, épaule, prothèse partielle
80.19.41 ↔ Arthrotomie de l'articulation sacro-iliaque, ablation de souris articulaire	81.99.00 ↔ Autres opérations des articulations, SAP
80.19.49 ↔ Autre arthrotomie de l'articulation sacro-iliaque	81.99.16 ↔ Révision arthroscopique d'articulation, articulation sacro-iliaque
80.19.52 ↔ Arthrotomie arthroscopique de la symphyse, insertion ou enlèvement de réservoir médicamenteux	81.99.17 ↔ Révision arthroscopique d'articulation, symphyse
80.19.59 ↔ Autre arthrotomie de la symphyse	81.99.18 ↔ Révision arthroscopique d'articulation, hanche
80.19.90 ↔ Arthrotomie arthroscopique d'autre site spécifié, lavage articulaire avec drainage	81.99.19 ↔ Révision arthroscopique d'articulation, autre
80.19.91 ↔ Arthrotomie arthroscopique d'autre site spécifié, ablation de souris articulaire	81.99.26 ↔ Révision chirurgicale ouverte d'articulation, articulation sacro-iliaque
80.19.92 ↔ Arthrotomie arthroscopique d'autre site spécifié, insertion ou enlèvement de réservoir médicamenteux	81.99.27 ↔ Révision chirurgicale ouverte d'articulation, symphyse
80.19.93 ↔ Arthrotomie d'autre site spécifié, lavage articulaire avec drainage	81.99.28 ↔ Révision chirurgicale ouverte d'articulation, hanche
80.19.94 ↔ Arthrotomie d'autre site spécifié, ablation de souris articulaire	81.99.29 ↔ Révision chirurgicale ouverte d'articulation, autre
80.19.99 ↔ Autre arthrotomie, autre site spécifié, autre	81.99.30 ↔ Opérations arthroscopiques de cartilage articulaire, SAP
80.40 ↔ Section de capsule articulaire, de ligament ou de cartilage, site non spécifié	81.99.36 ↔ Opération arthroscopique de cartilage articulaire, articulation sacro-iliaque
80.45 ↔ Section de capsule articulaire, de ligament ou de cartilage, hanche	81.99.37 ↔ Opération arthroscopique de cartilage articulaire, symphyse
80.49.20 ↔ Section de capsule articulaire, de ligament ou de cartilage, articulation sacro-iliaque	81.99.38 ↔ Opération arthroscopique de cartilage articulaire, hanche
80.49.30 ↔ Section de capsule articulaire, de ligament ou de cartilage, symphyse	
81.29.99 ↔ Arthrodèse d'autres articulations spécifiées, autre	
81.96.30 ↔ Autre réparation d'articulation, articulation sacro-iliaque, SAP	
81.96.31 ↔ Autre réparation d'articulation, articulation sacro-iliaque, refixation d'un fragment ostéochondral sous arthroscopie	

81.99.39 ↔	Opération arthroscopique de cartilage articulaire, autre	85.D2 ↔	Implantation de prothèse mammaire pour augmentation
81.99.40 ↔	Opération chirurgicale ouverte de cartilage articulaire, SAP	85.E0 ↔	Implantation de prothèse mammaire, SAP
81.99.46 ↔	Opération chirurgicale ouverte de cartilage articulaire, articulation sacro-iliaque	85.E1 ↔	Implantation de prothèse mammaire, pour réparation primaire
81.99.47 ↔	Opération chirurgicale ouverte de cartilage articulaire, symphyse	85.E2 ↔	Implantation de prothèse mammaire, pour réparation secondaire
81.99.48 ↔	Opération chirurgicale ouverte de cartilage articulaire, hanche	85.E9 ↔	Implantation de prothèse mammaire, autre
81.99.49 ↔	Opération chirurgicale ouverte de cartilage articulaire, autre	85.G4.12 ↔	Réparation du mamelon avec lambeau local
81.99.50 ↔	Arthrorise et fixation temporaire d'une articulation, SAP	85.G5.12 ↔	Réparation de l'aréole avec lambeau local
81.99.56 ↔	Arthrorise et fixation temporaire d'une articulation, articulation sacro-iliaque	85.H1 ↔	Greffe autologue de peau totale du sein
81.99.57 ↔	Arthrorise et fixation temporaire d'une articulation, symphyse	85.H2 ↔	Greffe autologue de peau en épaisseur partielle du sein
81.99.58 ↔	Arthrorise et fixation temporaire d'une articulation, hanche	85.K6.13 ↔	Révision de plasties de lambeaux myocutanés et dermo-adipeux du sein, avec création et révision d'anastomose vasculaire
81.99.59 ↔	Arthrorise et fixation temporaire d'une articulation, autre	86.2A.31 ↔	Débridement chirurgical, étendue grande, à la tête
81.99.80 ↔	Autres opérations arthroscopiques d'articulations, SAP	86.2A.36 ↔	Débridement chirurgical, étendue grande, à la main
81.99.89 ↔	Autre opération arthroscopique d'articulation, autre	86.2A.3D ↔	Débridement chirurgical, étendue grande, au pied
81.99.90 ↔	Autres opérations chirurgicales ouvertes d'articulation et de cartilage articulaire, SAP	86.2A.3E ↔	Débridement chirurgical, étendue grande, autre site
81.99.97 ↔	Autre opération chirurgicale ouverte d'articulation et de cartilage articulaire, articulation sacro-iliaque	86.41.11 ↔	Excision radicale et étendue de lésion ou de tissu cutané et sous-cutané, sans fermeture primaire de la plaie, à la tête
81.99.98 ↔	Autre opération chirurgicale ouverte d'articulation et de cartilage articulaire, hanche	86.41.12 ↔	Excision radicale et étendue de lésion ou de tissu cutané et sous-cutané, sans fermeture primaire de la plaie, au cou
81.99.99 ↔	Autres opérations d'articulations, autre	86.41.13 ↔	Excision radicale et étendue de lésion ou de tissu cutané et sous-cutané, sans fermeture primaire de la plaie, à l'épaule et aisselle
81.9A.1A ↔	Greffe de cartilage et implantation de tissu cultivé in vitro, articulation sacro-iliaque, par arthroscopie	86.41.14 ↔	Excision radicale et étendue de lésion ou de tissu cutané et sous-cutané, sans fermeture primaire de la plaie, au bras et au coude
81.9A.1J ↔	Greffe de cartilage et implantation de tissu cultivé in vitro, autres articulations, par arthroscopie	86.41.15 ↔	Excision radicale et étendue de lésion ou de tissu cutané et sous-cutané, sans fermeture primaire de la plaie, à l'avant-bras
81.9A.2A ↔	Greffe de cartilage et implantation de tissu cultivé in vitro, articulation sacro-iliaque, par chirurgie ouverte	86.41.16 ↔	Excision radicale et étendue de lésion ou de tissu cutané et sous-cutané, sans fermeture primaire de la plaie, à la main
81.9A.2J ↔	Greffe de cartilage et implantation de tissu cultivé in vitro, autres articulations, par chirurgie ouverte	86.41.17 ↔	Excision radicale et étendue de lésion ou de tissu cutané et sous-cutané, sans fermeture primaire de la plaie, à la paroi thoracique et au dos
83.8A.30 ↔	Révision de toute autre plastie de lambeau musculaire ou fascial microvascularisé et anastomosé, tête et cou	86.41.18 ↔	Excision radicale et étendue de lésion ou de tissu cutané et sous-cutané, sans fermeture primaire de la plaie, à l'abdomen et l'aîne
83.8A.31 ↔	Révision de toute autre plastie de lambeau musculaire ou fascial microvascularisé et anastomosé, épaule et aisselle	86.41.1A ↔	Excision radicale et étendue de lésion ou de tissu cutané et sous-cutané, sans fermeture primaire de la plaie, aux fesses
83.8A.32 ↔	Révision de toute autre plastie de lambeau musculaire ou fascial microvascularisé et anastomosé, bras et coude	86.41.1B ↔	Excision radicale et étendue de lésion ou de tissu cutané et sous-cutané, sans fermeture primaire de la plaie, à la cuisse et au genou
83.8A.33 ↔	Révision de toute autre plastie de lambeau musculaire ou fascial microvascularisé et anastomosé, avant-bras	86.41.1C ↔	Excision radicale et étendue de lésion ou de tissu cutané et sous-cutané, sans fermeture primaire de la plaie, à la jambe
83.8A.34 ↔	Révision de toute autre plastie de lambeau musculaire ou fascial microvascularisé et anastomosé, paroi thoracique, abdomen et dos	86.41.1D ↔	Excision radicale et étendue de lésion ou de tissu cutané et sous-cutané, sans fermeture primaire de la plaie, au pied
83.8A.35 ↔	Révision de toute autre plastie de lambeau musculaire ou fascial microvascularisé et anastomosé, région inguino-génitale et fesses	86.42.11 ↔	Excision radicale et étendue de lésion ou de tissu cutané et sous-cutané, avec fermeture primaire de la plaie, à la tête
83.8A.36 ↔	Révision de toute autre plastie de lambeau musculaire ou fascial microvascularisé et anastomosé, membre inférieur	86.42.12 ↔	Excision radicale et étendue de lésion ou de tissu cutané et sous-cutané, avec fermeture primaire de la plaie, au cou
83.8A.39 ↔	Révision de toute autre plastie de lambeau musculaire ou fascial microvascularisé et anastomosé, autre localisation	86.42.13 ↔	Excision radicale et étendue de lésion ou de tissu cutané et sous-cutané, avec fermeture primaire de la plaie, à l'épaule et aisselle
83.92 ↔	Insertion ou remplacement de stimulateur de muscle squelettique	86.42.14 ↔	Excision radicale et étendue de lésion ou de tissu cutané et sous-cutané, avec fermeture primaire de la plaie, au bras et au coude
84.54 ↔	Implantation d'autre dispositif interne d'allongement de membres	86.42.15 ↔	Excision radicale et étendue de lésion ou de tissu cutané et sous-cutané, avec fermeture primaire de la plaie, à l'avant-bras
84.92 ↔	Séparation de jumeaux siamois égaux		
84.93 ↔	Séparation de jumeaux siamois inégaux		

86.42.16 ↔	Excision radicale et étendue de lésion ou de tissu cutané et sous-cutané, avec fermeture primaire de la plaie, à la main	86.6A.18 ↔	Grefe autologue de peau totale, non étendue, à l'abdomen et à l'aîne
86.42.17 ↔	Excision radicale et étendue de lésion ou de tissu cutané et sous-cutané, avec fermeture primaire de la plaie, à la paroi thoracique et au dos	86.6A.1A ↔	Grefe autologue de peau totale, non étendue, aux fesses
86.42.18 ↔	Excision radicale et étendue de lésion ou de tissu cutané et sous-cutané, avec fermeture primaire de la plaie, à l'abdomen et à l'aîne	86.6A.1B ↔	Grefe autologue de peau totale, non étendue, à la cuisse et au genou
86.42.1A ↔	Excision radicale et étendue de lésion ou de tissu cutané et sous-cutané, avec fermeture primaire de la plaie, aux fesses	86.6A.1C ↔	Grefe autologue de peau totale, non étendue, à la jambe
86.42.1B ↔	Excision radicale et étendue de lésion ou de tissu cutané et sous-cutané, avec fermeture primaire de la plaie, à la cuisse et au genou	86.6A.1D ↔	Grefe autologue de peau totale, non étendue, au pied
86.42.1C ↔	Excision radicale et étendue de lésion ou de tissu cutané et sous-cutané, avec fermeture primaire de la plaie, à la jambe	86.6A.21 ↔	Grefe autologue de peau totale, étendue, à la tête
86.42.1D ↔	Excision radicale et étendue de lésion ou de tissu cutané et sous-cutané, avec fermeture primaire de la plaie, au pied	86.6A.22 ↔	Grefe autologue de peau totale, étendue, au cou
86.43.11 ↔	Excision radicale et étendue de lésion ou de tissu cutané et sous-cutané, avec recouvrement plastique, à la tête	86.6A.23 ↔	Grefe autologue de peau totale, étendue, à l'épaule et à l'aisselle
86.43.12 ↔	Excision radicale et étendue de lésion ou de tissu cutané et sous-cutané, avec recouvrement plastique, au cou	86.6A.24 ↔	Grefe autologue de peau totale, étendue, au bras et au coude
86.43.13 ↔	Excision radicale et étendue de lésion ou de tissu cutané et sous-cutané, avec recouvrement plastique, à l'épaule et aisselle	86.6A.25 ↔	Grefe autologue de peau totale, étendue, à l'avant-bras
86.43.14 ↔	Excision radicale et étendue de lésion ou de tissu cutané et sous-cutané, avec recouvrement plastique, au bras et au coude	86.6A.26 ↔	Grefe autologue de peau totale, étendue, à la main
86.43.15 ↔	Excision radicale et étendue de lésion ou de tissu cutané et sous-cutané, avec recouvrement plastique, à l'avant-bras	86.6A.27 ↔	Grefe autologue de peau totale, étendue, à la paroi thoracique et au dos
86.43.16 ↔	Excision radicale et étendue de lésion ou de tissu cutané et sous-cutané, avec recouvrement plastique, à la main	86.6A.28 ↔	Grefe autologue de peau totale, étendue, à l'abdomen et à l'aîne
86.43.17 ↔	Excision radicale et étendue de lésion ou de tissu cutané et sous-cutané, avec recouvrement plastique, à la paroi thoracique et au dos	86.6A.2A ↔	Grefe autologue de peau totale, étendue, aux fesses
86.43.18 ↔	Excision radicale et étendue de lésion ou de tissu cutané et sous-cutané, avec recouvrement plastique, à l'abdomen et l'aîne	86.6A.2B ↔	Grefe autologue de peau totale, étendue, à la cuisse et au genou
86.43.1A ↔	Excision radicale et étendue de lésion ou de tissu cutané et sous-cutané, avec recouvrement plastique, aux fesses	86.6A.2C ↔	Grefe autologue de peau totale, étendue, à la jambe
86.43.1B ↔	Excision radicale et étendue de lésion ou de tissu cutané et sous-cutané, avec recouvrement plastique, à la cuisse/au genou	86.6A.2D ↔	Grefe autologue de peau totale, étendue, au pied
86.43.1C ↔	Excision radicale et étendue de lésion ou de tissu cutané et sous-cutané, avec recouvrement plastique, à la jambe	86.6B.11 ↔	Grefe autologue de peau d'épaisseur partielle, non étendue, à la tête
86.43.1D ↔	Excision radicale et étendue de lésion ou de tissu cutané et sous-cutané, avec recouvrement plastique, au pied	86.6B.12 ↔	Grefe autologue de peau d'épaisseur partielle, non étendue, au cou
86.6A.11 ↔	Grefe autologue de peau totale, non étendue, à la tête	86.6B.13 ↔	Grefe autologue de peau d'épaisseur partielle, non étendue, à l'épaule et à l'aisselle
86.6A.12 ↔	Grefe autologue de peau totale, non étendue, au cou	86.6B.14 ↔	Grefe autologue de peau d'épaisseur partielle, non étendue, au bras et au coude
86.6A.13 ↔	Grefe autologue de peau totale, non étendue, à l'épaule et à l'aisselle	86.6B.15 ↔	Grefe autologue de peau d'épaisseur partielle, non étendue, à l'avant-bras
86.6A.14 ↔	Grefe autologue de peau totale, non étendue, au bras et au coude	86.6B.16 ↔	Grefe autologue de peau d'épaisseur partielle, non étendue, à la main
86.6A.15 ↔	Grefe autologue de peau totale, non étendue, à l'avant-bras	86.6B.17 ↔	Grefe autologue de peau d'épaisseur partielle, non étendue, à la paroi thoracique et au dos
86.6A.16 ↔	Grefe autologue de peau totale, non étendue, à la main	86.6B.18 ↔	Grefe autologue de peau d'épaisseur partielle, non étendue, à l'abdomen et à l'aîne
86.6A.17 ↔	Grefe autologue de peau totale, non étendue, à la paroi thoracique et au dos	86.6B.1A ↔	Grefe autologue de peau d'épaisseur partielle, non étendue, aux fesses
		86.6B.1B ↔	Grefe autologue de peau d'épaisseur partielle, non étendue, à la cuisse et au genou
		86.6B.1C ↔	Grefe autologue de peau d'épaisseur partielle, non étendue, à la jambe
		86.6B.1D ↔	Grefe autologue de peau d'épaisseur partielle, non étendue, au pied
		86.6B.21 ↔	Grefe autologue de peau d'épaisseur partielle, étendue, à la tête
		86.6B.22 ↔	Grefe autologue de peau d'épaisseur partielle, étendue, au cou
		86.6B.23 ↔	Grefe autologue de peau d'épaisseur partielle, étendue, à l'épaule et à l'aisselle
		86.6B.24 ↔	Grefe autologue de peau d'épaisseur partielle, étendue, au bras et au coude
		86.6B.25 ↔	Grefe autologue de peau d'épaisseur partielle, étendue, à l'avant-bras
		86.6B.26 ↔	Grefe autologue de peau d'épaisseur partielle, étendue, à la main
		86.6B.27 ↔	Grefe autologue de peau d'épaisseur partielle, étendue, à la paroi thoracique et au dos
		86.6B.28 ↔	Grefe autologue de peau d'épaisseur partielle, étendue, à l'abdomen et à l'aîne
		86.6B.2A ↔	Grefe autologue de peau d'épaisseur partielle, étendue, aux fesses

86.6B.2B ↔ Greffe autologue de peau d'épaisseur partielle, étendue, à la cuisse et au genou	86.88.D1 ↔ Couverture temporaire de tissu mou par du matériel alloplastique, étendu, à la tête
86.6B.2C ↔ Greffe autologue de peau d'épaisseur partielle, étendue, à la jambe	86.88.D6 ↔ Couverture temporaire de tissu mou par du matériel alloplastique, étendu, à la main
86.6B.2D ↔ Greffe autologue de peau d'épaisseur partielle, étendue, au pied	86.88.D6 ↔ Couverture temporaire de tissu mou par du matériel alloplastique, étendu, à la main
86.6D.11 ↔ Révision d'une greffe de peau libre et d'un remplacement permanent de la peau, à la tête	86.88.DD ↔ Couverture temporaire de tissu mou par du matériel alloplastique, étendu, au pied
86.6D.16 ↔ Révision d'une greffe de peau libre et d'un remplacement permanent de la peau, à la main	86.88.DD ↔ Couverture temporaire de tissu mou par du matériel alloplastique, étendu, au pied
86.6D.1D ↔ Révision d'une greffe de peau libre et d'un remplacement permanent de la peau, au pied	86.88.DE ↔ Couverture temporaire de tissu mou par du matériel alloplastique, étendu, autre site
86.6D.1E ↔ Révision d'une greffe de peau libre et d'un remplacement permanent de la peau, autre site	86.88.E1 ↔ Couverture temporaire de tissu mou par de la peau allogénique, non étendu, à la tête
86.7A.26 ↔ Plastie d'avancement, étendue, à la main	86.88.E1 ↔ Couverture temporaire de tissu mou par de la peau allogénique, non étendu, à la tête
86.7A.31 ↔ Plastie de glissement-rotation, non étendue, à la tête	86.88.E6 ↔ Couverture temporaire de tissu mou par de la peau allogénique, non étendu, à la main
86.7A.36 ↔ Plastie de glissement-rotation, non étendue, à la main	86.88.E6 ↔ Couverture temporaire de tissu mou par de la peau allogénique, non étendu, à la main
86.7A.3D ↔ Plastie de glissement-rotation, non étendue, au pied	86.88.E6 ↔ Couverture temporaire de tissu mou par de la peau allogénique, non étendu, à la main
86.7A.3E ↔ Plastie de glissement-rotation, non étendue, autre site	86.88.ED ↔ Couverture temporaire de tissu mou par de la peau allogénique, non étendu, au pied
86.7A.46 ↔ Plastie de glissement-rotation, étendue, à la main	86.88.ED ↔ Couverture temporaire de tissu mou par de la peau allogénique, non étendu, au pied
86.7A.51 ↔ Plastie de transposition (VY), non étendue, à la tête	86.88.EE ↔ Couverture temporaire de tissu mou par de la peau allogénique, non étendu, autre site
86.7A.56 ↔ Plastie de transposition (VY), non étendue, à la main	86.88.F1 ↔ Couverture temporaire de tissu mou par de la peau allogénique, étendu, à la tête
86.7A.5D ↔ Plastie de transposition (VY), non étendue, au pied	86.88.F1 ↔ Couverture temporaire de tissu mou par de la peau allogénique, étendu, à la tête
86.7A.5E ↔ Plastie de transposition (VY), non étendue, autre site	86.88.F6 ↔ Couverture temporaire de tissu mou par de la peau allogénique, étendu, à la main
86.7A.66 ↔ Plastie de transposition (VY), étendue, à la main	86.88.F6 ↔ Couverture temporaire de tissu mou par de la peau allogénique, étendu, à la main
86.7A.71 ↔ Plastie de lambeau insulaire, non étendue, à la tête	86.88.F6 ↔ Couverture temporaire de tissu mou par de la peau allogénique, étendu, à la main
86.7A.76 ↔ Plastie de lambeau insulaire, non étendue, à la main	86.88.FD ↔ Couverture temporaire de tissu mou par de la peau allogénique, étendu, au pied
86.7A.7D ↔ Plastie de lambeau insulaire, non étendue, au pied	86.88.FD ↔ Couverture temporaire de tissu mou par de la peau allogénique, étendu, au pied
86.7A.7E ↔ Plastie de lambeau insulaire, non étendue, autre site	86.88.FE ↔ Couverture temporaire de tissu mou par de la peau allogénique, étendu, autre site
86.7A.86 ↔ Plastie de lambeau insulaire, étendue, à la main	86.88.G1 ↔ Couverture temporaire de tissu mou par de la peau xénogénique, non étendu, à la tête
86.7A.96 ↔ Plastie de lambeau locale de peau et de tissu sous-cutané, autres, à la main	86.88.G1 ↔ Couverture temporaire de tissu mou par de la peau xénogénique, non étendu, à la tête
86.7A.B1 ↔ Plastie en Z, étendue, à la tête	86.88.G6 ↔ Couverture temporaire de tissu mou par de la peau xénogénique, non étendu, à la main
86.7A.B6 ↔ Plastie en Z, étendue, à la main	86.88.G6 ↔ Couverture temporaire de tissu mou par de la peau xénogénique, non étendu, à la main
86.7A.BD ↔ Plastie en Z, étendue, au pied	86.88.GD ↔ Couverture temporaire de tissu mou par de la peau xénogénique, non étendu, au pied
86.7A.BE ↔ Plastie en Z, étendue, autre site	86.88.GD ↔ Couverture temporaire de tissu mou par de la peau xénogénique, non étendu, au pied
86.7A.D1 ↔ Plastie en W, étendue, à la tête	86.88.GE ↔ Couverture temporaire de tissu mou par de la peau xénogénique, non étendu, autre site
86.7A.D6 ↔ Plastie en W, étendue, à la main	86.88.H1 ↔ Couverture temporaire de tissu mou par de la peau xénogénique, étendu, à la tête
86.7A.DD ↔ Plastie en W, étendue, au pied	86.88.H1 ↔ Couverture temporaire de tissu mou par de la peau xénogénique, étendu, à la tête
86.7A.DE ↔ Plastie en W, étendue, autre site	86.88.H6 ↔ Couverture temporaire de tissu mou par de la peau xénogénique, étendu, à la main
86.7D.16 ↔ Plastie à lambeau libre microvascularisé et anastomosé, à la main	86.88.H6 ↔ Couverture temporaire de tissu mou par de la peau xénogénique, étendu, à la main
86.7E.21 ↔ Révision de plastie régionale à lambeau pédiculé, à la tête	86.88.HD ↔ Couverture temporaire de tissu mou par de la peau xénogénique, étendu, au pied
86.7E.26 ↔ Révision de plastie régionale à lambeau pédiculé, à la main	86.88.HD ↔ Couverture temporaire de tissu mou par de la peau xénogénique, étendu, au pied
86.7E.2D ↔ Révision de plastie régionale à lambeau pédiculé, au pied	86.88.HE ↔ Couverture temporaire de tissu mou par de la peau xénogénique, étendu, autre site
86.7E.2E ↔ Révision de plastie régionale à lambeau pédiculé, autre site	
86.7E.31 ↔ Révision de plastie de lambeau pédiculé à distance, à la tête	
86.7E.36 ↔ Révision de plastie de lambeau pédiculé à distance, à la main	
86.7E.3D ↔ Révision de plastie de lambeau pédiculé à distance, au pied	
86.7E.3E ↔ Révision de plastie de lambeau pédiculé à distance, autre site	
86.7E.41 ↔ Révision de plastie à lambeau libre microvascularisé et anastomosé, à la tête	
86.7E.46 ↔ Révision de plastie à lambeau libre microvascularisé et anastomosé, à la main	
86.7E.4D ↔ Révision de plastie avec lambeau libre microvascularisé et anastomosé, au pied	
86.7E.4E ↔ Révision de plastie à lambeau libre microvascularisé et anastomosé, autre site	
86.88.D1 ↔ Couverture temporaire de tissu mou par du matériel alloplastique, étendu, à la tête	

86.88.I1 ↔	Pose ou remplacement chirurgical de système de thérapie par pression négative avec anesthésie régionale ou générale, à portée profonde, aux os et articulations des extrémités	86.8A.2E ↔	Couverture de tissu mou et remplacement de la peau par kératinocytes cultivés avec application sous forme de feuille, étendue, autre site
86.88.I2 ↔	Pose ou remplacement chirurgical de système de thérapie par pression négative avec anesthésie régionale ou générale, à portée profonde, au thorax, au médiastin et au sternum	86.8A.2E ↔	Couverture de tissu mou et remplacement de la peau par kératinocytes cultivés avec application sous forme de feuille, étendue, autre site
86.88.I3 ↔	Pose ou remplacement chirurgical de système de thérapie par pression négative avec anesthésie régionale ou générale, à l'abdomen ouvert	86.8A.31 ↔	Couverture de tissu mou et remplacement de la peau par application d'une suspension de cellules (thérapie par pulvérisation) de kératinocytes et fibroblastes autologues cultivés, non étendue, à la tête
86.88.I4 ↔	Pose ou remplacement chirurgical de système de thérapie par pression négative avec anesthésie régionale ou générale, endorectale	86.8A.31 ↔	Couverture de tissu mou et remplacement de la peau par application d'une suspension de cellules (thérapie par pulvérisation) de kératinocytes et fibroblastes autologues cultivés, non étendue, à la tête
86.88.I5 ↔	Pose ou remplacement chirurgical de système de thérapie par pression négative avec anesthésie régionale ou générale, au tissu cutané et sous-cutané	86.8A.36 ↔	Couverture de tissu mou et remplacement de la peau par application d'une suspension de cellules (thérapie par pulvérisation) de kératinocytes et fibroblastes autologues cultivés, non étendue, à la main
86.88.I6 ↔	Pose ou remplacement de système de thérapie par pression négative avec anesthésie régionale ou générale, autre site	86.8A.36 ↔	Couverture de tissu mou et remplacement de la peau par application d'une suspension de cellules (thérapie par pulvérisation) de kératinocytes et fibroblastes autologues cultivés, non étendue, à la main
86.88.I7 ↔	Pose ou remplacement chirurgical d'un système de thérapie par pression négative avec anesthésie régionale ou générale, à portée profonde, dos (cervical à sacré)	86.8A.3D ↔	Couverture de tissu mou et remplacement de la peau par application d'une suspension de cellules (thérapie par pulvérisation) de kératinocytes et fibroblastes autologues cultivés, non étendue, au pied
86.88.I8 ↔	Pose ou remplacement chirurgical d'un système de thérapie par pression négative avec anesthésie régionale ou générale, à portée profonde, bassin, vulve, périnée	86.8A.3D ↔	Couverture de tissu mou et remplacement de la peau par application d'une suspension de cellules (thérapie par pulvérisation) de kératinocytes et fibroblastes autologues cultivés, non étendue, au pied
86.8A.11 ↔	Couverture de tissu mou et remplacement de la peau par kératinocytes cultivés avec application sous forme de feuille, non étendue, à la tête	86.8A.3E ↔	Couverture de tissu mou et remplacement de la peau par application d'une suspension de cellules (thérapie par pulvérisation) de kératinocytes et fibroblastes autologues cultivés, non étendue, autre site
86.8A.11 ↔	Couverture de tissu mou et remplacement de la peau par kératinocytes cultivés avec application sous forme de feuille, non étendue, à la tête	86.8A.3E ↔	Couverture de tissu mou et remplacement de la peau par application d'une suspension de cellules (thérapie par pulvérisation) de kératinocytes et fibroblastes autologues cultivés, non étendue, autre site
86.8A.16 ↔	Couverture de tissu mou et remplacement de la peau par kératinocytes cultivés avec application sous forme de feuille, non étendue, à la main	86.8A.41 ↔	Couverture de tissu mou et remplacement de la peau par application d'une suspension de cellules (thérapie par pulvérisation) de kératinocytes et fibroblastes autologues cultivés, étendue, à la tête
86.8A.16 ↔	Couverture de tissu mou et remplacement de la peau par kératinocytes cultivés avec application sous forme de feuille, non étendue, à la main	86.8A.41 ↔	Couverture de tissu mou et remplacement de la peau par application d'une suspension de cellules (thérapie par pulvérisation) de kératinocytes et fibroblastes autologues cultivés, étendue, à la tête
86.8A.1D ↔	Couverture de tissu mou et remplacement de la peau par kératinocytes cultivés avec application sous forme de feuille, non étendue, au pied	86.8A.46 ↔	Couverture de tissu mou et remplacement de la peau par application d'une suspension de cellules (thérapie par pulvérisation) de kératinocytes et fibroblastes autologues cultivés, étendue, à la main
86.8A.1D ↔	Couverture de tissu mou et remplacement de la peau par kératinocytes cultivés avec application sous forme de feuille, non étendue, au pied	86.8A.46 ↔	Couverture de tissu mou et remplacement de la peau par application d'une suspension de cellules (thérapie par pulvérisation) de kératinocytes et fibroblastes autologues cultivés, étendue, à la main
86.8A.1E ↔	Couverture de tissu mou et remplacement de la peau par kératinocytes cultivés avec application sous forme de feuille, non étendue, autre site	86.8A.4D ↔	Couverture de tissu mou et remplacement de la peau par application d'une suspension de cellules (thérapie par pulvérisation) de kératinocytes et fibroblastes autologues cultivés, étendue, au pied
86.8A.1E ↔	Couverture de tissu mou et remplacement de la peau par kératinocytes cultivés avec application sous forme de feuille, non étendue, autre site	86.8A.4D ↔	Couverture de tissu mou et remplacement de la peau par application d'une suspension de cellules (thérapie par pulvérisation) de kératinocytes et fibroblastes autologues cultivés, étendue, au pied
86.8A.21 ↔	Couverture de tissu mou et remplacement de la peau par kératinocytes cultivés avec application sous forme de feuille, étendue, à la tête	86.8A.4E ↔	Couverture de tissu mou et remplacement de la peau par application d'une suspension de cellules (thérapie par pulvérisation) de kératinocytes et fibroblastes autologues cultivés, étendue, autre site
86.8A.21 ↔	Couverture de tissu mou et remplacement de la peau par kératinocytes cultivés avec application sous forme de feuille, étendue, à la tête	86.8A.4E ↔	Couverture de tissu mou et remplacement de la peau par application d'une suspension de cellules (thérapie par pulvérisation) de kératinocytes et fibroblastes autologues cultivés, étendue, autre site
86.8A.26 ↔	Couverture de tissu mou et remplacement de la peau par kératinocytes cultivés avec application sous forme de feuille, étendue, à la main	86.93.09 ↔	Insertion d'expanseur tissulaire, autre
86.8A.26 ↔	Couverture de tissu mou et remplacement de la peau par kératinocytes cultivés avec application sous forme de feuille, étendue, à la main		
86.8A.2D ↔	Couverture de tissu mou et remplacement de la peau par kératinocytes cultivés avec application sous forme de feuille, étendue, au pied		
86.8A.2D ↔	Couverture de tissu mou et remplacement de la peau par kératinocytes cultivés avec application sous forme de feuille, étendue, au pied		

86.93.21 ↔	Insertion d'expandeur tissulaire, à la tête	86.A2.21 ↔	Couverture temporaire de tissu mou par membrane résorbable par dégradation hydrolytique, étendu, à la tête
86.93.26 ↔	Insertion d'expandeur tissulaire, à la main	86.A2.21 ↔	Couverture temporaire de tissu mou par membrane résorbable par dégradation hydrolytique, étendu, à la tête
86.93.2D ↔	Insertion d'expandeur tissulaire, au pied	86.A2.26 ↔	Couverture temporaire de tissu mou par membrane résorbable par dégradation hydrolytique, étendu, à la main
86.93.2E ↔	Insertion d'expandeur tissulaire, autre site	86.A2.26 ↔	Couverture temporaire de tissu mou par membrane résorbable par dégradation hydrolytique, étendu, à la main
86.A2.11 ↔	Couverture temporaire de tissu mou par membrane résorbable par dégradation hydrolytique, non étendu, à la tête	86.A2.2D ↔	Couverture temporaire de tissu mou par membrane résorbable par dégradation hydrolytique, étendu, au pied
86.A2.11 ↔	Couverture temporaire de tissu mou par membrane résorbable par dégradation hydrolytique, non étendu, à la tête	86.A2.2D ↔	Couverture temporaire de tissu mou par membrane résorbable par dégradation hydrolytique, étendu, au pied
86.A2.16 ↔	Couverture temporaire de tissu mou par membrane résorbable par dégradation hydrolytique, non étendu, à la main		
86.A2.16 ↔	Couverture temporaire de tissu mou par membrane résorbable par dégradation hydrolytique, non étendu, à la main		
86.A2.1D ↔	Couverture temporaire de tissu mou par membrane résorbable par dégradation hydrolytique, non étendu, au pied		
86.A2.1D ↔	Couverture temporaire de tissu mou par membrane résorbable par dégradation hydrolytique, non étendu, au pied		

Procédure I28-2

85.2C.12 ‡↔	Débridement chirurgical du sein par excision sous anesthésie locale par infiltration, régionale ou générale, étendue	86.2A.21 ‡↔	Débridement chirurgical, étendue modéréé, à la tête
85.2C.32 ‡↔	Débridement chirurgical du sein, sans excision, sous anesthésie locale par infiltration, régionale ou générale, étendue	86.2A.26 ‡↔	Débridement chirurgical, étendue modéréé, à la main
		86.2A.2D ‡↔	Débridement chirurgical, étendue modéréé, au pied
		86.2A.2E ‡↔	Débridement chirurgical, étendue modéréé, autre site

Procédure I28-3

86.0B.11 ‡↔	Implantation de réservoir médicamenteux dans la peau et le tissu sous-cutané
-------------	--

Procédure I28-4

34.4X.31 ↔	Résection de lésion de la paroi thoracique, résection complète du sternum, sans réparation	34.74 ↔	Réparation des déformations thoraciques
34.4X.32 ↔	Résection de lésion de la paroi thoracique, résection complète du sternum, avec réparation	34.81 ↔	Excision de lésion ou de tissu du diaphragme
		41.43 ↔	Splénectomie partielle
		41.5 ↔	Splénectomie totale

Procédure I28-5

00.4B.11 ↔	ITPC sur artère du membre supérieur ou de l'épaule	00.4B.34 ↔	ITPC sur veine épifasciale du bras
00.4B.12 ↔	ITPC sur l'aorte	00.4B.39 ↔	ITPC sur veine épifasciale, autre
00.4B.13 ↔	ITPC sur des vaisseaux pulmonaires	00.4B.41 ↔	ITPC sur vaisseau artificiel du membre supérieur ou de l'épaule
00.4B.14 ↔	ITPC sur autre artère thoracique	00.4B.42 ↔	ITPC sur shunts de dialyse veineux ou artificiel
00.4B.15 ↔	ITPC sur artère viscérale	00.4B.43 ↔	ITPC sur vaisseau artificiel thoracique
00.4B.16 ↔	ITPC sur l'artère rénale	00.4B.44 ↔	ITPC sur vaisseau artificiel abdominal
00.4B.17 ↔	ITPC sur autre artère abdominale	00.4B.45 ↔	ITPC sur vaisseau artificiel de cuisse et poplitée
00.4B.18 ↔	ITPC sur artères de la cuisse et sur l'artère poplitée	00.4B.46 ↔	TPC sur vaisseau artificiel de jambe
00.4B.19 ↔	ITPC sur artère d'autre site	00.4B.49 ↔	ITPC sur vaisseau artificiel d'autre site
00.4B.1A ↔	ITPC sur artère de la jambe	38.7X.21 ↔	Insertion transluminale percutanée de filtre dans la veine cave
00.4B.21 ↔	ITPC sur veine du membre supérieur ou de l'épaule	39.50.00 ↔	Angioplastie ou athérectomie d'autre(s) vaisseau(x) non-coronaire(s), SAP
00.4B.22 ↔	ITPC sur la veine cave	39.50.10 ↔	Angioplastie ou athérectomie d'autre(s) vaisseau(x) non-coronaire(s) par ballonnet, SAP
00.4B.23 ↔	ITPC sur autre veine thoracique	39.50.11 ↔	Angioplastie ou athérectomie d'autre(s) vaisseau(x) non-coronaire(s) par ballonnet simple
00.4B.24 ↔	ITPC sur veine hépatique	39.50.12 ↔	Angioplastie ou athérectomie d'autre(s) vaisseau(x) non-coronaire(s) par ballonnet à lames
00.4B.25 ↔	ITPC sur veines viscérales	39.50.13 ↔	Angioplastie ou athérectomie d'autre(s) vaisseau(x) non-coronaire(s) par ballonnet de cryoplastie
00.4B.26 ↔	ITPC sur autre veine abdominale		
00.4B.27 ↔	ITPC sur veine de la cuisse		
00.4B.28 ↔	ITPC sur veine de la jambe		
00.4B.29 ↔	ITPC sur veine, autre		
00.4B.31 ↔	ITPC sur la veine grande saphène		
00.4B.32 ↔	ITPC sur la veine petite saphène		
00.4B.33 ↔	ITPC sur rameaux latéraux épifasciaux de la jambe		

39.50.14 ↔	Angioplastie ou athérectomie d'autre(s) vaisseau(x) non-coronaire(s) par ballonnet à élution médicamenteuse	39.73.09 ↔	Implantation endovasculaire d'une endoprothèse (stent graft) dans l'aorte thoracique et thoraco-abdominale, autre
39.50.15 ↔	Angioplastie ou athérectomie d'autre(s) vaisseau(x) non-coronaire(s), par lithotripsie	39.73.31 ↔	Implantation endovasculaire d'endoprothèses (stents grafts) dans l'aorte thoracique, sans ouverture
39.50.19 ↔	Angioplastie ou athérectomie d'autre(s) vaisseau(x) non-coronaire(s) par autre ballonnet	39.73.32 ↔	Implantation endovasculaire d'endoprothèses (stents grafts) dans l'aorte thoracique, avec 1 ouverture
39.50.20 ↔	Angioplastie par laser à lame d'autre(s) vaisseau(x) non-coronaire(s)	39.73.33 ↔	Implantation endovasculaire d'endoprothèses (stents grafts) dans l'aorte thoracique, avec 2 ouvertures
39.50.21 ↔	Angioplastie, thrombectomie d'autre(s) vaisseau(x) non-coronaire(s)	39.73.34 ↔	Implantation endovasculaire d'endoprothèses (stents grafts) dans l'aorte thoracique, avec 3 ouvertures
39.50.99 ↔	Angioplastie ou athérectomie d'autre(s) vaisseau(x) non-coronaire(s), autre	39.73.35 ↔	Implantation endovasculaire d'endoprothèses (stents grafts) dans l'aorte thoracique, avec 4 ouvertures et plus
39.52.99 ↔	Autre réparation d'anévrisme, autre	39.73.36 ↔	Implantation endovasculaire d'endoprothèses (stents grafts) dans l'aorte thoracique, avec réparation d'une branche vasculaire par technique de greffe parallèle
39.71.00 ↔	Implantation endovasculaire d'une endoprothèse (stent graft) dans l'aorte abdominale, SAP	39.73.37 ↔	Implantation endovasculaire d'endoprothèses (stents grafts) dans l'aorte thoracique, avec réparation de 2 branches vasculaires et plus par technique de greffe parallèle
39.71.09 ↔	Implantation endovasculaire d'une endoprothèse (stent graft) dans l'aorte abdominale, autre	39.73.41 ↔	Implantation endovasculaire d'endoprothèses (stents grafts) dans l'aorte thoraco-abdominale, sans ouverture
39.71.21 ↔	Implantation endovasculaire d'endoprothèses (stents grafts) dans l'aorte abdominale, sans ouverture	39.73.42 ↔	Implantation endovasculaire d'endoprothèses (stents grafts) dans l'aorte thoraco-abdominale, avec 1 ouverture
39.71.22 ↔	Implantation endovasculaire d'endoprothèses (stents grafts) dans l'aorte abdominale, avec 1 ouverture	39.73.43 ↔	Implantation endovasculaire d'endoprothèses (stents grafts) dans l'aorte thoraco-abdominale, avec 2 ouvertures
39.71.23 ↔	Implantation endovasculaire d'endoprothèses (stents grafts) dans l'aorte abdominale, avec 2 ouvertures	39.73.44 ↔	Implantation endovasculaire d'endoprothèses (stents grafts) dans l'aorte thoraco-abdominale, avec 3 ouvertures
39.71.24 ↔	Implantation endovasculaire d'endoprothèses (stents grafts) dans l'aorte abdominale, avec 3 ouvertures	39.73.45 ↔	Implantation endovasculaire d'endoprothèses (stents grafts) dans l'aorte thoraco-abdominale, avec 4 ouvertures et plus
39.71.25 ↔	Implantation endovasculaire d'endoprothèses (stents grafts) dans l'aorte abdominale, avec 4 ouvertures et plus	39.73.46 ↔	Implantation endovasculaire d'endoprothèses (stents grafts) dans l'aorte thoraco-abdominale, avec réparation d'une branche vasculaire par technique de greffe parallèle
39.71.31 ↔	Implantation endovasculaire d'endoprothèses (stents grafts) dans l'aorte abdominale, avec réparation d'une branche vasculaire par technique de greffe parallèle	39.73.47 ↔	Implantation endovasculaire d'endoprothèses (stents grafts) dans l'aorte thoraco-abdominale, avec réparation de 2 branches vasculaires et plus par technique de greffe parallèle
39.71.32 ↔	Implantation endovasculaire d'endoprothèses (stents grafts) dans l'aorte abdominale, avec réparation de deux branches vasculaires ou plus par technique de greffe parallèle	39.75.01 ↔	Intervention vasculaire percutanée transluminale, autres vaisseaux, ablation de corps étranger par cathéter d'extraction, à panier, etc.
39.72.00 ↔	Réparation ou occlusion endovasculaire des vaisseaux de la tête et du cou, SAP	39.75.10 ↔	Intervention vasculaire transluminale percutanée, autres vaisseaux, emploi de systèmes de cathéters pour recanalisation d'obstructions totales
39.72.09 ↔	Réparation ou occlusion endovasculaire des vaisseaux de la tête et du cou, autre	39.75.11 ↔	Intervention vasculaire transluminale percutanée, autres vaisseaux, thrombectomie à lame rotative
39.72.10 ↔	Embolisation sélective de vaisseaux intracrâniens, SAP	39.75.12 ↔	Intervention vasculaire transluminale percutanée, autres vaisseaux, angioplastie au laser
39.72.11 ↔	Embolisation sélective de vaisseaux intracrâniens avec particules ou coils	39.75.13 ↔	Intervention vasculaire transluminale percutanée, autres vaisseaux, emploi de système anti-embolique (vaisseaux périphériques ou viscéraux)
39.72.12 ↔	Embolisation sélective de vaisseaux intracrâniens, avec liquides embolisants, ballonnets détachables ou filtres (parapluie)	39.75.14 ↔	Intervention vasculaire transluminale percutanée, autres vaisseaux, athérectomie
39.72.14 ↔	Embolisation sélective de vaisseaux intracrâniens, avec matériel embolisant adhésif	39.75.15 ↔	Intervention vasculaire transluminale percutanée, autres vaisseaux, thrombolyse sélective
39.72.15 ↔	Embolisation sélective de vaisseaux intracrâniens par plugs	39.75.16 ↔	Intervention vasculaire transluminale percutanée, autres vaisseaux, thrombolyse sélective, assistance échographique
39.72.19 ↔	Embolisation sélective de vaisseaux intracrâniens, autre	39.75.30 ↔	Augmentation de la perfusion cérébrale par clampage endoaortique partiel à ballonnet
39.72.20 ↔	Embolisation sélective de vaisseaux extracrâniens de la tête et du cou, SAP	39.76.50 ↔	Thrombolyse percutanée sélective de vaisseaux extracrâniens de la tête et du cou
39.72.21 ↔	Embolisation sélective de vaisseaux extracrâniens de la tête et du cou avec particules ou coils	39.76.70 ↔	Extraction endovasculaire percutanée de corps étranger de vaisseaux extracrâniens de la tête et du cou
39.72.22 ↔	Embolisation sélective de vaisseaux extracrâniens de la tête et du cou avec liquides embolisants, ballonnets détachables ou filtres (parapluie)		
39.72.24 ↔	Embolisation sélective de vaisseaux extracrâniens de la tête et du cou, avec matériel embolisant adhésif		
39.72.25 ↔	Embolisation sélective de vaisseaux extracrâniens de la tête et du cou par plugs		
39.72.29 ↔	Embolisation sélective de vaisseaux extracrâniens de la tête et du cou, autre		
39.73.00 ↔	Implantation endovasculaire d'une endoprothèse (stent graft) dans l'aorte thoracique et thoraco-abdominale, SAP		

39.77.50 ↔	Thrombolyse percutanée sélective de vaisseau(x) intracrânién(s)	39.79.59 ↔	Embolisation sélective par filtres (parapluie), autres vaisseaux, autre
39.77.70 ↔	Extraction endovasculaire percutanée de corps étranger de vaisseau(x) intracrânién(s)	39.79.60 ↔	Embolisation sélective par particules, autres vaisseaux, SAP
39.79.21 ↔	Embolisation ou occlusion par coils, vaisseaux du membre supérieur	39.79.61 ↔	Embolisation sélective par particules, vaisseaux du membre supérieur
39.79.22 ↔	Embolisation ou occlusion par coils, aorte	39.79.62 ↔	Embolisation sélective par particules, aorte
39.79.24 ↔	Embolisation ou occlusion par coils, vaisseaux thoraciques	39.79.64 ↔	Embolisation sélective par particules, vaisseaux thoraciques
39.79.25 ↔	Embolisation ou occlusion par coils, vaisseaux viscéraux	39.79.65 ↔	Embolisation sélective par particules, vaisseaux viscéraux
39.79.26 ↔	Embolisation ou occlusion par coils, vaisseaux abdominaux	39.79.66 ↔	Embolisation sélective par particules, vaisseaux abdominaux
39.79.27 ↔	Embolisation ou occlusion par coils, vaisseaux du membre inférieur	39.79.67 ↔	Embolisation sélective par particules, vaisseaux du membre inférieur
39.79.28 ↔	Embolisation ou occlusion par coils, vaisseaux rachidiens	39.79.68 ↔	Embolisation sélective par particules, vaisseaux rachidiens
39.79.29 ↔	Embolisation ou occlusion par coils, autres vaisseaux, autre	39.79.69 ↔	Embolisation sélective par particules, autres vaisseaux, autre
39.79.30 ↔	Embolisation sélective par liquides embolisants, autres vaisseaux, SAP	39.79.70 ↔	Fermeture d'artères par cathéter au laser, autres vaisseaux, SAP
39.79.31 ↔	Embolisation sélective par liquides embolisants, vaisseaux du membre supérieur	39.79.71 ↔	Fermeture d'artères par cathéter au laser, artères du membre supérieur
39.79.32 ↔	Embolisation sélective par liquides embolisants, aorte	39.79.72 ↔	Fermeture d'artères par cathéter au laser, aorte
39.79.34 ↔	Embolisation sélective par liquides embolisants, vaisseaux thoraciques	39.79.74 ↔	Fermeture d'artères par cathéter au laser, vaisseaux thoraciques
39.79.35 ↔	Embolisation sélective par liquides embolisants, vaisseaux viscéraux	39.79.75 ↔	Fermeture d'artères par cathéter au laser, vaisseaux du membre inférieur
39.79.36 ↔	Embolisation sélective par liquides embolisants, vaisseaux abdominaux	39.79.76 ↔	Fermeture d'artères par cathéter au laser, vaisseaux viscéraux
39.79.37 ↔	Embolisation sélective par liquides embolisants, vaisseaux du membre inférieur	39.79.77 ↔	Fermeture d'artères par cathéter au laser, vaisseaux abdominaux
39.79.38 ↔	Embolisation sélective par liquides embolisants, vaisseaux rachidiens	39.79.79 ↔	Fermeture d'artères par cathéter au laser, autres vaisseaux, autre
39.79.39 ↔	Embolisation sélective par liquides embolisants, autres vaisseaux, autre	39.79.80 ↔	Fermeture d'artères par cathéter à radiofréquence, autres vaisseaux, SAP
39.79.40 ↔	Embolisation sélective par ballonnets détachables, autres vaisseaux, SAP	39.79.81 ↔	Fermeture d'artères par cathéter à radiofréquence, artères du membre supérieur
39.79.41 ↔	Embolisation sélective par ballonnets détachables, vaisseaux du membre supérieur	39.79.82 ↔	Fermeture d'artères par cathéter à radiofréquence, aorte
39.79.42 ↔	Embolisation sélective par ballonnets détachables, aorte	39.79.84 ↔	Fermeture d'artères par cathéter à radiofréquence, vaisseaux thoraciques
39.79.44 ↔	Embolisation sélective par ballonnets détachables, vaisseaux thoraciques	39.79.85 ↔	Fermeture d'artères par cathéter à radiofréquence, vaisseaux du membre inférieur
39.79.45 ↔	Embolisation sélective par ballonnets détachables, vaisseaux viscéraux	39.79.86 ↔	Fermeture d'artères par cathéter à radiofréquence, vaisseaux viscéraux
39.79.46 ↔	Embolisation sélective par ballonnets détachables, vaisseaux abdominaux	39.79.87 ↔	Fermeture d'artères par cathéter à radiofréquence, vaisseaux abdominaux
39.79.47 ↔	Embolisation sélective par ballonnets détachables, vaisseaux rachidiens	39.79.89 ↔	Fermeture d'artères par cathéter à radiofréquence, autres vaisseaux, autre
39.79.48 ↔	Embolisation sélective par ballonnets détachables, vaisseaux du membre inférieur	39.79.A0 ↔	Embolisation sélective par plugs, autres vaisseaux, SAP
39.79.49 ↔	Embolisation sélective par ballonnets détachables, autres vaisseaux, autre	39.79.A1 ↔	Embolisation sélective par plugs, vaisseaux du membre supérieur
39.79.50 ↔	Embolisation sélective par filtres (parapluie), autres vaisseaux, SAP	39.79.A2 ↔	Embolisation sélective par plugs, aorte
39.79.51 ↔	Embolisation sélective par filtres (parapluie), vaisseaux du membre supérieur	39.79.A4 ↔	Embolisation sélective par plugs, vaisseaux thoraciques
39.79.52 ↔	Embolisation sélective par filtres (parapluie), aorte	39.79.A5 ↔	Embolisation sélective par plugs, vaisseaux viscéraux
39.79.54 ↔	Embolisation sélective par filtres (parapluie), vaisseaux thoraciques	39.79.A6 ↔	Embolisation sélective par plugs, vaisseaux abdominaux
39.79.55 ↔	Embolisation sélective par filtres (parapluie), vaisseaux viscéraux	39.79.A7 ↔	Embolisation sélective par plugs, vaisseaux du membre inférieur
39.79.56 ↔	Embolisation sélective par filtres (parapluie), vaisseaux abdominaux	39.79.A8 ↔	Embolisation sélective par plugs, vaisseaux rachidiens
39.79.57 ↔	Embolisation sélective par filtres (parapluie), vaisseaux du membre inférieur	39.79.A9 ↔	Embolisation sélective par plugs, autres vaisseaux, autre
39.79.58 ↔	Embolisation sélective par filtres (parapluie), vaisseaux rachidiens	39.7A.22 ↔	Implantation endovasculaire d'endoprothèses (stents grafts) dans l'artère du bassin, avec réparation d'une branche vasculaire par technique de greffe parallèle
		39.7A.31 ↔	Implantation endovasculaire d'endoprothèses (stents grafts) dans la veine cave

39.7A.32 ↔	Implantation endovasculaire d'endoprothèses (stents grafts) dans la veine porte	39.B1.JF ↔	Implantation transluminale (percutanée) de stents sans libération de substance médicamenteuse, veines de la cuisse
39.7A.41 ↔	Implantation endovasculaire d'endoprothèses (stents grafts) dans des vaisseaux rénaux	39.B1.JI ↔	Implantation transluminale (percutanée) de stents sans libération de substance médicamenteuse, veine porte
39.B1.09 ↔	Implantation transluminale (percutanée) de stents sans libération de substance médicamenteuse, autre	39.B1.L1 ↔	Implantation transluminale (percutanée) de stents sans libération de substance médicamenteuse, vaisseaux rachidiens
39.B1.11 ↔	Implantation transluminale (percutanée) de stents sans libération de substance médicamenteuse, vaisseaux intracrâniens	39.B2.09 ↔	Implantation transluminale (percutanée) de stents avec libération de substance médicamenteuse, autre
39.B1.22 ↔	Implantation transluminale (percutanée) de stents sans libération de substance médicamenteuse, artère carotide SAP	39.B2.11 ↔	Implantation transluminale (percutanée) de stents avec libération de substance médicamenteuse, vaisseaux intracrâniens
39.B1.23 ↔	Implantation transluminale (percutanée) de stents sans libération de substance médicamenteuse, artère carotide commune	39.B2.22 ↔	Implantation transluminale (percutanée) de stents avec libération de substance médicamenteuse, artère carotide SAP
39.B1.25 ↔	Implantation transluminale (percutanée) de stents sans libération de substance médicamenteuse, artère carotide interne extracrânienne	39.B2.23 ↔	Implantation transluminale (percutanée) de stents avec libération de substance médicamenteuse, artère carotide commune
39.B1.26 ↔	Implantation transluminale (percutanée) de stents sans libération de substance médicamenteuse, artère carotide interne extracrânienne avec artère carotide commune	39.B2.25 ↔	Implantation transluminale (percutanée) de stents avec libération de substance médicamenteuse, artère carotide interne extracrânienne
39.B1.27 ↔	Implantation transluminale (percutanée) de stents sans libération de substance médicamenteuse, artère carotide externe	39.B2.26 ↔	Implantation transluminale (percutanée) de stents avec libération de substance médicamenteuse, artère carotide interne extracrânienne avec artère carotide commune
39.B1.28 ↔	Implantation transluminale (percutanée) de stents sans libération de substance médicamenteuse, artère vertébrale extracrânienne	39.B2.27 ↔	Implantation transluminale (percutanée) de stents avec libération de substance médicamenteuse, artère carotide externe
39.B1.31 ↔	Implantation transluminale (percutanée) de stents sans libération de substance médicamenteuse, vaisseaux de l'épaule et du bras	39.B2.28 ↔	Implantation transluminale (percutanée) de stents avec libération de substance médicamenteuse, artère vertébrale extracrânienne
39.B1.51 ↔	Implantation transluminale (percutanée) de stents sans libération de substance médicamenteuse, vaisseaux de l'avant-bras	39.B2.31 ↔	Implantation transluminale (percutanée) de stents avec libération de substance médicamenteuse, vaisseaux de l'épaule et du bras
39.B1.71 ↔	Implantation transluminale (percutanée) de stents sans libération de substance médicamenteuse, aorte	39.B2.51 ↔	Implantation transluminale (percutanée) de stents avec libération de substance médicamenteuse, vaisseaux de l'avant-bras
39.B1.74 ↔	Implantation transluminale (percutanée) de stents sans libération de substance médicamenteuse, isthme aortique	39.B2.71 ↔	Implantation transluminale (percutanée) de stents avec libération de substance médicamenteuse, aorte
39.B1.81 ↔	Implantation transluminale (percutanée) de stents sans libération de substance médicamenteuse, autres vaisseaux thoraciques	39.B2.74 ↔	Implantation transluminale (percutanée) de stents avec libération de substance médicamenteuse, isthme aortique
39.B1.A4 ↔	Implantation transluminale (percutanée) de stents sans libération de substance médicamenteuse, artère pulmonaire	39.B2.81 ↔	Implantation transluminale (percutanée) de stents avec libération de substance médicamenteuse, autres vaisseaux thoraciques
39.B1.C1 ↔	Implantation transluminale (percutanée) de stents sans libération de substance médicamenteuse, autres artères abdominales et pelviennes	39.B2.A4 ↔	Implantation transluminale (percutanée) de stents avec libération de substance médicamenteuse, artère pulmonaire
39.B1.C3 ↔	Implantation transluminale (percutanée) de stents sans libération de substance médicamenteuse, artère iliaque	39.B2.C1 ↔	Implantation transluminale (percutanée) de stents avec libération de substance médicamenteuse, autres artères abdominales et pelviennes
39.B1.D1 ↔	Implantation transluminale (percutanée) de stents sans libération de substance médicamenteuse, vaisseaux viscéraux	39.B2.C3 ↔	Implantation transluminale (percutanée) de stents avec libération de substance médicamenteuse, artère iliaque
39.B1.G1 ↔	Implantation transluminale (percutanée) de stents sans libération de substance médicamenteuse, artères de la cuisse	39.B2.D1 ↔	Implantation transluminale (percutanée) de stents avec libération de substance médicamenteuse, vaisseaux viscéraux
39.B1.H1 ↔	Implantation transluminale (percutanée) de stents sans libération de substance médicamenteuse, vaisseaux de la jambe	39.B2.G1 ↔	Implantation transluminale (percutanée) de stents avec libération de substance médicamenteuse, artères de la cuisse
39.B1.J3 ↔	Implantation transluminale (percutanée) de stents sans libération de substance médicamenteuse, veine pulmonaire	39.B2.H1 ↔	Implantation transluminale (percutanée) de stents avec libération de substance médicamenteuse, vaisseaux de la jambe
39.B1.J7 ↔	Implantation transluminale (percutanée) de stents sans libération de substance médicamenteuse, veine cave	39.B2.J3 ↔	Implantation transluminale (percutanée) de stents avec libération de substance médicamenteuse, veine pulmonaire
39.B1.JB ↔	Implantation transluminale (percutanée) de stents sans libération de substance médicamenteuse, autres veines abdominales et pelviennes	39.B2.J7 ↔	Implantation transluminale (percutanée) de stents avec libération de substance médicamenteuse, veine cave

- 39.B2.JB ↔ Implantation transluminale (percutanée) de stents couverts avec libération de substance médicamenteuse, autres veines abdominales et pelviennes
- 39.B2.JF ↔ Implantation transluminale (percutanée) de stents avec libération de substance médicamenteuse, veines de la cuisse
- 39.B2.JI ↔ Implantation transluminale (percutanée) de stents avec libération de substance médicamenteuse, veine porte
- 39.B2.L1 ↔ Implantation transluminale (percutanée) de stents avec libération de substance médicamenteuse, vaisseaux rachidiens
- 39.B3.09 ↔ Implantation transluminale (percutanée) de stents couverts sans libération de substance médicamenteuse, autre
- 39.B3.11 ↔ Implantation transluminale (percutanée) de stents couverts sans libération de substance médicamenteuse, vaisseaux intracrâniens
- 39.B3.22 ↔ Implantation transluminale (percutanée) de stents couverts sans libération de substance médicamenteuse, artère carotide SAP
- 39.B3.23 ↔ Implantation transluminale (percutanée) de stents couverts sans libération de substance médicamenteuse, artère carotide commune
- 39.B3.25 ↔ Implantation transluminale (percutanée) de stents couverts sans libération de substance médicamenteuse, artère carotide interne extracrânienne
- 39.B3.26 ↔ Implantation transluminale (percutanée) de stents couverts sans libération de substance médicamenteuse, artère carotide interne extracrânienne avec artère carotide commune
- 39.B3.27 ↔ Implantation transluminale (percutanée) de stents couverts sans libération de substance médicamenteuse, artère carotide externe
- 39.B3.28 ↔ Implantation transluminale (percutanée) de stents couverts sans libération de substance médicamenteuse, artère vertébrale extracrânienne
- 39.B3.31 ↔ Implantation transluminale (percutanée) de stents couverts sans libération de substance médicamenteuse, vaisseaux de l'épaule et du bras
- 39.B3.51 ↔ Implantation transluminale (percutanée) de stents couverts sans libération de substance médicamenteuse, vaisseaux de l'avant-bras
- 39.B3.81 ↔ Implantation transluminale (percutanée) de stents couverts par voie transluminale percutanée sans libération de substance médicamenteuse, autres vaisseaux thoraciques
- 39.B3.C1 ↔ Implantation transluminale (percutanée) de stents couverts sans libération de substance médicamenteuse, autres artères abdominales et pelviennes
- 39.B3.C3 ↔ Implantation transluminale (percutanée) de stents couverts sans libération de substance médicamenteuse, artère iliaque
- 39.B3.D1 ↔ Implantation transluminale (percutanée) de stents couverts sans libération de substance médicamenteuse, vaisseaux viscéraux
- 39.B3.G1 ↔ Implantation transluminale (percutanée) de stents couverts sans libération de substance médicamenteuse, artères de la cuisse
- 39.B3.H1 ↔ Implantation transluminale (percutanée) de stents couverts sans libération de substance médicamenteuse, vaisseaux de la jambe
- 39.B3.J7 ↔ Implantation transluminale (percutanée) de stents couverts sans libération de substance médicamenteuse, veine cave
- 39.B3.JB ↔ Implantation transluminale (percutanée) de stents couverts sans libération de substance médicamenteuse, autres veines abdominales et pelviennes
- 39.B3.JF ↔ Implantation transluminale (percutanée) de stents couverts sans libération de substance médicamenteuse, veines de la cuisse
- 39.B3.JI ↔ Implantation transluminale (percutanée) de stents couverts sans libération de substance médicamenteuse, veine porte
- 39.B3.L1 ↔ Implantation transluminale (percutanée) de stents couverts sans libération de substance médicamenteuse, vaisseaux rachidiens
- 39.B4.09 ↔ Implantation transluminale (percutanée) de stents couverts avec libération de substance médicamenteuse, autre
- 39.B4.11 ↔ Implantation transluminale (percutanée) de stents couverts avec libération de substance médicamenteuse, vaisseaux intracrâniens
- 39.B4.22 ↔ Implantation transluminale (percutanée) de stents couverts avec libération de substance médicamenteuse, artère carotide SAP
- 39.B4.23 ↔ Implantation transluminale (percutanée) de stents couverts avec libération de substance médicamenteuse, artère carotide commune
- 39.B4.25 ↔ Implantation transluminale (percutanée) de stents couverts avec libération de substance médicamenteuse, artère carotide interne extracrânienne
- 39.B4.26 ↔ Implantation transluminale (percutanée) de stents couverts avec libération de substance médicamenteuse, artère carotide interne extracrânienne avec artère carotide commune
- 39.B4.27 ↔ Implantation transluminale (percutanée) de stents couverts avec libération de substance médicamenteuse, artère carotide externe
- 39.B4.28 ↔ Implantation transluminale (percutanée) de stents couverts avec libération de substance médicamenteuse, artère vertébrale extracrânienne
- 39.B4.31 ↔ Implantation transluminale (percutanée) de stents couverts avec libération de substance médicamenteuse, vaisseaux de l'épaule et du bras
- 39.B4.51 ↔ Implantation transluminale (percutanée) de stents couverts avec libération de substance médicamenteuse, vaisseaux de l'avant-bras
- 39.B4.81 ↔ Implantation transluminale (percutanée) de stents couverts avec libération de substance médicamenteuse, autres vaisseaux thoraciques
- 39.B4.C1 ↔ Implantation transluminale (percutanée) de stents couverts avec libération de substance médicamenteuse, autres artères abdominales et pelviennes
- 39.B4.C3 ↔ Implantation transluminale (percutanée) de stents couverts avec libération de substance médicamenteuse, artère iliaque
- 39.B4.D1 ↔ Implantation transluminale (percutanée) de stents couverts avec libération de substance médicamenteuse, vaisseaux viscéraux
- 39.B4.G1 ↔ Implantation transluminale (percutanée) de stents couverts avec libération de substance médicamenteuse, artères de la cuisse
- 39.B4.H1 ↔ Implantation transluminale (percutanée) de stents couverts avec libération de substance médicamenteuse, vaisseaux de la jambe
- 39.B4.J7 ↔ Implantation transluminale (percutanée) de stents couverts avec libération de substance médicamenteuse, veine cave
- 39.B4.JB ↔ Implantation transluminale (percutanée) de stents couverts avec libération de substance médicamenteuse, autres veines abdominales et pelviennes
- 39.B4.JF ↔ Implantation transluminale (percutanée) de stents couverts avec libération de substance médicamenteuse, veines de la cuisse

39.B4.JI ↔	Implantation transluminale (percutanée) de stents couverts avec libération de substance médicamenteuse, veine porte	39.B6.11 ↔	Implantation transluminale (percutanée) de stents Cheatham-Platinum couverts, vaisseaux intracrâniens
39.B4.L1 ↔	Implantation transluminale (percutanée) de stents couverts avec libération de substance médicamenteuse, vaisseaux rachidiens	39.B6.22 ↔	Implantation transluminale (percutanée) de stents Cheatham-Platinum couverts, artère carotide SAP
39.B5.09 ↔	Implantation transluminale (percutanée) de stents Cheatham-Platinum non couverts, autre	39.B6.23 ↔	Implantation transluminale (percutanée) de stents Cheatham-Platinum couverts, artère carotide commune
39.B5.11 ↔	Implantation transluminale (percutanée) de stents Cheatham-Platinum non couverts, vaisseaux intracrâniens	39.B6.25 ↔	Implantation transluminale (percutanée) de stents Cheatham-Platinum couverts, artère carotide interne extracrânienne
39.B5.22 ↔	Implantation transluminale (percutanée) de stents Cheatham-Platinum non couverts, artère carotide SAP	39.B6.26 ↔	Implantation transluminale (percutanée) de stents Cheatham-Platinum couverts, artère carotide interne extracrânienne avec artère carotide commune
39.B5.23 ↔	Implantation transluminale (percutanée) de stents Cheatham-Platinum non couverts, artère carotide commune	39.B6.27 ↔	Implantation transluminale (percutanée) de stents Cheatham-Platinum couverts, artère carotide externe
39.B5.25 ↔	Implantation transluminale (percutanée) de stents Cheatham-Platinum non couverts, artère carotide interne extracrânienne	39.B6.31 ↔	Implantation transluminale (percutanée) de stents Cheatham-Platinum couverts avec libération de substance médicamenteuse, vaisseaux de l'épaule et du bras
39.B5.26 ↔	Implantation transluminale (percutanée) de stents Cheatham-Platinum non couverts, artère carotide interne extracrânienne avec artère carotide commune	39.B6.51 ↔	Implantation transluminale (percutanée) de stents Cheatham-Platinum couverts avec libération de substance médicamenteuse, vaisseaux de l'avant-bras
39.B5.27 ↔	Implantation transluminale (percutanée) de stents Cheatham-Platinum non couverts, artère carotide externe	39.B6.71 ↔	Implantation transluminale (percutanée) de stents Cheatham-Platinum couverts, aorte
39.B5.31 ↔	Implantation transluminale (percutanée) de stents Cheatham-Platinum non couverts avec libération de substance médicamenteuse, vaisseaux de l'épaule et du bras	39.B6.74 ↔	Implantation transluminale (percutanée) de stents Cheatham-Platinum couverts, isthme aortique
39.B5.51 ↔	Implantation transluminale (percutanée) de stents Cheatham-Platinum non couverts avec libération de substance médicamenteuse, vaisseaux de l'avant-bras	39.B6.81 ↔	Implantation transluminale (percutanée) de stents Cheatham-Platinum couverts, autres vaisseaux thoraciques
39.B5.71 ↔	Implantation transluminale (percutanée) de stents Cheatham-Platinum non couverts, aorte	39.B6.C1 ↔	Implantation transluminale (percutanée) de stents Cheatham-Platinum couverts, autres artères abdominales et pelviennes
39.B5.74 ↔	Implantation transluminale (percutanée) de stents Cheatham-Platinum non couverts, isthme aortique	39.B6.C3 ↔	Implantation transluminale (percutanée) de stents Cheatham-Platinum couverts, artère iliaque
39.B5.81 ↔	Implantation transluminale (percutanée) de stents Cheatham-Platinum non couverts, autres vaisseaux thoraciques	39.B6.D1 ↔	Implantation transluminale (percutanée) de stents Cheatham-Platinum couverts, vaisseaux viscéraux
39.B5.C1 ↔	Implantation transluminale (percutanée) de stents Cheatham-Platinum non couverts, autres artères abdominales et pelviennes	39.B6.G1 ↔	Implantation transluminale (percutanée) de stents Cheatham-Platinum couverts, artères de la cuisse
39.B5.C3 ↔	Implantation transluminale (percutanée) de stents Cheatham-Platinum non couverts, artère iliaque	39.B6.H1 ↔	Implantation transluminale (percutanée) de stents Cheatham-Platinum couverts, vaisseaux de la jambe
39.B5.D1 ↔	Implantation transluminale (percutanée) de stents Cheatham-Platinum non couverts, vaisseaux viscéraux	39.B6.J7 ↔	Implantation transluminale (percutanée) de stents Cheatham-Platinum couverts, veine cave
39.B5.G1 ↔	Implantation transluminale (percutanée) de stents Cheatham-Platinum non couverts, artères de la cuisse	39.B6.JB ↔	Implantation transluminale (percutanée) de stents Cheatham-Platinum couverts, autres veines abdominales et pelviennes
39.B5.H1 ↔	Implantation transluminale (percutanée) de stents Cheatham-Platinum non couverts, vaisseaux de la jambe	39.B6.JF ↔	Implantation transluminale (percutanée) de stents Cheatham-Platinum couverts, veines de la cuisse
39.B5.J7 ↔	Implantation transluminale (percutanée) de stents Cheatham-Platinum non couverts, veine cave	39.B6.JI ↔	Implantation transluminale (percutanée) de stents Cheatham-Platinum couverts, veine porte
39.B5.JB ↔	Implantation transluminale (percutanée) de stents Cheatham-Platinum non couverts, autres veines abdominales et pelviennes	39.B6.L1 ↔	Implantation transluminale (percutanée) de stents Cheatham-Platinum couverts, vaisseaux rachidiens
39.B5.JF ↔	Implantation transluminale (percutanée) de stents Cheatham-Platinum non couverts, veines de la cuisse	39.B7.09 ↔	Implantation transluminale (percutanée) de stents à grand lumen non couverts, autre
39.B5.JI ↔	Implantation transluminale (percutanée) de stents Cheatham-Platinum non couverts, veine porte	39.B7.11 ↔	Implantation transluminale (percutanée) de stents à grand lumen non couverts, vaisseaux intracrâniens
39.B5.L1 ↔	Implantation transluminale (percutanée) de stents Cheatham-Platinum non couverts, vaisseaux rachidiens	39.B7.22 ↔	Implantation transluminale (percutanée) de stents à grand lumen non couverts, artère carotide SAP
39.B6.09 ↔	Implantation transluminale (percutanée) de stents Cheatham-Platinum couverts, autre	39.B7.23 ↔	Implantation transluminale (percutanée) de stents à grand lumen non couverts, artère carotide commune
		39.B7.25 ↔	Implantation transluminale (percutanée) de stents à grand lumen non couverts, artère carotide interne extracrânienne
		39.B7.26 ↔	Implantation transluminale (percutanée) de stents à grand lumen non couverts, artère carotide interne extracrânienne avec artère carotide commune
		39.B7.27 ↔	Implantation transluminale (percutanée) de stents à grand lumen non couverts, artère carotide externe

- 39.B7.28 ↔ Implantation transluminale (percutanée) de stents à grand lumen non couverts, artère vertébrale extracrânienne
- 39.B7.31 ↔ Implantation transluminale (percutanée) de stents à grand lumen non couverts, vaisseaux de l'épaule et du bras
- 39.B7.51 ↔ Implantation transluminale (percutanée) de stents à grand lumen non couverts, vaisseaux de l'avant-bras
- 39.B7.71 ↔ Implantation transluminale (percutanée) de stents à grand lumen non couverts, aorte
- 39.B7.74 ↔ Implantation transluminale (percutanée) de stents à grand lumen non couverts, isthme aortique
- 39.B7.81 ↔ Implantation transluminale (percutanée) de stents à grand lumen non couverts, autres vaisseaux thoraciques
- 39.B7.A4 ↔ Implantation transluminale (percutanée) de stents à grand lumen non couverts, artère pulmonaire
- 39.B7.C1 ↔ Implantation transluminale (percutanée) de stents à grand lumen non couverts, autres artères abdominales et pelviennes
- 39.B7.C3 ↔ Implantation transluminale (percutanée) de stents à grand lumen non couverts, artère iliaque
- 39.B7.D1 ↔ Implantation transluminale (percutanée) de stents à grand lumen non couverts, vaisseaux viscéraux
- 39.B7.G1 ↔ Implantation transluminale (percutanée) de stents à grand lumen non couverts, artères de la cuisse
- 39.B7.H1 ↔ Implantation transluminale (percutanée) de stents à grand lumen non couverts, vaisseaux de la jambe
- 39.B7.J3 ↔ Implantation transluminale (percutanée) de stents à grand lumen non couverts, veine pulmonaire
- 39.B7.J7 ↔ Implantation transluminale (percutanée) de stents à grand lumen non couverts, veine cave
- 39.B7.JB ↔ Implantation transluminale (percutanée) de stents à grand lumen non couverts, autres veines abdominales et pelviennes
- 39.B7.JF ↔ Implantation transluminale (percutanée) de stents à grand lumen non couverts, veines de la cuisse
- 39.B7.JI ↔ Implantation transluminale (percutanée) de stents à grand lumen non couverts, veine porte
- 39.B7.L1 ↔ Implantation transluminale (percutanée) de stents à grand lumen non couverts, vaisseaux rachidiens
- 39.B8.09 ↔ Implantation transluminale (percutanée) de stents à grand lumen couverts, autre
- 39.B8.11 ↔ Implantation transluminale (percutanée) de stents à grand lumen couverts, vaisseaux intracrâniens
- 39.B8.22 ↔ Implantation transluminale (percutanée) de stents à grand lumen couverts, artère carotide SAP
- 39.B8.23 ↔ Implantation transluminale (percutanée) de stents à grand lumen couverts, artère carotide commune
- 39.B8.25 ↔ Implantation transluminale (percutanée) de stents à grand lumen couverts, artère carotide interne extracrânienne
- 39.B8.26 ↔ Implantation transluminale (percutanée) de stents à grand lumen couverts, artère carotide interne extracrânienne avec artère carotide commune
- 39.B8.27 ↔ Implantation transluminale (percutanée) de stents à grand lumen couverts, artère carotide externe
- 39.B8.28 ↔ Implantation transluminale (percutanée) de stents à grand lumen couverts, artère vertébrale extracrânienne
- 39.B8.31 ↔ Implantation transluminale (percutanée) de stents à grand lumen couverts, vaisseaux de l'épaule et du bras
- 39.B8.51 ↔ Implantation transluminale (percutanée) de stents à grand lumen couverts, vaisseaux de l'avant-bras
- 39.B8.71 ↔ Implantation transluminale (percutanée) de stents à grand lumen couverts, aorte
- 39.B8.74 ↔ Implantation transluminale (percutanée) de stents à grand lumen couverts, isthme aortique
- 39.B8.81 ↔ Implantation transluminale (percutanée) de stents à grand lumen couverts, autres vaisseaux thoraciques
- 39.B8.A4 ↔ Implantation transluminale (percutanée) de stents à grand lumen couverts, artère pulmonaire
- 39.B8.C1 ↔ Implantation transluminale (percutanée) de stents à grand lumen couverts, autres artères abdominales et pelviennes
- 39.B8.C3 ↔ Implantation transluminale (percutanée) de stents à grand lumen couverts, artère iliaque
- 39.B8.D1 ↔ Implantation transluminale (percutanée) de stents à grand lumen couverts, vaisseaux viscéraux
- 39.B8.G1 ↔ Implantation transluminale (percutanée) de stents à grand lumen couverts, artères de la cuisse
- 39.B8.H1 ↔ Implantation transluminale (percutanée) de stents à grand lumen couverts, vaisseaux de la jambe
- 39.B8.J3 ↔ Implantation transluminale (percutanée) de stents à grand lumen couverts, veine pulmonaire
- 39.B8.J7 ↔ Implantation transluminale (percutanée) de stents à grand lumen couverts, veine cave
- 39.B8.JB ↔ Implantation transluminale (percutanée) de stents à grand lumen couverts, autres veines abdominales et pelviennes
- 39.B8.JF ↔ Implantation transluminale (percutanée) de stents à grand lumen couverts, veines de la cuisse
- 39.B8.JI ↔ Implantation transluminale (percutanée) de stents à grand lumen couverts, veine porte
- 39.B8.L1 ↔ Implantation transluminale (percutanée) de stents à grand lumen couverts, vaisseaux rachidiens
- 39.BA.09 ↔ Implantation transluminale (percutanée) de stents à potentiel de croissance non couverts, autre
- 39.BA.A4 ↔ Implantation transluminale (percutanée) de stents à potentiel de croissance non couverts, artère pulmonaire
- 39.BA.J3 ↔ Implantation transluminale (percutanée) de stents à potentiel de croissance non couverts, veine pulmonaire
- 39.BB.09 ↔ Implantation transluminale (percutanée) de stents à potentiel de croissance couverts, autre
- 39.BB.A4 ↔ Implantation transluminale (percutanée) de stents à potentiel de croissance couverts, artère pulmonaire
- 39.BB.J3 ↔ Implantation transluminale (percutanée) de stents à potentiel de croissance couverts, veine pulmonaire
- 39.BE ↔ Implantation transluminale (percutanée) d'un stent auto-expansible de bifurcation, intracrânienne
- 39.BF.09 ↔ Implantation transluminale (percutanée) de micro-stents auto-expansibles, autre
- 39.BF.11 ↔ Implantation transluminale (percutanée) de micro-stents auto-expansibles, vaisseaux intracrâniens
- 39.BF.51 ↔ Implantation transluminale (percutanée) de micro-stents auto-expansibles, vaisseaux de l'avant-bras
- 39.BF.H1 ↔ Implantation transluminale (percutanée) de micro-stents auto-expansibles, vaisseaux de la jambe
- 39.BG.09 ↔ Implantation transluminale (percutanée) de stents en nitinol à maillage monobrin, autre
- 39.BG.31 ↔ Implantation transluminale (percutanée) de stents en nitinol à maillage monobrin, vaisseaux de l'épaule et du bras
- 39.BG.81 ↔ Implantation transluminale (percutanée) de stents en nitinol à maillage monobrin, autres vaisseaux thoraciques
- 39.BG.C1 ↔ Implantation transluminale (percutanée) de stents en nitinol à maillage monobrin, autres artères abdominales et pelviennes
- 39.BG.C3 ↔ Implantation transluminale (percutanée) de stents en nitinol à maillage monobrin, artère iliaque
- 39.BG.G1 ↔ Implantation transluminale (percutanée) de stents en nitinol à maillage monobrin, artères de la cuisse
- 39.BG.H1 ↔ Implantation transluminale (percutanée) de stents en nitinol à maillage monobrin, vaisseaux de la jambe
- 39.BH.09 ↔ Implantation transluminale (percutanée) de stents pour modulation du flux lors d'anévrismes, autre

39.BH.11 ↔	Implantation transluminale (percutanée) de stents pour modulation du flux lors d'anévrismes, vaisseaux intracrâniens	39.BH.C1 ↔	Implantation transluminale (percutanée) de stents pour modulation du flux lors d'anévrismes, autres artères abdominales et pelviennes
39.BH.22 ↔	Implantation transluminale (percutanée) de stents pour modulation du flux lors d'anévrismes, artère carotide SAP	39.BH.C3 ↔	Implantation transluminale (percutanée) de stents pour modulation du flux lors d'anévrismes, artère iliaque
39.BH.23 ↔	Implantation transluminale (percutanée) de stents pour modulation du flux lors d'anévrismes, artère carotide commune	39.BH.D1 ↔	Implantation transluminale (percutanée) de stents pour modulation du flux lors d'anévrismes, vaisseaux viscéraux
39.BH.25 ↔	Implantation transluminale (percutanée) de stents pour modulation du flux lors d'anévrismes, artère carotide interne extracrânienne	39.BH.G1 ↔	Implantation transluminale (percutanée) de stents pour modulation du flux lors d'anévrismes, artères de la cuisse
39.BH.26 ↔	Implantation transluminale (percutanée) de stents pour modulation du flux lors d'anévrismes, artère carotide interne extracrânienne avec artère carotide commune	39.BH.H1 ↔	Implantation transluminale (percutanée) de stents pour modulation du flux lors d'anévrismes, vaisseaux de la jambe
39.BH.27 ↔	Implantation transluminale (percutanée) de stents pour modulation du flux lors d'anévrismes, artère carotide externe	39.BH.J7 ↔	Implantation transluminale (percutanée) de stents pour modulation du flux lors d'anévrismes, veine cave
39.BH.28 ↔	Implantation transluminale (percutanée) de stents pour modulation du flux lors d'anévrismes, artère vertébrale extracrânienne	39.BH.JB ↔	Implantation transluminale (percutanée) de stents pour modulation du flux lors d'anévrismes, autres veines abdominales et pelviennes
39.BH.31 ↔	Implantation transluminale (percutanée) de stents pour modulation du flux lors d'anévrismes, vaisseaux de l'épaule et du bras	39.BH.JF ↔	Implantation transluminale (percutanée) de stents pour modulation du flux lors d'anévrismes, veines de la cuisse
39.BH.51 ↔	Implantation transluminale (percutanée) de stents pour modulation du flux lors d'anévrismes, vaisseaux de l'avant-bras	39.BH.JI ↔	Implantation transluminale (percutanée) de stents pour modulation du flux lors d'anévrismes, veine porte
39.BH.71 ↔	Implantation transluminale (percutanée) de stents pour modulation du flux lors d'anévrismes, aorte	39.BH.L1 ↔	Implantation transluminale (percutanée) de stents pour modulation du flux lors d'anévrismes, vaisseaux rachidiens
39.BH.74 ↔	Implantation transluminale (percutanée) de stents pour modulation du flux lors d'anévrismes, isthme de l'aorte	44.44 ↔	Embolisation par cathéter d'hémorragie gastrique ou duodénale
39.BH.81 ↔	Implantation transluminale (percutanée) de stents pour modulation du flux lors d'anévrismes, autres vaisseaux thoraciques		

Procédure I28-6

01.14.00 ↔	Biopsie du cerveau à ciel ouvert, SAP	01.24.34 ↔	Abord de la base du crâne, voie transsphénoïdale
01.14.10 ↔	Biopsie stéréotaxique du cerveau à ciel ouvert	01.24.35 ↔	Abord de la base du crâne, voie transthoïdale
01.14.99 ↔	Biopsie du cerveau à ciel ouvert, autre	01.24.36 ↔	Abord de la base du crâne, voie transmastoïdienne
01.24.00 ↔	Autre craniotomie, SAP	01.24.37 ↔	Abord de la base du crâne, voie translabyrinthique
01.24.10 ↔	Autre craniotomie avec décompression	01.24.38 ↔	Abord de la base du crâne, voie transpyramidale
01.24.11 ↔	Autre craniotomie pour évacuation d'hématome épidual	01.24.39 ↔	Abord de la base du crâne, autre
01.24.12 ↔	Autre craniotomie pour évacuation d'empyème épidual	01.24.3A ↔	Abord de la base du crâne, voie transcondyloïde
01.24.13 ↔	Autre craniotomie, insertion de matériel alloplastique ou de réservoir médicamenteux dans les os crâniens ou l'espace épidual	01.24.3B ↔	Abord de la base du crâne, voie transorbitaire
01.24.14 ↔	Autre craniotomie, ablation de matériel alloplastique ou de réservoir médicamenteux des os crâniens ou de l'espace épidual	01.24.3C ↔	Abord de la base du crâne, avec ostéotomie type Le Fort I
01.24.15 ↔	Autre craniotomie, extraction de corps étranger des os crâniens ou de l'espace épidual	01.24.3D ↔	Abord de la base du crâne, voie transnasale-transcribroïde
01.24.16 ↔	Autre craniotomie pour autre drainage de liquide épidual ou pour d'autres raisons	01.24.3E ↔	Abord de la base du crâne, voie transnasale-transclivale
01.24.20 ↔	Craniotomie, abord par la calotte crânienne, SAP	01.24.3F ↔	Abord de la base du crâne, voie transorale-transclivale
01.24.21 ↔	Trépanation de la calotte crânienne comme voie d'abord	01.24.3G ↔	Abord de la base du crâne, voie transnasale-transptérygoïdienne
01.24.22 ↔	Craniotomie stéréotaxique, abord par la calotte crânienne	01.24.99 ↔	Autre craniotomie, autre
01.24.29 ↔	Craniotomie, abord par la calotte crânienne, autre	01.25.00 ↔	Autre craniectomie, SAP
01.24.30 ↔	Abord de la base du crâne, SAP	01.25.10 ↔	Autre craniectomie avec décompression
01.24.31 ↔	Abord de la base du crâne, voie transorale	01.25.11 ↔	Autre craniectomie pour évacuation d'hématome épidual
01.24.32 ↔	Abord de la base du crâne, voie transorale, avec division du voile du palais	01.25.12 ↔	Autre craniectomie pour évacuation d'empyème épidual
01.24.33 ↔	Abord de la base du crâne, voie transorale, avec division du voile du palais ainsi que du palais osseux	01.25.13 ↔	Autre craniectomie, extraction de corps étranger des os crâniens ou de l'espace épidual
		01.25.14 ↔	Autre craniectomie, insertion de matériel alloplastique ou de réservoir médicamenteux dans les os crâniens ou l'espace épidual

01.25.19 ↔	Autre craniectomie pour drainage de liquide épidural ou pour d'autres raisons	04.12.34 ↔	Biopsie ouverte de nerf du plexus lombo-sacré
01.25.20 ↔	Autre craniectomie, recraniectomie avec mise en place de drain	04.12.35 ↔	Biopsie ouverte de nerf du membre inférieur
01.25.21 ↔	Autre craniotomie, recraniectomie pour ablation de matériel alloplastique ou de réservoir médicamenteux des os crâniens ou de l'espace épidural	04.12.99 ↔	Biopsie ouverte de nerf et ganglion crânien ou périphérique, autre
01.25.99 ↔	Autre craniectomie, autre	04.2X.00 ↔	Destruction de nerf et ganglion crânien et périphérique, SAP
04.03.00 ↔	Section ou écrasement d'autres nerfs crâniens et périphérique, SAP	04.2X.10 ↔	Destruction de nerf et ganglion intracrânien
04.03.10 ↔	Section ou écrasement du nerf acoustique	04.2X.20 ↔	Destruction de nerf crânien extracrânien
04.03.11 ↔	Section ou écrasement de segment intracrânien d'autre nerf cérébral et ganglion nerveux	04.2X.30 ↔	Destruction du plexus brachial
04.03.20 ↔	Section ou écrasement de nerf cérébral extracrânien	04.2X.31 ↔	Destruction de nerf de l'épaule
04.03.30 ↔	Section ou écrasement du plexus brachial	04.2X.32 ↔	Destruction de nerf du bras et de la main
04.03.31 ↔	Section ou écrasement de nerf de l'épaule	04.2X.33 ↔	Destruction de nerf du tronc et du plexus lombo-sacré
04.03.32 ↔	Section ou écrasement de nerf du bras et de la main	04.2X.34 ↔	Destruction de nerf de la jambe et du pied
04.03.33 ↔	Section ou écrasement de nerf du tronc et du membre inférieur	04.2X.39 ↔	Destruction d'autre nerf et ganglion périphérique
04.03.99 ↔	Section ou écrasement d'autres nerfs crâniens et périphériques, autre	04.2X.99 ↔	Destruction de nerf et ganglion crânien et périphérique, autre
04.04.00 ↔	Autre incision de nerf crânien et périphérique, SAP	04.6X.00 ↔	Transposition de nerf crânien et périphérique, SAP
04.04.10 ↔	Autre incision du nerf acoustique	04.6X.10 ↔	Transposition de nerf cérébral extracrânien avec suture épineurale primaire
04.04.11 ↔	Autre incision de segment intracrânien d'autre nerf cérébral et ganglion nerveux	04.6X.11 ↔	Transposition de nerf cérébral extracrânien avec suture épineurale secondaire
04.04.20 ↔	Autre incision de nerf cérébral extracrânien	04.6X.12 ↔	Transposition de nerf cérébral extracrânien avec suture interfasciculaire primaire et secondaire
04.04.30 ↔	Autre incision du plexus brachial	04.6X.20 ↔	Transposition du plexus brachial avec suture épineurale primaire
04.04.31 ↔	Autre incision de nerf de l'épaule	04.6X.21 ↔	Transposition du plexus brachial avec suture épineurale secondaire
04.04.32 ↔	Autre incision de nerf du bras et de la main	04.6X.22 ↔	Transposition du plexus brachial avec suture interfasciculaire primaire
04.04.33 ↔	Autre incision de nerf du tronc et du membre inférieur	04.6X.23 ↔	Transposition du plexus brachial avec suture interfasciculaire secondaire
04.04.99 ↔	Autre incision de nerf crânien et périphérique, autre	04.6X.30 ↔	Transposition de nerf de l'épaule avec suture épineurale primaire et secondaire
04.06.00 ↔	Autre excision de ganglion de nerf crânien ou périphérique, SAP	04.6X.31 ↔	Transposition de nerf de l'épaule avec suture interfasciculaire primaire et secondaire
04.06.10 ↔	Excision de ganglion intracrânien	04.6X.40 ↔	Transposition de nerf du bras avec suture épineurale primaire
04.06.20 ↔	Excision d'autre ganglion périphérique	04.6X.41 ↔	Transposition de nerf du bras avec suture épineurale secondaire
04.06.99 ↔	Autre excision de ganglion de nerf crânien ou périphérique, autre	04.6X.42 ↔	Transposition de nerf du bras avec suture interfasciculaire primaire
04.07.00 ↔	Autre excision ou avulsion de nerf crânien et périphérique, SAP	04.6X.43 ↔	Transposition de nerf du bras avec suture interfasciculaire secondaire
04.07.10 ↔	Excision (prélèvement) de nerf pour greffe	04.6X.50 ↔	Transposition de nerf du tronc et du membre inférieur avec suture épineurale primaire et secondaire
04.07.11 ↔	Ablation de greffon nerveux	04.6X.51 ↔	Transposition de nerf du tronc et du membre inférieur avec suture interfasciculaire primaire et secondaire
04.07.20 ↔	Autre excision ou avulsion de nerf intracrânien	04.6X.70 ↔	Transposition avec neurolyse et décompression d'un nerf cérébral extracrânien
04.07.30 ↔	Autre excision ou avulsion de nerf cérébral extracrânien	04.6X.71 ↔	Transposition avec neurolyse et décompression du plexus brachial ou d'un nerf de l'épaule
04.07.40 ↔	Autre excision ou avulsion du plexus brachial	04.6X.72 ↔	Transposition avec neurolyse et décompression d'un nerf du bras
04.07.41 ↔	Autre excision ou avulsion de nerf de l'épaule	04.6X.74 ↔	Transposition avec neurolyse et décompression d'un nerf du tronc et du membre inférieur
04.07.42 ↔	Autre excision ou avulsion de nerf du bras et de la main	04.6X.75 ↔	Transposition d'autre nerf crânien et périphérique
04.07.43 ↔	Autre excision ou avulsion de nerf du tronc et du membre inférieur	04.6X.99 ↔	Transposition de nerf crânien et périphérique, autre
04.07.99 ↔	Autre excision ou avulsion de nerf crânien et périphérique, autre	04.76 ↔	Réparation de traumatisme ancien de nerf crânien et périphérique
04.08.00 ↔	Fenestration des gaines du nerf optique, SAP	04.79.10 ↔	Transplantation et transposition de nerf cérébral extracrânien, avec suture épineurale
04.08.10 ↔	Autres opérations du nerf optique	04.79.11 ↔	Transplantation et transposition du plexus brachial, avec suture épineurale
04.08.99 ↔	Fenestration des gaines du nerf optique, autre	04.79.12 ↔	Transplantation et transposition de nerf de l'épaule, avec suture épineurale
04.11.00 ↔	Biopsie fermée [percutanée] [à l'aiguille] de nerf et ganglion crânien ou périphérique, SAP	04.79.13 ↔	Transplantation et transposition de nerf du bras et de la main, avec suture épineurale
04.11.10 ↔	Biopsie fermée [percutanée] [à l'aiguille] de nerf cérébral intracrânien		
04.11.20 ↔	Biopsie fermée [percutanée] [à l'aiguille] de nerf cérébral extracrânien		
04.12.00 ↔	Biopsie ouverte de nerf et ganglion crânien ou périphérique, SAP		
04.12.10 ↔	Biopsie ouverte de nerf crânien intracrânien		
04.12.20 ↔	Biopsie ouverte de nerf crânien extracrânien		
04.12.30 ↔	Biopsie ouverte du plexus brachial		
04.12.31 ↔	Biopsie ouverte de nerf de l'épaule		
04.12.32 ↔	Biopsie ouverte de nerf du bras et de la main		
04.12.33 ↔	Biopsie ouverte de nerf du tronc		

04.79.14 ↔	Transplantation et transposition de nerf du tronc et du membre inférieur, avec suture épineurale	21.07 ↔	Contrôle d'épistaxis, par excision de muqueuse nasale et greffe cutanée de septum et de la paroi latérale du nez
04.79.19 ↔	Transplantation et transposition d'autre nerf, avec suture épineurale	21.88.00 ↔	Autre septoplastie, SAP
04.79.20 ↔	Transplantation et transposition de nerf avec suture interfasciculaire	21.88.10 ↔	Septoplastie, doublure
04.79.21 ↔	Transplantation et transposition de nerf cérébral extracrânien, avec suture interfasciculaire	21.88.11 ↔	Septoplastie, réparation de perforation du septum nasal avec lambeau muqueux de glissement
04.79.22 ↔	Transplantation et transposition du plexus brachial, avec suture interfasciculaire	21.88.12 ↔	Septoplastie, correction sans résection
04.79.23 ↔	Transplantation et transposition de nerf de l'épaule, avec suture interfasciculaire	21.88.13 ↔	Septoplastie, correction avec résection
04.79.24 ↔	Transplantation et transposition de nerf du bras et de la main, avec suture interfasciculaire	21.88.14 ↔	Septoplastie, réparation de septum nasal avec transplant autologue local (plastie d'échange)
04.79.25 ↔	Transplantation et transposition de nerf du tronc et du membre inférieur, avec suture interfasciculaire	21.88.15 ↔	Septoplastie, réparation de septum nasal avec transplant autologue distal ou transplant allogène ou xénogène
04.79.29 ↔	Transplantation et transposition d'autre nerf, avec suture interfasciculaire	21.88.99 ↔	Autre septoplastie, autre
04.79.99 ↔	Autre plastie de nerf, autre	22.2X.10 ↔	Infundibulotomie sans fenestration de l'antrum maxillaire
04.93.10 ↔	Ablation d'électrode(s) de neurostimulateur périphérique, électrode en baguette, système à une électrode	22.2X.11 ↔	Infundibulotomie avec fenestration de l'antrum maxillaire
04.93.11 ↔	Ablation d'électrode(s) de neurostimulateur périphérique, électrode en baguette, système à plusieurs électrodes	22.61 ↔	Excision de lésion du sinus maxillaire, abord selon Caldwell-Luc
04.93.20 ↔	Ablation d'électrode(s) de neurostimulateur périphérique, électrode à plaque, système à une électrode	22.62.00 ↔	Excision de lésion du sinus maxillaire, par autre abord, SAP
04.93.21 ↔	Ablation d'électrode(s) de neurostimulateur périphérique, électrode à plaque, système à plusieurs électrodes	22.62.10 ↔	Excision de lésion du sinus maxillaire, par voie endoscopique, SAP
04.93.40 ↔	Enlèvement d'électrode du nerf vague	22.62.11 ↔	Résection de la paroi médiale du sinus maxillaire, par voie endonasale
04.93.99 ↔	Ablation d'électrode(s) de neurostimulateur périphérique, autre	22.62.19 ↔	Excision de lésion du sinus maxillaire, par voie endoscopique, autre
04.94.11 ↔	Révision sans remplacement d'électrode(s) de neurostimulateur périphérique, électrode en baguette, système à une électrode	22.62.20 ↔	Excision de lésion du sinus maxillaire, chirurgicale ouverte, SAP
04.94.12 ↔	Révision sans remplacement d'électrode(s) de neurostimulateur périphérique, électrode en baguette, système à plusieurs électrodes	22.62.21 ↔	Résection de la paroi médiale du sinus maxillaire, chirurgicale ouverte
04.94.13 ↔	Révision sans remplacement d'électrode(s) de neurostimulateur périphérique, électrode à plaque, système à une électrode	22.62.29 ↔	Excision de lésion du sinus maxillaire, chirurgicale ouverte, autre
04.94.14 ↔	Révision sans remplacement d'électrode(s) de neurostimulateur périphérique, électrode à plaque, système à plusieurs électrodes	22.62.99 ↔	Excision de lésion du sinus maxillaire, par autre abord, autre
04.94.15 ↔	Révision sans remplacement d'une électrode de stimulation du nerf vague	29.92 ↔	Section du nerf glossopharyngien
04.94.99 ↔	Révision sans remplacement d'électrode(s) de neurostimulateur périphérique, autre	31.91 ↔	Section de nerf laryngé
04.99.00 ↔	Autre opération de nerf crânien et périphérique, SAP	32.20 ↔	Excision de lésion ou de tissu du poumon par voie thoracoscopique
04.99.10 ↔	Implantation ou remplacement de neuroprothèse périphérique	32.23 ↔	Excision ouverte de lésion ou de tissu du poumon
04.99.11 ↔	Révision sans remplacement de neuroprothèse périphérique	32.26 ↔	Excision autre et non spécifiée de lésion ou de tissu du poumon
04.99.12 ↔	Ablation de neuroprothèse périphérique	32.29 ↔	Excision ou destruction locale de lésion ou de tissu de poumon, autre
04.99.99 ↔	Autre opération de nerf crânien et périphérique, autre	34.3X.10 ↔	Excision de lésion ou de tissu du médiastin
05.0 ↔	Section de nerf ou de ganglion sympathique	34.3X.21 ↔	Résection de lésion ou de tissu du médiastin, sans résection d'organe médiastinal
05.11 ↔	Biopsie de nerf ou de ganglion sympathique	34.3X.22 ↔	Résection de lésion ou de tissu du médiastin, avec résection du poumon ou de la paroi thoracique
05.21 ↔	Excision de ganglion sphéno-palatinal	34.3X.23 ↔	Résection de lésion ou de tissu du médiastin, avec résection partielle du péricarde
05.22 ↔	Sympathectomie cervicale	34.3X.24 ↔	Résection de lésion ou de tissu du médiastin, avec endoprothèse vasculaire
05.23 ↔	Sympathectomie lombaire	34.3X.25 ↔	Résection de lésion ou de tissu du médiastin, avec résection pulmonaire et endoprothèse vasculaire
05.24 ↔	Sympathectomie présacrée	34.3X.26 ↔	Résection de lésion ou de tissu du médiastin, avec résection partielle du péricarde et endoprothèse vasculaire
05.25 ↔	Sympathectomie périartérielle	34.3X.27 ↔	Résection de lésion ou de tissu du médiastin, avec résection partielle du péricarde et endoprothèse vasculaire
05.26 ↔	Sympathectomie thoracique	34.3X.28 ↔	Résection de lésion ou de tissu du médiastin, avec résection partielle du poumon et du péricarde et endoprothèse vasculaire
05.29 ↔	Autre sympathectomie et excision de ganglion	34.3X.29 ↔	Résection de lésion ou de tissu du médiastin, autre
05.89 ↔	Autres opérations de nerf ou de ganglion sympathique	34.3X.30 ↔	Destruction de lésion ou de tissu du médiastin
05.9 ↔	Autres opérations du système nerveux	34.3X.99 ↔	Excision ou destruction de lésion ou de tissu du médiastin, autre
		34.4X.10 ↔	Excision de lésion de la paroi thoracique

34.4X.21 ↔ Résection partielle de lésion de la paroi thoracique, sans réparation	40.29.82 ↔ Excision d'adénopathie abdominale, excision de plusieurs ganglions (avec biopsie du foie), par laparoscopie [laparotomie de stadification]
34.4X.22 ↔ Résection partielle de lésion de la paroi thoracique, avec réparation	40.29.89 ↔ Excision d'adénopathie abdominale, excision de plusieurs ganglions (avec biopsie du foie), autre
34.4X.31 ↔ Résection de lésion de la paroi thoracique, résection complète du sternum, sans réparation	40.29.99 ↔ Excision simple d'autre structure lymphatique, autre
34.4X.32 ↔ Résection de lésion de la paroi thoracique, résection complète du sternum, avec réparation	40.3X.10 ↔ Lymphadénectomie régionale, indépendante d'autre intervention, SAP
34.74 ↔ Réparation des déformations thoraciques	40.3X.11 ↔ Lymphadénectomie régionale, indépendante d'autre intervention, région cervicale
34.76 ↔ Réparation pour stabilisation de la paroi thoracique, par chirurgie ouverte	40.3X.12 ↔ Lymphadénectomie régionale, indépendante d'autre intervention, région axillaire
34.77 ↔ Greffe osseuse et transposition osseuse, paroi thoracique	40.3X.13 ↔ Lymphadénectomie régionale, indépendante d'autre intervention, région para-aortique, pelvienne ou iliaque ou pour obturation
34.79 ↔ Réparation de la paroi thoracique, autre	40.3X.14 ↔ Lymphadénectomie régionale, indépendante d'autre intervention, région inguinale, chirurgie ouverte
34.81 ↔ Excision de lésion ou de tissu du diaphragme	40.3X.15 ↔ Lymphadénectomie régionale, indépendante d'autre intervention, région inguinale, par laparoscopie
40.11.10 ↔ Biopsie ouverte (par incision) de ganglion lymphatique médiastinal, para-aortique, iliaque ou pelvien	40.3X.16 ↔ Lymphadénectomie régionale, indépendante d'autre intervention, région médiastinale et péribronchique
40.11.11 ↔ Biopsie ouverte (par incision) de ganglion lymphatique cervical, supraclaviculaire, axillaire ou inguinal	40.3X.19 ↔ Lymphadénectomie régionale, indépendante d'autre intervention, autre
40.21.00 ↔ Excision de ganglion lymphatique cervical profond, SAP	40.3X.21 ↔ Lymphadénectomie régionale dans le cadre d'une autre intervention, région cervicale
40.21.10 ↔ Excision de ganglions et vaisseaux lymphatiques isolés, ganglion cervical non marqué	40.3X.22 ↔ Lymphadénectomie régionale dans le cadre d'une autre intervention, région axillaire
40.21.11 ↔ Excision de ganglions et vaisseaux lymphatiques isolés, ganglion cervical marqué à l'aide d'un radio-isotope ou d'un colorant (lymphadénectomie de ganglion sentinelle)	40.3X.23 ↔ Lymphadénectomie régionale dans le cadre d'une autre intervention, région para-aortique, pelvienne ou iliaque
40.21.99 ↔ Excision de ganglion lymphatique cervical profond, autre	40.3X.24 ↔ Lymphadénectomie régionale dans le cadre d'une autre intervention, pour obturation
40.22.00 ↔ Excision de ganglion lymphatique mammaire interne, SAP	40.3X.25 ↔ Lymphadénectomie régionale dans le cadre d'une autre intervention, région inguinale
40.22.10 ↔ Excision de ganglion lymphatique mammaire interne, par thoracoscopie	40.3X.26 ↔ Lymphadénectomie régionale dans le cadre d'une autre intervention, région médiastinale et péribronchique
40.22.20 ↔ Excision chirurgicale ouverte de ganglion lymphatique mammaire interne	40.3X.29 ↔ Lymphadénectomie régionale dans le cadre d'une autre intervention, autre
40.22.99 ↔ Excision de ganglion lymphatique mammaire interne, autre	40.50 ↔ Excision radicale de ganglions lymphatiques, SAP
40.23.00 ↔ Excision de ganglion lymphatique axillaire, SAP	40.51.00 ↔ Excision radicale des ganglions lymphatiques axillaires, SAP
40.23.10 ↔ Excision de ganglion lymphatique axillaire, non marqué	40.51.10 ↔ Excision radicale des ganglions lymphatiques axillaires, indépendante d'autre intervention
40.23.11 ↔ Excision de ganglion lymphatique axillaire marqué à l'aide d'un radio-isotope ou d'un colorant (lymphadénectomie de ganglion sentinelle)	40.51.11 ↔ Excision radicale des ganglions lymphatiques axillaires dans le cadre d'une autre intervention
40.23.99 ↔ Excision de ganglion lymphatique axillaire, autre	40.51.99 ↔ Excision radicale des ganglions lymphatiques axillaires, autre
40.24.00 ↔ Excision de ganglion lymphatique inguinal, SAP	40.52.00 ↔ Excision radicale des ganglions lymphatiques périaortiques, SAP
40.24.10 ↔ Excision chirurgicale ouverte de ganglion lymphatique inguinal, non marqué	40.52.10 ↔ Excision radicale des ganglions lymphatiques rétropéritonéaux (para-aortiques, para-caves) et pelviens, indépendante d'autre intervention
40.24.11 ↔ Excision chirurgicale ouverte de ganglion lymphatique inguinal marqué à l'aide d'un radio-isotope ou d'un colorant (lymphadénectomie de ganglion sentinelle)	40.52.11 ↔ Excision radicale des ganglions lymphatiques rétropéritonéaux (para-aortiques, para-caves) et pelviens, au cours d'une autre intervention
40.24.20 ↔ Excision de ganglion lymphatique inguinal, par laparoscopie	40.52.99 ↔ Excision radicale des ganglions lymphatiques périaortiques, autre
40.24.99 ↔ Excision de ganglion lymphatique inguinal, autre	40.53.00 ↔ Excision radicale des ganglions lymphatiques iliaques, SAP
40.29.10 ↔ Excision de ganglion lymphatique médiastinal, SAP	40.53.10 ↔ Excision radicale des ganglions lymphatiques iliaques, indépendante d'autre intervention
40.29.11 ↔ Excision chirurgicale ouverte de ganglion lymphatique médiastinal	40.53.11 ↔ Excision radicale des ganglions lymphatiques iliaques dans le cadre d'une autre intervention
40.29.12 ↔ Excision de ganglion lymphatique médiastinal, par thoracoscopie	40.53.99 ↔ Excision radicale des ganglions lymphatiques iliaques, autre
40.29.19 ↔ Excision de ganglion lymphatique médiastinal, autre	40.54.00 ↔ Excision radicale de ganglions lymphatiques inguinaux, SAP
40.29.20 ↔ Excision de ganglion lymphatique para-aortique	40.54.10 ↔ Excision radicale de ganglions lymphatiques inguinaux en tant qu'intervention autonome
40.29.30 ↔ Excision de ganglion lymphatique iliaque	
40.29.70 ↔ Excision de lymphangiome ou d'hygroma kystique	
40.29.80 ↔ Excision d'adénopathie abdominale, excision de plusieurs ganglions (avec biopsie du foie), SAP	
40.29.81 ↔ Excision d'adénopathie abdominale, excision de plusieurs ganglions (avec biopsie du foie), chirurgie ouverte [laparotomie de stadification]	

40.54.11 ↔	Excision radicale des ganglions lymphatiques inguinaux dans le cadre d'une autre intervention	77.31.11 ↔	Autre section osseuse de clavicule
40.54.99 ↔	Excision radicale des ganglions lymphatiques inguinaux, autre	77.39.49 ↔	Autre section osseuse phalanges du pied
40.59.00 ↔	Excision radicale d'autres ganglions lymphatiques, SAP	77.91.11 ↔	Ostectomie totale, côte
40.59.10 ↔	Excision radicale d'autres ganglions lymphatiques, indépendante d'autre intervention, SAP	77.91.12 ↔	Ostectomie totale, côte cervicale
40.59.11 ↔	Excision radicale de ganglions médiastinaux, indépendante d'autre intervention	77.91.13 ↔	Ostectomie totale, sternum
40.59.12 ↔	Excision radicale de ganglions péricbronchiques, indépendante d'autre intervention	78.09.11 ↔	Greffe osseuse, phalanges de la main, fragment à pédicule vascularisé sans anastomoses microvasculaires
40.59.19 ↔	Excision radicale d'autres ganglions lymphatiques, indépendante d'autre intervention, autre	78.09.91 ↔	Greffe osseuse, autre site spécifié, sauf os de la face, fragment à pédicule vascularisé sans anastomoses microvasculaires
40.59.20 ↔	Excision radicale d'autres ganglions lymphatiques dans le cadre d'une autre intervention, SAP	78.11.99 ↔	Application de fixateur externe, clavicule, omoplate, côtes et sternum (inclus réduction de fracture), autre
40.59.21 ↔	Excision radicale de ganglions lymphatiques médiastinaux dans le cadre d'une autre intervention	78.19.90 ↔	Réduction fermée de fracture osseuse, autre site spécifié, stabilisation par fixateur externe
40.59.22 ↔	Excision radicale de ganglions lymphatiques péricbronchiques dans le cadre d'une autre intervention	78.19.91 ↔	Réduction ouverte de fracture osseuse, autre site spécifié, stabilisation par fixateur externe
40.59.29 ↔	Excision radicale d'autres ganglions lymphatiques dans le cadre d'une autre intervention, autre	78.19.99 ↔	Application de fixateur externe, autre site spécifié, sauf os de la face (inclus réduction de fracture), autre
40.59.99 ↔	Excision radicale d'autres ganglions lymphatiques, autre	78.30 ↔	Allongement d'os des membres, site non spécifié
40.71.11 ↔	Anastomose lymphoveineuse microchirurgicale	78.39.99 ↔	Allongement d'os, autre site spécifié, autre
40.71.21 ↔	Transplantation de ganglions lymphatiques avec anastomose microvasculaire	78.49.19 ↔	Autres réparations ou opérations plastiques osseuses, autre site spécifié, autre
40.71.31 ↔	Transplantation de vaisseaux lymphatiques périphériques avec anastomose microvasculaire	78.61.11 ↔	Ablation de matériel implanté dans les côtes et le sternum
40.79 ↔	Réparation et transplantation de structures lymphatiques, autre	78.91 ↔	Insertion de stimulateur de croissance osseuse, clavicule, omoplate, côtes et sternum
40.9X.20 ↔	Incision de lymphocèle	78.97 ↔	Insertion de stimulateur de croissance osseuse, tibia et péroné
41.42.00 ↔	Excision ou destruction de lésion ou de tissu de la rate, SAP	78.99 ↔	Insertion de stimulateur de croissance osseuse, autre site spécifié, sauf os de la face
41.42.10 ↔	Excision de lésion ou de tissu de la rate	79.19.00 ↔	Réduction fermée de fracture osseuse, autre site spécifié, avec fixation interne, SAP
41.42.20 ↔	Destruction de lésion ou de tissu de la rate	79.19.11 ↔	Réduction fermée de fracture costale, par fixation interne
41.42.99 ↔	Excision ou destruction de lésion ou de tissu de la rate, autre	79.19.12 ↔	Réduction fermée de fracture sternale, par fixation interne
41.43 ↔	Splénectomie partielle	79.19.99 ↔	Réduction fermée de fracture osseuse, autre site spécifié, avec fixation interne, autre
41.5 ↔	Splénectomie totale	79.29.00 ↔	Réduction ouverte de fracture osseuse, autre site spécifié, sans fixation interne, SAP
50.12.00 ↔	Biopsie ouverte du foie, SAP	79.29.99 ↔	Réduction ouverte de fracture osseuse, autre site spécifié, sans fixation interne, autre
50.12.09 ↔	Biopsie ouverte du foie, autre	79.39.00 ↔	Réduction ouverte de fracture osseuse, autre site spécifié, avec fixation interne, SAP
50.12.11 ↔	Biopsie du foie, par excision, par chirurgie ouverte	79.39.99 ↔	Réduction ouverte de fracture osseuse, autre site spécifié, avec fixation interne, autre
50.12.12 ↔	Biopsie du foie, par biopsie à l'aiguille, par chirurgie ouverte	79.40 ↔	Réduction fermée de décollement épiphysaire, site non spécifié
50.14 ↔	Biopsie du foie par voie laparoscopique	79.50 ↔	Réduction ouverte de décollement épiphysaire, site non spécifié
55.01.11 ↔	Néphrotomie chirurgicale ouverte	80.09 ↔	Arthrotomie pour ablation de prothèse, autre site spécifié
55.01.12 ↔	Néphrotomie chirurgicale ouverte exploratrice	80.19.00 ↔	Autre arthrotomie, autre site spécifié, SAP
55.01.13 ↔	Néphrotomie chirurgicale ouverte pour ponction d'un kyste	80.19.90 ↔	Arthrotomie arthroscopique d'autre site spécifié, lavage articulaire avec drainage
55.24 ↔	Biopsie ouverte du rein	80.19.91 ↔	Arthrotomie arthroscopique d'autre site spécifié, ablation de souris articulaire
55.81 ↔	Suture de lacération rénale	80.19.92 ↔	Arthrotomie arthroscopique d'autre site spécifié, insertion ou enlèvement de réservoir médicamenteux
55.84 ↔	Réduction de torsion du pédicule rénal	80.19.93 ↔	Arthrotomie d'autre site spécifié, lavage articulaire avec drainage
62.3X.00 ↔	Orchidectomie unilatérale, SAP	80.19.94 ↔	Arthrotomie d'autre site spécifié, ablation de souris articulaire
62.3X.10 ↔	Orchidectomie unilatérale, scrotale, sans épидидymectomie	80.19.99 ↔	Autre arthrotomie, autre site spécifié, autre
62.3X.11 ↔	Orchidectomie unilatérale, scrotale, avec épидидymectomie	80.40 ↔	Section de capsule articulaire, de ligament ou de cartilage, site non spécifié
62.3X.20 ↔	Orchidectomie unilatérale, testicule inguinal, sans épидидymectomie	80.89.00 ↔	Autre excision ou destruction locale de lésion articulaire, autre site spécifié, SAP
62.3X.21 ↔	Orchidectomie unilatérale, testicule inguinal, avec épидидymectomie		
62.3X.30 ↔	Orchidectomie unilatérale chirurgicale ouverte, testicule abdominal		
62.3X.31 ↔	Orchidectomie unilatérale par laparoscopie, testicule abdominal		
62.3X.40 ↔	Orchidectomie unilatérale radicale		
62.3X.99 ↔	Orchidectomie unilatérale, autre		
62.41 ↔	Ablation simultanée des deux testicules		
77.31.10 ↔	Autre section osseuse d'omoplate		

80.89.20 ↔	Excision ou destruction locale de lésion de l'articulation sacro-iliaque sous arthroscopie	81.9A.1J ↔	Grefe de cartilage et implantation de tissu cultivé in vitro, autres articulations, par arthroscopie
81.96.80 ↔	Autre réparation d'articulation, autre site spécifié, SAP	81.9A.2J ↔	Grefe de cartilage et implantation de tissu cultivé in vitro, autres articulations, par chirurgie ouverte
81.96.81 ↔	Autre réparation d'articulation, autre site spécifié, refixation d'un fragment ostéochondral sous arthroscopie	83.92 ↔	Insertion ou remplacement de stimulateur de muscle squelettique
81.96.82 ↔	Autre réparation d'articulation, autre site spécifié, refixation chirurgicale ouverte d'un fragment ostéochondral	84.54 ↔	Implantation d'autre dispositif interne d'allongement de membres
81.96.89 ↔	Autre réparation d'articulation, autre site spécifié, autre	84.92 ↔	Séparation de jumeaux siamois égaux
81.96.8A ↔	Autre réparation d'articulation, autre site spécifié, incision de l'os sous-chondral sous arthroscopie	84.93 ↔	Séparation de jumeaux siamois inégaux
81.96.8B ↔	Autre réparation d'articulation, autre site spécifié, incision chirurgicale ouverte de l'os sous-chondral	85.2C.12 ‡↔	Débridement chirurgical du sein par excision sous anesthésie locale par infiltration, régionale ou générale, étendu
81.96.8C ↔	Autre réparation d'articulation, autre site spécifié, incision de l'os sous-chondral avec insertion d'implant acellulaire sous arthroscopie	85.2C.32 ‡↔	Débridement chirurgical du sein, sans excision, sous anesthésie locale par infiltration, régionale ou générale, étendu
81.96.92 ↔	Autre intervention de réparation et de plastie articulaire, refixation dans l'appareil capsulo-ligamentaire d'autres articulations	86.2A.21 ‡↔	Débridement chirurgical, étendue modéréé, à la tête
81.96.97 ↔	Autre intervention de réparation et de plastie articulaire, implantation complexe primaire/de remplacement d'une endoprothèse articulaire associée à l'implantation de matériel de substitution osseuse et/ou le remplacement d'articulations voisines	86.2A.26 ‡↔	Débridement chirurgical, étendue modéréé, à la main
81.96.9B ↔	Autre intervention de réparation et de plastie articulaire, autre intervention de plastie articulaire	86.2A.2D ‡↔	Débridement chirurgical, étendue modéréé, au pied
81.99.00 ↔	Autres opérations des articulations, SAP	86.2A.2E ‡↔	Débridement chirurgical, étendue modéréé, autre site
81.99.19 ↔	Révision arthroscopique d'articulation, autre	86.6B.21 ↔	Grefe autologue de peau d'épaisseur partielle, étendue, à la tête
81.99.1C ↔	Révision arthroscopique d'articulation, articulation talo-crutale	86.6B.22 ↔	Grefe autologue de peau d'épaisseur partielle, étendue, au cou
81.99.1D ↔	Révision arthroscopique d'articulation, articulation sous-talaire	86.6B.23 ↔	Grefe autologue de peau d'épaisseur partielle, étendue, à l'épaule et à l'aisselle
81.99.2C ↔	Révision chirurgicale ouverte d'articulation, articulation talo-crutale	86.6B.24 ↔	Grefe autologue de peau d'épaisseur partielle, étendue, au bras et au coude
81.99.2D ↔	Révision chirurgicale ouverte d'articulation, articulation sous-talaire	86.6B.25 ↔	Grefe autologue de peau d'épaisseur partielle, étendue, à l'avant-bras
81.99.30 ↔	Opérations arthroscopiques de cartilage articulaire, SAP	86.6B.27 ↔	Grefe autologue de peau d'épaisseur partielle, étendue, à la paroi thoracique et au dos
81.99.39 ↔	Opération arthroscopique de cartilage articulaire, autre	86.6B.28 ↔	Grefe autologue de peau d'épaisseur partielle, étendue, à l'abdomen et à l'aîne
81.99.3C ↔	Opération arthroscopique de cartilage articulaire, articulation talo-crutale	86.6B.2A ↔	Grefe autologue de peau d'épaisseur partielle, étendue, aux fesses
81.99.3D ↔	Opération arthroscopique de cartilage articulaire, articulation sous-talaire	86.6B.2B ↔	Grefe autologue de peau d'épaisseur partielle, étendue, à la cuisse et au genou
81.99.40 ↔	Opération chirurgicale ouverte de cartilage articulaire, SAP	86.6B.2C ↔	Grefe autologue de peau d'épaisseur partielle, étendue, à la jambe
81.99.4E ↔	Opération chirurgicale ouverte de cartilage articulaire, pied et orteil, autre	86.6B.2D ↔	Grefe autologue de peau d'épaisseur partielle, étendue, au pied
81.99.4F ↔	Opération chirurgicale ouverte de cartilage articulaire, articulation métatarso-phalangienne	86.88.11 ↔	Pose ou remplacement chirurgical de système de thérapie par pression négative avec anesthésie régionale ou générale, à portée profonde, aux os et articulations des extrémités
81.99.4G ↔	Opération chirurgicale ouverte de cartilage articulaire, orteil	86.88.12 ↔	Pose ou remplacement chirurgical de système de thérapie par pression négative avec anesthésie régionale ou générale, à portée profonde, au thorax, au médiastin et au sternum
81.99.50 ↔	Arthrorise et fixation temporaire d'une articulation, SAP	86.88.13 ↔	Pose ou remplacement chirurgical de système de thérapie par pression négative avec anesthésie régionale ou générale, à l'abdomen ouvert
81.99.59 ↔	Arthrorise et fixation temporaire d'une articulation, autre	86.88.14 ↔	Pose ou remplacement chirurgical de système de thérapie par pression négative avec anesthésie régionale ou générale, endorectale
81.99.5C ↔	Arthrorise et fixation temporaire d'une articulation, articulation talo-crutale	86.88.15 ↔	Pose ou remplacement chirurgical de système de thérapie par pression négative avec anesthésie régionale ou générale, au tissu cutané et sous-cutané
81.99.5D ↔	Arthrorise et fixation temporaire d'une articulation, articulation sous-talaire	86.88.16 ↔	Pose ou remplacement de système de thérapie par pression négative avec anesthésie régionale ou générale, autre site
81.99.80 ↔	Autres opérations arthroscopiques d'articulations, SAP	86.88.17 ↔	Pose ou remplacement chirurgical d'un système de thérapie par pression négative avec anesthésie régionale ou générale, à portée profonde, dos (cervical à sacré)
81.99.89 ↔	Autre opération arthroscopique d'articulation, autre	86.88.18 ↔	Pose ou remplacement chirurgical d'un système de thérapie par pression négative avec anesthésie régionale ou générale, à portée profonde, bassin, vulve, périnée
81.99.90 ↔	Autres opérations chirurgicales ouvertes d'articulation et de cartilage articulaire, SAP		
81.99.99 ↔	Autres opérations d'articulations, autre		

DRG I29**Interventions complexes sur l'omoplate, la clavicule, les côtes ou l'épaule**

Au moins une procédure dans le tableau I29-1

DRG I29A**Interventions complexes sur l'omoplate, la clavicule, les côtes ou l'épaule avec intervention particulière**

Au moins une procédure dans le tableau I29-2

DRG I29B**Interventions complexes sur l'omoplate, la clavicule, les côtes ou l'épaule, réparation**

Au moins une procédure dans le tableau I29-3

DRG I29C**Interventions complexes sur l'omoplate, la clavicule, les côtes ou l'épaule****Procédure I29-1**

77.21.10 ↔	Ostéotomie cunéiforme, omoplate	78.41.00 ↔	Autres réparations ou opérations plastiques osseuses, clavicule, omoplate, côtes et sternum, SAP
77.21.11 ↔	Ostéotomie cunéiforme, clavicule	78.41.10 ↔	Autre reconstruction plastique, clavicule et omoplate
77.21.20 ↔	Ostéotomie cunéiforme, côte	78.41.20 ↔	Autre reconstruction plastique de côtes et de sternum
77.21.21 ↔	Ostéotomie cunéiforme, sternum	78.41.99 ↔	Autres réparations ou opérations plastiques osseuses, clavicule, omoplate, côtes et sternum, autre
77.61.10 ↔	Excision locale et destruction de lésion ou de tissu osseux, clavicule et omoplate	79.19.10 ↔	Réduction fermée de fracture avec fixation interne, omoplate et clavicule
77.61.11 ↔	Excision locale et destruction de lésion ou de tissu osseux, côte	79.29.10 ↔	Réduction ouverte de fracture simple d'omoplate et de clavicule, sans fixation interne
77.61.12 ↔	Excision locale et destruction de lésion ou de tissu osseux, sternum	79.29.11 ↔	Réduction ouverte de fracture multifragmentaire d'omoplate et de clavicule, sans fixation externe
77.61.20 ↔	Débridement, clavicule et omoplate	79.39.10 ↔	Réduction ouverte de fracture simple d'omoplate et de clavicule, avec fixation interne
77.81.10 ↔	Autre ostectomie partielle, clavicule et omoplate	79.39.11 ↔	Réduction ouverte de fracture multifragmentaire d'omoplate et de clavicule, avec fixation interne
77.81.11 ↔	Autre ostectomie partielle, côte	79.39.12 ↔	Réduction ouverte de fracture costale simple, par fixation interne
77.81.12 ↔	Autre ostectomie partielle, sternum	79.39.13 ↔	Réduction ouverte de fracture sternale simple, par fixation interne
77.91.00 ↔	Ostectomie totale, clavicule, omoplate, côtes et sternum, SAP	79.39.14 ↔	Réduction ouverte de fracture costale multifragmentaire, par fixation interne
77.91.10 ↔	Ostectomie totale, omoplate et clavicule	79.39.15 ↔	Réduction ouverte de fracture sternale multifragmentaire, par fixation interne
77.91.99 ↔	Ostectomie totale, clavicule, omoplate, côtes et sternum, autre	79.81.00 ↔	Réduction ouverte de luxation de l'épaule ou de la ceinture scapulaire, SAP
78.01.00 ↔	Grefe osseuse et transposition osseuse, clavicule et omoplate, SAP	79.81.10 ↔	Réduction ouverte de luxation de l'articulation huméro-glénodienne
78.01.09 ↔	Grefe osseuse et transposition osseuse, clavicule et omoplate, autre	79.81.20 ↔	Réduction ouverte de luxation de l'articulation acromio-claviculaire
78.01.11 ↔	Grefe osseuse, clavicule et omoplate, fragment à pédicule vascularisé sans anastomoses microvasculaires	79.81.99 ↔	Réduction ouverte de luxation de l'épaule ou de la ceinture scapulaire, autre
78.01.13 ↔	Grefe d'os et de cartilage, clavicule et omoplate, autogène et allogène	79.89.10 ↔	Réduction ouverte de luxation de l'articulation sternoclaviculaire
78.01.14 ↔	Grefe osseuse, omoplate et clavicule, autogène, os spongieux et lamelles d'os cortico-spongieux	79.B1 ↔	Traitement de fracture de l'articulation glénohumérale, sous contrôle arthroscopique
78.01.15 ↔	Grefe osseuse, omoplate et clavicule, allogène ou xénogène, os spongieux et lamelles d'os cortico-spongieux	80.11.00 ↔	Autre arthrotomie, ceinture scapulaire et épaule, SAP
78.01.18 ↔	Grefe osseuse, omoplate et clavicule, allogène ou xénogène, os long	80.11.10 ↔	Arthrotomie arthroscopique de l'articulation glénohumérale, lavage articulaire avec drainage
78.11.10 ↔	Réduction fermée de fracture, clavicule et omoplate, stabilisée par fixateur externe	80.11.11 ↔	Arthrotomie arthroscopique de l'articulation glénohumérale, ablation de souris articulaire
78.11.11 ↔	Réduction ouverte de fracture, clavicule et omoplate, stabilisée par fixateur externe	80.11.12 ↔	Arthrotomie de l'articulation glénohumérale, lavage articulaire avec drainage
78.11.12 ↔	Réduction ouverte de fracture multifragmentaire, clavicule et omoplate, stabilisée par fixateur externe	80.11.13 ↔	Arthrotomie de l'articulation glénohumérale, ablation de souris articulaire
78.11.20 ↔	Réduction fermée de fracture, côtes et sternum, stabilisée par fixateur externe	80.11.19 ↔	Autre arthrotomie de l'articulation glénohumérale
78.11.21 ↔	Réduction ouverte de fracture, côtes et sternum, stabilisée par fixateur externe	80.11.20 ↔	Arthrotomie arthroscopique de l'articulation acromio-claviculaire, lavage articulaire avec drainage
78.21.00 ↔	Raccourcissement d'os, clavicule et omoplate, SAP		
78.21.10 ↔	Épiphysiodèse temporaire, clavicule et omoplate		
78.21.11 ↔	Épiphysiodèse permanente, clavicule et omoplate		
78.21.12 ↔	Épiphysiolyse thérapeutique, clavicule et omoplate		
78.21.99 ↔	Raccourcissement d'os, clavicule et omoplate, autre		
78.31 ↔	Allongement d'os, clavicule et omoplate		

80.11.21 ↔	Arthrotomie arthroscopique de l'articulation acromio-claviculaire, ablation de souris articulaire	81.82.33 ↔	Capsulorrhaphie avec fixation dans la cavité glénoïde, par arthroscopie
80.11.22 ↔	Arthrotomie de l'articulation acromio-claviculaire, lavage articulaire avec drainage	81.82.34 ↔	Implantation implant ballonnet comme espaceur à l'épaule, par arthroscopie
80.11.23 ↔	Arthrotomie de l'articulation acromio-claviculaire, ablation de souris articulaire	81.82.35 ↔	Réparation de la coiffe des rotateurs, par arthroscopie
80.11.29 ↔	Autre arthrotomie de l'articulation acromio-claviculaire	81.82.41 ↔	Refixation du bourrelet glénoïdien, par chirurgie ouverte
80.11.99 ↔	Autre arthrotomie, ceinture scapulaire et épaule, autre	81.82.42 ↔	Plastie du bord antérieur et postérieur de la cavité glénoïde, épaule, par chirurgie ouverte
80.19.10 ↔	Arthrotomie arthroscopique de l'articulation sternoclaviculaire, lavage articulaire avec drainage	81.82.43 ↔	Plastie du bord antérieur et postérieur de la capsule glénoïde, épaule, par chirurgie ouverte
80.19.11 ↔	Arthrotomie arthroscopique de l'articulation sternoclaviculaire, ablation de souris articulaire	81.82.44 ↔	Acromioplastie avec section du ligament coraco-acromial, par chirurgie ouverte
80.19.12 ↔	Arthrotomie arthroscopique de l'articulation sternoclaviculaire, insertion ou enlèvement de réservoir médicamenteux	81.82.45 ↔	Réparation de la coiffe des rotateurs, par chirurgie ouverte
80.19.20 ↔	Arthrotomie de l'articulation sternoclaviculaire, lavage articulaire avec drainage	81.82.46 ↔	Réparation de la coiffe des rotateurs, transfert du tendon du grand dorsal
80.19.21 ↔	Arthrotomie de l'articulation sternoclaviculaire, ablation de souris articulaire	81.82.47 ↔	Réparation de la coiffe des rotateurs, transfert du tendon du grand pectoral
80.19.29 ↔	Autre arthrotomie de l'articulation sternoclaviculaire	81.83.00 ↔	Autre réparation de l'épaule, SAP
80.21 ↔	Arthroscopie, ceinture scapulaire et épaule	81.83.10 ↔	Refixation d'un fragment ostéochondral sous arthroscopie, articulation glénohumérale
80.31.00 ↔	Biopsie d'articulation, ceinture scapulaire et épaule, SAP	81.83.11 ↔	Refixation chirurgicale ouverte d'un fragment ostéochondral, articulation glénohumérale
80.31.20 ↔	Biopsie articulaire de l'épaule sous arthroscopie	81.83.12 ↔	Refixation d'un fragment ostéochondral sous arthroscopie, articulation acromio-claviculaire
80.31.30 ↔	Biopsie articulaire ouverte de l'épaule	81.83.13 ↔	Refixation chirurgicale ouverte d'un fragment ostéochondral, articulation acromio-claviculaire
80.31.99 ↔	Biopsie d'articulation, ceinture scapulaire et épaule, autre	81.83.22 ↔	Lissage arthroscopique du cartilage, articulation glénohumérale
80.41.00 ↔	Section de capsule articulaire, de ligament ou de cartilage, ceinture scapulaire et épaule, SAP	81.83.23 ↔	Lissage chirurgical ouvert du cartilage, articulation glénohumérale
80.41.10 ↔	Section de capsule articulaire, de ligament ou de cartilage, articulation glénohumérale	81.83.26 ↔	Incision de l'os sous-chondral sous arthroscopie, articulation glénohumérale
80.41.20 ↔	Section de capsule articulaire, de ligament ou de cartilage, articulation acromio-claviculaire	81.83.27 ↔	Incision chirurgicale ouverte de l'os sous-chondral, articulation glénohumérale
80.41.99 ↔	Section de capsule articulaire, de ligament ou de cartilage, ceinture scapulaire et épaule, autre	81.83.28 ↔	Incision de l'os sous-chondral sous arthroscopie, articulation acromio-claviculaire
80.49.10 ↔	Section de capsule articulaire, de ligament ou de cartilage, articulation sternoclaviculaire	81.83.29 ↔	Incision chirurgicale ouverte de l'os sous-chondral, articulation acromio-claviculaire
80.71.00 ↔	Synovectomie, ceinture scapulaire et épaule, SAP	81.83.30 ↔	Incision de l'os sous-chondral avec insertion d'implant acellulaire sous arthroscopie, articulation glénohumérale
80.71.10 ↔	Synovectomie, articulation glénohumérale	81.83.31 ↔	Incision de l'os sous-chondral avec insertion d'implant acellulaire sous arthroscopie, articulation acromio-claviculaire
80.71.11 ↔	Synovectomie, articulation acromio-claviculaire	81.83.35 ↔	Incision chirurgicale ouverte de l'os sous-chondral avec insertion d'implant acellulaire, articulation glénohumérale
80.71.99 ↔	Synovectomie, ceinture scapulaire et épaule, autre	81.83.36 ↔	Incision chirurgicale ouverte de l'os sous-chondral avec insertion d'implant acellulaire, articulation acromio-claviculaire
80.79.10 ↔	Synovectomie arthroscopique de l'articulation sternoclaviculaire	81.83.40 ↔	Arthroplastie de résection de l'épaule
80.79.20 ↔	Synovectomie ouverte de l'articulation sternoclaviculaire	81.83.51 ↔	Stabilisation de l'articulation acromio-claviculaire par procédé de fixation, sous contrôle arthroscopique
80.89.00 ↔	Autre excision ou destruction locale de lésion articulaire, autre site spécifié, SAP	81.83.99 ↔	Autre réparation de l'épaule, autre
80.89.10 ↔	Excision ou destruction locale de lésion de l'articulation sternoclaviculaire sous arthroscopie	81.93.10 ↔	Suture de l'appareil ligamentaire de la clavicle
80.89.11 ↔	Débridement de l'articulation sternoclaviculaire	81.96.10 ↔	Autre réparation d'articulation, articulation sternoclaviculaire, SAP
80.89.12 ↔	Excision de kyste de l'articulation sternoclaviculaire	81.96.11 ↔	Autre réparation d'articulation, articulation sternoclaviculaire, refixation d'un fragment ostéochondral sous arthroscopie
80.89.19 ↔	Autre excision ou destruction locale de lésion de l'articulation sternoclaviculaire	81.96.12 ↔	Autre réparation d'articulation, articulation sternoclaviculaire, refixation chirurgicale ouverte d'un fragment ostéochondral
80.91.10 ↔	Excision arthroscopique, articulation glénohumérale	81.96.19 ↔	Autre réparation d'articulation, articulation sternoclaviculaire, autre
80.91.11 ↔	Autre excision, articulation glénohumérale	81.96.1A ↔	Autre réparation d'articulation, articulation sternoclaviculaire, incision de l'os sous-chondral sous arthroscopie
80.91.20 ↔	Excision arthroscopique, articulation acromio-claviculaire		
80.91.21 ↔	Autre excision, articulation acromio-claviculaire		
80.99.10 ↔	Excision arthroscopique, articulation sternoclaviculaire		
80.99.11 ↔	Autre excision, articulation sternoclaviculaire		
81.23 ↔	Arthrodèse de l'épaule		
81.82.00 ↔	Réparation et refixation de l'appareil capsulo-ligamentaire de l'épaule, SAP		
81.82.09 ↔	Réparation et refixation de l'appareil capsulo-ligamentaire de l'épaule, autre		
81.82.31 ↔	Refixation du bourrelet glénoïdien, par arthroscopie		
81.82.32 ↔	Élargissement de l'espace sous-acromial, par arthroscopie		

81.96.1B ↔	Autre réparation d'articulation, articulation sternoclaviculaire, incision chirurgicale ouverte de l'os sous-chondral	83.13.10 ↔	Incision de tendon, tête et cou
81.96.1C ↔	Autre réparation d'articulation, articulation sternoclaviculaire, incision de l'os sous-chondral avec insertion d'implant acellulaire sous arthroscopie	83.13.11 ↔	Incision de tendon, épaule et aisselle
81.99.11 ↔	Révision arthroscopique d'articulation, articulation glénohumérale	83.13.12 ↔	Incision de tendon, bras et coude
81.99.12 ↔	Révision arthroscopique d'articulation, articulation acromio-claviculaire	83.13.20 ↔	Section de tendon, tête et cou
81.99.13 ↔	Révision arthroscopique d'articulation, articulation sternoclaviculaire	83.13.21 ↔	Section de tendon, épaule et aisselle
81.99.21 ↔	Révision chirurgicale ouverte d'articulation, articulation glénohumérale	83.13.22 ↔	Section de tendon, bras et coude
81.99.22 ↔	Révision chirurgicale ouverte d'articulation, articulation acromio-claviculaire	83.14.10 ↔	Fasciotomie ou aponévrotomie, tête et cou
81.99.23 ↔	Révision chirurgicale ouverte d'articulation, articulation sternoclaviculaire	83.14.11 ↔	Fasciotomie ou aponévrotomie, épaule et aisselle
81.99.31 ↔	Opération arthroscopique de cartilage articulaire, articulation glénohumérale	83.14.12 ↔	Fasciotomie ou aponévrotomie, bras et coude
81.99.32 ↔	Opération arthroscopique de cartilage articulaire, articulation acromio-claviculaire	83.19.10 ↔	Section de muscle, tête et cou
81.99.33 ↔	Opération arthroscopique de cartilage articulaire, articulation sternoclaviculaire	83.19.11 ↔	Section de muscle, épaule et aisselle
81.99.41 ↔	Opération chirurgicale ouverte de cartilage articulaire, articulation glénohumérale	83.19.12 ↔	Section de muscle, bras et coude
81.99.42 ↔	Opération chirurgicale ouverte de cartilage articulaire, articulation acromio-claviculaire	83.19.20 ↔	Désinsertion de muscle, de tendon et de fascia, tête et cou
81.99.43 ↔	Opération chirurgicale ouverte de cartilage articulaire, articulation sternoclaviculaire	83.19.21 ↔	Désinsertion de muscle, de tendon et de fascia, épaule et aisselle
81.99.51 ↔	Arthrorise et fixation temporaire d'une articulation, articulation glénohumérale	83.19.22 ↔	Désinsertion de muscle, de tendon et de fascia, bras et coude
81.99.52 ↔	Arthrorise et fixation temporaire d'une articulation, articulation acromio-claviculaire	83.31.10 ↔	Excision de lésion de gaine tendineuse, tête et cou
81.99.53 ↔	Arthrorise et fixation temporaire d'une articulation, articulation sternoclaviculaire	83.31.11 ↔	Excision de lésion de gaine tendineuse, épaule et aisselle
81.99.91 ↔	Autre opération chirurgicale ouverte d'articulation et de cartilage articulaire, articulation glénohumérale	83.31.12 ↔	Excision de lésion de gaine tendineuse, bras et coude
81.99.92 ↔	Autre opération chirurgicale ouverte d'articulation et de cartilage articulaire, articulation acromio-claviculaire	83.32.10 ↔	Excision de lésion de muscle, tête et cou
81.99.93 ↔	Autre opération chirurgicale ouverte d'articulation et de cartilage articulaire, articulation sternoclaviculaire	83.32.11 ↔	Excision de lésion de muscle, épaule et bras
81.9A.11 ↔	Grefe de cartilage et implantation de tissu cultivé in vitro, articulation glénohumérale, par arthroscopie	83.39.10 ↔	Excision de lésion d'un tendon de la tête et du cou
81.9A.12 ↔	Grefe de cartilage et implantation de tissu cultivé in vitro, articulation acromio-claviculaire, par arthroscopie	83.39.11 ↔	Excision de lésion de tendon, épaule et bras
81.9A.13 ↔	Grefe de cartilage et implantation de tissu cultivé in vitro, articulation sternoclaviculaire, par arthroscopie	83.39.20 ↔	Excision de lésion de fascia, tête et cou
81.9A.21 ↔	Grefe de cartilage et implantation de tissu cultivé in vitro, articulation glénohumérale, par chirurgie ouverte	83.39.21 ↔	Excision de lésion de fascia, épaule et bras
81.9A.22 ↔	Grefe de cartilage et implantation de tissu cultivé in vitro, articulation acromio-claviculaire, par chirurgie ouverte	83.42.10 ↔	Autre ténectomie, tête et cou
81.9A.23 ↔	Grefe de cartilage et implantation de tissu cultivé in vitro, articulation sternoclaviculaire, par chirurgie ouverte	83.42.11 ↔	Autre ténectomie, épaule et aisselle
83.02.10 ↔	Myotomie, tête et cou	83.42.12 ↔	Autre ténectomie, bras et coude
83.02.11 ↔	Myotomie, épaule et aisselle	83.44.10 ↔	Autre fasciectomie, tête et cou
83.02.12 ↔	Myotomie, bras et coude	83.44.11 ↔	Autre fasciectomie, épaule et aisselle
83.03.10 ↔	Bursotomie, tête et cou	83.44.12 ↔	Autre fasciectomie, bras et coude
83.03.11 ↔	Bursotomie, épaule et aisselle	83.45.10 ↔	Autre myectomie, tête et cou
83.03.12 ↔	Bursotomie, bras et coude	83.45.11 ↔	Autre myectomie, épaule et aisselle
83.09.10 ↔	Extraction de corps étranger de muscle, de tendon et de fascia, tête et cou	83.45.12 ↔	Autre myectomie, bras et coude
83.09.11 ↔	Extraction de corps étranger de muscle, de tendon et de fascia, épaule et aisselle	83.49.10 ↔	Excision de gaine tendineuse, tête et cou
83.09.12 ↔	Extraction de corps étranger de muscle, de tendon et de fascia, bras et coude	83.49.11 ↔	Excision de gaine tendineuse, épaule et aisselle
		83.49.12 ↔	Excision de gaine tendineuse, bras et coude
		83.49.20 ↔	Résection compartimentale, tête et cou
		83.49.21 ↔	Résection compartimentale, épaule et aisselle
		83.49.22 ↔	Résection compartimentale, bras et coude
		83.49.30 ↔	Autre excision de tissu mou, tête et cou
		83.49.31 ↔	Autre excision de tissu mou, épaule et aisselle
		83.49.32 ↔	Autre excision de tissu mou, bras et coude
		83.5X.10 ↔	Bursectomie, tête et cou
		83.5X.11 ↔	Bursectomie, épaule et aisselle
		83.5X.12 ↔	Bursectomie, bras et coude
		83.61.10 ↔	Suture de gaine tendineuse, tête et cou
		83.61.11 ↔	Suture de gaine tendineuse, épaule et aisselle
		83.61.12 ↔	Suture de gaine tendineuse, bras et coude
		83.62.10 ↔	Suture différée de tendon, tête et cou
		83.62.11 ↔	Suture différée de tendon, épaule et aisselle
		83.62.12 ↔	Suture différée de tendon, bras et coude
		83.64.10 ↔	Autre suture de tendon, tête et cou
		83.64.11 ↔	Autre suture de tendon, épaule et aisselle
		83.64.12 ↔	Autre suture de tendon, bras et coude
		83.65.10 ↔	Autre suture de muscle ou de fascia, tête et cou
		83.65.11 ↔	Autre suture de muscle ou de fascia, épaule et aisselle
		83.65.12 ↔	Autre suture de muscle ou de fascia, bras et coude
		83.71.10 ↔	Avancement de tendon, tête et cou
		83.71.11 ↔	Avancement de tendon, épaule et aisselle
		83.71.12 ↔	Avancement de tendon, bras et coude
		83.72.10 ↔	Recul de tendon, tête et cou
		83.72.11 ↔	Recul de tendon, épaule et aisselle
		83.72.12 ↔	Recul de tendon, bras et coude
		83.73.10 ↔	Rattachement de tendon, tête et cou
		83.73.11 ↔	Rattachement de tendon, épaule et aisselle
		83.73.12 ↔	Rattachement de tendon, bras et coude

83.74.10 ↔ Rattachement de muscle, tête et cou	83.87.12 ↔ Plastie musculaire, bras et coude
83.74.11 ↔ Rattachement de muscle, épaule et aisselle	83.88.10 ↔ Plastie d'augmentation de tendon, tête et cou
83.74.12 ↔ Rattachement de muscle, bras et coude	83.88.11 ↔ Plastie d'augmentation de tendon, épaule et aisselle
83.75.10 ↔ Transfert ou transplantation de tendon, tête et cou	83.88.12 ↔ Plastie d'augmentation de tendon, bras et coude
83.75.11 ↔ Transfert ou transplantation de tendon, épaule et aisselle	83.88.20 ↔ Plastie de remplacement de tendon, tête et cou
83.75.12 ↔ Transfert ou transplantation de tendon, bras et coude	83.88.21 ↔ Plastie de remplacement de tendon, épaule et aisselle
83.76.10 ↔ Autre transposition de tendon, tête et cou	83.88.22 ↔ Plastie de remplacement de tendon, bras et coude
83.76.11 ↔ Autre transposition de tendon, épaule et aisselle	83.88.30 ↔ Constitution de matériel de greffe, tête et cou
83.76.12 ↔ Autre transposition de tendon, bras et coude	83.88.31 ↔ Constitution de matériel de greffe, épaule et aisselle
83.77.10 ↔ Transposition ou transplantation de muscle, tête et cou	83.88.32 ↔ Constitution de matériel de greffe, bras et coude
83.77.11 ↔ Transposition ou transplantation de muscle, épaule et aisselle	83.88.40 ↔ Ténodèse, tête et cou
83.77.12 ↔ Transposition ou transplantation de muscle, bras et coude	83.88.41 ↔ Ténodèse, épaule et aisselle
83.81.10 ↔ Greffe de tendon, tête et cou	83.88.42 ↔ Ténodèse, bras et coude
83.81.11 ↔ Greffe de tendon, épaule et aisselle	83.88.90 ↔ Autres opérations plastiques de tendon, tête et cou
83.81.12 ↔ Greffe de tendon, bras et coude	83.88.91 ↔ Autres opérations plastiques de tendon, épaule et aisselle
83.82.10 ↔ Greffe de fascia, tête et cou	83.88.92 ↔ Autres opérations plastiques de tendon, bras et coude
83.82.11 ↔ Greffe de fascia, épaule et aisselle	83.89.10 ↔ Allongement, raccourcissement et doublement de fascia, tête et cou
83.82.12 ↔ Greffe de fascia, bras et coude	83.89.11 ↔ Allongement, raccourcissement et doublement de fascia, épaule et aisselle
83.82.20 ↔ Greffe de lambeau musculaire ou fascial local, tête et cou	83.89.12 ↔ Allongement, raccourcissement et doublement de fascia, bras et coude
83.82.21 ↔ Greffe de lambeau musculaire ou fascial local, épaule et aisselle	83.89.20 ↔ Recouvrement de défaut de fascia, tête et cou
83.82.22 ↔ Greffe de lambeau musculaire ou fascial local, bras et coude	83.89.21 ↔ Recouvrement de défaut de fascia, épaule et aisselle
83.82.30 ↔ Greffe de lambeau ostéomyocutané ou ostéofasciocutané, tête et cou	83.89.22 ↔ Recouvrement de défaut de fascia, bras et coude
83.82.31 ↔ Greffe de lambeau ostéomyocutané ou ostéofasciocutané, épaule et aisselle	83.89.90 ↔ Autres opérations plastiques de fascia, tête et cou
83.82.32 ↔ Greffe de lambeau ostéomyocutané ou ostéofasciocutané, bras et coude	83.89.91 ↔ Autres opérations plastiques de fascia, épaule et aisselle
83.85.10 ↔ Rallongement de muscle ou de tendon, tête et cou	83.89.92 ↔ Autres opérations plastiques de fascia, bras et coude
83.85.11 ↔ Rallongement de muscle ou de tendon, épaule et aisselle	83.91.10 ↔ Lyse d'adhérences de muscle, tendon, fascia et bourse, tête et cou
83.85.12 ↔ Rallongement de muscle ou de tendon, bras et coude	83.91.11 ↔ Lyse d'adhérences de muscle, tendon, fascia et bourse, épaule et aisselle
83.85.20 ↔ Raccourcissement de muscle ou de tendon, tête et cou	83.91.12 ↔ Lyse d'adhérences de muscle, tendon, fascia et bourse, bras et coude
83.85.21 ↔ Raccourcissement de muscle ou de tendon, épaule et aisselle	83.99.10 ↔ Autres opérations de tendon, tête et cou
83.85.22 ↔ Raccourcissement de muscle ou de tendon, bras et coude	83.99.11 ↔ Autres opérations de tendon, épaule et aisselle
83.87.10 ↔ Plastie musculaire, tête et cou	83.99.12 ↔ Autres opérations de tendon, bras et coude
83.87.11 ↔ Plastie musculaire, épaule et aisselle	83.99.20 ↔ Autres opérations de muscle, fascia et bourse, tête et cou
	83.99.21 ↔ Autres opérations de muscle, fascia et bourse, épaule et aisselle
	83.99.22 ↔ Autres opérations de muscle, fascia et bourse, bras et coude

Procédure I29-2

81.82.35 ↔ Réparation de la coiffe des rotateurs, par arthroscopie	81.83.35 ↔ Incision chirurgicale ouverte de l'os sous-chondral avec insertion d'implant acellulaire, articulation glénohumérale
81.82.45 ↔ Réparation de la coiffe des rotateurs, par chirurgie ouverte	81.83.36 ↔ Incision chirurgicale ouverte de l'os sous-chondral avec insertion d'implant acellulaire, articulation acromio-claviculaire
81.83.30 ↔ Incision de l'os sous-chondral avec insertion d'implant acellulaire sous arthroscopie, articulation glénohumérale	83.81.11 ↔ Greffe de tendon, épaule et aisselle
81.83.31 ↔ Incision de l'os sous-chondral avec insertion d'implant acellulaire sous arthroscopie, articulation acromio-claviculaire	

Procédure I29-3

78.01.00 ↔ Greffe osseuse et transposition osseuse, clavicule et omoplate, SAP	81.82.47 ↔ Réparation de la coiffe des rotateurs, transfert du tendon du grand pectoral
78.01.11 ↔ Greffe osseuse, clavicule et omoplate, fragment à pédicule vascularisé sans anastomoses microvasculaires	83.71.10 ↔ Avancement de tendon, tête et cou
78.01.13 ↔ Greffe d'os et de cartilage, clavicule et omoplate, autogène et allogène	83.71.11 ↔ Avancement de tendon, épaule et aisselle
78.01.14 ↔ Greffe osseuse, omoplate et clavicule, autogène, os spongieux et lamelles d'os cortico-spongieux	83.71.12 ↔ Avancement de tendon, bras et coude
78.01.15 ↔ Greffe osseuse, omoplate et clavicule, allogène ou xénogène, os spongieux et lamelles d'os cortico-spongieux	83.75.10 ↔ Transfert ou transplantation de tendon, tête et cou
78.01.18 ↔ Greffe osseuse, omoplate et clavicule, allogène ou xénogène, os long	83.75.11 ↔ Transfert ou transplantation de tendon, épaule et aisselle
81.23 ↔ Arthrodèse de l'épaule	83.75.12 ↔ Transfert ou transplantation de tendon, bras et coude
81.82.09 ↔ Réparation et refixation de l'appareil capsulo-ligamentaire de l'épaule, autre	83.76.10 ↔ Autre transposition de tendon, tête et cou
81.82.31 ↔ Refixation du bourrelet glénoïdien, par arthroscopie	83.76.11 ↔ Autre transposition de tendon, épaule et aisselle
81.82.33 ↔ Capsulorrhaphie avec fixation dans la cavité glénoïde, par arthroscopie	83.76.12 ↔ Autre transposition de tendon, bras et coude
81.82.34 ↔ Implantation implant ballonnet comme espaceur à l'épaule, par arthroscopie	83.81.10 ↔ Greffe de tendon, tête et cou
81.82.41 ↔ Refixation du bourrelet glénoïdien, par chirurgie ouverte	83.81.12 ↔ Greffe de tendon, bras et coude
81.82.42 ↔ Plastie du bord antérieur et postérieur de la cavité glénoïde, épaule, par chirurgie ouverte	83.82.10 ↔ Greffe de fascia, tête et cou
81.82.43 ↔ Plastie du bord antérieur et postérieur de la capsule glénoïde, épaule, par chirurgie ouverte	83.82.11 ↔ Greffe de fascia, épaule et aisselle
81.82.46 ↔ Réparation de la coiffe des rotateurs, transfert du tendon du grand dorsal	83.82.12 ↔ Greffe de fascia, bras et coude
	83.82.20 ↔ Greffe de lambeau musculaire ou fascial local, tête et cou
	83.82.21 ↔ Greffe de lambeau musculaire ou fascial local, épaule et aisselle
	83.82.22 ↔ Greffe de lambeau musculaire ou fascial local, bras et coude
	83.82.30 ↔ Greffe de lambeau ostéomyocutané ou ostéofasciocutané, tête et cou
	83.82.31 ↔ Greffe de lambeau ostéomyocutané ou ostéofasciocutané, épaule et aisselle
	83.82.32 ↔ Greffe de lambeau ostéomyocutané ou ostéofasciocutané, bras et coude

ADRG I30**Interventions complexes sur l'articulation du genou**

Procédure dans le tableau I30-1 et au moins une procédure dans le tableau I30-2 ou procédure dans le tableau I30-3

DRG I30A**Interventions complexes sur l'articulation du genou avec intervention coûteuse ou intervention en plusieurs temps**

Procédure dans le tableau I30-4 ou au moins deux traitements, qui sont séparés au moins d'un jour dans [au moins deux procédures dans le tableau I30-1]

DRG I30B**Interventions complexes sur l'articulation du genou avec intervention particulière ou procédé particulier, âge < 16 ans**

Ãge < 16 Jahre ou au moins une procédure dans le tableau I30-5

DRG I30C**Interventions complexes sur l'articulation du genou, âge > 15 ans****Procédure I30-1**

77.16.10 ↔ Autre incision osseuse sans section, rotule, exploration et forage de l'os	77.67.11 ↔ Excision locale et destruction de lésion ou de tissu osseux, péroné
77.16.11 ↔ Autre incision osseuse sans section, rotule, extraction de corps étranger	77.67.20 ↔ Débridement, tibia
77.16.12 ↔ Autre incision osseuse sans section, rotule, insertion et enlèvement de réservoir médicamenteux	77.67.21 ↔ Débridement, péroné
77.16.13 ↔ Autre incision osseuse sans section, rotule, drainage	77.67.99 ↔ Excision locale et destruction de lésion ou de tissu osseux, tibia et péroné, autre
77.66.20 ↔ Débridement, rotule	77.86 ↔ Autre ostectomie partielle, rotule
77.66.99 ↔ Excision locale et destruction de lésion ou de tissu osseux, rotule, autre	77.96 ↔ Ostectomie totale, rotule
77.67.00 ↔ Excision locale et destruction de lésion ou de tissu osseux, tibia et péroné, SAP	78.56.00 ↔ Fixation interne de l'os sans réduction de fracture, rotule, SAP
77.67.10 ↔ Excision locale et destruction de lésion ou de tissu osseux, tibia	78.56.10 ↔ Révision sans remplacement de matériel d'ostéosynthèse, rotule
	78.56.99 ↔ Fixation interne de l'os sans réduction de fracture, rotule, autre

78.96 ↔	Insertion de stimulateur de croissance osseuse, rotule	81.47.24 ↔	Incision de l'os sous-chondral sous arthroscopie, genou
79.59.10 ↔	Réduction ouverte de décollement épiphysaire de la rotule	81.47.25 ↔	Incision de l'os sous-chondral avec insertion d'implant acellulaire sous arthroscopie, genou
79.86.00 ↔	Réduction ouverte de luxation du genou, SAP	81.47.26 ↔	Implantation dans le genou d'un substitut de cartilage métallique spécifiquement adapté au patient
79.86.10 ↔	Réduction ouverte de luxation de l'articulation tibio-péronière proximale	81.47.27 ↔	Arthroplastie de résection du genou
79.86.19 ↔	Réduction ouverte de luxation de l'articulation du genou	81.47.28 ↔	Incision chirurgicale ouverte de l'os sous-chondral avec insertion d'implant acellulaire, genou
79.86.99 ↔	Réduction ouverte de luxation du genou, autre	81.47.30 ↔	Autre refixation et suture de l'appareil capsulo-ligamentaire du genou
80.16.00 ↔	Autre arthrotomie, genou, SAP	81.47.31 ↔	Autre ligamentoplastie chirurgicale ouverte du genou
80.16.10 ↔	Arthrotomie arthroscopique du genou, lavage articulaire avec drainage	81.47.40 ↔	Autre réparation du genou, de la rotule et de ses structures de maintien
80.16.11 ↔	Arthrotomie arthroscopique du genou, ablation de souris articulaire	81.55 ↔	Révision sans remplacement d'une endoprothèse de genou
80.16.12 ↔	Arthrotomie arthroscopique du genou, insertion ou enlèvement de réservoir médicamenteux	81.95.10 ↔	Suture du ligament croisé antérieur, sous arthroscopie
80.16.20 ↔	Arthrotomie du genou, lavage articulaire avec drainage	81.95.11 ↔	Suture du ligament croisé antérieur, par chirurgie ouverte
80.16.21 ↔	Arthrotomie du genou, ablation de souris articulaire	81.95.12 ↔	Suture du ligament croisé postérieur, sous arthroscopie
80.16.99 ↔	Autre arthrotomie, genou, autre	81.95.13 ↔	Suture du ligament croisé postérieur, par chirurgie ouverte
80.46.00 ↔	Section de capsule articulaire, de ligament ou de cartilage, genou, SAP	81.95.14 ↔	Suture arthroscopique de l'appareil capsulo-ligamentaire interne avec implication méniscale
80.46.10 ↔	Section de capsule articulaire, de ligament ou de cartilage, articulation du genou	81.95.15 ↔	Suture chirurgicale ouverte de l'appareil capsulo-ligamentaire interne avec implication méniscale
80.46.20 ↔	Section de capsule articulaire, de ligament ou de cartilage, articulation tibio-péronière supérieure	81.95.16 ↔	Suture de l'appareil capsulo-ligamentaire externe, sous arthroscopie
80.46.99 ↔	Section de capsule articulaire, de ligament ou de cartilage, genou, autre	81.95.17 ↔	Suture de l'appareil capsulo-ligamentaire externe, par chirurgie ouverte
80.6X.00 ↔	Méniscectomie du genou, SAP	81.95.18 ↔	Suture de l'appareil capsulo-ligamentaire dorsal, par chirurgie ouverte
80.6X.10 ↔	Méniscectomie du genou, sous arthroscopie, partielle	81.99.1A ↔	Révision arthroscopique d'articulation, genou
80.6X.11 ↔	Méniscectomie du genou, sous arthroscopie, totale	81.99.1B ↔	Révision arthroscopique d'articulation, articulation tibio-péronière supérieure
80.6X.20 ↔	Méniscectomie du genou, chirurgicale ouverte, partielle	81.99.2A ↔	Révision chirurgicale ouverte d'articulation, genou
80.6X.21 ↔	Méniscectomie du genou, chirurgicale ouverte, totale	81.99.2B ↔	Révision chirurgicale ouverte d'articulation, articulation tibio-péronière supérieure
80.6X.99 ↔	Méniscectomie du genou, autre	81.99.3A ↔	Opération arthroscopique de cartilage articulaire et de ménisque, genou
80.76.00 ↔	Synovectomie, genou, SAP	81.99.3B ↔	Opération arthroscopique de cartilage articulaire, articulation tibio-péronière supérieure
80.76.10 ↔	Synovectomie arthroscopique du genou	81.99.4A ↔	Opération chirurgicale ouverte de cartilage articulaire et de ménisque, genou
80.76.11 ↔	Synovectomie arthroscopique de l'articulation tibio-péronière supérieure	81.99.4B ↔	Opération chirurgicale ouverte de cartilage articulaire, articulation tibio-péronière supérieure
80.76.20 ↔	Synovectomie ouverte du genou	81.99.5A ↔	Arthrorise et fixation temporaire d'une articulation, genou
80.76.21 ↔	Synovectomie ouverte de l'articulation tibio-péronière supérieure	81.99.5B ↔	Arthrorise et fixation temporaire d'une articulation, articulation tibio-péronière supérieure
80.76.99 ↔	Synovectomie, genou, autre	81.99.82 ↔	Autre opération arthroscopique d'articulation, genou
80.86.00 ↔	Autre excision ou destruction locale de lésion articulaire, genou, SAP	81.99.9A ↔	Autre opération chirurgicale ouverte d'articulation et de cartilage articulaire, articulation tibio-péronière supérieure
80.86.10 ↔	Excision ou destruction locale de lésion articulaire du genou sous arthroscopie	81.9A.1C ↔	Grefe de cartilage et implantation de tissu cultivé in vitro, articulation du genou, par arthroscopie
80.86.11 ↔	Débridement de l'articulation du genou	81.9A.2C ↔	Grefe de cartilage et implantation de tissu cultivé in vitro, articulation du genou, par chirurgie ouverte
80.86.12 ↔	Excision de kyste de l'articulation du genou	81.9A.5C ↔	Grefe de cartilage par transfert ostéo-articulaire (système OATS), plastie en mosaïque, articulation du genou, par arthroscopie
80.86.13 ↔	Excision de kyste méniscal de l'articulation du genou	81.9A.6C ↔	Grefe de cartilage par transfert ostéo-articulaire (système OATS), plastie en mosaïque, articulation du genou, par chirurgie ouverte
80.86.99 ↔	Autre excision ou destruction locale de lésion articulaire, genou, autre		
81.47.10 ↔	Refixation d'un fragment ostéochondral, genou		
81.47.11 ↔	Refixation d'un fragment ostéochondral sous arthroscopie, genou		
81.47.12 ↔	Plastie d'os spongieux sous-chondral, genou		
81.47.13 ↔	Plastie d'os spongieux sous-chondral sous arthroscopie, genou		
81.47.14 ↔	Refixation chirurgicale ouverte du ménisque, genou		
81.47.15 ↔	Refixation arthroscopique du ménisque, genou		
81.47.19 ↔	Refixation osseuse chirurgicale ouverte de ligament croisé, genou		
81.47.20 ↔	Refixation osseuse arthroscopique de ligament croisé, genou		
81.47.23 ↔	Incision de l'os sous-chondral, genou, chirurgie ouverte		

Procédure I30-2

78.16.10 ↔	Réduction fermée de fracture de la rotule, stabilisée par fixateur externe	81.9A.3H ‡↔	Transplantation de chondrocytes autologues sur matrice, articulation métatarso-phalangienne, par arthroscopie
78.16.11 ↔	Réduction ouverte de fracture de la rotule, stabilisée par fixateur externe	81.9A.3I ‡↔	Transplantation de chondrocytes autologues sur matrice, articulation d'orteil, par arthroscopie
78.16.99 ↔	Application de fixateur externe, rotule (inclus réduction de fracture), autre	81.9A.3J ‡↔	Transplantation de chondrocytes autologues sur matrice, autres articulations, par arthroscopie
79.19.30 ↔	Réduction fermée de fracture de la rotule, avec fixation interne	81.9A.41 ‡↔	Transplantation de chondrocytes autologues sur matrice, articulation glénohumérale, par chirurgie ouverte
79.29.30 ↔	Réduction ouverte de fracture, sans fixation interne, rotule	81.9A.42 ‡↔	Transplantation de chondrocytes autologues sur matrice, articulation acromio-claviculaire, par chirurgie ouverte
79.36.40 ↔	Réduction ouverte de fracture multifragmentaire d'autres parties du tibia, avec fixation interne	81.9A.43 ‡↔	Transplantation de chondrocytes autologues sur matrice, articulation sternoclaviculaire, par chirurgie ouverte
79.36.50 ↔	Réduction ouverte de fracture simple du péroné proximal, avec fixation interne	81.9A.44 ‡↔	Transplantation de chondrocytes autologues sur matrice, coude, par chirurgie ouverte
79.36.51 ↔	Réduction ouverte de fracture multifragmentaire du péroné proximal, avec fixation interne	81.9A.46 ‡↔	Transplantation de chondrocytes autologues sur matrice, poignet, par chirurgie ouverte
79.36.99 ↔	Réduction ouverte de fracture de tibia et de péroné, avec fixation interne, autre	81.9A.4A ‡↔	Transplantation de chondrocytes autologues sur matrice, articulation sacro-iliaque, par chirurgie ouverte
79.39.40 ↔	Réduction ouverte de fracture de la rotule, avec fixation interne	81.9A.4B ‡↔	Transplantation de chondrocytes autologues sur matrice, hanche, par chirurgie ouverte
81.9A.31 ‡↔	Transplantation de chondrocytes autologues sur matrice, articulation glénohumérale, par arthroscopie	81.9A.4C ‡↔	Transplantation de chondrocytes autologues sur matrice, articulation du genou, par chirurgie ouverte
81.9A.32 ‡↔	Transplantation de chondrocytes autologues sur matrice, articulation acromio-claviculaire, par arthroscopie	81.9A.4D ‡↔	Transplantation de chondrocytes autologues sur matrice, articulation tibio-péronière supérieure, par chirurgie ouverte
81.9A.33 ‡↔	Transplantation de chondrocytes autologues sur matrice, articulation sternoclaviculaire, par arthroscopie	81.9A.4E ‡↔	Transplantation de chondrocytes autologues sur matrice, articulation talo-crurale, par chirurgie ouverte
81.9A.34 ‡↔	Transplantation de chondrocytes autologues sur matrice, coude, par arthroscopie	81.9A.4F ‡↔	Transplantation de chondrocytes autologues sur matrice, articulation sous-talaire, par chirurgie ouverte
81.9A.36 ‡↔	Transplantation de chondrocytes autologues sur matrice, poignet, par arthroscopie	81.9A.4G ‡↔	Transplantation de chondrocytes autologues sur matrice, autres articulations tarsiennes et tarsométatarsiennes, par chirurgie ouverte
81.9A.3A ‡↔	Transplantation de chondrocytes autologues sur matrice, articulation sacro-iliaque, par arthroscopie	81.9A.4H ‡↔	Transplantation de chondrocytes autologues sur matrice, articulation métatarso-phalangienne, par chirurgie ouverte
81.9A.3B ‡↔	Transplantation de chondrocytes autologues sur matrice, hanche, par arthroscopie	81.9A.4I ‡↔	Transplantation de chondrocytes autologues sur matrice, articulation d'orteil, par chirurgie ouverte
81.9A.3C ‡↔	Transplantation de chondrocytes autologues sur matrice, articulation du genou, par arthroscopie	81.9A.4J ‡↔	Transplantation de chondrocytes autologues sur matrice, autres articulations, par chirurgie ouverte
81.9A.3D ‡↔	Transplantation de chondrocytes autologues sur matrice, articulation tibio-péronière supérieure, par arthroscopie		
81.9A.3E ‡↔	Transplantation de chondrocytes autologues sur matrice, articulation talo-crurale, par arthroscopie		
81.9A.3F ‡↔	Transplantation de chondrocytes autologues sur matrice, articulation sous-talaire, par arthroscopie		
81.9A.3G ‡↔	Transplantation de chondrocytes autologues sur matrice, autres articulations tarsiennes et tarsométatarsiennes, par arthroscopie		

Procédure I30-3

78.06.20 ↔	Grefe osseuse, rotule, fragment à pédicule vascularisé, sans anastomoses microvasculaires	81.44.11 ↔	Stabilisation de la rotule, incision du rétinacle latéral, avec ligamentoplastie
79.36.10 ↔	Réduction ouverte de fracture simple du tibia proximal, avec fixation interne par agrafes (de Blount) ou fil intermédullaire	81.44.12 ↔	Stabilisation de la rotule, transfert de l'insertion d'un tendon rotulien
79.36.11 ↔	Réduction ouverte de fracture simple du tibia proximal, avec fixation interne par vis	81.44.13 ↔	Stabilisation de la rotule, transfert de l'insertion d'un tendon rotulien avec implantation d'un greffon osseux
79.36.12 ↔	Réduction ouverte de fracture simple du tibia proximal, avec autre fixation interne	81.44.14 ↔	Stabilisation de la rotule par plastie du MPFL (Medial Patello-Femoral Ligament)
79.36.13 ↔	Réduction ouverte de fracture multifragmentaire du tibia proximal, avec fixation interne par agrafes (de Blount)	81.44.99 ↔	Stabilisation de la rotule, autre
79.36.14 ↔	Réduction ouverte de fracture multifragmentaire du tibia proximal, avec autre fixation interne	81.45.10 ↔	Réparation du ligament croisé antérieur avec tendon rotulien autogène sous arthroscopie
81.42 ↔	Correction de laxité du genou (Pentade du genou)	81.45.11 ↔	Réparation du ligament croisé postérieur avec tendon rotulien autogène sous arthroscopie
81.43 ↔	Réparation de la triade malheureuse du genou	81.45.12 ↔	Réparation du ligament croisé antérieur avec tendon semi-tendineux et/ou gracilis sous arthroscopie
81.44.10 ↔	Stabilisation de la rotule, incision du rétinacle latéral		

81.45.13 ↔ Réparation du ligament croisé postérieur avec tendon semi-tendineux et/ou gracilis sous arthroscopie	81.45.23 ↔ Réparation chirurgicale ouverte du ligament croisé postérieur avec tendon semi-tendineux et/ou gracilis
81.45.14 ↔ Réparation du ligament croisé antérieur avec remplacement alloplastique et renforcement alloplastique du ligament, par arthroscopie	81.45.24 ↔ Réparation du ligament croisé antérieur avec remplacement alloplastique et renforcement alloplastique du ligament, par chirurgie ouverte
81.45.19 ↔ Autre réparation des ligaments croisés sous arthroscopie	81.45.29 ↔ Autre réparation chirurgicale ouverte des ligaments croisés
81.45.20 ↔ Réparation chirurgicale ouverte du ligament croisé antérieur avec tendon rotulien autogène	81.45.99 ↔ Autre réparation des ligaments croisés, autre
81.45.21 ↔ Réparation chirurgicale ouverte du ligament croisé postérieur avec tendon rotulien autogène	81.47.16 ↔ Greffe de ménisque, genou
81.45.22 ↔ Réparation chirurgicale ouverte du ligament croisé antérieur avec tendon semi-tendineux et/ou gracilis	81.47.60 ↔ Réparation de la trochlée fémorale avec arthrotomie et ostéotomie du fémur distal avec ou sans plastie sous-chondrale d'os spongieux
	83.86 ↔ Plastie du quadriceps

Procédure I30-4

81.47.16 ↔ Greffe de ménisque, genou

Procédure I30-5

00.9A.61 †↔ Utilisation d'implants, spécifiques au patient, fabriqués en préopératoire par imagerie tridimensionnelle	81.9A.3B †↔ Transplantation de chondrocytes autologues sur matrice, hanche, par arthroscopie
00.9A.62 †↔ Utilisation d'implants, spécifiques au patient, adaptés en préopératoire par imagerie tridimensionnelle	81.9A.3C †↔ Transplantation de chondrocytes autologues sur matrice, articulation du genou, par arthroscopie
00.9A.63 †↔ Utilisation peropératoire de guides de navigation (comprend: coupe, forage, le positionnement) de fabrication préopératoire, par imagerie tridimensionnelle, spécifiquement adaptés au patient	81.9A.3D †↔ Transplantation de chondrocytes autologues sur matrice, articulation tibio-péronière supérieure, par arthroscopie
00.9A.64 †↔ Utilisation d'implants spécifiques au patient, fabriqués en préopératoire par imagerie 3D ainsi que par imprimante 3D	81.9A.3E †↔ Transplantation de chondrocytes autologues sur matrice, articulation talo-crurale, par arthroscopie
79.36.40 ↔ Réduction ouverte de fracture multifragmentaire d'autres parties du tibia, avec fixation interne	81.9A.3F †↔ Transplantation de chondrocytes autologues sur matrice, articulation sous-talaire, par arthroscopie
79.36.50 ↔ Réduction ouverte de fracture simple du péroné proximal, avec fixation interne	81.9A.3G †↔ Transplantation de chondrocytes autologues sur matrice, autres articulations tarsiennes et tarsométatarsiennes, par arthroscopie
79.36.51 ↔ Réduction ouverte de fracture multifragmentaire du péroné proximal, avec fixation interne	81.9A.3H †↔ Transplantation de chondrocytes autologues sur matrice, articulation métatarso-phalangienne, par arthroscopie
79.36.99 ↔ Réduction ouverte de fracture de tibia et de péroné, avec fixation interne, autre	81.9A.3I †↔ Transplantation de chondrocytes autologues sur matrice, articulation d'orteil, par arthroscopie
79.39.40 ↔ Réduction ouverte de fracture de la rotule, avec fixation interne	81.9A.3J †↔ Transplantation de chondrocytes autologues sur matrice, autres articulations, par arthroscopie
80.6X.11 ↔ Ménisectomie du genou, sous arthroscopie, totale	81.9A.41 †↔ Transplantation de chondrocytes autologues sur matrice, articulation glénohumérale, par chirurgie ouverte
80.6X.21 ↔ Ménisectomie du genou, chirurgicale ouverte, totale	81.9A.42 †↔ Transplantation de chondrocytes autologues sur matrice, articulation acromio-claviculaire, par chirurgie ouverte
81.47.14 ↔ Refixation chirurgicale ouverte du ménisque, genou	81.9A.43 †↔ Transplantation de chondrocytes autologues sur matrice, articulation sternoclaviculaire, par chirurgie ouverte
81.47.15 ↔ Refixation arthroscopique du ménisque, genou	81.9A.44 †↔ Transplantation de chondrocytes autologues sur matrice, coude, par chirurgie ouverte
81.47.25 ↔ Incision de l'os sous-chondral avec insertion d'implant acellulaire sous arthroscopie, genou	81.9A.46 †↔ Transplantation de chondrocytes autologues sur matrice, poignet, par chirurgie ouverte
81.47.28 ↔ Incision chirurgicale ouverte de l'os sous-chondral avec insertion d'implant acellulaire, genou	81.9A.4A †↔ Transplantation de chondrocytes autologues sur matrice, articulation sacro-iliaque, par chirurgie ouverte
81.47.60 ↔ Réparation de la trochlée fémorale avec arthrotomie et ostéotomie du fémur distal avec ou sans plastie sous-chondrale d'os spongieux	81.9A.4B †↔ Transplantation de chondrocytes autologues sur matrice, hanche, par chirurgie ouverte
81.9A.31 †↔ Transplantation de chondrocytes autologues sur matrice, articulation glénohumérale, par arthroscopie	81.9A.4C †↔ Transplantation de chondrocytes autologues sur matrice, articulation du genou, par chirurgie ouverte
81.9A.32 †↔ Transplantation de chondrocytes autologues sur matrice, articulation acromio-claviculaire, par arthroscopie	81.9A.4D †↔ Transplantation de chondrocytes autologues sur matrice, articulation tibio-péronière supérieure, par chirurgie ouverte
81.9A.33 †↔ Transplantation de chondrocytes autologues sur matrice, articulation sternoclaviculaire, par arthroscopie	81.9A.4E †↔ Transplantation de chondrocytes autologues sur matrice, articulation talo-crurale, par chirurgie ouverte
81.9A.34 †↔ Transplantation de chondrocytes autologues sur matrice, coude, par arthroscopie	
81.9A.36 †↔ Transplantation de chondrocytes autologues sur matrice, poignet, par arthroscopie	
81.9A.3A †↔ Transplantation de chondrocytes autologues sur matrice, articulation sacro-iliaque, par arthroscopie	

- 81.9A.4F ‡↔ Transplantation de chondrocytes autologues sur matrice, articulation sous-talaire, par chirurgie ouverte
- 81.9A.4G ‡↔ Transplantation de chondrocytes autologues sur matrice, autres articulations tarsiennes et tarsométatarsiennes, par chirurgie ouverte
- 81.9A.4H ‡↔ Transplantation de chondrocytes autologues sur matrice, articulation métatarso-phalangienne, par chirurgie ouverte
- 81.9A.4I ‡↔ Transplantation de chondrocytes autologues sur matrice, articulation d'orteil, par chirurgie ouverte
- 81.9A.4J ‡↔ Transplantation de chondrocytes autologues sur matrice, autres articulations, par chirurgie ouverte

ADRG I31**Interventions particulières sur le coude et l'avant-bras**

Procédure dans le tableau I31-1

DRG I31A**Interventions particulières sur le coude et l'avant-bras avec intervention bilatérale ou intervention sur plusieurs localisations**

Procédure bilatérale dans le tableau I31-1 ou Interventions sur plusieurs localisations

DRG I31B**Interventions complexes sur le coude et l'avant-bras avec intervention particulière ou en plusieurs temps ou procédés particuliers**

Au moins une procédure dans le tableau I31-2 ou au moins deux traitements, qui sont séparés au moins d'un jour dans dans [au moins deux procédures dans le tableau I31-1]

DRG I31C**Interventions complexes sur le coude et l'avant-bras****Procédure I31-1**

- | | | | |
|------------|---|------------|---|
| 77.23 ↔ | Ostéotomie cunéiforme, radius et cubitus | 78.53.20 ↔ | Révision sans remplacement de matériel d'ostéosynthèse, cubitus |
| 77.33.00 ↔ | Autre section osseuse, radius et cubitus, SAP | 78.53.99 ↔ | Fixation interne de l'os sans réduction de fracture, radius et cubitus, autre |
| 77.33.10 ↔ | Corticotomie et transport de segment radial et cubital | 78.93 ↔ | Insertion de stimulateur de croissance osseuse, radius et cubitus |
| 77.33.11 ↔ | Ostéotomie complexe (pluridimensionnelle) (avec correction axiale) du radius et de l'ulna | 79.22.00 ↔ | Réduction ouverte de fracture de radius et de cubitus, sans fixation interne, SAP |
| 77.33.20 ↔ | Section osseuse du cubitus distal et de la diaphyse cubitale | 79.22.10 ↔ | Réduction ouverte de fracture du radius distal, sans fixation interne |
| 77.33.99 ↔ | Autre section osseuse, radius et cubitus, autre | 79.22.19 ↔ | Réduction ouverte d'autre fracture du radius, sans fixation interne |
| 77.83 ↔ | Autre ostectomie partielle, radius et cubitus | 79.22.20 ↔ | Réduction ouverte de fracture du cubitus, sans fixation interne |
| 77.93 ↔ | Ostectomie totale, radius et cubitus | 79.22.99 ↔ | Réduction ouverte de fracture de radius et de cubitus, sans fixation interne, autre |
| 78.03.11 ↔ | Grefe osseuse, radius et cubitus, fragment à pédicule vascularisé sans anastomoses microvasculaires | 79.32.00 ↔ | Réduction ouverte de fracture de radius et de cubitus, avec fixation interne, SAP |
| 78.03.13 ↔ | Grefe d'os et de cartilage, radius et cubitus, autogène et allogène | 79.32.10 ↔ | Réduction ouverte de fracture de radius distal, avec fixation interne |
| 78.13.10 ↔ | Réduction fermée de fracture du radius distal, stabilisée par fixateur externe | 79.32.19 ↔ | Réduction ouverte d'autre fracture de radius, avec fixation interne |
| 78.13.11 ↔ | Réduction fermée d'autre fracture du radius, stabilisée par fixateur externe | 79.32.29 ↔ | Réduction ouverte de fracture du cubitus, avec fixation interne |
| 78.13.12 ↔ | Réduction ouverte de fracture du radius distal, stabilisée par fixateur externe | 79.32.99 ↔ | Réduction ouverte de fracture de radius et de cubitus, avec fixation interne, autre |
| 78.13.13 ↔ | Réduction ouverte d'autre fracture du radius, stabilisée par fixateur externe | 79.52.00 ↔ | Réduction ouverte de décollement épiphysaire de radius et de cubitus, SAP |
| 78.13.20 ↔ | Réduction fermée de fracture du cubitus, stabilisée par fixateur externe | 79.52.10 ↔ | Réduction ouverte de décollement épiphysaire du radius distal |
| 78.13.99 ↔ | Application de fixateur externe, radius et cubitus (inclus réduction de fracture), autre | 79.52.20 ↔ | Réduction ouverte d'autre décollement épiphysaire de radius et de cubitus |
| 78.23.00 ↔ | Raccourcissement d'os, radius et cubitus, SAP | 79.52.99 ↔ | Réduction ouverte de décollement épiphysaire de radius et de cubitus, autre |
| 78.23.10 ↔ | Épiphysiodèse temporaire, radius et cubitus | 79.62 ↔ | Débridement de fracture ouverte, radius et cubitus |
| 78.23.11 ↔ | Épiphysiodèse permanente, radius et cubitus | 79.82 ↔ | Réduction ouverte de luxation du coude |
| 78.23.12 ↔ | Épiphysiolyse thérapeutique, radius et cubitus | 79.B2 ↔ | Traitement de fracture de l'articulation du coude, sous contrôle arthroscopique |
| 78.23.99 ↔ | Raccourcissement d'os, radius et cubitus, autre | 80.12.00 ↔ | Autre arthrotomie, coude, SAP |
| 78.43 ↔ | Autres réparations ou opérations plastiques osseuses, radius et cubitus | | |
| 78.53.00 ↔ | Fixation interne de l'os sans réduction de fracture, radius et cubitus, SAP | | |
| 78.53.10 ↔ | Révision sans remplacement de matériel d'ostéosynthèse, radius | | |

80.12.10 ↔ Arthrotomie arthroscopique du coude, lavage articulaire avec drainage	81.85.11 ↔ Refixation chirurgicale ouverte d'un fragment ostéochondral, coude
80.12.11 ↔ Arthrotomie arthroscopique du coude, ablation de souris articulaire	81.85.18 ↔ Incision de l'os sous-chondral sous arthroscopie, coude
80.12.12 ↔ Arthrotomie arthroscopique du coude, insertion ou enlèvement de réservoir médicamenteux	81.85.19 ↔ Incision chirurgicale ouverte de l'os sous-chondral, coude
80.12.20 ↔ Arthrotomie du coude, lavage articulaire avec drainage	81.85.20 ↔ Incision de l'os sous-chondral avec insertion d'implant acellulaire sous arthroscopie, coude
80.12.21 ↔ Arthrotomie du coude, ablation de souris articulaire	81.85.21 ↔ Arthroplastie de résection du coude
80.12.99 ↔ Autre arthrotomie, coude, autre	81.85.31 ↔ Autre réparation du coude, prothèse de la tête radiale
80.22 ↔ Arthroscopie, coude	81.85.99 ↔ Autre réparation du coude, autre
80.32.00 ↔ Biopsie d'articulation, coude, SAP	81.96.2D ↔ Autre réparation d'articulation, poignet, prothèse de la tête cubitale
80.32.20 ↔ Biopsie articulaire du coude sous arthroscopie	81.99.14 ↔ Révision arthroscopique d'articulation, coude
80.32.30 ↔ Biopsie articulaire ouverte du coude	81.99.24 ↔ Révision chirurgicale ouverte d'articulation, coude
80.32.99 ↔ Biopsie d'articulation, coude, autre	81.99.34 ↔ Opération arthroscopique de cartilage articulaire, coude
80.42 ↔ Section de capsule articulaire, de ligament ou de cartilage, coude	81.99.44 ↔ Opération chirurgicale ouverte de cartilage articulaire, coude
80.72.00 ↔ Synovectomie, coude, SAP	81.99.54 ↔ Arthrorise et fixation temporaire d'une articulation, coude
80.72.10 ↔ Synovectomie arthroscopique du coude	81.99.94 ↔ Autre opération chirurgicale ouverte d'articulation et de cartilage articulaire, coude
80.72.20 ↔ Synovectomie ouverte du coude	81.99.95 ↔ Autre opération chirurgicale ouverte d'articulation et de cartilage articulaire, articulation radio-cubitale supérieure
80.72.99 ↔ Synovectomie, coude, autre	81.9A.14 ↔ Greffe de cartilage et implantation de tissu cultivé in vitro, coude, par arthroscopie
80.82.00 ↔ Autre excision ou destruction locale de lésion articulaire, coude, SAP	81.9A.24 ↔ Greffe de cartilage et implantation de tissu cultivé in vitro, coude, par chirurgie ouverte
80.82.10 ↔ Excision ou destruction locale de lésion articulaire du coude sous arthroscopie	
80.82.11 ↔ Débridement de l'articulation du coude	
80.82.12 ↔ Excision de kyste de l'articulation du coude	
80.82.99 ↔ Autre excision ou destruction locale de lésion articulaire, coude, autre	
81.24 ↔ Arthrodèse du coude	
81.85.00 ↔ Autre réparation du coude, SAP	
81.85.10 ↔ Refixation d'un fragment ostéochondral sous arthroscopie, coude	

Procédure I31-2

00.9A.61 ‡↔ Utilisation d'implants, spécifiques au patient, fabriqués en préopératoire par imagerie tridimensionnelle	77.33.11 ↔ Ostéotomie complexe (pluridimensionnelle) (avec correction axiale) du radius et de l'ulna
00.9A.62 ‡↔ Utilisation d'implants, spécifiques au patient, adaptés en préopératoire par imagerie tridimensionnelle	77.93 ↔ Ostectomie totale, radius et cubitus
00.9A.63 ‡↔ Utilisation peropératoire de guides de navigation (comprend: coupe, forage, le positionnement) de fabrication préopératoire, par imagerie tridimensionnelle, spécifiquement adaptés au patient	78.03.11 ↔ Greffe osseuse, radius et cubitus, fragment à pédicule vascularisé sans anastomoses microvasculaires
00.9A.64 ‡↔ Utilisation d'implants spécifiques au patient, fabriqués en préopératoire par imagerie 3D ainsi que par imprimante 3D	78.03.13 ↔ Greffe d'os et de cartilage, radius et cubitus, autogène et allogène

ADRG I32

Autres interventions sur le poignet et la main

(Diagnostic principal dans le tableau I32-1 et procédure dans le tableau I32-4) ou au moins une procédure dans le tableau I32-5

DRG I32A

Interventions sur le poignet et la main avec intervention complexe en plusieurs temps, plus d'un jour d'hospitalisation

(Durée de séjour > 1 Tag) et (au moins deux traitements, qui sont séparés au moins d'un jour dans dans [au moins deux procédures dans le tableau I32-6] ou procédure dans le tableau I32-7)

DRG I32B**Interventions sur le poignet et la main avec intervention complexe ou diagnostic de complication ou intervention sur plusieurs localisations, âge < 6 ans et plus d'un jour d'hospitalisation**

(Durée de séjour > 1 Tag) et (Ãge < 6 Jahre ou au moins une procédure dans le tableau I32-8 ou procédure dans le tableau I32-9 et diagnostic dans le tableau I32-2 ou au moins un diagnostic dans le tableau I32-3 ou Interventions sur plusieurs localisations ou procédure dans le tableau I32-6 et procédure dans le tableau I32-10)

DRG I32C**Interventions sur le poignet et la main, âge > 5 ans et plus d'un jour d'hospitalisation**

Durée de séjour > 1 Tag

DRG I32D**Interventions sur le poignet et la main, un jour d'hospitalisation****Diagnostic I32-1**

C40.1	M24.64
C47.1	M24.84
C49.1	M24.94
D16.1	M25.04
D21.1	M25.14
M00.04	M25.24
M00.14	M25.34
M00.24	M25.44
M00.84	M25.54
M00.94	M25.64
M02.04	M25.74
M02.14	M25.84
M02.24	M25.94
M02.34	M65.84
M02.84	M66.24
M02.94	M66.30
M11.04	M66.34
M11.14	M72.0
M11.24	M84.14
M11.84	M84.24
M11.94	M84.34
M12.14	M84.44
M12.24	M86.04
M12.34	M86.14
M12.44	M86.24
M12.54	M86.34
M12.84	M86.44
M13.14	M86.54
M13.84	M86.64
M13.94	M86.84
M15.1	M86.94
M15.2	M87.14
M18.0	M87.24
M18.1	M87.34
M18.2	M87.84
M18.3	M87.94
M18.4	M89.64
M18.5	Q68.1
M18.9	Q71.0
M19.04	Q71.1
M19.14	Q71.3
M19.24	Q71.6
M19.94	S56.0
M20.0	S56.1
M21.84	S56.3
M21.94	S56.4
M24.04	S62.20
M24.14	S62.21
M24.34	S62.22
M24.44	S62.23
M24.54	S62.24

S62.30	S63.08
S62.31	S63.10
S62.32	S63.11
S62.33	S63.12
S62.34	S63.2
S62.4	S63.3
S62.50	S63.4
S62.51	S63.51
S62.52	S63.52
S62.60	S63.53
S62.61	S63.58
S62.62	S63.60
S62.63	S63.61
S62.7	S63.62
S62.8	S63.68
S63.03	S63.7
S63.04	T87.0

Procédure I32-10

00.9C.11 ‡↔ Interventions multiples en un temps sur 2 rayons métacarpiens et des doigts	00.9C.13 ‡↔ Interventions multiples en un temps sur 4 rayons métacarpiens et des doigts
00.9C.12 ‡↔ Interventions multiples en un temps sur 3 rayons métacarpiens et des doigts	00.9C.14 ‡↔ Interventions multiples en un temps sur 5 rayons métacarpiens et des doigts et plus

Diagnostic I32-2

M84.14	Q71.0
M96.0	Q71.1
Q68.1	Q71.2
Q69.0	Q71.3
Q69.1	Q71.4
Q69.9	Q71.5
Q70.0	Q71.6
Q70.1	Q71.8
Q70.4	Q71.9
Q70.9	

Diagnostic I32-3

M00.04	S01.88
M00.14	S01.89
M00.24	S11.86
M00.84	S11.88
M00.94	S11.89
M05.04	S21.83
M05.14	S21.86
M05.24	S21.88
M05.34	S21.89
M05.84	S31.83
M05.94	S31.86
M06.04	S31.88
M06.14	S31.89
M06.24	S41.86
M06.34	S41.88
M06.44	S41.89
M06.84	S51.86
M06.94	S51.88
M84.14	S51.89
M86.14	S61.86
M86.24	S61.88
M86.34	S61.89
M86.44	S71.86
M86.54	S71.88
M86.64	S71.89
M86.84	S81.86
M86.94	S81.88
S01.83	S81.89
S01.86	S91.86

S91.88

Procédure I32-4

81.28 ↔ Arthrodèse interphalangienne

Procédure I32-5

04.43.00 ↔ Libération du canal carpien, SAP
 04.43.10 ↔ Libération du canal carpien par endoscopie
 04.43.99 ↔ Libération du canal carpien, autre
 04.49.13 ↔ Autre lyse d'adhérences ou décompression de nerf de la main
 04.6X.60 ↔ Transposition de nerf de la main avec suture interfasciculaire primaire et secondaire
 04.6X.73 ↔ Transposition avec neurolyse et décompression d'un nerf de la main
 77.04.00 ↔ Séquestrectomie, os du carpe et du métacarpe, SAP
 77.04.10 ↔ Séquestrectomie, os du carpe et du métacarpe, sans insertion de réservoir médicamenteux
 77.04.11 ↔ Séquestrectomie, os du carpe et du métacarpe, avec insertion de réservoir médicamenteux
 77.04.99 ↔ Séquestrectomie, os du carpe et du métacarpe, autre
 77.14.00 ↔ Autre incision osseuse sans section, os du carpe et du métacarpe, SAP
 77.14.10 ↔ Autre incision osseuse sans section, os du carpe et du métacarpe, exploration et forage de l'os
 77.14.11 ↔ Autre incision osseuse sans section, os du carpe et du métacarpe, extraction de corps étranger
 77.14.12 ↔ Autre incision osseuse sans section, os du carpe et du métacarpe, insertion et enlèvement de réservoir médicamenteux
 77.14.13 ↔ Autre incision osseuse sans section, os du carpe et du métacarpe, drainage
 77.14.99 ↔ Autre incision osseuse sans section, os du carpe et du métacarpe, autre
 77.24 ↔ Ostéotomie cunéiforme, os du carpe et du métacarpe
 77.29.10 ↔ Ostéotomie cunéiforme, phalanges de la main
 77.34.00 ↔ Autre section osseuse, os du carpe et du métacarpe, SAP
 77.34.10 ↔ Section osseuse, ostéotomie de rotation d'os du carpe et du métacarpe
 77.34.11 ↔ Section osseuse, ostéotomie complexe (pluridimensionnelle) d'os du carpe et du métacarpe
 77.34.99 ↔ Autre section osseuse, os du carpe et du métacarpe, autre
 77.39.10 ↔ Ostéotomie de rotation de phalanges de la main
 77.39.19 ↔ Autre section osseuse de phalanges de la main
 77.44.00 ↔ Biopsie osseuse, os du carpe et du métacarpe, SAP
 77.44.20 ↔ Biopsie osseuse, os du carpe et du métacarpe, biopsie ouverte
 77.44.99 ↔ Biopsie osseuse, os du carpe et du métacarpe, autre
 77.64.00 ↔ Excision locale et destruction de lésion ou de tissu osseux, os du carpe et du métacarpe, SAP
 77.64.20 ↔ Débridement, os du carpe et du métacarpe
 77.64.99 ↔ Excision locale et destruction de lésion ou de tissu osseux, os du carpe et du métacarpe, autre
 77.69.10 ↔ Excision locale et destruction de lésion ou de tissu osseux, phalanges de la main
 77.69.20 ↔ Débridement de phalanges de la main
 77.84 ↔ Autre ostectomie partielle, os du carpe et du métacarpe
 77.89.10 ↔ Autre ostectomie partielle, phalanges de la main
 77.94 ↔ Ostectomie totale, os du carpe et du métacarpe
 77.99.10 ↔ Ostectomie totale, phalanges de la main
 78.04.11 ↔ Greffe osseuse, os du carpe et du métacarpe, fragment à pédicule vascularisé sans anastomoses microvasculaires

S91.89

78.04.13 ↔ Greffe d'os et de cartilage, os du carpe et du métacarpe, autogène et allogène
 78.09.11 ↔ Greffe osseuse, phalanges de la main, fragment à pédicule vascularisé sans anastomoses microvasculaires
 78.09.13 ↔ Greffe d'os et de cartilage, phalanges de la main, autogène et allogène
 78.14.10 ↔ Réduction fermée de fracture d'os du carpe et du métacarpe, stabilisée par fixateur externe
 78.14.11 ↔ Réduction ouverte de fracture d'os du carpe et du métacarpe, stabilisée par fixateur externe
 78.14.99 ↔ Application de fixateur externe, os du carpe et du métacarpe (inclus réduction de fracture), autre
 78.19.10 ↔ Réduction fermée de fracture de phalanges de la main, stabilisée par fixateur externe
 78.19.11 ↔ Réduction ouverte de fracture de phalanges de la main, stabilisée par fixateur externe
 78.24.00 ↔ Raccourcissement d'os, os du carpe et du métacarpe, SAP
 78.24.10 ↔ Épiphysiodèse temporaire, os du carpe et du métacarpe
 78.24.11 ↔ Épiphysiodèse permanente, os du carpe et du métacarpe
 78.24.12 ↔ Épiphysiolyse thérapeutique, os du carpe et du métacarpe
 78.24.99 ↔ Raccourcissement d'os, os du carpe et du métacarpe, autre
 78.29.10 ↔ Épiphysiodèse temporaire, phalanges de la main
 78.29.11 ↔ Épiphysiodèse permanente, phalanges de la main
 78.29.12 ↔ Épiphysiolyse thérapeutique, phalanges de la main
 78.29.19 ↔ Autre raccourcissement d'os, phalanges de la main
 78.34 ↔ Allongement d'os, os du carpe et du métacarpe
 78.39.10 ↔ Allongement d'os, phalanges de la main
 78.44 ↔ Autres réparations ou opérations plastiques osseuses, os du carpe et du métacarpe
 78.49.11 ↔ Autre réparation plastique de phalanges de la main
 78.54.00 ↔ Fixation interne de l'os sans réduction de fracture, os du carpe et du métacarpe, SAP
 78.54.10 ↔ Révision sans remplacement de matériel d'ostéosynthèse, os du carpe et du métacarpe
 78.54.99 ↔ Fixation interne de l'os sans réduction de fracture, os du carpe et du métacarpe, autre
 78.59.10 ↔ Révision sans remplacement de matériel d'ostéosynthèse, phalanges de la main
 78.94 ↔ Insertion de stimulateur de croissance osseuse, os du carpe et du métacarpe
 79.13.00 ↔ Réduction fermée de fracture d'os du carpe et du métacarpe, avec fixation interne, SAP
 79.13.10 ↔ Réduction fermée de fracture d'os du carpe et du métacarpe, avec fixation interne par plaque à stabilité angulaire
 79.13.19 ↔ Réduction fermée de fracture d'os du carpe et du métacarpe, avec autre fixation interne (p. ex. vis, plaque, fil)
 79.13.99 ↔ Réduction fermée de fracture d'os du carpe et du métacarpe, avec fixation interne, autre
 79.14.00 ↔ Réduction fermée de fracture de phalange de la main, avec fixation interne, SAP
 79.14.10 ↔ Réduction fermée de fracture de phalange de la main, avec fixation interne par plaque à stabilité angulaire

79.14.19 ↔ Réduction fermée de fracture de phalange de la main, avec autre fixation interne (p. ex. vis, plaque, fil)	80.73.00 ↔ Synovectomie, poignet, SAP
79.14.99 ↔ Réduction fermée de fracture de phalange de la main avec fixation interne, autre	80.73.10 ↔ Synovectomie arthroscopique du poignet
79.23 ↔ Réduction ouverte de fracture sans fixation interne, os du carpe et du métacarpe	80.73.20 ↔ Synovectomie ouverte du poignet
79.24 ↔ Réduction ouverte de fracture sans fixation interne, phalange de la main	80.73.99 ↔ Synovectomie, poignet, autre
79.33.00 ↔ Réduction ouverte de fracture d'os du carpe et du métacarpe, avec fixation interne, SAP	80.74.10 ↔ Synovectomie de main et de doigt
79.33.10 ↔ Réduction ouverte de fracture d'os du carpe et du métacarpe, avec fixation interne par agrafes (de Blount)	80.74.99 ↔ Synovectomie, main et doigt, autre
79.33.19 ↔ Réduction ouverte de fracture d'os du carpe et du métacarpe, avec autre fixation interne	80.83.00 ↔ Autre excision ou destruction locale de lésion articulaire, poignet, SAP
79.33.99 ↔ Réduction ouverte de fracture d'os du carpe et du métacarpe, avec fixation interne, autre	80.83.10 ↔ Excision ou destruction locale de lésion articulaire du poignet sous arthroscopie
79.34 ↔ Réduction ouverte de fracture avec fixation interne, phalange de la main	80.83.11 ↔ Débridement de l'articulation du poignet
79.63 ↔ Débridement de fracture ouverte, os du carpe et du métacarpe	80.83.12 ↔ Excision de kyste de l'articulation du poignet
79.64 ↔ Débridement de fracture ouverte, phalange de la main	80.83.99 ↔ Autre excision ou destruction locale de lésion articulaire, poignet, autre
79.83.00 ↔ Réduction ouverte de luxation du poignet, SAP	80.84.00 ↔ Autre excision ou destruction locale de lésion articulaire, main et doigt, SAP
79.83.10 ↔ Réduction ouverte de luxation de l'articulation radio-cubitale distale	80.84.10 ↔ Débridement d'articulations du carpe
79.83.99 ↔ Réduction ouverte de luxation du poignet, autre	80.84.20 ↔ Débridement d'autres articulations de main et de doigt
79.84 ↔ Réduction ouverte de luxation, main et doigt	80.84.99 ↔ Autre excision ou destruction locale de lésion articulaire, main et doigt, autre
79.B3 ↔ Traitement de fracture de l'articulation du poignet, sous contrôle arthroscopique	80.93.11 ↔ Prélèvement de greffon cartilagineux du poignet
80.13.00 ↔ Autre arthrotomie, poignet, SAP	80.93.12 ↔ Résection du ligament triangulaire du carpe
80.13.10 ↔ Arthrotomie arthroscopique du poignet, lavage articulaire avec drainage	80.93.13 ↔ Excision de ligaments au poignet
80.13.11 ↔ Arthrotomie arthroscopique du poignet, ablation de souris articulaire	80.94.11 ↔ Excision de ligaments à l'articulation métacarpo-carpienne
80.13.12 ↔ Arthrotomie arthroscopique du poignet, insertion ou enlèvement de réservoir médicamenteux	80.94.12 ↔ Excision de ligaments d'autres articulations de la main et des doigts
80.13.20 ↔ Arthrotomie du poignet, lavage articulaire avec drainage	81.25.09 ↔ Arthrodèse radio-carpienne, autre
80.13.21 ↔ Arthrotomie du poignet, ablation de souris articulaire	81.25.11 ↔ Arthrodèse radio-carpienne, complète
80.13.99 ↔ Autre arthrotomie, poignet, autre	81.25.21 ↔ Arthrodèse radio-carpienne, partielle
80.14.00 ↔ Autre arthrotomie, main et doigt, SAP	81.26.09 ↔ Arthrodèse métacarpo-carpienne, autre
80.14.10 ↔ Arthrotomie de main et de doigt, lavage articulaire avec drainage	81.26.11 ↔ Arthrodèse métacarpo-carpienne, arthrodèse intracarpienne
80.14.99 ↔ Autre arthrotomie, main et doigt, autre	81.27 ↔ Arthrodèse métacarpo-phalangienne
80.23 ↔ Arthroscopie, poignet	81.71.00 ↔ Arthroplastie métacarpo-phalangienne et interphalangienne avec implant, SAP
80.24 ↔ Arthroscopie, main et doigt	81.71.10 ↔ Implantation d'une autre endoprothèse d'articulation de doigt
80.33.00 ↔ Biopsie d'articulation, poignet, SAP	81.71.99 ↔ Arthroplastie métacarpophalangienne et interphalangienne avec implant, autre
80.33.20 ↔ Biopsie articulaire du poignet sous arthroscopie	81.72 ↔ Arthroplastie métacarpo-phalangienne et interphalangienne, sans implant
80.33.30 ↔ Biopsie articulaire ouverte du poignet	81.73 ↔ Remplacement total du poignet
80.33.99 ↔ Biopsie d'articulation, poignet, autre	81.74.00 ↔ Arthroplastie carpo-carpienne et carpo-métacarpienne avec implant, SAP
80.34.00 ↔ Biopsie d'articulation, main et doigt, SAP	81.74.10 ↔ Implantation d'endoprothèse d'articulation trapézo-métacarpienne du pouce
80.34.20 ↔ Biopsie articulaire de main et de doigt sous arthroscopie	81.74.21 ↔ Arthroplastie radio-carpienne ou carpo-carpienne avec implant
80.34.30 ↔ Biopsie articulaire ouverte de main et de doigt	81.74.99 ↔ Arthroplastie carpo-carpienne et carpo-métacarpienne avec implant, autre
80.34.99 ↔ Biopsie d'articulation, main et doigt, autre	81.75 ↔ Arthroplastie carpo-carpienne et carpo-métacarpienne, sans implant
80.43.00 ↔ Section de capsule articulaire, de ligament ou de cartilage, poignet, SAP	81.79 ↔ Autre réparation de main, doigt et poignet
80.43.10 ↔ Section de capsule articulaire, de ligament ou de cartilage, poignet, section de ligaments du carpe	81.93.00 ↔ Suture de capsule ou de ligament du membre supérieur, SAP
80.43.99 ↔ Section de capsule articulaire, de ligament ou de cartilage, poignet, autre	81.93.10 ↔ Suture de l'appareil ligamentaire de la clavicule
80.44.00 ↔ Section de capsule articulaire, de ligament ou de cartilage, main et doigt, SAP	81.93.20 ↔ Suture du ligament annulaire radio-cubital
80.44.10 ↔ Section de capsule articulaire, de ligament ou de cartilage, section de ligaments du métacarpe	81.93.21 ↔ Suture de l'appareil ligamentaire radio-cubital distal
80.44.11 ↔ Section de capsule articulaire, de ligament ou de cartilage, section du rétinaculum des fléchisseurs	81.93.30 ↔ Suture de capsule ou de ligament, carpe et métacarpe
80.44.99 ↔ Section de capsule articulaire, de ligament ou de cartilage, main et doigt, autre	81.93.99 ↔ Suture de capsule ou de ligament du membre supérieur, autre
	81.96.20 ↔ Autre réparation d'articulation, poignet, SAP
	81.96.21 ↔ Autre réparation d'articulation, poignet, refixation d'un fragment ostéochondral sous arthroscopie
	81.96.22 ↔ Autre réparation d'articulation, poignet, refixation chirurgicale ouverte d'un fragment ostéochondral
	81.96.29 ↔ Autre réparation d'articulation, poignet, autre

81.96.2A ↔	Autre réparation d'articulation, poignet, incision de l'os sous-chondral sous arthroscopie	82.52 ↔	Recul de tendon de la main
81.96.2B ↔	Autre réparation d'articulation, poignet, incision chirurgicale ouverte de l'os sous-chondral	82.53 ↔	Réinsertion de tendon de la main
81.96.2C ↔	Autre réparation d'articulation, poignet, incision de l'os sous-chondral avec insertion d'implant acellulaire sous arthroscopie	82.54 ↔	Réinsertion de muscle de la main
81.96.98 ↔	Autre intervention de réparation et de plastie articulaire, arthroplastie de résection du poignet	82.55 ↔	Autre changement de longueur de muscle ou tendon de main
81.97.15 ↔	Révision et remplacement de prothèse de poignet	82.56 ↔	Autre transfert ou greffe de tendon de la main
81.97.16 ↔	Révision et remplacement d'endoprothèse d'articulation trapézo-métacarpienne du pouce	82.57.00 ↔	Autre transfert d'autre tendon de la main, SAP
81.97.17 ↔	Révision et remplacement d'autre endoprothèse d'articulation de doigt	82.57.10 ↔	Autre transfert d'autre tendon de la main, transfert de tendon fléchisseur de la main
81.99.15 ↔	Révision arthroscopique d'articulation, poignet	82.57.99 ↔	Autre transfert d'autre tendon de la main, autre
81.99.25 ↔	Révision chirurgicale ouverte d'articulation, poignet	82.58 ↔	Autre transfert ou lambeau musculaire de la main
81.99.35 ↔	Opération arthroscopique de cartilage articulaire, poignet	82.59 ↔	Autre transposition de muscle de la main
81.99.45 ↔	Opération chirurgicale ouverte de cartilage articulaire, poignet	82.61 ↔	Pollicisation (avec transfert de nerfs et de vaisseaux)
81.99.55 ↔	Arthrorise et fixation temporaire d'une articulation, poignet	82.69 ↔	Reconstruction du pouce, autre
81.99.81 ↔	Autre opération arthroscopique d'articulation, poignet	82.71 ↔	Reconstruction de poulie de tendon à la main
81.99.96 ↔	Autre opération chirurgicale ouverte d'articulation et de cartilage articulaire, poignet	82.72.00 ↔	Opération plastique de la main avec greffe de muscle ou de fascia, SAP
81.9A.16 ↔	Greffe de cartilage et implantation de tissu cultivé in vitro, poignet, par arthroscopie	82.72.10 ↔	Opération plastique avec greffe de muscle ou de fascia, un doigt
81.9A.26 ↔	Greffe de cartilage et implantation de tissu cultivé in vitro, poignet, par chirurgie ouverte	82.72.11 ↔	Opération plastique avec greffe de muscle ou de fascia, autres parties de la main
82.04 ↔	Incision et drainage de l'espace palmaire ou thénarien	82.72.99 ↔	Opération plastique de la main avec greffe de muscle ou de fascia, autre
82.09.10 ↔	Autre incision de tissu mou de la main, synovectomie de la main	82.79 ↔	Opération plastique de main avec autre greffe ou implant
82.11.10 ↔	Ténotomie percutanée de la main, poignet	82.81 ↔	Transfert de doigt, sauf le pouce
82.11.11 ↔	Ténotomie percutanée de la main, doigt	82.82 ↔	Réparation de main en pince de homard
82.11.20 ↔	Ténotomie chirurgicale ouverte de la main	82.83 ↔	Réparation de macrodactylie
82.11.99 ↔	Ténotomie de la main, autre	82.84 ↔	Réparation de doigt en maillet
82.12 ↔	Fasciotomie de la main	82.85 ↔	Autre ténodèse de la main
82.19.10 ↔	Autre section de tissu mou de la main, section de muscles de la main	82.86.00 ↔	Autre ténoplastie de la main, SAP
82.19.99 ↔	Autre section de tissu mou de la main, autre	82.86.10 ↔	Ténoplastie, transfert de tendons fléchisseurs de la main
82.21 ↔	Excision de lésion de la gaine tendineuse de la main	82.86.11 ↔	Constitution de matériel de greffe pour tendons de la main
82.22 ↔	Excision de lésion de muscle de la main	82.86.12 ↔	Révision sans remplacement de greffe de tendon de la main
82.31 ↔	Bursectomie de la main	82.86.13 ↔	Remplacement d'implant tendineux de la main
82.32 ↔	Excision de tendon de la main pour greffe	82.86.99 ↔	Autre ténoplastie de la main, autre
82.33 ↔	Autre excision de tendon de la main	82.89.10 ↔	Plastie de gaine tendineuse de la main
82.34 ↔	Excision de muscle ou de fascia de la main pour greffe (transfert)	82.89.11 ↔	Refixation osseuse de ligaments, carpe / métacarpe
82.35.00 ↔	Autre fasciectomie de la main, SAP	82.89.12 ↔	Refixation osseuse d'autres ligaments de la main
82.35.10 ↔	Fasciectomie du creux palmaire	82.89.13 ↔	Distraction des parties molles pour couverture d'articulation lors d'anomalies congénitales de la main
82.35.11 ↔	Fasciectomie de main et de doigt avec neurolyse	82.89.14 ↔	Radialisation lors d'anomalies congénitales de la main
82.35.12 ↔	Fasciectomie de main et de doigt avec neurolyse et artériolyse	82.89.15 ↔	Résection de resserrements avec reconstruction plastique lors d'anomalies congénitales de la main
82.35.13 ↔	Fasciectomie de main et de doigt avec arthrolyse	82.89.16 ↔	Transfert d'orteil à doigt
82.35.99 ↔	Autre fasciectomie de la main, autre	83.83 ↔	Reconstruction de poulie tendineuse
82.36 ↔	Autre myectomie de la main	83.8A.33 ↔	Révision de toute autre plastie de lambeau musculaire ou fascial microvascularisé et anastomosé, avant-bras
82.39.00 ↔	Autre excision de tissu mou de la main, SAP	84.01 ↔	Amputation et désarticulation de doigt (sauf le pouce)
82.39.10 ↔	Autre excision de tissu mou de la main, excision de gaines tendineuses de la main	84.02 ↔	Amputation et désarticulation du pouce
82.39.99 ↔	Autre excision de tissu mou de la main, autre	84.20 ↔	Réimplantation d'une extrémité, SAP
82.41 ↔	Suture de gaine de tendon de la main	84.21 ↔	Réimplantation de pouce
82.42 ↔	Suture différée de tendon fléchisseur de la main	84.22 ↔	Réimplantation de doigt (excepté le pouce)
82.43 ↔	Suture différée d'autre tendon de la main	84.23.00 ↔	Réimplantation d'avant-bras, de poignet ou de main, SAP
82.44 ↔	Autre suture de tendon fléchisseur de la main	84.23.10 ↔	Réimplantation d'avant-bras
82.45 ↔	Autre suture d'autre tendon de la main	84.23.12 ↔	Réimplantation du métacarpe
82.46.00 ↔	Suture de muscle ou de fascia de la main, SAP	84.23.13 ↔	Réimplantation du poignet
82.46.10 ↔	Suture de fascia de la main	84.23.99 ↔	Réimplantation d'avant-bras, de poignet ou de main, autre
82.46.20 ↔	Suture de muscle de la main	84.29 ↔	Autre réimplantation de membre
82.46.99 ↔	Suture de muscle ou de fascia de la main, autre	84.99.31 ↔	Greffe d'avant-bras, de poignet ou de main
82.51 ↔	Avancement de tendon de la main	86.6A.16 ↔	Greffe autologue de peau totale, non étendue, à la main

86.6A.26 ↔ Greffe autologue de peau totale, étendue, à la main	86.85.30 ↔ Séparation de syndactylie complète avec plastie de glissement, plastie des extrémités digitales ou reconstruction des ligaments latéraux, main
86.6B.16 ↔ Greffe autologue de peau d'épaisseur partielle, non étendue, à la main	86.85.50 ↔ Résection d'éléments dupliqués dans une syndactylie ou une polydactylie avec reconstruction articulaire, main
86.6B.26 ↔ Greffe autologue de peau d'épaisseur partielle, étendue, à la main	86.85.70 ↔ Correction de polysyndactylie par fusion des éléments dupliqués, main
86.6C.21 ↔ Remplacement permanent de la peau par matériel de remplacement bicouche derme-épiderme, étendu, à la tête	86.88.D6 ↔ Couverture temporaire de tissu mou par du matériel alloplastique, étendu, à la main
86.6C.26 ↔ Remplacement permanent de la peau par matériel de remplacement bicouche derme-épiderme, étendu, à la main	86.88.E6 ↔ Couverture temporaire de tissu mou par de la peau allogénique, non étendu, à la main
86.6C.2D ↔ Remplacement permanent de la peau par matériel de remplacement bicouche derme-épiderme, étendu, au pied	86.88.F6 ↔ Couverture temporaire de tissu mou par de la peau allogénique, étendu, à la main
86.6C.2E ↔ Remplacement permanent de la peau par matériel de remplacement bicouche derme-épiderme, étendu, autre site	86.88.G6 ↔ Couverture temporaire de tissu mou par de la peau xénogénique, non étendu, à la main
86.6D.16 ↔ Révision d'une greffe de peau libre et d'un remplacement permanent de la peau, à la main	86.88.H6 ↔ Couverture temporaire de tissu mou par de la peau xénogénique, étendu, à la main
86.7A.26 ↔ Plastie d'avancement, étendue, à la main	86.8A.16 ↔ Couverture de tissu mou et remplacement de la peau par kératinocytes cultivés avec application sous forme de feuille, non étendue, à la main
86.7A.36 ↔ Plastie de glissement-rotation, non étendue, à la main	86.8A.26 ↔ Couverture de tissu mou et remplacement de la peau par kératinocytes cultivés avec application sous forme de feuille, étendue, à la main
86.7A.46 ↔ Plastie de glissement-rotation, étendue, à la main	86.8A.36 ↔ Couverture de tissu mou et remplacement de la peau par application d'une suspension de cellules (thérapie par pulvérisation) de kératinocytes et fibroblastes autologues cultivés, non étendue, à la main
86.7A.56 ↔ Plastie de transposition (VY), non étendue, à la main	86.8A.46 ↔ Couverture de tissu mou et remplacement de la peau par application d'une suspension de cellules (thérapie par pulvérisation) de kératinocytes et fibroblastes autologues cultivés, étendue, à la main
86.7A.66 ↔ Plastie de transposition (VY), étendue, à la main	86.A2.16 ↔ Couverture temporaire de tissu mou par membrane résorbable par dégradation hydrolytique, non étendu, à la main
86.7A.76 ↔ Plastie de lambeau insulaire, non étendue, à la main	86.A2.26 ↔ Couverture temporaire de tissu mou par membrane résorbable par dégradation hydrolytique, étendu, à la main
86.7A.86 ↔ Plastie de lambeau insulaire, étendue, à la main	
86.7A.96 ↔ Plastie de lambeau locale de peau et de tissu sous-cutané, autres, à la main	
86.7A.B6 ↔ Plastie en Z, étendue, à la main	
86.7A.D6 ↔ Plastie en W, étendue, à la main	
86.7B.16 ↔ Plastie régionale à lambeau pédiculé, à la main	
86.7C.16 ↔ Plastie à lambeau pédiculé à distance, à la main	
86.7E.26 ↔ Révision de plastie régionale à lambeau pédiculé, à la main	
86.7E.36 ↔ Révision de plastie de lambeau pédiculé à distance, à la main	
86.7E.46 ↔ Révision de plastie à lambeau libre microvascularisé et anastomosé, à la main	

Procédure I32-6

04.43.00 ↔ Libération du canal carpien, SAP	77.34.00 ↔ Autre section osseuse, os du carpe et du métacarpe, SAP
04.43.10 ↔ Libération du canal carpien par endoscopie	77.34.10 ↔ Section osseuse, ostéotomie de rotation d'os du carpe et du métacarpe
04.43.99 ↔ Libération du canal carpien, autre	77.34.11 ↔ Section osseuse, ostéotomie complexe (pluridimensionnelle) d'os du carpe et du métacarpe
39.31.30 ↔ Suture d'artère de l'avant-bras	77.34.99 ↔ Autre section osseuse, os du carpe et du métacarpe, autre
39.31.40 ↔ Suture d'artère de la main	77.64.00 ↔ Excision locale et destruction de lésion ou de tissu osseux, os du carpe et du métacarpe, SAP
39.49.10 ↔ Révision d'anastomose vasculaire	77.64.20 ↔ Débridement, os du carpe et du métacarpe
77.04.00 ↔ Séquestrectomie, os du carpe et du métacarpe, SAP	77.64.99 ↔ Excision locale et destruction de lésion ou de tissu osseux, os du carpe et du métacarpe, autre
77.04.10 ↔ Séquestrectomie, os du carpe et du métacarpe, sans insertion de réservoir médicamenteux	77.84 ↔ Autre ostectomie partielle, os du carpe et du métacarpe
77.04.11 ↔ Séquestrectomie, os du carpe et du métacarpe, avec insertion de réservoir médicamenteux	77.94 ↔ Ostectomie totale, os du carpe et du métacarpe
77.04.99 ↔ Séquestrectomie, os du carpe et du métacarpe, autre	78.03.11 ↔ Greffe osseuse, radius et cubitus, fragment à pédicule vascularisé sans anastomoses microvasculaires
77.14.00 ↔ Autre incision osseuse sans section, os du carpe et du métacarpe, SAP	78.03.13 ↔ Greffe d'os et de cartilage, radius et cubitus, autogène et allogène
77.14.10 ↔ Autre incision osseuse sans section, os du carpe et du métacarpe, exploration et forage de l'os	78.04.11 ↔ Greffe osseuse, os du carpe et du métacarpe, fragment à pédicule vascularisé sans anastomoses microvasculaires
77.14.11 ↔ Autre incision osseuse sans section, os du carpe et du métacarpe, extraction de corps étranger	78.04.13 ↔ Greffe d'os et de cartilage, os du carpe et du métacarpe, autogène et allogène
77.14.12 ↔ Autre incision osseuse sans section, os du carpe et du métacarpe, insertion et enlèvement de réservoir médicamenteux	
77.14.13 ↔ Autre incision osseuse sans section, os du carpe et du métacarpe, drainage	
77.14.99 ↔ Autre incision osseuse sans section, os du carpe et du métacarpe, autre	
77.24 ↔ Ostéotomie cunéiforme, os du carpe et du métacarpe	

78.09.11 ↔	Grefe osseuse, phalanges de la main, fragment à pédicule vascularisé sans anastomoses microvasculaires	80.13.11 ↔	Arthrotomie arthroscopique du poignet, ablation de souris articulaire
78.09.13 ↔	Grefe d'os et de cartilage, phalanges de la main, autogène et allogène	80.13.12 ↔	Arthrotomie arthroscopique du poignet, insertion ou enlèvement de réservoir médicamenteux
78.09.91 ↔	Grefe osseuse, autre site spécifié, sauf os de la face, fragment à pédicule vascularisé sans anastomoses microvasculaires	80.13.20 ↔	Arthrotomie du poignet, lavage articulaire avec drainage
78.24.00 ↔	Raccourcissement d'os, os du carpe et du métacarpe, SAP	80.13.21 ↔	Arthrotomie du poignet, ablation de souris articulaire
78.24.10 ↔	Épiphysiodèse temporaire, os du carpe et du métacarpe	80.13.99 ↔	Autre arthrotomie, poignet, autre
78.24.11 ↔	Épiphysiodèse permanente, os du carpe et du métacarpe	80.73.00 ↔	Synovectomie, poignet, SAP
78.24.12 ↔	Épiphysiolyse thérapeutique, os du carpe et du métacarpe	80.73.10 ↔	Synovectomie arthroscopique du poignet
78.24.99 ↔	Raccourcissement d'os, os du carpe et du métacarpe, autre	80.73.20 ↔	Synovectomie ouverte du poignet
78.34 ↔	Allongement d'os, os du carpe et du métacarpe	80.73.99 ↔	Synovectomie, poignet, autre
78.39.10 ↔	Allongement d'os, phalanges de la main	80.83.00 ↔	Autre excision ou destruction locale de lésion articulaire, poignet, SAP
78.44 ↔	Autres réparations ou opérations plastiques osseuses, os du carpe et du métacarpe	80.83.10 ↔	Excision ou destruction locale de lésion articulaire du poignet sous arthroscopie
78.49.11 ↔	Autre réparation plastique de phalanges de la main	80.83.11 ↔	Débridement de l'articulation du poignet
79.13.00 ↔	Réduction fermée de fracture d'os du carpe et du métacarpe, avec fixation interne, SAP	80.83.12 ↔	Excision de kyste de l'articulation du poignet
79.13.10 ↔	Réduction fermée de fracture d'os du carpe et du métacarpe, avec fixation interne par plaque à stabilité angulaire	80.83.99 ↔	Autre excision ou destruction locale de lésion articulaire, poignet, autre
79.13.19 ↔	Réduction fermée de fracture d'os du carpe et du métacarpe, avec autre fixation interne (p. ex. vis, plaque, fil)	80.84.00 ↔	Autre excision ou destruction locale de lésion articulaire, main et doigt, SAP
79.13.99 ↔	Réduction fermée de fracture d'os du carpe et du métacarpe, avec fixation interne, autre	80.84.10 ↔	Débridement d'articulations du carpe
79.14.00 ↔	Réduction fermée de fracture de phalange de la main, avec fixation interne, SAP	80.84.20 ↔	Débridement d'autres articulations de main et de doigt
79.14.10 ↔	Réduction fermée de fracture de phalange de la main, avec fixation interne par plaque à stabilité angulaire	80.84.99 ↔	Autre excision ou destruction locale de lésion articulaire, main et doigt, autre
79.14.19 ↔	Réduction fermée de fracture de phalange de la main, avec autre fixation interne (p. ex. vis, plaque, fil)	81.26.09 ↔	Arthrodèse métacarpo-carpienne, autre
79.14.99 ↔	Réduction fermée de fracture de phalange de la main avec fixation interne, autre	81.26.11 ↔	Arthrodèse métacarpo-carpienne, arthrodèse intracarpienne
79.23 ↔	Réduction ouverte de fracture sans fixation interne, os du carpe et du métacarpe	81.27 ↔	Arthrodèse métacarpo-phalangienne
79.24 ↔	Réduction ouverte de fracture sans fixation interne, phalange de la main	81.28 ↔	Arthrodèse interphalangienne
79.33.00 ↔	Réduction ouverte de fracture d'os du carpe et du métacarpe, avec fixation interne, SAP	81.71.00 ↔	Arthroplastie métacarpo-phalangienne et interphalangienne avec implant, SAP
79.33.10 ↔	Réduction ouverte de fracture d'os du carpe et du métacarpe, avec fixation interne par agrafes (de Blount)	81.75 ↔	Arthroplastie carpo-carpienne et carpo-métacarpienne, sans implant
79.33.19 ↔	Réduction ouverte de fracture d'os du carpe et du métacarpe, avec autre fixation interne	81.93.00 ↔	Suture de capsule ou de ligament du membre supérieur, SAP
79.33.99 ↔	Réduction ouverte de fracture d'os du carpe et du métacarpe, avec fixation interne, autre	81.93.20 ↔	Suture du ligament annulaire radio-cubital
79.34 ↔	Réduction ouverte de fracture avec fixation interne, phalange de la main	81.93.21 ↔	Suture de l'appareil ligamentaire radio-cubital distal
79.63 ↔	Débridement de fracture ouverte, os du carpe et du métacarpe	81.93.30 ↔	Suture de capsule ou de ligament, carpe et métacarpe
79.64 ↔	Débridement de fracture ouverte, phalange de la main	81.93.99 ↔	Suture de capsule ou de ligament du membre supérieur, autre
79.83.00 ↔	Réduction ouverte de luxation du poignet, SAP	81.96.20 ↔	Autre réparation d'articulation, poignet, SAP
79.83.10 ↔	Réduction ouverte de luxation de l'articulation radio-cubitale distale	81.96.21 ↔	Autre réparation d'articulation, poignet, refixation d'un fragment ostéochondral sous arthroscopie
79.83.99 ↔	Réduction ouverte de luxation du poignet, autre	81.96.22 ↔	Autre réparation d'articulation, poignet, refixation chirurgicale ouverte d'un fragment ostéochondral
79.84 ↔	Réduction ouverte de luxation, main et doigt	81.96.29 ↔	Autre réparation d'articulation, poignet, autre
80.13.00 ↔	Autre arthrotomie, poignet, SAP	81.96.2A ↔	Autre réparation d'articulation, poignet, incision de l'os sous-chondral sous arthroscopie
80.13.10 ↔	Arthrotomie arthroscopique du poignet, lavage articulaire avec drainage	81.96.2B ↔	Autre réparation d'articulation, poignet, incision chirurgicale ouverte de l'os sous-chondral
		81.96.2C ↔	Autre réparation d'articulation, poignet, incision de l'os sous-chondral avec insertion d'implant acellulaire sous arthroscopie
		81.96.95 ↔	Autre intervention de réparation et de plastie articulaire, implantation d'endoprothèse d'articulation de membre supérieur, autre
		81.96.98 ↔	Autre intervention de réparation et de plastie articulaire, arthroplastie de résection du poignet
		81.9A.16 ↔	Grefe de cartilage et implantation de tissu cultivé in vitro, poignet, par arthroscopie
		81.9A.26 ↔	Grefe de cartilage et implantation de tissu cultivé in vitro, poignet, par chirurgie ouverte
		82.04 ↔	Incision et drainage de l'espace palmaire ou thénarien
		82.09.10 ↔	Autre incision de tissu mou de la main, synovectomie de la main
		82.11.10 ↔	Ténotomie percutanée de la main, poignet

82.11.11 ↔	Ténotomie percutanée de la main, doigt	82.89.14 ↔	Radialisation lors d'anomalies congénitales de la main
82.11.20 ↔	Ténotomie chirurgicale ouverte de la main	82.89.15 ↔	Résection de resserrements avec reconstruction plastique lors d'anomalies congénitales de la main
82.11.99 ↔	Ténotomie de la main, autre	82.89.16 ↔	Transfert d'orteil à doigt
82.12 ↔	Fasciotomie de la main	83.43.10 ↔	Prélèvement de lambeau myocutané pour greffe
82.19.10 ↔	Autre section de tissu mou de la main, section de muscles de la main	83.43.11 ↔	Prélèvement de lambeau ostéomyocutané ou ostéofasciocutané pour greffe
82.19.99 ↔	Autre section de tissu mou de la main, autre	83.43.99 ↔	Excision (prélèvement) de muscle ou de fascia pour greffe, autre
82.21 ↔	Excision de lésion de la gaine tendineuse de la main	83.82.09 ↔	Greffe de muscle ou de fascia, autre
82.22 ↔	Excision de lésion de muscle de la main	83.82.13 ↔	Greffe de fascia, avant-bras
82.23 ↔	Autre excision de tendon de la main	83.82.19 ↔	Greffe de fascia, autre site
82.35.00 ↔	Autre fasciectomie de la main, SAP	83.82.23 ↔	Greffe de lambeau musculaire ou fascial local, avant-bras
82.35.10 ↔	Fasciectomie du creux palmaire	83.82.29 ↔	Greffe de lambeau musculaire ou fascial local, autre site
82.35.11 ↔	Fasciectomie de main et de doigt avec neurolyse	83.82.33 ↔	Greffe de lambeau ostéomyocutané ou ostéofasciocutané, avant-bras
82.35.12 ↔	Fasciectomie de main et de doigt avec neurolyse et artériolyse	83.82.39 ↔	Greffe de lambeau ostéomyocutané ou ostéofasciocutané, autre site
82.35.13 ↔	Fasciectomie de main et de doigt avec arthrolyse	83.8A.33 ↔	Révision de toute autre plastie de lambeau musculaire ou fascial microvascularisé et anastomosé, avant-bras
82.35.99 ↔	Autre fasciectomie de la main, autre	84.01 ↔	Amputation et désarticulation de doigt (sauf le pouce)
82.36 ↔	Autre myectomie de la main	84.02 ↔	Amputation et désarticulation du pouce
82.41 ↔	Suture de gaine de tendon de la main	84.21 ↔	Réimplantation de pouce
82.42 ↔	Suture différée de tendon fléchisseur de la main	84.22 ↔	Réimplantation de doigt (excepté le pouce)
82.43 ↔	Suture différée d'autre tendon de la main	84.23.00 ↔	Réimplantation d'avant-bras, de poignet ou de main, SAP
82.44 ↔	Autre suture de tendon fléchisseur de la main	84.23.10 ↔	Réimplantation d'avant-bras
82.45 ↔	Autre suture d'autre tendon de la main	84.23.12 ↔	Réimplantation du métacarpe
82.46.00 ↔	Suture de muscle ou de fascia de la main, SAP	84.23.13 ↔	Réimplantation du poignet
82.46.10 ↔	Suture de fascia de la main	84.23.99 ↔	Réimplantation d'avant-bras, de poignet ou de main, autre
82.46.20 ↔	Suture de muscle de la main	86.6A.15 ↔	Greffe autologue de peau totale, non étendue, à l'avant-bras
82.46.99 ↔	Suture de muscle ou de fascia de la main, autre	86.6A.16 ↔	Greffe autologue de peau totale, non étendue, à la main
82.51 ↔	Avancement de tendon de la main	86.6A.25 ↔	Greffe autologue de peau totale, étendue, à l'avant-bras
82.52 ↔	Recul de tendon de la main	86.6A.26 ↔	Greffe autologue de peau totale, étendue, à la main
82.53 ↔	Réinsertion de tendon de la main	86.6B.16 ↔	Greffe autologue de peau d'épaisseur partielle, non étendue, à la main
82.54 ↔	Réinsertion de muscle de la main	86.6B.26 ↔	Greffe autologue de peau d'épaisseur partielle, étendue, à la main
82.55 ↔	Autre changement de longueur de muscle ou tendon de main	86.6C.21 ↔	Remplacement permanent de la peau par matériel de remplacement bicouche derme-épiderme, étendu, à la tête
82.56 ↔	Autre transfert ou greffe de tendon de la main	86.6C.26 ↔	Remplacement permanent de la peau par matériel de remplacement bicouche derme-épiderme, étendu, à la main
82.57.00 ↔	Autre transfert d'autre tendon de la main, SAP	86.6C.2D ↔	Remplacement permanent de la peau par matériel de remplacement bicouche derme-épiderme, étendu, au pied
82.57.10 ↔	Autre transfert d'autre tendon de la main, transfert de tendon fléchisseur de la main	86.6C.2E ↔	Remplacement permanent de la peau par matériel de remplacement bicouche derme-épiderme, étendu, autre site
82.57.99 ↔	Autre transfert d'autre tendon de la main, autre	86.6D.16 ↔	Révision d'une greffe de peau libre et d'un remplacement permanent de la peau, à la main
82.58 ↔	Autre transfert ou lambeau musculaire de la main	86.7A.26 ↔	Plastie d'avancement, étendue, à la main
82.59 ↔	Autre transposition de muscle de la main	86.7A.36 ↔	Plastie de glissement-rotation, non étendue, à la main
82.61 ↔	Pollicisation (avec transfert de nerfs et de vaisseaux)	86.7A.46 ↔	Plastie de glissement-rotation, étendue, à la main
82.72.00 ↔	Opération plastique de la main avec greffe de muscle ou de fascia, SAP	86.7A.56 ↔	Plastie de transposition (VY), non étendue, à la main
82.72.10 ↔	Opération plastique avec greffe de muscle ou de fascia, un doigt	86.7A.66 ↔	Plastie de transposition (VY), étendue, à la main
82.72.11 ↔	Opération plastique avec greffe de muscle ou de fascia, autres parties de la main	86.7A.76 ↔	Plastie de lambeau insulaire, non étendue, à la main
82.72.99 ↔	Opération plastique de la main avec greffe de muscle ou de fascia, autre	86.7A.86 ↔	Plastie de lambeau insulaire, étendue, à la main
82.79 ↔	Opération plastique de main avec autre greffe ou implant	86.7A.96 ↔	Plastie de lambeau locale de peau et de tissu sous-cutané, autres, à la main
82.81 ↔	Transfert de doigt, sauf le pouce		
82.82 ↔	Réparation de main en pince de homard		
82.83 ↔	Réparation de macrodactylie		
82.84 ↔	Réparation de doigt en maillet		
82.85 ↔	Autre ténodèse de la main		
82.86.00 ↔	Autre ténoplastie de la main, SAP		
82.86.10 ↔	Ténoplastie, transfert de tendons fléchisseurs de la main		
82.86.11 ↔	Constitution de matériel de greffe pour tendons de la main		
82.86.12 ↔	Révision sans remplacement de greffe de tendon de la main		
82.86.13 ↔	Remplacement d'implant tendineux de la main		
82.86.99 ↔	Autre ténoplastie de la main, autre		
82.89.10 ↔	Plastie de gaine tendineuse de la main		
82.89.11 ↔	Refixation osseuse de ligaments, carpe / métacarpe		
82.89.12 ↔	Refixation osseuse d'autres ligaments de la main		
82.89.13 ↔	Distraction des parties molles pour couverture d'articulation lors d'anomalies congénitales de la main		

86.7A.B6 ↔	Plastie en Z, étendue, à la main	86.88.G6 ↔	Couverture temporaire de tissu mou par de la peau xénogénique, non étendu, à la main
86.7A.D6 ↔	Plastie en W, étendue, à la main	86.88.H6 ↔	Couverture temporaire de tissu mou par de la peau xénogénique, étendu, à la main
86.7B.16 ↔	Plastie régionale à lambeau pédiculé, à la main	86.8A.16 ↔	Couverture de tissu mou et remplacement de la peau par kératinocytes cultivés avec application sous forme de feuille, non étendue, à la main
86.7C.16 ↔	Plastie à lambeau pédiculé à distance, à la main	86.8A.26 ↔	Couverture de tissu mou et remplacement de la peau par kératinocytes cultivés avec application sous forme de feuille, étendue, à la main
86.7E.26 ↔	Révision de plastie régionale à lambeau pédiculé, à la main	86.8A.36 ↔	Couverture de tissu mou et remplacement de la peau par application d'une suspension de cellules (thérapie par pulvérisation) de kératinocytes et fibroblastes autologues cultivés, non étendue, à la main
86.7E.36 ↔	Révision de plastie de lambeau pédiculé à distance, à la main	86.8A.46 ↔	Couverture de tissu mou et remplacement de la peau par application d'une suspension de cellules (thérapie par pulvérisation) de kératinocytes et fibroblastes autologues cultivés, étendue, à la main
86.7E.46 ↔	Révision de plastie à lambeau libre microvascularisé et anastomosé, à la main	86.A2.16 ↔	Couverture temporaire de tissu mou par membrane résorbable par dégradation hydrolytique, non étendu, à la main
86.85.30 ↔	Séparation de syndactylie complète avec plastie de glissement, plastie des extrémités digitales ou reconstruction des ligaments latéraux, main	86.A2.26 ↔	Couverture temporaire de tissu mou par membrane résorbable par dégradation hydrolytique, étendu, à la main
86.85.50 ↔	Résection d'éléments dupliqués dans une syndactylie ou une polydactylie avec reconstruction articulaire, main		
86.85.70 ↔	Correction de polysyndactylie par fusion des éléments dupliqués, main		
86.88.D6 ↔	Couverture temporaire de tissu mou par du matériel alloplastique, étendu, à la main		
86.88.E6 ↔	Couverture temporaire de tissu mou par de la peau allogénique, non étendu, à la main		
86.88.F6 ↔	Couverture temporaire de tissu mou par de la peau allogénique, étendu, à la main		

Procédure I32-7

99.B6.26 ‡↔	Traitement complexe de la main, d'au moins 7 à 13 jours de traitement	99.B6.28 ‡↔	Traitement complexe de la main, 21 et plus de jours de traitement
99.B6.27 ‡↔	Traitement complexe de la main, d'au moins 14 à 20 jours de traitement		

Procédure I32-8

77.34.11 ↔	Section osseuse, ostéotomie complexe (pluridimensionnelle) d'os du carpe et du métacarpe	81.97.16 ↔	Révision et remplacement d'endoprothèse d'articulation trapézo-métacarpienne du pouce
78.49.11 ↔	Autre réparation plastique de phalanges de la main	81.97.17 ↔	Révision et remplacement d'autre endoprothèse d'articulation de doigt
81.71.10 ↔	Implantation d'une autre endoprothèse d'articulation de doigt	82.61 ↔	Pollicisation (avec transfert de nerfs et de vaisseaux)
81.71.99 ↔	Arthroplastie métacarpophalangienne et interphalangienne avec implant, autre	82.69 ↔	Reconstruction du pouce, autre
81.72 ↔	Arthroplastie métacarpo-phalangienne et interphalangienne, sans implant	82.71 ↔	Reconstruction de poulie de tendon à la main
81.73 ↔	Remplacement total du poignet	82.72.00 ↔	Opération plastique de la main avec greffe de muscle ou de fascia, SAP
81.74.00 ↔	Arthroplastie carpo-carpienne et carpo-métacarpienne avec implant, SAP	82.72.10 ↔	Opération plastique avec greffe de muscle ou de fascia, un doigt
81.74.10 ↔	Implantation d'endoprothèse d'articulation trapézo-métacarpienne du pouce	82.72.11 ↔	Opération plastique avec greffe de muscle ou de fascia, autres parties de la main
81.74.21 ↔	Arthroplastie radio-carpienne ou carpo-carpienne avec implant	82.72.99 ↔	Opération plastique de la main avec greffe de muscle ou de fascia, autre
81.74.99 ↔	Arthroplastie carpo-carpienne et carpo-métacarpienne avec implant, autre	82.79 ↔	Opération plastique de main avec autre greffe ou implant
81.97.15 ↔	Révision et remplacement de prothèse de poignet	82.81 ↔	Transfert de doigt, sauf le pouce
		83.83 ↔	Reconstruction de poulie tendineuse

Procédure I32-9

39.31.10 ↔	Suture d'artère de la tête et du cou, SAP	39.31.69 ↔	Suture de l'aorte, autre
39.31.11 ↔	Suture d'artère intracrânienne	39.31.70 ↔	Suture d'autres artères thoraciques, SAP
39.31.19 ↔	Suture d'artère de la tête et du cou, autre	39.31.71 ↔	Suture de l'artère pulmonaire
39.31.20 ↔	Suture d'artère du bras, SAP	39.31.72 ↔	Suture du tronc brachio-céphalique
39.31.21 ↔	Suture de l'artère axillaire	39.31.73 ↔	Suture de l'artère sous-clavière
39.31.22 ↔	Suture de l'artère brachiale	39.31.79 ↔	Suture d'artères thoraciques, autre
39.31.29 ↔	Suture d'artère du bras, autre	39.31.80 ↔	Suture d'artères abdominales, SAP
39.31.30 ↔	Suture d'artère de l'avant-bras	39.31.81 ↔	Suture du tronc coeliaque
39.31.40 ↔	Suture d'artère de la main	39.31.82 ↔	Suture de l'artère gastrique
39.31.50 ↔	Suture d'artère du membre inférieur	39.31.83 ↔	Suture de l'artère hépatique
39.31.60 ↔	Suture de l'aorte, SAP	39.31.84 ↔	Suture de l'artère splénique
39.31.61 ↔	Suture de l'aorte thoracique	39.31.85 ↔	Suture de l'artère rénale
39.31.62 ↔	Suture de l'aorte abdominale	39.31.86 ↔	Suture de l'artère mésentérique

39.31.87 ↔	Suture de l'artère lombaire	82.89.12 ↔	Refixation osseuse d'autres ligaments de la main
39.31.88 ↔	Suture de l'artère iliaque	82.89.13 ↔	Distraction des parties molles pour couverture d'articulation lors d'anomalies congénitales de la main
39.31.89 ↔	Suture d'artères abdominales, autre	82.89.14 ↔	Radialisation lors d'anomalies congénitales de la main
39.49.10 ↔	Révision d'anastomose vasculaire	82.89.15 ↔	Résection de resserrements avec reconstruction plastique lors d'anomalies congénitales de la main
77.39.10 ↔	Ostéotomie de rotation de phalanges de la main	82.89.16 ↔	Transfert d'orteil à doigt
78.02.11 ↔	Grefe osseuse, humérus, fragment à pédicule vascularisé sans anastomoses microvasculaires	83.43.10 ↔	Prélèvement de lambeau myocutané pour greffe
78.02.13 ↔	Grefe d'os et de cartilage, humérus, autogène et allogène	83.43.11 ↔	Prélèvement de lambeau ostéomyocutané ou ostéofasciocutané pour greffe
78.03.11 ↔	Grefe osseuse, radius et cubitus, fragment à pédicule vascularisé sans anastomoses microvasculaires	83.43.99 ↔	Excision (prélèvement) de muscle ou de fascia pour greffe, autre
78.03.13 ↔	Grefe d'os et de cartilage, radius et cubitus, autogène et allogène	83.82.09 ↔	Grefe de muscle ou de fascia, autre
78.04.11 ↔	Grefe osseuse, os du carpe et du métacarpe, fragment à pédicule vascularisé sans anastomoses microvasculaires	83.82.10 ↔	Grefe de fascia, tête et cou
78.04.13 ↔	Grefe d'os et de cartilage, os du carpe et du métacarpe, autogène et allogène	83.82.11 ↔	Grefe de fascia, épaule et aisselle
78.05.11 ↔	Grefe osseuse, fémur, fragment à pédicule vascularisé sans anastomoses microvasculaires	83.82.12 ↔	Grefe de fascia, bras et coude
78.05.13 ↔	Grefe d'os et de cartilage, fémur, autogène et allogène	83.82.13 ↔	Grefe de fascia, avant-bras
78.07.11 ↔	Grefe osseuse, tibia, fragment à pédicule vascularisé sans anastomoses microvasculaires	83.82.14 ↔	Grefe de fascia, paroi thoracique, abdomen et dos
78.07.13 ↔	Grefe d'os et de cartilage, tibia, autogène et allogène	83.82.15 ↔	Grefe de fascia, région inguino-génitale et fesses
78.07.21 ↔	Grefe osseuse, péroné, fragment à pédicule vascularisé sans anastomoses microvasculaires	83.82.16 ↔	Grefe de fascia, membre inférieur
78.07.23 ↔	Grefe d'os et de cartilage, péroné, autogène et allogène	83.82.19 ↔	Grefe de fascia, autre site
78.09.11 ↔	Grefe osseuse, phalanges de la main, fragment à pédicule vascularisé sans anastomoses microvasculaires	83.82.20 ↔	Grefe de lambeau musculaire ou fascial local, tête et cou
78.09.13 ↔	Grefe d'os et de cartilage, phalanges de la main, autogène et allogène	83.82.21 ↔	Grefe de lambeau musculaire ou fascial local, épaule et aisselle
78.09.91 ↔	Grefe osseuse, autre site spécifié, sauf os de la face, fragment à pédicule vascularisé sans anastomoses microvasculaires	83.82.22 ↔	Grefe de lambeau musculaire ou fascial local, bras et coude
78.44 ↔	Autres réparations ou opérations plastiques osseuses, os du carpe et du métacarpe	83.82.23 ↔	Grefe de lambeau musculaire ou fascial local, avant-bras
78.49.11 ↔	Autre réparation plastique de phalanges de la main	83.82.24 ↔	Grefe de lambeau musculaire ou fascial local, paroi thoracique, abdomen et dos
78.49.13 ↔	Autre réparation plastique de phalanges du pied	83.82.25 ↔	Grefe de lambeau musculaire ou fascial local, région inguino-génitale et fesses
80.13.00 ↔	Autre arthrotomie, poignet, SAP	83.82.26 ↔	Grefe de lambeau musculaire ou fascial local, membre inférieur
80.13.10 ↔	Arthrotomie arthroscopique du poignet, lavage articulaire avec drainage	83.82.29 ↔	Grefe de lambeau musculaire ou fascial local, autre site
80.13.11 ↔	Arthrotomie arthroscopique du poignet, ablation de souris articulaire	83.82.30 ↔	Grefe de lambeau ostéomyocutané ou ostéofasciocutané, tête et cou
80.13.12 ↔	Arthrotomie arthroscopique du poignet, insertion ou enlèvement de réservoir médicamenteux	83.82.31 ↔	Grefe de lambeau ostéomyocutané ou ostéofasciocutané, épaule et aisselle
80.13.20 ↔	Arthrotomie du poignet, lavage articulaire avec drainage	83.82.32 ↔	Grefe de lambeau ostéomyocutané ou ostéofasciocutané, bras et coude
80.13.21 ↔	Arthrotomie du poignet, ablation de souris articulaire	83.82.33 ↔	Grefe de lambeau ostéomyocutané ou ostéofasciocutané, avant-bras
80.13.99 ↔	Autre arthrotomie, poignet, autre	83.82.34 ↔	Grefe de lambeau ostéomyocutané ou ostéofasciocutané, paroi thoracique, abdomen et dos
81.26.09 ↔	Arthrodèse métacarpo-carpienne, autre	83.82.35 ↔	Grefe de lambeau ostéomyocutané ou ostéofasciocutané, région inguino-génitale et fesses
81.26.11 ↔	Arthrodèse métacarpo-carpienne, arthrodèse intracarpienne	83.82.36 ↔	Grefe de lambeau ostéomyocutané ou ostéofasciocutané, membre inférieur
81.27 ↔	Arthrodèse métacarpo-phalangienne	83.82.39 ↔	Grefe de lambeau ostéomyocutané ou ostéofasciocutané, autre site
81.71.00 ↔	Arthroplastie métacarpo-phalangienne et interphalangienne avec implant, SAP	83.8A.30 ↔	Révision de toute autre plastie de lambeau musculaire ou fascial microvascularisé et anastomosé, tête et cou
81.75 ↔	Arthroplastie carpo-carpienne et carpo-métacarpienne, sans implant	83.8A.31 ↔	Révision de toute autre plastie de lambeau musculaire ou fascial microvascularisé et anastomosé, épaule et aisselle
82.57.00 ↔	Autre transfert d'autre tendon de la main, SAP	83.8A.32 ↔	Révision de toute autre plastie de lambeau musculaire ou fascial microvascularisé et anastomosé, bras et coude
82.57.10 ↔	Autre transfert d'autre tendon de la main, transfert de tendon fléchisseur de la main	83.8A.33 ↔	Révision de toute autre plastie de lambeau musculaire ou fascial microvascularisé et anastomosé, avant-bras
82.57.99 ↔	Autre transfert d'autre tendon de la main, autre	83.8A.34 ↔	Révision de toute autre plastie de lambeau musculaire ou fascial microvascularisé et anastomosé, paroi thoracique, abdomen et dos
82.61 ↔	Pollicisation (avec transfert de nerfs et de vaisseaux)		
82.81 ↔	Transfert de doigt, sauf le pouce		
82.82 ↔	Réparation de main en pince de homard		
82.89.10 ↔	Plastie de gaine tendineuse de la main		
82.89.11 ↔	Refixation osseuse de ligaments, carpe / métacarpe		

83.8A.35 ↔ Révision de toute autre plastie de lambeau musculaire ou fascial microvascularisé et anastomosé, région inguino-génitale et fesses	86.6C.26 ↔ Remplacement permanent de la peau par matériel de remplacement bicouche derme-épiderme, étendu, à la main
83.8A.36 ↔ Révision de toute autre plastie de lambeau musculaire ou fascial microvascularisé et anastomosé, membre inférieur	86.6C.2D ↔ Remplacement permanent de la peau par matériel de remplacement bicouche derme-épiderme, étendu, au pied
83.8A.39 ↔ Révision de toute autre plastie de lambeau musculaire ou fascial microvascularisé et anastomosé, autre localisation	86.6C.2E ↔ Remplacement permanent de la peau par matériel de remplacement bicouche derme-épiderme, étendu, autre site
84.20 ↔ Réimplantation d'une extrémité, SAP	86.6D.11 ↔ Révision d'une greffe de peau libre et d'un remplacement permanent de la peau, à la tête
84.21 ↔ Réimplantation de pouce	86.6D.16 ↔ Révision d'une greffe de peau libre et d'un remplacement permanent de la peau, à la main
84.22 ↔ Réimplantation de doigt (excepté le pouce)	86.6D.1D ↔ Révision d'une greffe de peau libre et d'un remplacement permanent de la peau, au pied
84.23.00 ↔ Réimplantation d'avant-bras, de poignet ou de main, SAP	86.6D.1E ↔ Révision d'une greffe de peau libre et d'un remplacement permanent de la peau, autre site
84.23.10 ↔ Réimplantation d'avant-bras	86.7A.26 ↔ Plastie d'avancement, étendue, à la main
84.23.12 ↔ Réimplantation du métacarpe	86.7A.36 ↔ Plastie de glissement-rotation, non étendue, à la main
84.23.13 ↔ Réimplantation du poignet	86.7A.46 ↔ Plastie de glissement-rotation, étendue, à la main
84.23.99 ↔ Réimplantation d'avant-bras, de poignet ou de main, autre	86.7A.56 ↔ Plastie de transposition (VY), non étendue, à la main
84.29 ↔ Autre réimplantation de membre	86.7A.66 ↔ Plastie de transposition (VY), étendue, à la main
84.99.31 ↔ Greffe d'avant-bras, de poignet ou de main	86.7A.76 ↔ Plastie de lambeau insulaire, non étendue, à la main
85.K6.13 ↔ Révision de plasties de lambeaux myocutanés et dermo-adipeux du sein, avec création et révision d'anastomose vasculaire	86.7A.86 ↔ Plastie de lambeau insulaire, étendue, à la main
86.6A.11 ↔ Greffe autologue de peau totale, non étendue, à la tête	86.7A.96 ↔ Plastie de lambeau locale de peau et de tissu sous-cutané, autres, à la main
86.6A.12 ↔ Greffe autologue de peau totale, non étendue, au cou	86.7A.B6 ↔ Plastie en Z, étendue, à la main
86.6A.13 ↔ Greffe autologue de peau totale, non étendue, à l'épaule et à l'aisselle	86.7A.D6 ↔ Plastie en W, étendue, à la main
86.6A.14 ↔ Greffe autologue de peau totale, non étendue, au bras et au coude	86.7B.16 ↔ Plastie régionale à lambeau pédiculé, à la main
86.6A.15 ↔ Greffe autologue de peau totale, non étendue, à l'avant-bras	86.7C.16 ↔ Plastie à lambeau pédiculé à distance, à la main
86.6A.17 ↔ Greffe autologue de peau totale, non étendue, à la paroi thoracique et au dos	86.7E.21 ↔ Révision de plastie régionale à lambeau pédiculé, à la tête
86.6A.18 ↔ Greffe autologue de peau totale, non étendue, à l'abdomen et à l'aîne	86.7E.26 ↔ Révision de plastie régionale à lambeau pédiculé, à la main
86.6A.1A ↔ Greffe autologue de peau totale, non étendue, aux fesses	86.7E.2D ↔ Révision de plastie régionale à lambeau pédiculé, au pied
86.6A.1B ↔ Greffe autologue de peau totale, non étendue, à la cuisse et au genou	86.7E.2E ↔ Révision de plastie régionale à lambeau pédiculé, autre site
86.6A.1C ↔ Greffe autologue de peau totale, non étendue, à la jambe	86.7E.31 ↔ Révision de plastie de lambeau pédiculé à distance, à la tête
86.6A.1D ↔ Greffe autologue de peau totale, non étendue, au pied	86.7E.36 ↔ Révision de plastie de lambeau pédiculé à distance, à la main
86.6A.21 ↔ Greffe autologue de peau totale, étendue, à la tête	86.7E.3D ↔ Révision de plastie de lambeau pédiculé à distance, au pied
86.6A.22 ↔ Greffe autologue de peau totale, étendue, au cou	86.7E.3E ↔ Révision de plastie de lambeau pédiculé à distance, autre site
86.6A.23 ↔ Greffe autologue de peau totale, étendue, à l'épaule et à l'aisselle	86.7E.41 ↔ Révision de plastie à lambeau libre microvascularisé et anastomosé, à la tête
86.6A.24 ↔ Greffe autologue de peau totale, étendue, au bras et au coude	86.7E.46 ↔ Révision de plastie à lambeau libre microvascularisé et anastomosé, à la main
86.6A.25 ↔ Greffe autologue de peau totale, étendue, à l'avant-bras	86.7E.4D ↔ Révision de plastie avec lambeau libre microvascularisé et anastomosé, au pied
86.6A.27 ↔ Greffe autologue de peau totale, étendue, à la paroi thoracique et au dos	86.7E.4E ↔ Révision de plastie à lambeau libre microvascularisé et anastomosé, autre site
86.6A.28 ↔ Greffe autologue de peau totale, étendue, à l'abdomen et à l'aîne	86.85.30 ↔ Séparation de syndactylie complète avec plastie de glissement, plastie des extrémités digitales ou reconstruction des ligaments latéraux, main
86.6A.2A ↔ Greffe autologue de peau totale, étendue, aux fesses	86.85.50 ↔ Résection d'éléments dupliqués dans une syndactylie ou une polydactylie avec reconstruction articulaire, main
86.6A.2B ↔ Greffe autologue de peau totale, étendue, à la cuisse et au genou	86.85.70 ↔ Correction de polysyndactylie par fusion des éléments dupliqués, main
86.6A.2C ↔ Greffe autologue de peau totale, étendue, à la jambe	86.88.D1 ↔ Couverture temporaire de tissu mou par du matériel alloplastique, étendu, à la tête
86.6A.2D ↔ Greffe autologue de peau totale, étendue, au pied	86.88.D6 ↔ Couverture temporaire de tissu mou par du matériel alloplastique, étendu, à la main
86.6B.16 ↔ Greffe autologue de peau d'épaisseur partielle, non étendue, à la main	86.88.DD ↔ Couverture temporaire de tissu mou par du matériel alloplastique, étendu, au pied
86.6B.26 ↔ Greffe autologue de peau d'épaisseur partielle, étendue, à la main	86.88.E1 ↔ Couverture temporaire de tissu mou par de la peau allogénique, non étendu, à la tête
86.6C.21 ↔ Remplacement permanent de la peau par matériel de remplacement bicouche derme-épiderme, étendu, à la tête	

86.88.E6 ↔ Couverture temporaire de tissu mou par de la peau allogénique, non étendu, à la main	86.8A.36 ↔ Couverture de tissu mou et remplacement de la peau par application d'une suspension de cellules (thérapie par pulvérisation) de kératinocytes et fibroblastes autologues cultivés, non étendue, à la main
86.88.ED ↔ Couverture temporaire de tissu mou par de la peau allogénique, non étendu, au pied	86.8A.3D ↔ Couverture de tissu mou et remplacement de la peau par application d'une suspension de cellules (thérapie par pulvérisation) de kératinocytes et fibroblastes autologues cultivés, non étendue, au pied
86.88.F1 ↔ Couverture temporaire de tissu mou par de la peau allogénique, étendu, à la tête	86.8A.3E ↔ Couverture de tissu mou et remplacement de la peau par application d'une suspension de cellules (thérapie par pulvérisation) de kératinocytes et fibroblastes autologues cultivés, non étendue, autre site
86.88.F6 ↔ Couverture temporaire de tissu mou par de la peau allogénique, étendu, à la main	86.8A.41 ↔ Couverture de tissu mou et remplacement de la peau par application d'une suspension de cellules (thérapie par pulvérisation) de kératinocytes et fibroblastes autologues cultivés, étendue, à la tête
86.88.FD ↔ Couverture temporaire de tissu mou par de la peau allogénique, étendu, au pied	86.8A.46 ↔ Couverture de tissu mou et remplacement de la peau par application d'une suspension de cellules (thérapie par pulvérisation) de kératinocytes et fibroblastes autologues cultivés, étendue, à la main
86.88.G1 ↔ Couverture temporaire de tissu mous par de la peau xénogénique, non étendu, à la tête	86.8A.4D ↔ Couverture de tissu mou et remplacement de la peau par application d'une suspension de cellules (thérapie par pulvérisation) de kératinocytes et fibroblastes autologues cultivés, étendue, au pied
86.88.G6 ↔ Couverture temporaire de tissu mou par de la peau xénogénique, non étendu, à la main	86.8A.4E ↔ Couverture de tissu mou et remplacement de la peau par application d'une suspension de cellules (thérapie par pulvérisation) de kératinocytes et fibroblastes autologues cultivés, étendue, autre site
86.88.GD ↔ Couverture temporaire de tissu mou par de la peau xénogénique, non étendu, au pied	86.A2.11 ↔ Couverture temporaire de tissu mou par membrane résorbable par dégradation hydrolytique, non étendu, à la tête
86.88.H1 ↔ Couverture temporaire de tissu mou par de la peau xénogénique, étendu, à la tête	86.A2.16 ↔ Couverture temporaire de tissu mou par membrane résorbable par dégradation hydrolytique, non étendu, à la main
86.88.H6 ↔ Couverture temporaire de tissu mou par de la peau xénogénique, étendu, à la main	86.A2.1D ↔ Couverture temporaire de tissu mou par membrane résorbable par dégradation hydrolytique, non étendu, au pied
86.88.HD ↔ Couverture temporaire de tissu mou par de la peau xénogénique, étendu, au pied	86.A2.21 ↔ Couverture temporaire de tissu mou par membrane résorbable par dégradation hydrolytique, étendu, à la tête
86.8A.11 ↔ Couverture de tissu mou et remplacement de la peau par kératinocytes cultivés avec application sous forme de feuille, non étendue, à la tête	86.A2.26 ↔ Couverture temporaire de tissu mou par membrane résorbable par dégradation hydrolytique, étendu, à la main
86.8A.16 ↔ Couverture de tissu mou et remplacement de la peau par kératinocytes cultivés avec application sous forme de feuille, non étendue, à la main	86.A2.2D ↔ Couverture temporaire de tissu mou par membrane résorbable par dégradation hydrolytique, étendu, au pied
86.8A.1D ↔ Couverture de tissu mou et remplacement de la peau par kératinocytes cultivés avec application sous forme de feuille, non étendue, au pied	
86.8A.1E ↔ Couverture de tissu mou et remplacement de la peau par kératinocytes cultivés avec application sous forme de feuille, non étendue, autre site	
86.8A.21 ↔ Couverture de tissu mou et remplacement de la peau par kératinocytes cultivés avec application sous forme de feuille, étendue, à la tête	
86.8A.26 ↔ Couverture de tissu mou et remplacement de la peau par kératinocytes cultivés avec application sous forme de feuille, étendue, à la main	
86.8A.2D ↔ Couverture de tissu mou et remplacement de la peau par kératinocytes cultivés avec application sous forme de feuille, étendue, au pied	
86.8A.2E ↔ Couverture de tissu mou et remplacement de la peau par kératinocytes cultivés avec application sous forme de feuille, étendue, autre site	
86.8A.31 ↔ Couverture de tissu mou et remplacement de la peau par application d'une suspension de cellules (thérapie par pulvérisation) de kératinocytes et fibroblastes autologues cultivés, non étendue, à la tête	

ADRG I36**Implantation bilatérale d'une endoprothèse de la hanche ou du genou**

Au moins une procédure bilatérale dans le tableau I36-1

DRG I36Z**Implantation bilatérale d'une endoprothèse de la hanche ou du genou****Procédure I36-1**

81.51.00 ↔ Prothèse totale de hanche, SAP	81.52.00 ↔ Implantation d'endoprothèse partielle de hanche, implantation de composantes d'endoprothèse de hanche, SAP
81.51.11 ↔ Première implantation d'endoprothèse totale de hanche	81.52.21 ↔ Première implantation de prothèse unipolaire
81.51.12 ↔ Première implantation d'endoprothèse totale de hanche, prothèse spéciale	81.52.22 ↔ Première implantation de prothèse bipolaire
81.51.19 ↔ Première implantation d'endoprothèse totale de hanche, autre	81.52.29 ↔ Première implantation de prothèse partielle de hanche, autre
	81.52.31 ↔ Première implantation de cage antiprotrusion d'endoprothèse de hanche

81.52.39 ↔	Première implantation d'une composante partielle d'endoprothèse de hanche	81.54.24 ↔	Première implantation de prothèse de genou unicondyalaire à glissement
81.54.21 ↔	Première implantation d'endoprothèse totale standard de genou	81.54.25 ↔	Première implantation de prothèse de genou bicondyalaire à glissement
81.54.22 ↔	Première implantation d'endoprothèse totale spéciale de genou	81.54.26 ↔	Première implantation de bouclier fémoral condyalaire avec resurfaçage arrière de la rotule
81.54.23 ↔	Première implantation d'endoprothèse totale à charnière de genou		

ADRG I43**Implantation ou changement complet d'une endoprothèse du genou**

Procédure dans le tableau I43-1

DRG I43A**Implantation d'une endoprothèse du genou avec remplacement particulier de prothèse ou procédé particulier**

(PCCL > 3 ou procédure dans le tableau I43-2) et (au moins une procédure dans le tableau I43-3)

DRG I43B**Implantation d'une endoprothèse du genou avec CC extrêmement sévères ou remplacement complet de prothèse avec réimplantation**

PCCL > 3 ou procédure dans le tableau I43-2

DRG I43C**Implantation d'une endoprothèse du genou****Procédure I43-1**

81.54.21 ↔	Première implantation d'endoprothèse totale standard de genou	81.54.31 ↔	Implantation d'une endoprothèse totale standard de genou lors d'un remplacement de prothèse
81.54.22 ↔	Première implantation d'endoprothèse totale spéciale de genou	81.54.32 ↔	Implantation d'une endoprothèse totale spéciale de genou lors d'un remplacement de prothèse
81.54.23 ↔	Première implantation d'endoprothèse totale à charnière de genou	81.54.33 ↔	Implantation d'une endoprothèse totale de genou à charnière lors d'un remplacement de prothèse
81.54.25 ↔	Première implantation de prothèse de genou bicondyalaire à glissement	81.54.35 ↔	Implantation d'une prothèse bicondyalaire à glissement lors d'un remplacement de prothèse

Procédure I43-2

81.54.31 ↔	Implantation d'une endoprothèse totale standard de genou lors d'un remplacement de prothèse	81.54.33 ↔	Implantation d'une endoprothèse totale de genou à charnière lors d'un remplacement de prothèse
81.54.32 ↔	Implantation d'une endoprothèse totale spéciale de genou lors d'un remplacement de prothèse	81.54.35 ↔	Implantation d'une prothèse bicondyalaire à glissement lors d'un remplacement de prothèse

Procédure I43-3

00.9A.61 ‡↔	Utilisation d'implants, spécifiques au patient, fabriqués en préopératoire par imagerie tridimensionnelle	00.9A.64 ‡↔	Utilisation d'implants spécifiques au patient, fabriqués en préopératoire par imagerie 3D ainsi que par imprimante 3D
00.9A.62 ‡↔	Utilisation d'implants, spécifiques au patient, adaptés en préopératoire par imagerie tridimensionnelle	81.54.32 ↔	Implantation d'une endoprothèse totale spéciale de genou lors d'un remplacement de prothèse
00.9A.63 ‡↔	Utilisation peropératoire de guides de navigation (comprend: coupe, forage, le positionnement) de fabrication préopératoire, par imagerie tridimensionnelle, spécifiquement adaptés au patient	81.54.33 ↔	Implantation d'une endoprothèse totale de genou à charnière lors d'un remplacement de prothèse

ADRG I44**Implantation ou changement d'une composante de prothèse de genou, ou ablation d'une endoprothèse à l'articulation du genou**

Au moins une procédure dans le tableau I44-1

DRG I44A**Implantation lors du remplacement d'une composante de prothèse de genou**

Procédure dans le tableau I44-2

DRG I44B**Implantation d'une composante de prothèse de genou ou ablation d'une endoprothèse à l'articulation du genou****Procédure I44-1**

80.06.00 ↔	Enlèvement d'une endoprothèse de genou, SAP	81.54.27 ↔	Première implantation d'un resurfaçage arrière de la rotule
80.06.11 ↔	Enlèvement d'endoprothèse totale standard de genou	81.54.28 ↔	Première implantation d'un remplacement isolé de la surface de glissement fémorale
80.06.12 ↔	Enlèvement d'endoprothèse totale spéciale de genou	81.54.29 ↔	Première implantation d'endoprothèse de genou, autre
80.06.13 ↔	Enlèvement d'endoprothèse totale de genou à charnière	81.54.34 ↔	Implantation d'une prothèse unicondyloire à glissement lors d'un remplacement de prothèse
80.06.14 ↔	Enlèvement d'une prothèse unicondyloire à glissement	81.54.39 ↔	Implantation d'une endoprothèse de genou lors d'un remplacement de prothèse, autre
80.06.15 ↔	Enlèvement d'une prothèse bicondyloire à glissement	81.54.42 ↔	Implantation d'un resurfaçage arrière de la rotule lors d'un remplacement
80.06.16 ↔	Enlèvement de bouclier fémoral condyloire avec resurfaçage arrière de la rotule	81.54.43 ↔	Implantation d'un insert de prothèse de genou lors d'un remplacement
80.06.17 ↔	Enlèvement du resurfaçage arrière de la rotule	81.54.44 ↔	Implantation de composantes tibiales ou fémorales ainsi que de l'insert d'une endoprothèse de genou unicondyloire, resp. bicondyloire, à glissement ou totale standard lors d'un remplacement
80.06.18 ↔	Enlèvement de l'insert d'une endoprothèse de genou	81.54.45 ↔	Implantation de composantes tibiales ou fémorales ainsi que de l'insert d'une endoprothèse totale de genou spéciale ou d'une endoprothèse totale à charnière lors d'un remplacement
80.06.1A ↔	Enlèvement des composantes tibiales ou fémorales ainsi que de l'insert d'une endoprothèse de genou unicondyloire, bicondyloire à glissement ou totale standard	81.54.46 ↔	Implantation d'un remplacement isolé de la surface de glissement fémorale lors d'un remplacement
80.06.1B ↔	Enlèvement des composantes tibiales ou fémorales ainsi que de l'insert d'une endoprothèse totale de genou spéciale ou d'une endoprothèse totale à charnière	81.54.47 ↔	Implantation d'un bouclier fémoral condyloire avec resurfaçage arrière de la rotule lors d'un remplacement
80.06.1C ↔	Retrait d'un remplacement isolé de la surface de glissement fémorale	81.54.49 ↔	Implantation de composantes d'une endoprothèse de genou lors d'un remplacement, autre
80.06.99 ↔	Enlèvement d'une endoprothèse de genou, autre		
81.54.00 ↔	Implantation d'endoprothèse de genou, SAP		
81.54.24 ↔	Première implantation de prothèse de genou unicondyloire à glissement		
81.54.26 ↔	Première implantation de bouclier fémoral condyloire avec resurfaçage arrière de la rotule		

Procédure I44-2

81.54.34 ↔	Implantation d'une prothèse unicondyloire à glissement lors d'un remplacement de prothèse	81.54.45 ↔	Implantation de composantes tibiales ou fémorales ainsi que de l'insert d'une endoprothèse totale de genou spéciale ou d'une endoprothèse totale à charnière lors d'un remplacement
81.54.39 ↔	Implantation d'une endoprothèse de genou lors d'un remplacement de prothèse, autre		
81.54.44 ↔	Implantation de composantes tibiales ou fémorales ainsi que de l'insert d'une endoprothèse de genou unicondyloire, resp. bicondyloire, à glissement ou totale standard lors d'un remplacement		

ADRG I45**Implantation et remplacement d'une endoprothèse de disque intervertébral**

Procédure dans le tableau I45-1

DRG I45A**Implantation et remplacement d'une endoprothèse de disque intervertébral, plus d'un segment**

Procédure dans le tableau I45-2 ou procédure dans le tableau I45-3 ou procédure dans le tableau I45-4 et procédure dans le tableau I45-5

DRG I45B**Implantation et remplacement d'une endoprothèse de disque intervertébral, moins de 2 segments****Procédure I45-1**

7A.61.11 ↔	Implantation de prothèse partielle de disque intervertébral	7A.62.11 ↔	Implantation de prothèse totale de disque intervertébral
7A.61.21 ↔	Implantation de prothèse partielle de disque intervertébral lors d'un remplacement de prothèse	7A.62.21 ↔	Implantation de prothèse totale de disque intervertébral lors d'un remplacement de prothèse

Procédure I45-2

7A.A1.12 ‡↔	2 prothèses partielles de disque intervertébral implantées	7A.A1.14 ‡↔	4 prothèses partielles de disque intervertébral implantées
7A.A1.13 ‡↔	3 prothèses partielles de disque intervertébral implantées	7A.A1.15 ‡↔	5 prothèses partielles de disque intervertébral et plus implantées

Procédure I45-3

7A.A1.22 ‡↔	2 prothèses totales de disque intervertébral implantées	7A.A1.24 ‡↔	4 prothèses totales de disque intervertébral implantées
7A.A1.23 ‡↔	3 prothèses totales de disque intervertébral implantées	7A.A1.25 ‡↔	5 prothèses totales de disque intervertébral et plus implantées

Procédure I45-4

7A.A1.21 ‡↔ 1 prothèse totale de disque intervertébral implantée

Procédure I45-5

7A.A1.11 ‡↔ 1 prothèse partielle de disque intervertébral implantée

ADRG I46**Implantation, remplacement ou révision d'une endoprothèse de hanche**

Au moins une procédure dans le tableau I46-2

DRG I46A**Implantation, remplacement ou révision d'une endoprothèse de hanche avec intervention complexe et CC extrêmement sévères ou intervention à plusieurs localisations**

Procédure dans le tableau I46-3 et (PCCL > 3 ou Interventions sur plusieurs localisations)

DRG I46B**Implantation, remplacement ou révision d'une endoprothèse de hanche avec CC extrêmement sévères ou intervention à plusieurs localisations ou diagnostic particulier avec intervention complexe**

PCCL > 3 ou Interventions sur plusieurs localisations ou (diagnostic principal dans le tableau I46-1 et au moins une procédure dans le tableau I46-4)

DRG I46C**Implantation, remplacement ou révision d'une endoprothèse de hanche****Diagnostic I46-1**

S72.00	S72.2
S72.01	S72.3
S72.02	S72.40
S72.03	S72.41
S72.04	S72.42
S72.05	S72.43
S72.08	S72.44
S72.10	S72.7
S72.11	S72.8

S72.9	T84.10
S73.00	T84.11
S73.01	T84.12
S73.02	T84.13
S73.08	T84.14
S73.10	T84.15
S73.11	T84.16
S73.12	T84.18
S73.18	T84.20
T84.00	T84.28
T84.01	T84.3
T84.02	T84.4
T84.03	T84.5
T84.04	T84.6
T84.05	T84.7
T84.06	T84.8
T84.07	T84.9
T84.08	

Procédure I46-2

80.05.00 ↔	Enlèvement d'endoprothèse de hanche, SAP	81.52.21 ↔	Première implantation de prothèse unipolaire
80.05.15 ↔	Enlèvement d'endoprothèse totale de hanche	81.52.22 ↔	Première implantation de prothèse bipolaire
80.05.16 ↔	Enlèvement d'endoprothèse totale de hanche, prothèse spéciale	81.52.29 ↔	Première implantation de prothèse partielle de hanche, autre
80.05.17 ↔	Enlèvement de la tige ainsi que de la tête d'une endoprothèse de hanche	81.52.31 ↔	Première implantation de cage antiprotrusion d'endoprothèse de hanche
80.05.18 ↔	Enlèvement de la tige, de la tête ainsi que de l'insert d'une endoprothèse de hanche	81.52.39 ↔	Première implantation d'une composante partielle d'endoprothèse de hanche
80.05.1A ↔	Enlèvement de l'insert d'une endoprothèse de hanche	81.52.41 ↔	Implantation d'une prothèse unipolaire lors d'un remplacement de prothèse
80.05.1B ↔	Enlèvement de la tête d'une endoprothèse de hanche	81.52.42 ↔	Implantation d'une prothèse bipolaire lors d'un remplacement de prothèse
80.05.1C ↔	Enlèvement de la tête ainsi que de l'insert acétabulaire d'une endoprothèse de hanche	81.52.49 ↔	Implantation d'une prothèse partielle de hanche lors d'un remplacement de prothèse, autre
80.05.1D ↔	Enlèvement de la tête, de l'insert ainsi que de l'acétabulum d'une endoprothèse de hanche	81.52.51 ↔	Implantation d'une cage antiprotrusion d'endoprothèse de hanche lors d'un remplacement
80.05.1E ↔	Enlèvement de l'insert ainsi que de l'acétabulum d'une endoprothèse de hanche	81.52.52 ↔	Implantation d'un insert d'endoprothèse de hanche lors d'un remplacement
80.05.1F ↔	Enlèvement de la cage antiprotrusion ainsi que de l'acétabulum d'une endoprothèse de hanche	81.52.53 ↔	Implantation d'une tête d'endoprothèse de hanche lors d'un remplacement
80.05.1G ↔	Enlèvement de la cage antiprotrusion, de l'acétabulum, ainsi que de la tête d'une endoprothèse de hanche	81.52.54 ↔	Implantation de la tête ainsi que de l'insert d'une endoprothèse de hanche lors d'un remplacement
80.05.99 ↔	Enlèvement d'endoprothèse de hanche, autre	81.52.55 ↔	Implantation de la tête, de l'insert ainsi que de l'acétabulum d'une endoprothèse de hanche lors d'un remplacement
81.51.00 ↔	Prothèse totale de hanche, SAP	81.52.56 ↔	Implantation de l'insert ainsi que de l'acétabulum d'une endoprothèse de hanche lors d'un remplacement
81.51.11 ↔	Première implantation d'endoprothèse totale de hanche	81.52.57 ↔	Implantation de la cage antiprotrusion ainsi que de l'acétabulum d'une endoprothèse de hanche lors d'un remplacement
81.51.12 ↔	Première implantation d'endoprothèse totale de hanche, prothèse spéciale	81.52.58 ↔	Implantation de la cage antiprotrusion, de l'acétabulum ainsi que de la tête d'une endoprothèse de hanche lors d'un remplacement
81.51.13 ↔	Première implantation de prothèse de resurfaçage	81.52.59 ↔	Implantation de composantes d'une endoprothèse de hanche lors d'un remplacement, autre
81.51.19 ↔	Première implantation d'endoprothèse totale de hanche, autre	81.52.5A ↔	Implantation de la tige ainsi que de la tête d'une endoprothèse de hanche lors d'un remplacement
81.51.21 ↔	Implantation d'une endoprothèse totale de hanche lors d'un remplacement de prothèse	81.52.5B ↔	Implantation de la tige, de la tête ainsi que de l'insert d'une endoprothèse de hanche lors d'un remplacement
81.51.22 ↔	Implantation d'une endoprothèse totale de hanche, prothèse spéciale, lors d'un remplacement de prothèse		
81.51.23 ↔	Implantation d'une endoprothèse de resurfaçage lors d'un remplacement de prothèse		
81.51.29 ↔	Implantation d'une endoprothèse totale de hanche lors d'un remplacement de prothèse, autre		
81.52.00 ↔	Implantation d'endoprothèse partielle de hanche, implantation de composantes d'endoprothèse de hanche, SAP		

Procédure I46-3

- | | | | |
|------------|---|------------|--|
| 81.51.21 ↔ | Implantation d'une endoprothèse totale de hanche lors d'un remplacement de prothèse | 81.51.29 ↔ | Implantation d'une endoprothèse totale de hanche lors d'un remplacement de prothèse, autre |
| 81.51.22 ↔ | Implantation d'une endoprothèse totale de hanche, prothèse spéciale, lors d'un remplacement de prothèse | | |

Procédure I46-4

- | | | | |
|-------------|--|------------|---|
| 00.9A.61 ‡↔ | Utilisation d'implants, spécifiques au patient, fabriqués en préopératoire par imagerie tridimensionnelle | 81.51.21 ↔ | Implantation d'une endoprothèse totale de hanche lors d'un remplacement de prothèse |
| 00.9A.62 ‡↔ | Utilisation d'implants, spécifiques au patient, adaptés en préopératoire par imagerie tridimensionnelle | 81.51.22 ↔ | Implantation d'une endoprothèse totale de hanche, prothèse spéciale, lors d'un remplacement de prothèse |
| 00.9A.63 ‡↔ | Utilisation peropératoire de guides de navigation (comprend: coupe, forage, le positionnement) de fabrication préopératoire, par imagerie tridimensionnelle, spécifiquement adaptés au patient | 81.51.29 ↔ | Implantation d'une endoprothèse totale de hanche lors d'un remplacement de prothèse, autre |
| 00.9A.64 ‡↔ | Utilisation d'implants spécifiques au patient, fabriqués en préopératoire par imagerie 3D ainsi que par imprimante 3D | | |

ADRG I50**Transplantation de tissu/de peau, sauf à la main, sans procédure de complication, sans intervention sur plusieurs localisations**

Aucun diagnostic principal dans le tableau I50-1 et procédure dans le tableau I50-2

DRG I50Z**Transplantation de tissu/de peau, sauf à la main, sans procédure de complication, sans intervention sur plusieurs localisations****Diagnostic I50-1**

C40.1	M18.9
D16.1	M20.0
D21.1	M21.84
M00.04	M21.94
M00.14	M24.04
M00.24	M24.14
M00.84	M24.34
M00.94	M24.44
M02.04	M24.54
M02.14	M24.64
M02.24	M24.84
M02.34	M24.94
M02.84	M25.04
M02.94	M25.14
M11.04	M25.24
M11.14	M25.34
M11.24	M25.44
M11.84	M25.54
M11.94	M25.64
M12.14	M25.74
M12.24	M25.84
M12.34	M25.94
M12.44	M65.84
M12.54	M66.24
M12.84	M66.30
M13.14	M66.34
M13.84	M72.0
M13.94	M86.04
M18.0	M86.14
M18.1	M86.24
M18.2	M86.34
M18.3	M86.44
M18.4	M86.54
M18.5	M86.64

M86.84	S62.31
M86.94	S62.32
M87.14	S62.33
M87.24	S62.34
M87.34	S62.4
M87.84	S62.50
M87.94	S62.51
M89.64	S62.52
Q69.0	S62.60
Q69.1	S62.61
Q70.1	S62.62
Q71.0	S62.63
Q71.1	S62.7
Q71.3	S62.8
Q71.6	S63.10
S56.0	S63.11
S56.1	S63.12
S56.3	S63.2
S56.4	S63.4
S62.20	S63.60
S62.21	S63.61
S62.22	S63.62
S62.23	S63.68
S62.24	S63.7
S62.30	T87.0

Procédure I50-2

83.82.09 ↔	Grefe de muscle ou de fascia, autre	83.8A.30 ↔	Révision de toute autre plastie de lambeau musculaire ou fascial microvascularisé et anastomosé, tête et cou
83.82.10 ↔	Grefe de fascia, tête et cou		
83.82.11 ↔	Grefe de fascia, épaule et aisselle	83.8A.31 ↔	Révision de toute autre plastie de lambeau musculaire ou fascial microvascularisé et anastomosé, épaule et aisselle
83.82.12 ↔	Grefe de fascia, bras et coude		
83.82.13 ↔	Grefe de fascia, avant-bras	83.8A.32 ↔	Révision de toute autre plastie de lambeau musculaire ou fascial microvascularisé et anastomosé, bras et coude
83.82.14 ↔	Grefe de fascia, paroi thoracique, abdomen et dos		
83.82.15 ↔	Grefe de fascia, région inguino-génitale et fesses	83.8A.33 ↔	Révision de toute autre plastie de lambeau musculaire ou fascial microvascularisé et anastomosé, avant-bras
83.82.16 ↔	Grefe de fascia, membre inférieur		
83.82.19 ↔	Grefe de fascia, autre site	83.8A.34 ↔	Révision de toute autre plastie de lambeau musculaire ou fascial microvascularisé et anastomosé, paroi thoracique, abdomen et dos
83.82.20 ↔	Grefe de lambeau musculaire ou fascial local, tête et cou	83.8A.35 ↔	Révision de toute autre plastie de lambeau musculaire ou fascial microvascularisé et anastomosé, région inguino-génitale et fesses
83.82.21 ↔	Grefe de lambeau musculaire ou fascial local, épaule et aisselle		
83.82.22 ↔	Grefe de lambeau musculaire ou fascial local, bras et coude	83.8A.36 ↔	Révision de toute autre plastie de lambeau musculaire ou fascial microvascularisé et anastomosé, membre inférieur
83.82.23 ↔	Grefe de lambeau musculaire ou fascial local, avant-bras		
83.82.24 ↔	Grefe de lambeau musculaire ou fascial local, paroi thoracique, abdomen et dos	83.8A.39 ↔	Révision de toute autre plastie de lambeau musculaire ou fascial microvascularisé et anastomosé, autre localisation
83.82.25 ↔	Grefe de lambeau musculaire ou fascial local, région inguino-génitale et fesses	84.20 ↔	Réimplantation d'une extrémité, SAP
83.82.26 ↔	Grefe de lambeau musculaire ou fascial local, membre inférieur	84.21 ↔	Réimplantation de pouce
83.82.29 ↔	Grefe de lambeau musculaire ou fascial local, autre site	84.22 ↔	Réimplantation de doigt (excepté le pouce)
83.82.30 ↔	Grefe de lambeau ostéomyocutané ou ostéofasciocutané, tête et cou	84.23.00 ↔	Réimplantation d'avant-bras, de poignet ou de main, SAP
83.82.31 ↔	Grefe de lambeau ostéomyocutané ou ostéofasciocutané, épaule et aisselle		
83.82.32 ↔	Grefe de lambeau ostéomyocutané ou ostéofasciocutané, bras et coude	84.23.10 ↔	Réimplantation d'avant-bras
83.82.33 ↔	Grefe de lambeau ostéomyocutané ou ostéofasciocutané, avant-bras	84.23.12 ↔	Réimplantation du métacarpe
83.82.34 ↔	Grefe de lambeau ostéomyocutané ou ostéofasciocutané, paroi thoracique, abdomen et dos	84.23.13 ↔	Réimplantation du poignet
83.82.35 ↔	Grefe de lambeau ostéomyocutané ou ostéofasciocutané, région inguino-génitale et fesses	84.23.99 ↔	Réimplantation d'avant-bras, de poignet ou de main, autre
83.82.36 ↔	Grefe de lambeau ostéomyocutané ou ostéofasciocutané, membre inférieur	84.24.00 ↔	Réimplantation au niveau du coude ou du bras, SAP
83.82.39 ↔	Grefe de lambeau ostéomyocutané ou ostéofasciocutané, autre site	84.24.11 ↔	Réimplantation au niveau du coude
		84.24.12 ↔	Réimplantation du bras
		84.24.99 ↔	Réimplantation au niveau du coude ou du bras, autre
		84.25 ↔	Réimplantation d'orteil
		84.26 ↔	Réimplantation de pied
		84.27.00 ↔	Réimplantation de cheville ou de jambe, SAP
		84.27.11 ↔	Réimplantation au niveau du genou

84.27.12 ↔ Réimplantation de la jambe	86.7A.5D ↔ Plastie de transposition (VY), non étendue, au pied
84.27.99 ↔ Réimplantation de cheville ou de jambe, autre	86.7A.5E ↔ Plastie de transposition (VY), non étendue, autre site
84.28 ↔ Réimplantation de cuisse	86.7A.61 ↔ Plastie de transposition (VY), étendue, à la tête
84.29 ↔ Autre réimplantation de membre	86.7A.6D ↔ Plastie de transposition (VY), étendue, au pied
84.99.14 ↔ Plastie de Borggreve	86.7A.6E ↔ Plastie de transposition (VY), étendue, autre site
84.99.31 ↔ Greffe d'avant-bras, de poignet ou de main	86.7A.71 ↔ Plastie de lambeau insulaire, non étendue, à la tête
85.K6.13 ↔ Révision de plasties de lambeaux myocutanés et dermo-adipeux du sein, avec création et révision d'anastomose vasculaire	86.7A.7D ↔ Plastie de lambeau insulaire, non étendue, au pied
86.6A.11 ↔ Greffe autologue de peau totale, non étendue, à la tête	86.7A.7E ↔ Plastie de lambeau insulaire, non étendue, autre site
86.6A.12 ↔ Greffe autologue de peau totale, non étendue, au cou	86.7A.81 ↔ Plastie de lambeau insulaire, étendue, à la tête
86.6A.13 ↔ Greffe autologue de peau totale, non étendue, à l'épaule et à l'aisselle	86.7A.8D ↔ Plastie de lambeau insulaire, étendue, au pied
86.6A.14 ↔ Greffe autologue de peau totale, non étendue, au bras et au coude	86.7A.8E ↔ Plastie de lambeau insulaire, étendue, autre site
86.6A.15 ↔ Greffe autologue de peau totale, non étendue, à l'avant-bras	86.7A.91 ↔ Plastie de lambeau locale de peau et de tissu sous-cutané, autres, à la tête
86.6A.17 ↔ Greffe autologue de peau totale, non étendue, à la paroi thoracique et au dos	86.7A.9D ↔ Plastie de lambeau locale de peau et de tissu sous-cutané, autres, au pied
86.6A.18 ↔ Greffe autologue de peau totale, non étendue, à l'abdomen et à l'aîne	86.7A.9E ↔ Plastie de lambeau locale de peau et de tissu sous-cutané, autres, autre site
86.6A.1A ↔ Greffe autologue de peau totale, non étendue, aux fesses	86.7B.11 ↔ Plastie régionale à lambeau pédiculé, à la tête
86.6A.1B ↔ Greffe autologue de peau totale, non étendue, à la cuisse et au genou	86.7B.12 ↔ Plastie régionale à lambeau pédiculé, au cou
86.6A.1C ↔ Greffe autologue de peau totale, non étendue, à la jambe	86.7B.13 ↔ Plastie régionale à lambeau pédiculé, à l'épaule et à l'aisselle
86.6A.1D ↔ Greffe autologue de peau totale, non étendue, au pied	86.7B.14 ↔ Plastie régionale à lambeau pédiculé, au bras et au coude
86.6A.21 ↔ Greffe autologue de peau totale, étendue, à la tête	86.7B.15 ↔ Plastie régionale à lambeau pédiculé, à l'avant-bras
86.6A.22 ↔ Greffe autologue de peau totale, étendue, au cou	86.7B.17 ↔ Plastie régionale à lambeau pédiculé, à la paroi thoracique et au dos
86.6A.23 ↔ Greffe autologue de peau totale, étendue, à l'épaule et à l'aisselle	86.7B.18 ↔ Plastie régionale à lambeau pédiculé, à l'abdomen et à l'aîne
86.6A.24 ↔ Greffe autologue de peau totale, étendue, au bras et au coude	86.7B.1A ↔ Plastie régionale à lambeau pédiculé, aux fesses
86.6A.25 ↔ Greffe autologue de peau totale, étendue, à l'avant-bras	86.7B.1B ↔ Plastie régionale à lambeau pédiculé, à la cuisse et au genou
86.6A.27 ↔ Greffe autologue de peau totale, étendue, à la paroi thoracique et au dos	86.7B.1C ↔ Plastie régionale à lambeau pédiculé, à la jambe
86.6A.28 ↔ Greffe autologue de peau totale, étendue, à l'abdomen et à l'aîne	86.7B.1D ↔ Plastie régionale à lambeau pédiculé, au pied
86.6A.2A ↔ Greffe autologue de peau totale, étendue, aux fesses	86.7C.11 ↔ Plastie à lambeau pédiculé à distance, à la tête
86.6A.2B ↔ Greffe autologue de peau totale, étendue, à la cuisse et au genou	86.7C.12 ↔ Plastie à lambeau pédiculé à distance, au cou
86.6A.2C ↔ Greffe autologue de peau totale, étendue, à la jambe	86.7C.13 ↔ Plastie à lambeau pédiculé à distance, à l'épaule et à l'aisselle
86.6A.2D ↔ Greffe autologue de peau totale, étendue, au pied	86.7C.14 ↔ Plastie à lambeau pédiculé à distance, au bras et au coude
86.6C.21 ↔ Remplacement permanent de la peau par matériel de remplacement bicouche derme-épiderme, étendu, à la tête	86.7C.15 ↔ Plastie à lambeau pédiculé à distance, à l'avant-bras
86.6C.26 ↔ Remplacement permanent de la peau par matériel de remplacement bicouche derme-épiderme, étendu, à la main	86.7C.17 ↔ Plastie à lambeau pédiculé à distance, à la paroi thoracique et au dos
86.6C.2D ↔ Remplacement permanent de la peau par matériel de remplacement bicouche derme-épiderme, étendu, au pied	86.7C.18 ↔ Plastie à lambeau pédiculé à distance, à l'abdomen et à l'aîne
86.6C.2E ↔ Remplacement permanent de la peau par matériel de remplacement bicouche derme-épiderme, étendu, autre site	86.7C.1A ↔ Plastie à lambeau pédiculé à distance, aux fesses
86.7A.21 ↔ Plastie d'avancement, étendue, à la tête	86.7C.1B ↔ Plastie à lambeau pédiculé à distance, à la cuisse et au genou
86.7A.2D ↔ Plastie d'avancement, étendue, au pied	86.7C.1C ↔ Plastie à lambeau pédiculé à distance, à la jambe
86.7A.2E ↔ Plastie d'avancement, étendue, autre site	86.7C.1D ↔ Plastie à lambeau pédiculé à distance, au pied
86.7A.31 ↔ Plastie de glissement-rotation, non étendue, à la tête	86.7E.21 ↔ Révision de plastie régionale à lambeau pédiculé, à la tête
86.7A.3D ↔ Plastie de glissement-rotation, non étendue, au pied	86.7E.26 ↔ Révision de plastie régionale à lambeau pédiculé, à la main
86.7A.3E ↔ Plastie de glissement-rotation, non étendue, autre site	86.7E.2D ↔ Révision de plastie régionale à lambeau pédiculé, au pied
86.7A.41 ↔ Plastie de glissement-rotation, étendue, à la tête	86.7E.2E ↔ Révision de plastie régionale à lambeau pédiculé, autre site
86.7A.4D ↔ Plastie de glissement-rotation, étendue, au pied	86.7E.31 ↔ Révision de plastie de lambeau pédiculé à distance, à la tête
86.7A.4E ↔ Plastie de glissement-rotation, étendue, autre site	86.7E.36 ↔ Révision de plastie de lambeau pédiculé à distance, à la main
86.7A.51 ↔ Plastie de transposition (VY), non étendue, à la tête	86.7E.3D ↔ Révision de plastie de lambeau pédiculé à distance, au pied
	86.7E.3E ↔ Révision de plastie de lambeau pédiculé à distance, autre site
	86.7E.41 ↔ Révision de plastie à lambeau libre microvascularisé et anastomosé, à la tête
	86.7E.46 ↔ Révision de plastie à lambeau libre microvascularisé et anastomosé, à la main
	86.7E.4D ↔ Révision de plastie avec lambeau libre microvascularisé et anastomosé, au pied

86.7E.4E ↔ Révision de plastie à lambeau libre microvascularisé et anastomosé, autre site

ADRG I54**Radiothérapie pour maladies et troubles de l'appareil musculosquelettique et du tissu conjonctif, moins de 9 séances d'irradiation**

Procédure dans le tableau I54-1 et Durée de séjour > 1 Tag

DRG I54A**Radiothérapie pour maladies et troubles de l'appareil musculosquelettique et du tissu conjonctif, moins de 9 séances d'irradiation avec CC extrêmement sévères ou procédures de complication, plus d'un jour d'hospitalisation**

PCCL > 3 ou Procédures de complications

DRG I54B**Radiothérapie pour maladies et troubles de l'appareil musculosquelettique et du tissu conjonctif, moins de 9 séances d'irradiation et plus d'un jour d'hospitalisation****Procédure I54-1**

92.20 ↔	Perfusion d'isotope radioactif liquide	92.24.21 ↔	Téléradiothérapie à photons, accélérateur linéaire, sans guidage par l'image, jusqu'à 2 champs d'irradiation
92.21.00 ↔	Radiothérapie superficielle: SAP	92.24.22 ↔	Téléradiothérapie à photons, accélérateur linéaire, sans guidage par l'image, plus de 2 champs d'irradiation
92.21.01 ↔	Radiothérapie superficielle: jusqu'à 2 champs d'irradiation	92.24.23 ↔	Téléradiothérapie à photons, accélérateur linéaire, sans guidage par l'image, radiothérapie conformationnelle en 3D
92.21.02 ↔	Radiothérapie superficielle: plus de 2 champs d'irradiation	92.24.24 ↔	Téléradiothérapie à photons, accélérateur linéaire, sans guidage par l'image, radiothérapie avec modulation d'intensité
92.22.00 ↔	Radiothérapie en orthovoltage: SAP	92.24.30 ↔	Téléradiothérapie à photons: radiothérapie hautement complexe à l'aide d'équipements spécialisés
92.22.01 ↔	Radiothérapie en orthovoltage: jusqu'à 2 champs d'irradiation	92.25.00 ↔	Téléradiothérapie par électron, accélérateur linéaire, SAP
92.22.02 ↔	Radiothérapie en orthovoltage: plus de 2 champs d'irradiation	92.25.01 ↔	Téléradiothérapie par électron, accélérateur linéaire, irradiation large
92.22.11 ↔	Radiothérapie peropératoire par rayons X, jusqu'à 300 kV	92.25.02 ↔	Téléradiothérapie par électron, accélérateur linéaire, irradiation hémicorporelle
92.22.12 ↔	Radiothérapie peropératoire par rayons X, 300 kV - < 1 MV	92.25.03 ↔	Téléradiothérapie par électron, accélérateur linéaire, irradiation corporelle totale
92.22.19 ↔	Autre radiothérapie peropératoire par rayons X	92.25.04 ↔	Téléradiothérapie par électron, accélérateur linéaire, radiothérapie peropératoire
92.23.00 ↔	Radiothérapie de haut voltage: SAP	92.25.09 ↔	Téléradiothérapie par électron, accélérateur linéaire, autre
92.23.01 ↔	Appareil de télécobalt, jusqu'à 2 champs d'irradiation	92.25.11 ↔	Téléradiothérapie par électron, accélérateur linéaire, positionnement guidé par l'image
92.23.02 ↔	Appareil de télécobalt, 3 à 4 champs d'irradiation	92.25.12 ↔	Téléradiothérapie par électron, accélérateur linéaire, positionnement guidé par l'image, jusqu'à 2 champs d'irradiation
92.23.03 ↔	Appareil de télécobalt plus de 4 champs d'irradiation ou radiothérapie conformationnelle en 3D	92.25.13 ↔	Téléradiothérapie par électron, accélérateur linéaire, positionnement guidé par l'image, plus de 2 champs d'irradiation
92.23.08 ↔	Radiothérapie de haut voltage: autres isotopes	92.25.14 ↔	Téléradiothérapie par électron, accélérateur linéaire, positionnement guidé par l'image, radiothérapie conformationnelle en 3D
92.23.09 ↔	Autre appareil de télécobalt	92.25.15 ↔	Téléradiothérapie par électron, accélérateur linéaire, positionnement guidé par l'image, radiothérapie avec modulation d'intensité
92.24.00 ↔	Téléradiothérapie à photons, accélérateur linéaire, SAP	92.25.21 ↔	Téléradiothérapie par électron, accélérateur linéaire, sans guidage par l'image, jusqu'à 2 champs d'irradiation
92.24.01 ↔	Téléradiothérapie à photons, accélérateur linéaire, irradiation large	92.25.22 ↔	Téléradiothérapie par électron, accélérateur linéaire, sans guidage par l'image, plus de 2 champs d'irradiation
92.24.02 ↔	Téléradiothérapie à photons, accélérateur linéaire, irradiation hémicorporelle		
92.24.03 ↔	Téléradiothérapie à photons, accélérateur linéaire, irradiation corporelle totale		
92.24.04 ↔	Téléradiothérapie à photons, accélérateur linéaire, radiothérapie peropératoire		
92.24.09 ↔	Téléradiothérapie à photons, accélérateur linéaire, autre		
92.24.11 ↔	Téléradiothérapie à photons, accélérateur linéaire, positionnement guidé par l'image (IGRT), jusqu'à 2 champs d'irradiation		
92.24.12 ↔	Téléradiothérapie à photons, accélérateur linéaire, positionnement guidé par l'image (IGRT), plus de 2 champs d'irradiation		
92.24.13 ↔	Téléradiothérapie à photons, accélérateur linéaire, positionnement guidé par l'image (IGRT), radiothérapie conformationnelle en 3D		
92.24.14 ↔	Téléradiothérapie à photons, accélérateur linéaire, positionnement guidé par l'image (IGRT), radiothérapie avec modulation d'intensité		

92.25.23 ↔	Téléradiothérapie par électron, accélérateur linéaire, sans guidage par l'image, radiothérapie conformationnelle en 3D	92.28.33 ↔	Brachythérapie endovasculaire au rhénium-188
92.25.24 ↔	Téléradiothérapie par électron, accélérateur linéaire, sans guidage par l'image, radiothérapie avec modulation d'intensité	92.28.41 ↔	Traitement à l'iode radioactif, dose thérapeutique de I-131 jusqu'à 1,2 GBq, sans administration de thyrotropine recombinante (rh-TSH)
92.26.00 ↔	Autre téléradiothérapie par particule radioactive, SAP	92.28.42 ↔	Traitement à l'iode radioactif, dose thérapeutique de I-131 jusqu'à 1,2 GBq, avec administration de thyrotropine recombinante (rh-TSH)
92.26.99 ↔	Autre téléradiothérapie par particule radioactive, autre	92.28.43 ↔	Traitement à l'iode radioactif, dose thérapeutique de I-131 de plus de 1,2 GBq à moins de 5 GBq, sans administration de thyrotropine recombinante (rh-TSH)
92.27.00 ↔	Implantation ou insertion d'élément radioactif (brachythérapie par des sources scellées de radionucléides), surface corporelle, site d'application autre ou non spécifié	92.28.44 ↔	Traitement à l'iode radioactif, dose thérapeutique de I-131 de plus de 1,2 GBq à moins de 5 GBq, avec administration de thyrotropine recombinante (rh-TSH)
92.27.10 ↔	Implantation ou insertion d'élément radioactif (brachythérapie par des sources scellées de radionucléides), organes génitaux féminins, SAP	92.28.45 ↔	Traitement à l'iode radioactif, dose thérapeutique de I-131 de 5 GBq et plus, sans administration de thyrotropine recombinante (rh-TSH)
92.27.11 ↔	Implantation ou insertion d'élément radioactif (brachythérapie par des sources scellées de radionucléides), intra-utérine	92.28.46 ↔	Traitement à l'iode radioactif, dose thérapeutique de I-131 de 5 GBq et plus, avec administration de thyrotropine recombinante (rh-TSH)
92.27.12 ↔	Implantation ou insertion d'élément radioactif (brachythérapie par des sources scellées de radionucléides), intravaginale	92.28.51 ↔	Radioimmunothérapie par 90Y-ibritumomab-tiuxétan, parentérale
92.27.13 ↔	Implantation ou insertion d'élément radioactif (brachythérapie par des sources scellées de radionucléides), intra-utérine et intravaginale combinée	92.28.52 ↔	Radioimmunothérapie par iode 131 [I-131] tositumomab, par voie parentérale
92.27.21 ↔	Implantation ou insertion d'élément radioactif (brachythérapie par des sources scellées de radionucléides), surface corporelle	92.28.53 ↔	Radioimmunothérapie par autres anticorps, parentérale
92.27.22 ↔	Implantation ou insertion d'élément radioactif (brachythérapie par des sources scellées de radionucléides), intracavitaire	92.28.64 ↔	Radiothérapie par ciblage de récepteurs avec l'analogue de la somatostatine TOC (octréotide) conjugué au DOTA
92.27.23 ↔	Implantation ou insertion d'élément radioactif (brachythérapie par des sources scellées de radionucléides), intraluminaire	92.28.65 ↔	Radiothérapie par ciblage de récepteurs avec l'analogue de la somatostatine TATE (octréotate) conjugué au DOTA
92.27.30 ↔	Implantation ou insertion d'élément radioactif (brachythérapie par des sources scellées de radionucléides), vaisseau non spécifié	92.28.66 ↔	Radiothérapie par ciblage de récepteurs par antagonistes de la somatostatine
92.27.31 ↔	Implantation ou insertion d'élément radioactif (brachythérapie par des sources scellées de radionucléides), vaisseau coronaire	92.28.67 ↔	Radiothérapie par ciblage de récepteurs par ligands de PSMA
92.27.39 ↔	Implantation ou insertion d'élément radioactif (brachythérapie par des sources scellées de radionucléides), autre vaisseau	92.28.69 ↔	Radiothérapie à petites molécules, autre
92.27.40 ↔	Implantation ou insertion peropératoire d'élément radioactif (brachythérapie par des sources scellées de radionucléides)	92.28.71 ↔	Administration parentérale de I-131-MIBG (méta-iodobenzylguanidine marquée à l'iode-131)
92.27.70 ↔	Moulages radioactifs, SAP	92.29.00 ↔	Brachythérapie par des sources scellées de radionucléides, SAP
92.27.71 ↔	Moulages radioactifs: construction et application de moulage radioactif superficiel	92.29.09 ↔	Autre brachythérapie par des sources scellées de radionucléides
92.27.72 ↔	Moulages radioactifs: construction et pose d'applicateur non utilisé sur la surface corporelle	92.29.11 ↔	Brachythérapie interstitielle par implantation de sources radioactives amovibles dans un seul plan, faible débit de dose
92.27.73 ↔	Moulages radioactifs: construction et pose d'applicateur oculaire	92.29.12 ↔	Brachythérapie interstitielle par implantation de sources radioactives amovibles dans un seul plan, haut débit de dose
92.27.79 ↔	Autres moulages radioactifs	92.29.13 ↔	Brachythérapie interstitielle par implantation de sources radioactives amovibles dans un seul plan, haut débit de dose
92.28.00 ↔	Injection, instillation ou administration orale de radio-isotope, SAP	92.29.19 ↔	Brachythérapie interstitielle par implantation de sources radioactives amovibles dans un seul plan, autre
92.28.09 ↔	Injection, instillation ou administration orale de radio-isotopes, autre	92.29.21 ↔	Brachythérapie interstitielle par implantation de sources radioactives amovibles en fonction du volume dans plusieurs plans, faible débit de dose
92.28.11 ↔	Thérapie de métastases osseuses par radionucléides libres	92.29.22 ↔	Brachythérapie interstitielle par implantation de sources radioactives amovibles en fonction du volume dans plusieurs plans, débit de dose pulsé (pulsed dose rate)
92.28.14 ↔	Instillation d'un radionucléide libre dans l'articulation	92.29.23 ↔	Brachythérapie interstitielle par implantation de sources radioactives amovibles en fonction du volume dans plusieurs plans, haut débit de dose
92.28.24 ↔	Radio-chimioembolisation intravasculaire sélective par le I-131-lipiodol	92.29.24 ↔	Brachythérapie par implantation peropératoire de sources radioactives amovibles dans plusieurs plans, haut débit de dose
92.28.25 ↔	Radiothérapie intravasculaire sélective (SIRT) par embolisation avec des microsphères marquées à l'yttrium-90		
92.28.26 ↔	Radiothérapie intravasculaire sélective (SIRT) par embolisation avec des microsphères marquées à l'holmium-166		

- 92.29.29 ↔ Brachythérapie interstitielle par implantation de sources radioactives amovibles en fonction du volume dans plusieurs plans, autre
- 92.29.31 ↔ Brachythérapie interstitielle par implantation de sources radioactives permanentes, jusqu'à 10 sources
- 92.29.32 ↔ Brachythérapie interstitielle par implantation de sources radioactives permanentes, de 11 à 15 sources
- 92.29.33 ↔ Brachythérapie interstitielle par implantation de sources radioactives permanentes, de 16 à 20 sources
- 92.29.34 ↔ Brachythérapie interstitielle par implantation de sources radioactives permanentes, de 21 à 25 sources
- 92.29.35 ↔ Brachythérapie interstitielle par implantation de sources radioactives permanentes, de 26 à 30 sources
- 92.29.36 ↔ Brachythérapie interstitielle par implantation de sources radioactives permanentes, de 31 à 35 sources
- 92.29.37 ↔ Brachythérapie interstitielle par implantation de sources radioactives permanentes, de 36 à 40 sources
- 92.29.38 ↔ Brachythérapie interstitielle par implantation de sources radioactives permanentes, de 41 à 45 sources
- 92.29.39 ↔ Brachythérapie interstitielle par implantation de sources radioactives permanentes, de 46 à 50 sources
- 92.29.3A ↔ Brachythérapie interstitielle par implantation de sources radioactives permanentes, de 51 à 55 sources
- 92.29.3B ↔ Brachythérapie interstitielle par implantation de sources radioactives permanentes, de 56 à 60 sources
- 92.29.3C ↔ Brachythérapie interstitielle par implantation de sources radioactives permanentes, de 61 à 65 sources
- 92.29.3D ↔ Brachythérapie interstitielle par implantation de sources radioactives permanentes, de 66 à 70 sources
- 92.29.3E ↔ Brachythérapie interstitielle par implantation de sources radioactives permanentes, 71 sources et plus
- 92.29.40 ↔ Brachythérapie par applicateurs superficiels, SAP
- 92.29.49 ↔ Autre brachythérapie par applicateurs superficiels
- 92.29.51 ↔ Enlèvement de sources scellées de radionucléides ou d'applicateurs inactifs sous anesthésie
- 92.30.00 ↔ Radiochirurgie stéréotaxique en un temps, SAP
- 92.30.01 ↔ Radiochirurgie stéréotaxique, en un temps: cérébrale, SAP
- 92.30.02 ↔ Radiochirurgie stéréotaxique, en un temps: extracérébrale, SAP
- 92.30.20 ↔ Radiochirurgie stéréotaxique, en un temps: cérébrale, radiothérapie à intensité modulée
- 92.30.21 ↔ Radiochirurgie stéréotaxique, en un temps: cérébrale, Intensity Modulated Arc Therapy (IMAT).
- 92.30.22 ↔ Radiochirurgie stéréotaxique, en un temps: cérébrale, guidée par l'image
- 92.30.30 ↔ Radiochirurgie stéréotaxique, en un temps: extracérébrale, radiothérapie avec modulation d'intensité
- 92.30.31 ↔ Radiochirurgie stéréotaxique, en un temps: extracérébrale, Intensity Modulated Arc Therapy (IMAT).
- 92.30.32 ↔ Radiochirurgie stéréotaxique, en un temps: extracérébrale, guidée par l'image
- 92.30.99 ↔ Radiochirurgie stéréotaxique, en un temps, autre
- 92.31.00 ↔ Radiochirurgie à photons non spécifiée, cérébrale
- 92.31.10 ↔ Radiochirurgie à photons non spécifiée, extracérébrale
- 92.32.00 ↔ Radiochirurgie photonique multisources, SAP
- 92.32.01 ↔ Radiochirurgie photonique multisources: gamma-knife
- 92.33.00 ↔ Radiochirurgie aux particules, SAP
- 92.33.01 ↔ Autre radiothérapie de haut voltage: radiochirurgie stéréotaxique, en un temps, cérébrale
- 92.33.11 ↔ Autre radiothérapie de haut voltage: radiochirurgie stéréotaxique, en un temps, extracérébrale
- 92.39.00 ↔ Autre radiochirurgie stéréotaxique, SAP
- 92.39.01 ↔ Autre radiothérapie de haut voltage, radiochirurgie stéréotaxique, fractionnée, cérébrale, SAP
- 92.39.11 ↔ Autre radiothérapie de haut voltage, radiochirurgie stéréotaxique, fractionnée, extracérébrale, SAP
- 92.39.20 ↔ Autre radiothérapie de haut voltage, radiochirurgie stéréotaxique, fractionnée: cérébrale, radiothérapie à intensité modulée
- 92.39.21 ↔ Autre radiothérapie de haut voltage, radiochirurgie stéréotaxique, fractionnée: cérébrale, Intensity Modulated Arc Therapy (IMAT).
- 92.39.22 ↔ Autre radiothérapie de haut voltage, radiochirurgie stéréotaxique, fractionnée: cérébrale, guidée par l'image
- 92.39.29 ↔ Autre radiothérapie de haut voltage, radiochirurgie stéréotaxique, fractionnée, cérébrale, autre
- 92.39.30 ↔ Autre radiothérapie de haut voltage, radiochirurgie stéréotaxique, fractionnée: extracérébrale, radiothérapie avec modulation d'intensité
- 92.39.31 ↔ Autre radiothérapie de haut voltage, radiochirurgie stéréotaxique, fractionnée: extracérébrale, Intensity Modulated Arc Therapy (IMAT).
- 92.39.32 ↔ Autre radiothérapie de haut voltage, radiochirurgie stéréotaxique, fractionnée: extracérébrale, guidée par l'image
- 92.39.39 ↔ Autre radiothérapie de haut voltage, radiochirurgie stéréotaxique, fractionnée, extracérébrale, autre
- 92.41 ↔ Radiothérapie par électrons peropératoire

ADRG I59**Autres interventions sur les membres inférieurs et l'humérus ou interventions moyennement complexes sur l'articulation du coude et l'avant-bras**

Au moins une procédure dans le tableau I59-1

DRG I59Z**Autres interventions sur les membres inférieurs et l'humérus ou interventions moyennement complexes sur l'articulation du coude et l'avant-bras****Procédure I59-1**

- 77.91.11 ↔ Ostectomie totale, côte
- 77.91.12 ↔ Ostectomie totale, côte cervicale
- 77.91.13 ↔ Ostectomie totale, sternum
- 78.51.00 ↔ Fixation interne de l'os sans réduction de fracture, clavicule, omoplate, côtes et sternum, SAP

78.51.99 ↔	Fixation interne de l'os sans réduction de fracture, clavicule, omoplate, côtes et sternum, autre	80.87.00 ↔	Autre excision ou destruction locale de lésion articulaire, cheville, SAP
79.12.00 ↔	Réduction fermée de fracture de radius et de cubitus, avec fixation interne, SAP	80.87.11 ↔	Débridement de l'articulation talo-crutale
79.12.10 ↔	Réduction fermée de fracture du radius distal, avec fixation interne par fil ou cerclage-haubanage	80.87.12 ↔	Excision de kyste de l'articulation talo-crutale
79.12.11 ↔	Réduction fermée de fracture du radius distal, avec fixation interne par fil intramédullaire	80.87.19 ↔	Autre excision ou destruction locale de lésion de l'articulation talo-crutale
79.12.12 ↔	Réduction fermée de fracture du radius distal, avec fixation interne par clou médullaire	80.87.21 ↔	Débridement de l'articulation sous-talaire
79.12.13 ↔	Réduction fermée de fracture distale du radius par fixation interne au moyen d'une technique mini-invasive assistée par ballonnet	80.87.22 ↔	Excision de kyste de l'articulation sous-talaire
79.12.19 ↔	Réduction fermée de fracture du radius distal, avec autre fixation interne (p. ex. vis, plaque)	80.87.29 ↔	Autre excision ou destruction locale de lésion de l'articulation sous-talaire
79.12.20 ↔	Réduction fermée d'autre fracture du radius, stabilisée par fil ou cerclage-haubanage	80.87.99 ↔	Autre excision ou destruction locale de lésion articulaire, cheville, autre
79.12.21 ↔	Réduction fermée d'autre fracture du radius, avec fixation interne par fil intramédullaire	81.49.10 ↔	Refixation d'un fragment ostéochondral sous arthroscopie, articulation talo-crutale
79.12.22 ↔	Réduction fermée d'autre fracture du radius, avec fixation interne par clou médullaire	81.49.11 ↔	Refixation chirurgicale ouverte d'un fragment ostéochondral, articulation talo-crutale
79.12.23 ↔	Réduction fermée d'autre fracture du radius par fixation interne au moyen d'une technique mini-invasive assistée par ballonnet	81.49.12 ↔	Refixation d'un fragment ostéochondral sous arthroscopie, articulation sous-talaire
79.12.29 ↔	Réduction fermée d'autre fracture du radius, avec autre fixation interne (p. ex. vis, plaque)	81.49.13 ↔	Refixation chirurgicale ouverte d'un fragment ostéochondral, articulation sous-talaire
79.12.30 ↔	Réduction fermée de fracture du cubitus, avec fixation interne par fil ou cerclage-haubanage	81.49.26 ↔	Incision de l'os sous-chondral sous arthroscopie, articulation talo-crutale
79.12.31 ↔	Réduction fermée de fracture du cubitus, avec fixation interne par fil intramédullaire	81.49.27 ↔	Incision chirurgicale ouverte de l'os sous-chondral, articulation talo-crutale
79.12.32 ↔	Réduction fermée de fracture du cubitus, avec fixation interne par clou médullaire	81.49.28 ↔	Incision de l'os sous-chondral de l'articulation sous-talaire sous arthroscopie, articulation sous-talaire
79.12.39 ↔	Réduction fermée de fracture du cubitus, avec autre fixation interne (p. ex. vis, plaque)	81.49.29 ↔	Incision chirurgicale ouverte de l'os sous-chondral, articulation sous-talaire
79.12.99 ↔	Réduction fermée de fracture de radius et de cubitus, avec fixation interne, autre	81.49.32 ↔	Arthroplastie de résection de la cheville
80.81.10 ↔	Débridement de l'articulation glénohumérale	81.49.33 ↔	Refixation et plastie de l'appareil capsulo-ligamentaire, articulation talo-crutale
80.81.11 ↔	Excision de kyste de l'articulation glénohumérale	81.49.99 ↔	Autre réparation de la cheville, autre
80.81.19 ↔	Autre excision ou destruction locale de lésion de l'articulation glénohumérale	81.94 ↔	Suture de capsule ou de ligament de cheville et de pied
80.81.20 ↔	Débridement de l'articulation acromio-claviculaire	81.9A.1E ↔	Grefe de cartilage et implantation de tissu cultivé in vitro, articulation talo-crutale, par arthroscopie
80.81.21 ↔	Excision de kyste de l'articulation acromio-claviculaire	81.9A.1F ↔	Grefe de cartilage et implantation de tissu cultivé in vitro, articulation sous-talaire, par arthroscopie
80.81.29 ↔	Autre excision ou destruction locale de lésion de l'articulation acromio-claviculaire	81.9A.2E ↔	Grefe de cartilage et implantation de tissu cultivé in vitro, articulation talo-crutale, par chirurgie ouverte
80.81.99 ↔	Autre excision ou destruction locale de lésion articulaire, ceinture scapulaire et épaule, autre	81.9A.2F ↔	Grefe de cartilage et implantation de tissu cultivé in vitro, articulation sous-talaire, par chirurgie ouverte
		84.27.00 ↔	Réimplantation de cheville ou de jambe, SAP
		84.27.11 ↔	Réimplantation au niveau du genou
		84.27.12 ↔	Réimplantation de la jambe
		84.27.99 ↔	Réimplantation de cheville ou de jambe, autre

ADRG I60**Fractures du bassin, du col du fémur et du fémur, plus d'un jour d'hospitalisation**

Diagnostic principal dans le tableau I60-1

DRG I60A**Fractures du bassin, du col du fémur et du fémur avec para/tétraplégie ou âge < 3 ans ou CC extrêmement sévères, plus d'un jour d'hospitalisation**

Âge < 3 Jahre ou diagnostic supplémentaire dans le tableau I60-2 ou PCCL > 3

DRG I60B**Fractures du bassin, du col du fémur et du fémur, âge > 2 ans et plus d'un jour d'hospitalisation****Diagnostic I60-1**

S32.3	S72.00
S32.4	S72.01
S32.5	S72.02
S32.7	S72.03
S32.81	S72.04
S32.89	S72.05

S72.08	S72.41
S72.10	S72.42
S72.11	S72.43
S72.2	S72.44
S72.3	S72.8
S72.40	S72.9

Diagnostic I60-2

G04.1	G82.32
G82.00	G82.33
G82.01	G82.40
G82.02	G82.41
G82.03	G82.42
G82.10	G82.43
G82.11	G82.50
G82.12	G82.51
G82.13	G82.52
G82.20	G82.53
G82.21	G83.5
G82.22	G93.80
G82.23	P11.51
G82.30	P91.80
G82.31	

ADRG I61**Maladies et troubles du tissu musculosquelettique et conjonctif, un jour d'hospitalisation**

Durée de séjour est égale 1 Tag

DRG I61A**Maladies et troubles du tissu musculosquelettique et conjonctif, âge < 16 ans et un jour d'hospitalisation**

Âge < 16 Jahre

DRG I61B**Maladies et troubles du tissu musculosquelettique et conjonctif, âge > 15 ans et un jour d'hospitalisation****ADRG I64****Ostéomyélite, plus d'un jour d'hospitalisation**

Diagnostic principal dans le tableau I64-1

DRG I64A**Ostéomyélite avec CC extrêmement sévères ou âge < 2 ans, plus d'un jour d'hospitalisation**

PCCL > 3 ou Âge < 2 Jahre

DRG I64B**Ostéomyélite, âge < 16 ans et plus d'un jour d'hospitalisation**

Âge < 16 Jahre

DRG I64C**Ostéomyélite, âge > 15 ans et plus d'un jour d'hospitalisation****Diagnostic I64-1**

A18.0	M86.00
M46.20	M86.01
M46.21	M86.02
M46.22	M86.03
M46.23	M86.04
M46.24	M86.05
M46.25	M86.06
M46.26	M86.07
M46.27	M86.08
M46.28	M86.09
M46.29	M86.10

M86.11	M86.86
M86.12	M86.87
M86.13	M86.88
M86.14	M86.89
M86.15	M86.90
M86.16	M86.91
M86.17	M86.92
M86.18	M86.93
M86.19	M86.94
M86.20	M86.95
M86.21	M86.96
M86.22	M86.97
M86.23	M86.98
M86.24	M86.99
M86.25	M87.10
M86.26	M87.11
M86.27	M87.12
M86.28	M87.13
M86.29	M87.14
M86.30	M87.15
M86.31	M87.16
M86.32	M87.17
M86.33	M87.18
M86.34	M87.19
M86.35	M87.20
M86.36	M87.21
M86.37	M87.22
M86.38	M87.23
M86.39	M87.24
M86.40	M87.25
M86.41	M87.26
M86.42	M87.27
M86.43	M87.28
M86.44	M87.29
M86.45	M87.30
M86.46	M87.31
M86.47	M87.32
M86.48	M87.33
M86.49	M87.34
M86.50	M87.35
M86.51	M87.36
M86.52	M87.37
M86.53	M87.38
M86.54	M87.39
M86.55	M87.80
M86.56	M87.81
M86.57	M87.82
M86.58	M87.83
M86.59	M87.84
M86.60	M87.85
M86.61	M87.86
M86.62	M87.87
M86.63	M87.88
M86.64	M87.89
M86.65	M87.90
M86.66	M87.91
M86.67	M87.92
M86.68	M87.93
M86.69	M87.94
M86.80	M87.95
M86.81	M87.96
M86.82	M87.97
M86.83	M87.98
M86.84	M87.99
M86.85	

DRG I65**Néoformation maligne du tissu conjonctif y compris fracture pathologique, plus d'un jour d'hospitalisation**

Diagnostic principal dans le tableau I65-1

DRG I65A**Néoformation maligne du tissu conjonctif y compris fracture pathologique, âge < 16 ans ou avec CC extrêmement sévères ou avec chimiothérapie hautement complexe, plus d'un jour d'hospitalisation**

Âge < 16 Jahre ou PCCL > 3 ou procédure dans le tableau I65-2

DRG I65B**Néoformation maligne du tissu conjonctif y compris fracture pathologique, âge > 15 ans et plus d'un jour d'hospitalisation****Diagnostic I65-1**

C40.0	M48.44
C40.1	M48.45
C40.2	M48.46
C40.3	M48.47
C40.8	M48.48
C40.9	M48.49
C41.2	M48.50
C41.30	M48.51
C41.31	M48.52
C41.32	M48.53
C41.4	M48.54
C41.8	M48.55
C41.9	M48.56
C45.7	M48.57
C45.9	M48.58
C47.0	M48.59
C47.1	M84.30
C47.2	M84.31
C47.5	M84.32
C47.6	M84.33
C47.8	M84.34
C47.9	M84.35
C49.0	M84.36
C49.1	M84.37
C49.2	M84.38
C49.5	M84.39
C49.6	M84.40
C49.8	M84.41
C49.9	M84.42
C79.5	M84.43
D48.0	M84.44
D48.1	M84.45
D48.2	M84.46
M48.40	M84.47
M48.41	M84.48
M48.42	M84.49
M48.43	

Procédure I65-2

99.25.53 †↔ Chimiothérapie hautement complexe et intensive

99.25.54 †↔ Chimiothérapie hautement complexe et intensive:
deux chimiothérapies au cours d'une hospitalisation

ADRG I66**Autres affections du tissu conjonctif, plus d'un jour d'hospitalisation**

Diagnostic principal dans le tableau I66-1

DRG I66A**Autres affections du tissu conjonctif avec CC extrêmement sévères, plus d'un jour d'hospitalisation**

PCCL > 3

DRG I66B**Autres affections du tissu conjonctif et plus d'un jour d'hospitalisation****Diagnostic I66-1**

E85.0	M06.13
E85.1	M06.14
E85.2	M06.15
E85.3	M06.16
E85.4	M06.17
E85.8	M06.18
E85.9	M06.19
I00	M06.30
I73.0	M06.31
I77.6	M06.32
L40.5	M06.33
L87.1	M06.34
L94.4	M06.35
M02.30	M06.36
M02.31	M06.37
M02.32	M06.38
M02.33	M06.39
M02.34	M08.00
M02.35	M08.01
M02.36	M08.02
M02.37	M08.03
M02.38	M08.04
M02.39	M08.05
M05.00	M08.06
M05.01	M08.07
M05.02	M08.08
M05.03	M08.09
M05.04	M08.10
M05.05	M08.11
M05.06	M08.12
M05.07	M08.13
M05.08	M08.14
M05.09	M08.15
M05.20	M08.16
M05.21	M08.17
M05.22	M08.18
M05.23	M08.19
M05.24	M08.20
M05.25	M08.21
M05.26	M08.22
M05.27	M08.23
M05.28	M08.24
M05.29	M08.25
M05.30	M08.26
M05.31	M08.27
M05.32	M08.28
M05.33	M08.29
M05.34	M08.3
M05.35	M08.40
M05.36	M08.41
M05.37	M08.42
M05.38	M08.43
M05.39	M08.44
M06.10	M08.45
M06.11	M08.46
M06.12	M08.47

M08.48	M31.3
M08.49	M31.4
M08.70	M31.5
M08.71	M31.6
M08.72	M31.7
M08.73	M31.8
M08.74	M31.9
M08.75	M32.0
M08.76	M32.1
M08.77	M32.8
M08.78	M32.9
M08.79	M33.0
M08.80	M33.1
M08.81	M33.2
M08.82	M33.9
M08.83	M34.0
M08.84	M34.1
M08.85	M34.2
M08.86	M34.8
M08.87	M34.9
M08.88	M35.0
M08.89	M35.1
M08.90	M35.2
M08.91	M35.3
M08.92	M35.5
M08.93	M35.8
M08.94	M35.9
M08.95	M45.00
M08.96	M45.01
M08.97	M45.02
M08.98	M45.03
M08.99	M45.04
M30.0	M45.05
M30.1	M45.06
M30.2	M45.07
M30.3	M45.08
M30.8	M45.09
M31.0	R76.2

ADRG I68

Affections et blessures dans la région de la colonne vertébrale traitées de manière non opératoire, plus d'un jour d'hospitalisation

Diagnostic principal dans le tableau I68-1

DRG I68A

Affections et blessures dans la région de la colonne vertébrale traitées de manière non opératoire, avec CC extrêmement sévères ou diagnostic complexe avec CC extrêmement sévères et discite ou spondylopathie infectieuse, plus d'un JH

(PCCL > 2 ou diagnostic supplémentaire dans le tableau I68-2) et (diagnostic principal dans le tableau I68-3 ou diagnostic supplémentaire dans le tableau I68-2 ou PCCL > 3) et (diagnostic principal dans le tableau I68-4 ou diagnostic principal dans le tableau I68-3 et PCCL > 3)

DRG I68B

Affections et blessures dans la région de la colonne vertébrale traitées de manière non opératoire avec CC extrêmement sévères ou diagnostic complexe avec CC sévère, plus d'un jour d'hospitalisation

(PCCL > 2 ou diagnostic supplémentaire dans le tableau I68-2) et (diagnostic principal dans le tableau I68-3 ou diagnostic supplémentaire dans le tableau I68-2 ou PCCL > 3)

DRG I68C

Affections et blessures dans la région de la colonne vertébrale traitées de manière non opératoire avec CC extrêmement sévères et plus d'un jour d'hospitalisation

PCCL > 2 ou diagnostic supplémentaire dans le tableau I68-2

DRG I68D

Affections et blessures dans la région de la colonne vertébrale traitées de manière non opératoire, âge < 16 ans et plus d'un jour d'hospitalisation

Äge < 16 Jahre

DRG I68E

Affections et blessures dans la région de la colonne vertébrale traitées de manière non opératoire, âge > 15 ans et plus d'un jour d'hospitalisation

Diagnostic I68-1

M40.00	M40.58
M40.01	M40.59
M40.02	M41.00
M40.03	M41.01
M40.04	M41.02
M40.05	M41.03
M40.06	M41.04
M40.07	M41.05
M40.08	M41.06
M40.09	M41.07
M40.10	M41.08
M40.11	M41.09
M40.12	M41.10
M40.13	M41.11
M40.14	M41.12
M40.15	M41.13
M40.16	M41.14
M40.17	M41.15
M40.18	M41.16
M40.19	M41.17
M40.20	M41.18
M40.21	M41.19
M40.22	M41.20
M40.23	M41.21
M40.24	M41.22
M40.25	M41.23
M40.26	M41.24
M40.27	M41.25
M40.28	M41.26
M40.29	M41.27
M40.30	M41.28
M40.31	M41.29
M40.32	M41.30
M40.33	M41.31
M40.34	M41.32
M40.35	M41.33
M40.36	M41.34
M40.37	M41.35
M40.38	M41.36
M40.39	M41.37
M40.40	M41.38
M40.41	M41.39
M40.42	M41.40
M40.43	M41.41
M40.44	M41.42
M40.45	M41.43
M40.46	M41.44
M40.47	M41.45
M40.48	M41.46
M40.49	M41.47
M40.50	M41.48
M40.51	M41.49
M40.52	M41.50
M40.53	M41.51
M40.54	M41.52
M40.55	M41.53
M40.56	M41.54
M40.57	M41.55

M41.56	M43.85
M41.57	M43.86
M41.58	M43.87
M41.59	M43.88
M41.80	M43.89
M41.81	M43.90
M41.82	M43.91
M41.83	M43.92
M41.84	M43.93
M41.85	M43.94
M41.86	M43.95
M41.87	M43.96
M41.88	M43.97
M41.89	M43.98
M41.90	M43.99
M41.91	M46.00
M41.92	M46.01
M41.93	M46.02
M41.94	M46.03
M41.95	M46.04
M41.96	M46.05
M41.97	M46.06
M41.98	M46.07
M41.99	M46.08
M43.00	M46.09
M43.01	M46.1
M43.02	M46.40
M43.03	M46.41
M43.04	M46.42
M43.05	M46.43
M43.06	M46.44
M43.07	M46.45
M43.08	M46.46
M43.09	M46.47
M43.10	M46.48
M43.11	M46.49
M43.12	M46.50
M43.13	M46.51
M43.14	M46.52
M43.15	M46.53
M43.16	M46.54
M43.17	M46.55
M43.18	M46.56
M43.19	M46.57
M43.20	M46.58
M43.21	M46.59
M43.22	M46.80
M43.23	M46.81
M43.24	M46.82
M43.25	M46.83
M43.26	M46.84
M43.27	M46.85
M43.28	M46.86
M43.29	M46.87
M43.3	M46.88
M43.4	M46.89
M43.50	M46.90
M43.52	M46.91
M43.53	M46.92
M43.54	M46.93
M43.55	M46.94
M43.56	M46.95
M43.57	M46.96
M43.58	M46.97
M43.59	M46.98
M43.6	M46.99
M43.80	M47.00
M43.81	M47.01
M43.82	M47.02
M43.83	M47.03
M43.84	M47.04

M47.05	M48.26
M47.06	M48.27
M47.07	M48.28
M47.08	M48.29
M47.09	M48.30
M47.10	M48.31
M47.11	M48.32
M47.12	M48.33
M47.13	M48.34
M47.14	M48.35
M47.15	M48.36
M47.16	M48.37
M47.17	M48.38
M47.18	M48.39
M47.19	M48.80
M47.20	M48.81
M47.21	M48.82
M47.22	M48.83
M47.23	M48.84
M47.24	M48.85
M47.25	M48.86
M47.26	M48.87
M47.27	M48.88
M47.28	M48.89
M47.29	M48.90
M47.80	M48.91
M47.81	M48.92
M47.82	M48.93
M47.83	M48.94
M47.84	M48.95
M47.85	M48.96
M47.86	M48.97
M47.87	M48.98
M47.88	M48.99
M47.89	M50.0
M47.90	M50.1
M47.91	M50.2
M47.92	M50.3
M47.93	M50.8
M47.94	M50.9
M47.95	M51.0
M47.96	M51.1
M47.97	M51.2
M47.98	M51.3
M47.99	M51.4
M48.00	M51.8
M48.01	M51.9
M48.02	M53.20
M48.03	M53.21
M48.04	M53.22
M48.05	M53.23
M48.06	M53.24
M48.07	M53.25
M48.08	M53.26
M48.09	M53.27
M48.10	M53.28
M48.11	M53.29
M48.12	M53.3
M48.13	M53.80
M48.14	M53.81
M48.15	M53.82
M48.16	M53.83
M48.17	M53.84
M48.18	M53.85
M48.19	M53.86
M48.20	M53.87
M48.21	M53.88
M48.22	M53.89
M48.23	M53.90
M48.24	M53.91
M48.25	M53.92

M53.93	M99.69
M53.94	M99.70
M53.95	M99.71
M53.96	M99.72
M53.97	M99.73
M53.98	M99.74
M53.99	M99.79
M54.03	Q76.21
M54.04	Q76.22
M54.05	Q76.3
M54.06	Q76.4
M54.07	S12.0
M54.08	S12.1
M54.09	S12.21
M54.14	S12.22
M54.15	S12.23
M54.16	S12.24
M54.17	S12.25
M54.18	S12.7
M54.2	S12.9
M54.3	S13.0
M54.4	S13.10
M54.5	S13.11
M54.6	S13.12
M54.80	S13.13
M54.81	S13.14
M54.82	S13.15
M54.83	S13.16
M54.84	S13.17
M54.85	S13.18
M54.86	S13.2
M54.87	S13.3
M54.88	S13.4
M54.89	S13.6
M54.90	S16
M54.91	S22.00
M54.92	S22.01
M54.93	S22.02
M54.94	S22.03
M54.95	S22.04
M54.96	S22.05
M54.97	S22.06
M54.98	S22.1
M54.99	S23.0
M96.1	S23.10
M96.2	S23.11
M96.3	S23.12
M96.4	S23.13
M96.5	S23.14
M99.30	S23.15
M99.31	S23.16
M99.32	S23.17
M99.33	S23.3
M99.34	S29.0
M99.39	S32.00
M99.40	S32.01
M99.41	S32.02
M99.42	S32.03
M99.43	S32.04
M99.44	S32.05
M99.49	S32.1
M99.50	S32.2
M99.51	S32.82
M99.52	S33.0
M99.53	S33.10
M99.59	S33.11
M99.60	S33.12
M99.61	S33.13
M99.62	S33.14
M99.63	S33.15
M99.64	S33.2

S33.3	S33.7
S33.4	S39.0
S33.50	T08.0
S33.51	T08.1
S33.6	T09.2

Diagnostic I68-2

G04.1	G82.32
G82.00	G82.33
G82.01	G82.40
G82.02	G82.41
G82.03	G82.42
G82.10	G82.43
G82.11	G82.50
G82.12	G82.51
G82.13	G82.52
G82.20	G82.53
G82.21	G83.5
G82.22	G93.80
G82.23	P11.51
G82.30	P91.80
G82.31	

Diagnostic I68-3

M46.00	M46.92
M46.01	M46.93
M46.02	M46.94
M46.03	M46.95
M46.04	M46.96
M46.05	M46.97
M46.06	M46.98
M46.07	M46.99
M46.08	S12.0
M46.09	S12.1
M46.1	S12.21
M46.40	S12.22
M46.41	S12.23
M46.42	S12.24
M46.43	S12.25
M46.44	S12.7
M46.45	S12.9
M46.46	S13.0
M46.47	S13.10
M46.48	S13.11
M46.49	S13.12
M46.50	S13.13
M46.51	S13.14
M46.52	S13.15
M46.53	S13.16
M46.54	S13.17
M46.55	S13.18
M46.56	S13.2
M46.57	S13.3
M46.58	S13.4
M46.59	S13.6
M46.80	S22.00
M46.81	S22.01
M46.82	S22.02
M46.83	S22.03
M46.84	S22.04
M46.85	S22.05
M46.86	S22.06
M46.87	S22.1
M46.88	S23.0
M46.89	S23.10
M46.90	S23.11
M46.91	S23.12

S23.13	S33.10
S23.14	S33.11
S23.15	S33.12
S23.16	S33.13
S23.17	S33.14
S23.3	S33.15
S32.00	S33.2
S32.01	S33.3
S32.02	S33.4
S32.03	S33.50
S32.04	S33.51
S32.05	S33.6
S32.1	S33.7
S32.2	S39.0
S32.82	T08.0
S33.0	T08.1

Diagnostic I68-4

M46.40	M46.50
M46.41	M46.51
M46.42	M46.52
M46.43	M46.53
M46.44	M46.54
M46.45	M46.55
M46.46	M46.56
M46.47	M46.57
M46.48	M46.58
M46.49	M46.59

ADRG I69**Maladies des os et arthropathies, plus d'un jour d'hospitalisation**

Diagnostic principal dans le tableau I69-1

DRG I69A**Maladies des os et arthropathies avec CC extrêmement sévères et plus d'un jour d'hospitalisation**

PCCL > 3

DRG I69B**Maladies des os et arthropathies, âge < 16 ans et plus d'un jour d'hospitalisation**

Äge < 16 Jahre

DRG I69C**Maladies des os et arthropathies, âge > 15 ans et plus d'un jour d'hospitalisation****Diagnostic I69-1**

E55.0	M02.20
M02.00	M02.21
M02.01	M02.22
M02.02	M02.23
M02.03	M02.24
M02.04	M02.25
M02.05	M02.26
M02.06	M02.27
M02.07	M02.28
M02.08	M02.29
M02.09	M02.80
M02.10	M02.81
M02.11	M02.82
M02.12	M02.83
M02.13	M02.84
M02.14	M02.85
M02.15	M02.86
M02.16	M02.87
M02.17	M02.88
M02.18	M02.89
M02.19	M02.90

M02.91	M06.92
M02.92	M06.93
M02.93	M06.94
M02.94	M06.95
M02.95	M06.96
M02.96	M06.97
M02.97	M06.98
M02.98	M06.99
M02.99	M10.00
M05.80	M10.01
M05.81	M10.02
M05.82	M10.03
M05.83	M10.04
M05.84	M10.05
M05.85	M10.06
M05.86	M10.07
M05.87	M10.08
M05.88	M10.09
M05.89	M10.20
M05.90	M10.21
M05.91	M10.22
M05.92	M10.23
M05.93	M10.24
M05.94	M10.25
M05.95	M10.26
M05.96	M10.27
M05.97	M10.28
M05.98	M10.29
M05.99	M10.40
M06.00	M10.41
M06.01	M10.42
M06.02	M10.43
M06.03	M10.44
M06.04	M10.45
M06.05	M10.46
M06.06	M10.47
M06.07	M10.48
M06.08	M10.49
M06.09	M10.90
M06.20	M10.91
M06.21	M10.92
M06.22	M10.93
M06.23	M10.94
M06.24	M10.95
M06.25	M10.96
M06.26	M10.97
M06.27	M10.98
M06.28	M10.99
M06.29	M11.00
M06.40	M11.01
M06.41	M11.02
M06.42	M11.03
M06.43	M11.04
M06.44	M11.05
M06.45	M11.06
M06.46	M11.07
M06.47	M11.08
M06.48	M11.09
M06.49	M11.10
M06.80	M11.11
M06.81	M11.12
M06.82	M11.13
M06.83	M11.14
M06.84	M11.15
M06.85	M11.16
M06.86	M11.17
M06.87	M11.18
M06.88	M11.19
M06.89	M11.20
M06.90	M11.21
M06.91	M11.22

M11.23	M12.44
M11.24	M12.45
M11.25	M12.46
M11.26	M12.47
M11.27	M12.48
M11.28	M12.49
M11.29	M12.50
M11.80	M12.51
M11.81	M12.52
M11.82	M12.53
M11.83	M12.54
M11.84	M12.55
M11.85	M12.56
M11.86	M12.57
M11.87	M12.58
M11.88	M12.59
M11.89	M12.80
M11.90	M12.81
M11.91	M12.82
M11.92	M12.83
M11.93	M12.84
M11.94	M12.85
M11.95	M12.86
M11.96	M12.87
M11.97	M12.88
M11.98	M12.89
M11.99	M13.0
M12.00	M13.11
M12.01	M13.12
M12.02	M13.13
M12.03	M13.14
M12.04	M13.15
M12.05	M13.16
M12.06	M13.17
M12.07	M13.18
M12.08	M13.19
M12.09	M13.80
M12.10	M13.81
M12.11	M13.82
M12.12	M13.83
M12.13	M13.84
M12.14	M13.85
M12.15	M13.86
M12.16	M13.87
M12.17	M13.88
M12.18	M13.89
M12.19	M13.90
M12.20	M13.91
M12.21	M13.92
M12.22	M13.93
M12.23	M13.94
M12.24	M13.95
M12.25	M13.96
M12.26	M13.97
M12.27	M13.98
M12.28	M13.99
M12.29	M15.0
M12.30	M15.1
M12.31	M15.2
M12.32	M15.3
M12.33	M15.4
M12.34	M15.8
M12.35	M15.9
M12.36	M16.0
M12.37	M16.1
M12.38	M16.2
M12.39	M16.3
M12.40	M16.4
M12.41	M16.5
M12.42	M16.6
M12.43	M16.7

M16.9	M25.06
M17.0	M25.07
M17.1	M25.08
M17.2	M25.09
M17.3	M42.00
M17.4	M42.01
M17.5	M42.02
M17.9	M42.03
M18.0	M42.04
M18.1	M42.05
M18.2	M42.06
M18.3	M42.07
M18.4	M42.08
M18.5	M42.09
M18.9	M42.10
M19.01	M42.11
M19.02	M42.12
M19.03	M42.13
M19.04	M42.14
M19.05	M42.15
M19.07	M42.16
M19.08	M42.17
M19.09	M42.18
M19.11	M42.19
M19.12	M42.90
M19.13	M42.91
M19.14	M42.92
M19.15	M42.93
M19.17	M42.94
M19.18	M42.95
M19.19	M42.96
M19.21	M42.97
M19.22	M42.98
M19.23	M42.99
M19.24	M80.00
M19.25	M80.01
M19.27	M80.02
M19.28	M80.03
M19.29	M80.04
M19.81	M80.05
M19.82	M80.06
M19.83	M80.07
M19.84	M80.08
M19.85	M80.09
M19.87	M80.10
M19.88	M80.11
M19.89	M80.12
M19.91	M80.13
M19.92	M80.14
M19.93	M80.15
M19.94	M80.16
M19.95	M80.17
M19.97	M80.18
M19.98	M80.19
M19.99	M80.20
M24.60	M80.21
M24.61	M80.22
M24.62	M80.23
M24.63	M80.24
M24.64	M80.25
M24.65	M80.26
M24.66	M80.27
M24.67	M80.28
M24.68	M80.29
M24.69	M80.30
M25.00	M80.31
M25.01	M80.32
M25.02	M80.33
M25.03	M80.34
M25.04	M80.35
M25.05	M80.36

M80.37	M81.28
M80.38	M81.29
M80.39	M81.30
M80.40	M81.31
M80.41	M81.32
M80.42	M81.33
M80.43	M81.34
M80.44	M81.35
M80.45	M81.36
M80.46	M81.37
M80.47	M81.38
M80.48	M81.39
M80.49	M81.40
M80.50	M81.41
M80.51	M81.42
M80.52	M81.43
M80.53	M81.44
M80.54	M81.45
M80.55	M81.46
M80.56	M81.47
M80.57	M81.48
M80.58	M81.49
M80.59	M81.50
M80.80	M81.51
M80.81	M81.52
M80.82	M81.53
M80.83	M81.54
M80.84	M81.55
M80.85	M81.56
M80.86	M81.57
M80.87	M81.58
M80.88	M81.59
M80.89	M81.60
M80.90	M81.65
M80.91	M81.66
M80.92	M81.67
M80.93	M81.69
M80.94	M81.80
M80.95	M81.81
M80.96	M81.82
M80.97	M81.83
M80.98	M81.84
M80.99	M81.85
M81.00	M81.86
M81.01	M81.87
M81.02	M81.88
M81.03	M81.89
M81.04	M81.90
M81.05	M81.91
M81.06	M81.92
M81.07	M81.93
M81.08	M81.94
M81.09	M81.95
M81.10	M81.96
M81.11	M81.97
M81.12	M81.98
M81.13	M81.99
M81.14	M83.00
M81.15	M83.01
M81.16	M83.02
M81.17	M83.03
M81.18	M83.04
M81.19	M83.05
M81.20	M83.06
M81.21	M83.07
M81.22	M83.08
M81.23	M83.09
M81.24	M83.10
M81.25	M83.11
M81.26	M83.12
M81.27	M83.13

M83.14	M85.05
M83.15	M85.06
M83.16	M85.07
M83.17	M85.08
M83.18	M85.09
M83.19	M85.30
M83.20	M85.31
M83.21	M85.32
M83.22	M85.33
M83.23	M85.34
M83.24	M85.35
M83.25	M85.36
M83.26	M85.37
M83.27	M85.38
M83.28	M85.39
M83.29	M85.40
M83.30	M85.41
M83.31	M85.42
M83.32	M85.43
M83.33	M85.44
M83.34	M85.45
M83.35	M85.46
M83.36	M85.47
M83.37	M85.48
M83.38	M85.49
M83.39	M85.50
M83.40	M85.51
M83.41	M85.52
M83.42	M85.53
M83.43	M85.54
M83.44	M85.55
M83.45	M85.56
M83.46	M85.57
M83.47	M85.58
M83.48	M85.59
M83.49	M85.60
M83.50	M85.61
M83.51	M85.62
M83.52	M85.63
M83.53	M85.64
M83.54	M85.65
M83.55	M85.66
M83.56	M85.67
M83.57	M85.68
M83.58	M85.69
M83.59	M87.00
M83.80	M87.01
M83.81	M87.02
M83.82	M87.03
M83.83	M87.04
M83.84	M87.05
M83.85	M87.06
M83.86	M87.07
M83.87	M87.08
M83.88	M87.09
M83.89	M88.0
M83.90	M88.80
M83.91	M88.81
M83.92	M88.82
M83.93	M88.83
M83.94	M88.84
M83.95	M88.85
M83.96	M88.86
M83.97	M88.87
M83.98	M88.88
M83.99	M88.89
M85.00	M88.90
M85.01	M88.91
M85.02	M88.92
M85.03	M88.93
M85.04	M88.94

M88.95	M93.1
M88.96	M93.20
M88.97	M93.21
M88.98	M93.22
M88.99	M93.23
M89.40	M93.24
M89.41	M93.25
M89.42	M93.26
M89.43	M93.27
M89.44	M93.28
M89.45	M93.29
M89.46	M93.80
M89.47	M93.81
M89.48	M93.82
M89.49	M93.83
M91.0	M93.84
M91.1	M93.85
M91.2	M93.86
M91.3	M93.87
M91.8	M93.88
M91.9	M93.89
M92.0	M93.9
M92.1	M94.20
M92.2	M94.21
M92.3	M94.22
M92.4	M94.23
M92.5	M94.24
M92.6	M94.25
M92.7	M94.26
M92.8	M94.27
M92.9	M94.28
M93.0	M94.29

ADRG I71

Affections des muscles et des tendons ou foulure, claquage et luxation de la hanche, du bassin et de la cuisse, plus d'un jour d'hospitalisation

Diagnostic principal dans le tableau I71-1

DRG I71A

Affections des muscles et des tendons ou foulure, claquage avec CC extrêmement sévères ou luxation de la hanche, du bassin et de la cuisse, âge < 16 ans, plus d'un jour d'hospitalisation

Diagnostic principal dans le tableau I71-2 ou \checkmark Age < 16 Jahre ou PCCL > 3

DRG I71B

Affections des muscles et des tendons ou foulure, claquage, âge > 15 ans, plus d'un jour d'hospitalisation

Diagnostic I71-1

G90.70	M25.56
G90.71	M25.57
G90.79	M25.58
M25.10	M25.59
M25.11	M25.60
M25.12	M25.61
M25.13	M25.62
M25.14	M25.63
M25.15	M25.64
M25.16	M25.65
M25.17	M25.66
M25.18	M25.67
M25.19	M25.68
M25.50	M25.69
M25.51	M25.80
M25.52	M25.81
M25.53	M25.82
M25.54	M25.83
M25.55	M25.84

M25.85	M79.16
M25.86	M79.17
M25.87	M79.18
M25.88	M79.19
M25.89	M79.60
M25.90	M79.61
M25.91	M79.62
M25.92	M79.63
M25.93	M79.64
M25.94	M79.65
M25.95	M79.66
M25.96	M79.67
M25.97	M79.69
M25.99	M79.80
M60.80	M79.81
M60.81	M79.82
M60.82	M79.83
M60.83	M79.84
M60.84	M79.85
M60.85	M79.86
M60.86	M79.87
M60.87	M79.88
M60.88	M79.89
M60.89	M79.90
M60.90	M79.91
M60.91	M79.92
M60.92	M79.93
M60.93	M79.94
M60.94	M79.95
M60.95	M79.96
M60.96	M79.97
M60.97	M79.98
M60.98	M79.99
M60.99	R25.2
M62.40	R26.2
M62.41	R29.4
M62.42	S73.00
M62.43	S73.01
M62.44	S73.02
M62.45	S73.08
M62.46	S73.10
M62.47	S73.11
M62.48	S73.12
M62.49	S73.18
M79.10	S76.0
M79.11	S76.1
M79.12	S76.2
M79.13	S76.3
M79.14	S76.4
M79.15	S76.7

Diagnostic I71-2

S73.00	S73.02
S73.01	S73.08

ADRG I72**Inflammation de tendons, muscles et bourses séreuses avec CC sévères, plus d'un jour d'hospitalisation**

Diagnostic principal dans le tableau I72-1 et PCCL > 2

DRG I72Z**Inflammation de tendons, muscles et bourses séreuses avec CC sévères, plus d'un jour d'hospitalisation****Diagnostic I72-1**

M24.20	M61.22
M24.21	M61.23
M24.22	M61.24
M24.23	M61.25
M24.24	M61.26
M24.25	M61.27
M24.27	M61.28
M24.28	M61.29
M24.29	M61.30
M35.4	M61.31
M35.7	M61.32
M60.00	M61.33
M60.01	M61.34
M60.02	M61.35
M60.03	M61.36
M60.04	M61.37
M60.05	M61.38
M60.06	M61.39
M60.07	M61.40
M60.08	M61.41
M60.09	M61.42
M60.10	M61.43
M60.11	M61.44
M60.12	M61.45
M60.13	M61.46
M60.14	M61.47
M60.15	M61.48
M60.16	M61.49
M60.17	M61.50
M60.18	M61.51
M60.19	M61.52
M60.20	M61.53
M60.21	M61.54
M60.22	M61.55
M60.23	M61.56
M60.24	M61.57
M60.25	M61.58
M60.26	M61.59
M60.27	M61.90
M60.28	M61.91
M60.29	M61.92
M61.00	M61.93
M61.01	M61.94
M61.02	M61.95
M61.03	M61.96
M61.04	M61.97
M61.05	M61.98
M61.06	M61.99
M61.07	M62.00
M61.08	M62.01
M61.09	M62.02
M61.10	M62.03
M61.11	M62.04
M61.12	M62.05
M61.13	M62.06
M61.14	M62.07
M61.15	M62.08
M61.16	M62.09
M61.17	M62.10
M61.18	M62.11
M61.19	M62.12
M61.20	M62.13
M61.21	M62.14

M62.15	M65.06
M62.16	M65.07
M62.17	M65.08
M62.18	M65.09
M62.19	M65.10
M62.20	M65.11
M62.21	M65.12
M62.22	M65.13
M62.23	M65.14
M62.24	M65.15
M62.25	M65.16
M62.26	M65.17
M62.27	M65.18
M62.28	M65.19
M62.29	M65.20
M62.30	M65.22
M62.31	M65.23
M62.32	M65.24
M62.33	M65.25
M62.34	M65.26
M62.35	M65.27
M62.36	M65.28
M62.37	M65.29
M62.38	M65.3
M62.39	M65.4
M62.50	M65.80
M62.51	M65.81
M62.52	M65.82
M62.53	M65.83
M62.54	M65.84
M62.55	M65.85
M62.56	M65.86
M62.57	M65.87
M62.58	M65.88
M62.59	M65.89
M62.60	M65.90
M62.61	M65.91
M62.62	M65.92
M62.63	M65.93
M62.64	M65.94
M62.65	M65.95
M62.66	M65.96
M62.67	M65.97
M62.68	M65.98
M62.69	M65.99
M62.80	M66.0
M62.81	M66.10
M62.82	M66.11
M62.83	M66.12
M62.84	M66.13
M62.85	M66.14
M62.86	M66.15
M62.87	M66.16
M62.88	M66.17
M62.89	M66.18
M62.90	M66.19
M62.91	M66.20
M62.92	M66.21
M62.93	M66.22
M62.94	M66.23
M62.95	M66.24
M62.96	M66.25
M62.97	M66.26
M62.98	M66.27
M62.99	M66.28
M65.00	M66.29
M65.01	M66.30
M65.02	M66.31
M65.03	M66.32
M65.04	M66.33
M65.05	M66.34

M66.35	M67.85
M66.36	M67.86
M66.37	M67.87
M66.38	M67.88
M66.39	M67.89
M66.40	M67.90
M66.41	M67.91
M66.42	M67.92
M66.43	M67.93
M66.44	M67.94
M66.45	M67.95
M66.46	M67.96
M66.47	M67.97
M66.48	M67.98
M66.49	M67.99
M66.50	M70.0
M66.51	M70.1
M66.52	M70.2
M66.53	M70.3
M66.54	M70.4
M66.55	M70.5
M66.56	M70.6
M66.57	M70.7
M66.58	M70.8
M66.59	M70.9
M67.0	M71.00
M67.10	M71.01
M67.11	M71.02
M67.12	M71.03
M67.13	M71.04
M67.14	M71.05
M67.15	M71.06
M67.16	M71.07
M67.17	M71.08
M67.18	M71.09
M67.19	M71.10
M67.20	M71.11
M67.21	M71.12
M67.22	M71.13
M67.23	M71.14
M67.24	M71.15
M67.25	M71.16
M67.26	M71.17
M67.27	M71.18
M67.28	M71.19
M67.29	M71.2
M67.30	M71.30
M67.31	M71.31
M67.32	M71.32
M67.33	M71.33
M67.34	M71.34
M67.35	M71.35
M67.36	M71.36
M67.37	M71.37
M67.38	M71.38
M67.39	M71.39
M67.40	M71.40
M67.41	M71.42
M67.42	M71.43
M67.43	M71.44
M67.44	M71.45
M67.45	M71.46
M67.46	M71.47
M67.47	M71.48
M67.48	M71.49
M67.49	M71.50
M67.80	M71.52
M67.81	M71.53
M67.82	M71.54
M67.83	M71.55
M67.84	M71.56

M71.57	M72.80
M71.58	M72.81
M71.59	M72.82
M71.80	M72.83
M71.81	M72.84
M71.82	M72.85
M71.83	M72.86
M71.84	M72.87
M71.85	M72.88
M71.86	M72.89
M71.87	M72.90
M71.88	M72.91
M71.89	M72.92
M71.90	M72.93
M71.91	M72.94
M71.92	M72.95
M71.93	M72.96
M71.94	M72.97
M71.95	M72.98
M71.96	M72.99
M71.97	M75.0
M71.98	M75.1
M71.99	M75.2
M72.0	M75.3
M72.1	M75.4
M72.2	M75.5
M72.40	M75.6
M72.41	M75.8
M72.42	M75.9
M72.43	M76.0
M72.44	M76.1
M72.45	M76.2
M72.46	M76.3
M72.47	M76.4
M72.48	M76.5
M72.49	M76.6
M72.60	M76.7
M72.61	M76.8
M72.62	M76.9
M72.63	M77.0
M72.64	M77.1
M72.65	M77.2
M72.66	M77.4
M72.67	M77.5
M72.68	M77.8
M72.69	M77.9

ADRG I73**Suivi thérapeutique d'affections du tissu conjonctif, plus d'un jour d'hospitalisation**

Diagnostic principal dans le tableau I73-1

DRG I73A**Suivi thérapeutique d'affections du tissu conjonctif, avec CC extrêmement sévères ou adaptation prothétique, plus d'un jour d'hospitalisation**

PCCL > 3 ou procédure dans le tableau I73-2

DRG I73B**Suivi thérapeutique d'affections du tissu conjonctif, plus d'un jour d'hospitalisation****Diagnostic I73-1**

M96.6	T84.03
M96.80	T84.04
M96.82	T84.05
M96.88	T84.06
M96.9	T84.07
T84.00	T84.08
T84.01	T84.10
T84.02	T84.11

T84.12	T84.7
T84.13	T84.8
T84.14	T84.9
T84.15	T87.0
T84.16	T87.1
T84.18	T87.2
T84.20	Z44.0
T84.28	Z44.1
T84.3	Z46.7
T84.4	Z47.8
T84.5	Z47.9
T84.6	

Procédure I73-2

84.4A ‡↔	Ajustement d'une prothèse d'extrémité supérieure	99.B6.37 ‡↔	Traitement complexe du moignon d'amputation par ajustement d'une prothèse, extrémité inférieure, d'au moins 14 à 20 jours de traitement
84.4B ‡↔	Ajustement d'une prothèse d'extrémité inférieure	99.B6.38 ‡↔	Traitement complexe du moignon d'amputation par ajustement d'une prothèse, extrémité inférieure, d'au moins 21 jours de traitement et plus
99.B6.35 ‡↔	Traitement complexe du moignon d'amputation par ajustement d'une prothèse, extrémité inférieure, jusqu'à 6 jours de traitement		
99.B6.36 ‡↔	Traitement complexe du moignon d'amputation par ajustement d'une prothèse, extrémité inférieure, d'au moins 7 à 13 jours de traitement		

ADRG I74**Blessures de l'avant-bras, du poignet, de la main ou du pied, plus d'un jour d'hospitalisation**

Diagnostic principal dans le tableau I74-1

DRG I74A**Blessures de l'avant-bras, du poignet, de la main ou du pied avec CC sévères, plus d'un jour d'hospitalisation**

PCCL > 2

DRG I74B**Blessures de l'avant-bras, du poignet, de la main ou du pied, plus d'un jour d'hospitalisation****Diagnostic I74-1**

M24.13	S53.3
M24.14	S53.40
M24.33	S53.41
M24.34	S53.42
M24.39	S53.43
M24.43	S53.44
M24.44	S53.48
S52.00	S56.0
S52.01	S56.1
S52.02	S56.2
S52.09	S56.3
S52.10	S56.4
S52.11	S56.5
S52.12	S56.7
S52.19	S56.8
S52.20	S62.0
S52.21	S62.10
S52.30	S62.11
S52.31	S62.12
S52.4	S62.13
S52.50	S62.14
S52.51	S62.15
S52.52	S62.16
S52.59	S62.17
S52.6	S62.19
S52.8	S62.20
S52.9	S62.21
S53.2	S62.22

S62.23	S63.7
S62.24	S66.0
S62.30	S66.1
S62.31	S66.2
S62.32	S66.3
S62.33	S66.4
S62.34	S66.5
S62.4	S66.6
S62.50	S66.7
S62.51	S66.8
S62.52	S66.9
S62.60	S92.1
S62.61	S92.20
S62.62	S92.21
S62.63	S92.22
S62.7	S92.23
S62.8	S92.28
S63.00	S92.3
S63.01	S92.4
S63.02	S92.5
S63.03	S92.7
S63.04	S92.9
S63.08	S93.10
S63.10	S93.11
S63.11	S93.12
S63.12	S93.30
S63.2	S93.31
S63.3	S93.32
S63.4	S93.33
S63.50	S93.34
S63.51	S93.38
S63.52	S93.5
S63.53	S93.6
S63.58	S96.0
S63.60	S96.1
S63.61	S96.2
S63.62	S96.7
S63.68	S96.8

ADRG I75

Blessures graves des membres supérieurs ou inférieurs ou inflammations de tendons, muscles et bourses séreuses, plus d'un jour d'hospitalisation

Diagnostic principal dans le tableau I75-1

DRG I75A

Blessures graves des membres supérieurs ou inférieurs avec CC extrêmement sévères, plus d'un jour d'hospitalisation

Diagnostic principal dans le tableau I75-2 et PCCL > 3

DRG I75B

Blessures graves des membres supérieurs ou inférieurs ou inflammations de tendons, muscles et bourses séreuses, âge < 16 ans et plus d'un jour d'hospitalisation

Äge < 16 Jahre

DRG I75C

Blessures graves des membres supérieurs ou inférieurs ou inflammations de tendons, muscles et bourses séreuses, âge > 15 ans et plus d'un jour d'hospitalisation

Diagnostic I75-1

M24.20	M35.4
M24.21	M35.7
M24.22	M60.00
M24.23	M60.01
M24.24	M60.02
M24.25	M60.03
M24.27	M60.04
M24.28	M60.05
M24.29	M60.06

M60.07	M61.48
M60.08	M61.49
M60.09	M61.50
M60.10	M61.51
M60.11	M61.52
M60.12	M61.53
M60.13	M61.54
M60.14	M61.55
M60.15	M61.56
M60.16	M61.57
M60.17	M61.58
M60.18	M61.59
M60.19	M61.90
M60.20	M61.91
M60.21	M61.92
M60.22	M61.93
M60.23	M61.94
M60.24	M61.95
M60.25	M61.96
M60.26	M61.97
M60.27	M61.98
M60.28	M61.99
M60.29	M62.00
M61.00	M62.01
M61.01	M62.02
M61.02	M62.03
M61.03	M62.04
M61.04	M62.05
M61.05	M62.06
M61.06	M62.07
M61.07	M62.08
M61.08	M62.09
M61.09	M62.10
M61.10	M62.11
M61.11	M62.12
M61.12	M62.13
M61.13	M62.14
M61.14	M62.15
M61.15	M62.16
M61.16	M62.17
M61.17	M62.18
M61.18	M62.19
M61.19	M62.20
M61.20	M62.21
M61.21	M62.22
M61.22	M62.23
M61.23	M62.24
M61.24	M62.25
M61.25	M62.26
M61.26	M62.27
M61.27	M62.28
M61.28	M62.29
M61.29	M62.30
M61.30	M62.31
M61.31	M62.32
M61.32	M62.33
M61.33	M62.34
M61.34	M62.35
M61.35	M62.36
M61.36	M62.37
M61.37	M62.38
M61.38	M62.39
M61.39	M62.50
M61.40	M62.51
M61.41	M62.52
M61.42	M62.53
M61.43	M62.54
M61.44	M62.55
M61.45	M62.56
M61.46	M62.57
M61.47	M62.58

M62.59	M65.89
M62.60	M65.90
M62.61	M65.91
M62.62	M65.92
M62.63	M65.93
M62.64	M65.94
M62.65	M65.95
M62.66	M65.96
M62.67	M65.97
M62.68	M65.98
M62.69	M65.99
M62.80	M66.0
M62.81	M66.10
M62.82	M66.11
M62.83	M66.12
M62.84	M66.13
M62.85	M66.14
M62.86	M66.15
M62.87	M66.16
M62.88	M66.17
M62.89	M66.18
M62.90	M66.19
M62.91	M66.20
M62.92	M66.21
M62.93	M66.22
M62.94	M66.23
M62.95	M66.24
M62.96	M66.25
M62.97	M66.26
M62.98	M66.27
M62.99	M66.28
M65.00	M66.29
M65.01	M66.30
M65.02	M66.31
M65.03	M66.32
M65.04	M66.33
M65.05	M66.34
M65.06	M66.35
M65.07	M66.36
M65.08	M66.37
M65.09	M66.38
M65.10	M66.39
M65.11	M66.40
M65.12	M66.41
M65.13	M66.42
M65.14	M66.43
M65.15	M66.44
M65.16	M66.45
M65.17	M66.46
M65.18	M66.47
M65.19	M66.48
M65.20	M66.49
M65.22	M66.50
M65.23	M66.51
M65.24	M66.52
M65.25	M66.53
M65.26	M66.54
M65.27	M66.55
M65.28	M66.56
M65.29	M66.57
M65.3	M66.58
M65.4	M66.59
M65.80	M67.0
M65.81	M67.10
M65.82	M67.11
M65.83	M67.12
M65.84	M67.13
M65.85	M67.14
M65.86	M67.15
M65.87	M67.16
M65.88	M67.17

M67.18	M71.09
M67.19	M71.10
M67.20	M71.11
M67.21	M71.12
M67.22	M71.13
M67.23	M71.14
M67.24	M71.15
M67.25	M71.16
M67.26	M71.17
M67.27	M71.18
M67.28	M71.19
M67.29	M71.2
M67.30	M71.30
M67.31	M71.31
M67.32	M71.32
M67.33	M71.33
M67.34	M71.34
M67.35	M71.35
M67.36	M71.36
M67.37	M71.37
M67.38	M71.38
M67.39	M71.39
M67.40	M71.40
M67.41	M71.42
M67.42	M71.43
M67.43	M71.44
M67.44	M71.45
M67.45	M71.46
M67.46	M71.47
M67.47	M71.48
M67.48	M71.49
M67.49	M71.50
M67.80	M71.52
M67.81	M71.53
M67.82	M71.54
M67.83	M71.55
M67.84	M71.56
M67.85	M71.57
M67.86	M71.58
M67.87	M71.59
M67.88	M71.80
M67.89	M71.81
M67.90	M71.82
M67.91	M71.83
M67.92	M71.84
M67.93	M71.85
M67.94	M71.86
M67.95	M71.87
M67.96	M71.88
M67.97	M71.89
M67.98	M71.90
M67.99	M71.91
M70.0	M71.92
M70.1	M71.93
M70.2	M71.94
M70.3	M71.95
M70.4	M71.96
M70.5	M71.97
M70.6	M71.98
M70.7	M71.99
M70.8	M72.0
M70.9	M72.1
M71.00	M72.2
M71.01	M72.40
M71.02	M72.41
M71.03	M72.42
M71.04	M72.43
M71.05	M72.44
M71.06	M72.45
M71.07	M72.46
M71.08	M72.47

M72.48	M75.6
M72.49	M75.8
M72.60	M75.9
M72.61	M76.0
M72.62	M76.1
M72.63	M76.2
M72.64	M76.3
M72.65	M76.4
M72.66	M76.5
M72.67	M76.6
M72.68	M76.7
M72.69	M76.8
M72.80	M76.9
M72.81	M77.0
M72.82	M77.1
M72.83	M77.2
M72.84	M77.4
M72.85	M77.5
M72.86	M77.8
M72.87	M77.9
M72.88	S42.09
M72.89	S42.20
M72.90	S42.21
M72.91	S42.22
M72.92	S42.23
M72.93	S42.24
M72.94	S42.29
M72.95	S42.3
M72.96	S72.7
M72.97	S82.11
M72.98	S82.18
M72.99	S82.21
M75.0	S82.28
M75.1	S82.31
M75.2	S82.82
M75.3	S83.10
M75.4	S83.18
M75.5	

Diagnostic I75-2

S42.09	S82.11
S42.20	S82.18
S42.21	S82.21
S42.22	S82.28
S42.23	S82.31
S42.24	S82.82
S42.29	S83.10
S42.3	S83.18
S72.7	

ADRG I76**Autres affections du tissu conjonctif ou arthrite septique, plus d'un jour d'hospitalisation**

Diagnostic principal dans le tableau I76-1 ou diagnostic principal dans le tableau I76-2

DRG I76A**Autres affections du tissu conjonctif avec CC extrêmement sévères, plus d'un jour d'hospitalisation**

PCCL > 3

DRG I76B**Autres affections du tissu conjonctif, plus d'un jour d'hospitalisation****Diagnostic I76-1**

D16.0	M20.0
D16.1	M20.1
D16.2	M20.2
D16.3	M20.3
D16.41	M20.4
D16.42	M20.5
D16.6	M20.6
D16.8	M21.00
D16.9	M21.01
D21.0	M21.02
D21.1	M21.03
D21.2	M21.04
D21.5	M21.05
D21.6	M21.06
D21.9	M21.07
M00.00	M21.08
M00.01	M21.09
M00.02	M21.10
M00.03	M21.11
M00.04	M21.12
M00.05	M21.13
M00.06	M21.14
M00.07	M21.15
M00.08	M21.16
M00.09	M21.17
M00.10	M21.18
M00.11	M21.19
M00.12	M21.20
M00.13	M21.21
M00.14	M21.22
M00.15	M21.23
M00.16	M21.24
M00.17	M21.25
M00.18	M21.26
M00.19	M21.27
M00.20	M21.28
M00.21	M21.29
M00.22	M21.30
M00.23	M21.37
M00.24	M21.4
M00.25	M21.57
M00.26	M21.60
M00.27	M21.61
M00.28	M21.62
M00.29	M21.63
M00.80	M21.68
M00.81	M21.70
M00.82	M21.71
M00.83	M21.72
M00.84	M21.73
M00.85	M21.74
M00.86	M21.75
M00.87	M21.76
M00.88	M21.77
M00.89	M21.79
M00.90	M21.80
M00.91	M21.81
M00.92	M21.82
M00.93	M21.83
M00.94	M21.84
M00.95	M21.85
M00.96	M21.86
M00.97	M21.89
M00.98	M21.90
M00.99	M21.91

M21.92	M25.35
M21.93	M25.37
M21.94	M25.38
M21.95	M25.39
M21.96	M25.40
M21.97	M25.41
M21.99	M25.42
M23.4	M25.43
M24.00	M25.44
M24.01	M25.45
M24.02	M25.46
M24.03	M25.47
M24.04	M25.48
M24.05	M25.49
M24.07	M25.70
M24.08	M25.71
M24.09	M25.72
M24.10	M25.73
M24.15	M25.74
M24.18	M25.75
M24.19	M25.77
M24.30	M25.78
M24.35	M25.79
M24.38	M25.98
M24.40	M46.30
M24.45	M46.31
M24.48	M46.32
M24.49	M46.33
M24.50	M46.34
M24.51	M46.35
M24.52	M46.36
M24.53	M46.37
M24.54	M46.38
M24.55	M46.39
M24.56	M77.3
M24.57	M79.46
M24.58	M79.50
M24.59	M79.51
M24.7	M79.52
M24.80	M79.53
M24.81	M79.54
M24.82	M79.55
M24.83	M79.56
M24.84	M79.57
M24.85	M79.58
M24.87	M79.59
M24.88	M84.00
M24.89	M84.01
M24.90	M84.02
M24.91	M84.03
M24.92	M84.04
M24.93	M84.05
M24.94	M84.06
M24.95	M84.07
M24.97	M84.08
M24.98	M84.09
M24.99	M84.10
M25.20	M84.11
M25.21	M84.12
M25.22	M84.13
M25.23	M84.14
M25.24	M84.15
M25.25	M84.16
M25.27	M84.17
M25.28	M84.18
M25.29	M84.19
M25.30	M84.20
M25.31	M84.21
M25.32	M84.22
M25.33	M84.23
M25.34	M84.24

M84.25	M89.25
M84.26	M89.26
M84.27	M89.27
M84.28	M89.28
M84.29	M89.29
M84.80	M89.30
M84.81	M89.31
M84.82	M89.32
M84.83	M89.33
M84.84	M89.34
M84.85	M89.35
M84.86	M89.36
M84.87	M89.37
M84.88	M89.38
M84.89	M89.39
M84.90	M89.50
M84.91	M89.51
M84.92	M89.52
M84.93	M89.53
M84.94	M89.54
M84.95	M89.55
M84.96	M89.56
M84.97	M89.57
M84.98	M89.58
M84.99	M89.59
M85.10	M89.60
M85.11	M89.61
M85.12	M89.62
M85.13	M89.63
M85.14	M89.64
M85.15	M89.65
M85.16	M89.66
M85.17	M89.67
M85.18	M89.68
M85.19	M89.69
M85.2	M89.80
M85.80	M89.81
M85.81	M89.82
M85.82	M89.83
M85.83	M89.84
M85.84	M89.85
M85.85	M89.86
M85.86	M89.87
M85.87	M89.88
M85.88	M89.89
M85.89	M89.90
M85.90	M89.91
M85.91	M89.92
M85.92	M89.93
M85.93	M89.94
M85.94	M89.95
M85.95	M89.96
M85.96	M89.97
M85.97	M89.98
M85.98	M89.99
M85.99	M94.1
M89.10	M94.30
M89.11	M94.31
M89.12	M94.32
M89.13	M94.33
M89.14	M94.34
M89.15	M94.35
M89.16	M94.36
M89.17	M94.37
M89.18	M94.38
M89.19	M94.39
M89.20	M94.80
M89.21	M94.81
M89.22	M94.82
M89.23	M94.83
M89.24	M94.84

M94.85	Q72.3
M94.86	Q72.4
M94.87	Q72.5
M94.88	Q72.6
M94.89	Q72.7
M94.90	Q72.8
M94.91	Q72.9
M94.92	Q73.0
M94.93	Q73.1
M94.94	Q73.8
M94.95	Q74.0
M94.96	Q74.1
M94.97	Q74.2
M94.98	Q74.3
M94.99	Q74.8
M95.2	Q74.9
M95.3	Q75.0
M95.4	Q75.1
M95.5	Q75.2
M95.8	Q75.3
M95.9	Q75.4
M96.0	Q75.5
Q65.0	Q75.8
Q65.1	Q75.9
Q65.2	Q76.1
Q65.3	Q76.5
Q65.4	Q76.8
Q65.5	Q76.9
Q65.6	Q77.0
Q65.8	Q77.1
Q65.9	Q77.2
Q66.0	Q77.3
Q66.1	Q77.4
Q66.2	Q77.5
Q66.3	Q77.6
Q66.4	Q77.7
Q66.5	Q77.8
Q66.6	Q77.9
Q66.7	Q78.0
Q66.8	Q78.1
Q66.9	Q78.2
Q67.5	Q78.3
Q67.8	Q78.4
Q68.0	Q78.5
Q68.1	Q78.6
Q68.3	Q78.8
Q68.4	Q78.9
Q68.5	Q79.6
Q68.8	Q79.8
Q69.0	Q79.9
Q69.1	R93.6
Q69.2	R93.7
Q69.9	S03.1
Q70.0	S03.3
Q70.1	S03.5
Q70.2	S09.1
Q70.3	S13.5
Q70.4	S22.8
Q70.9	S22.9
Q71.0	S23.5
Q71.1	S42.11
Q71.2	S42.19
Q71.3	T02.10
Q71.4	T02.11
Q71.5	T02.80
Q71.6	T02.81
Q71.8	T02.90
Q71.9	T02.91
Q72.0	T03.0
Q72.1	T03.1
Q72.2	T03.2

T03.3	T79.60
T03.4	T79.61
T03.8	T79.62
T03.9	T79.63
T06.4	T79.68
T09.5	T79.69
T11.2	T87.3
T13.2	T87.4
T14.20	T87.5
T14.21	T87.6
T14.3	Z52.2
T14.6	Z94.6

Diagnostic I76-2

A54.4	A66.6
-------	-------

ADRG I77**Blessures moyennement graves des membres supérieurs ou inférieurs, plus d'un jour d'hospitalisation**

Diagnostic principal dans le tableau I77-1

DRG I77Z**Blessures moyennement graves des membres supérieurs ou inférieurs, plus d'un jour d'hospitalisation****Diagnostic I77-1**

M22.0	M23.57
M22.1	M23.59
M22.2	M23.60
M22.3	M23.61
M22.4	M23.62
M22.8	M23.63
M22.9	M23.64
M23.00	M23.67
M23.01	M23.69
M23.02	M23.80
M23.03	M23.81
M23.04	M23.82
M23.05	M23.83
M23.06	M23.84
M23.09	M23.87
M23.10	M23.89
M23.13	M23.90
M23.16	M23.91
M23.19	M23.92
M23.20	M23.93
M23.21	M23.94
M23.22	M23.95
M23.23	M23.96
M23.24	M23.97
M23.25	M23.99
M23.26	M24.11
M23.29	M24.12
M23.30	M24.17
M23.31	M24.31
M23.32	M24.32
M23.33	M24.36
M23.34	M24.37
M23.35	M24.41
M23.36	M24.42
M23.39	M24.46
M23.50	M24.47
M23.51	M25.26
M23.52	M25.36
M23.53	M25.76
M23.54	Q68.2

S42.01	S83.12
S42.02	S83.13
S42.03	S83.14
S42.10	S83.2
S42.12	S83.3
S42.13	S83.40
S42.14	S83.41
S42.40	S83.42
S42.41	S83.43
S42.42	S83.44
S42.43	S83.50
S42.44	S83.51
S42.45	S83.52
S42.49	S83.53
S42.7	S83.54
S42.8	S83.7
S42.9	S86.0
S43.08	S86.1
S43.1	S86.2
S43.3	S86.3
S43.4	S86.7
S43.5	S86.8
S43.7	S86.9
S46.0	S92.0
S46.1	S93.0
S46.2	S93.2
S46.3	S93.40
S46.7	S93.41
S46.8	S93.42
S46.9	S93.43
S82.0	S93.48
S82.38	S96.9
S82.40	T02.20
S82.41	T02.21
S82.42	T02.30
S82.49	T02.31
S82.5	T10.0
S82.6	T10.1
S82.7	T11.5
S82.81	T12.0
S82.88	T12.1
S82.9	T13.5
S83.11	

ADRG I78**Blessures bénignes à modérées des membres supérieurs ou inférieurs, plus d'un jour d'hospitalisation**

Diagnostic principal dans le tableau I78-1

DRG I78Z**Blessures bénignes à modérées des membres supérieurs ou inférieurs, plus d'un jour d'hospitalisation****Diagnostic I78-1**

S42.00	S53.10
S43.00	S53.11
S43.01	S53.12
S43.02	S53.13
S43.03	S53.14
S43.2	S53.18
S52.7	S83.0
S53.0	S83.6

ADRG I79**Fibromyalgie, plus d'un jour d'hospitalisation**

Diagnostic principal dans le tableau I79-1

DRG I79Z**Fibromyalgie, plus d'un jour d'hospitalisation****Diagnostic I79-1**

M79.00	M79.06
M79.01	M79.07
M79.02	M79.08
M79.03	M79.09
M79.04	M79.70
M79.05	

ADRG I87**Maladies et troubles du tissu musculosquelettique et conjonctif, avec traitement complexe de soins intensifs/traitement complexe en unité de soins intermédiaires > 196/184 points**

Au moins une procédure dans le tableau I87-1

DRG I87Z**Maladies et troubles du tissu musculosquelettique et conjonctif, avec traitement complexe de soins intensifs/traitement complexe en unité de soins intermédiaires > 196/184 points****Procédure I87-1**

99.B7.13 †↔ Traitement complexe de médecine intensive, 185 à 360 points de dépense	99.B8.13 †↔ Traitement complexe en U-IMC chez l'adulte, 185 à 360 points de dépense
99.B7.14 †↔ Traitement complexe de médecine intensive, 361 à 552 points de dépense	99.B8.14 †↔ Traitement complexe en U-IMC chez l'adulte, 361 à 552 points de dépense
99.B7.21 †↔ Traitement complexe de médecine intensive chez l'enfant (procédure de base), 197 à 392 points de dépense	99.B8.21 †↔ Traitement complexe en U-IMC chez l'enfant, 197 à 392 points de dépense

ADRG I95**Implantation d'une endoprothèse pour tumeur ou procédure complexe en plusieurs temps ou traitement complexe de soins intensifs/traitement complexe en unité de soins intermédiaires > 196/184 points avec procédure complexe**

Procédure dans le tableau I95-1 ou Procédures opératoires complexes en plusieurs temps ou au moins une procédure dans le tableau I95-2 et Procédures opératoires complexes

DRG I95A**Implantation d'une endoprothèse pour tumeur ou procédure complexe en plusieurs temps ou procédure complexe, avec traitement complexe de soins intensifs/traitement complexe en unité de soins intermédiaires > 196/184 points**

Au moins une procédure dans le tableau I95-2

DRG I95B**Implantation d'une endoprothèse pour tumeur ou procédure complexe en plusieurs temps****Procédure I95-1**

81.A1.11 †↔ Endoprothèse tumorale

Procédure I95-2

- | | |
|--|---|
| 99.B7.13 †↔ Traitement complexe de médecine intensive, 185 à 360 points de dépense | 99.B8.13 †↔ Traitement complexe en U-IMC chez l'adulte, 185 à 360 points de dépense |
| 99.B7.14 †↔ Traitement complexe de médecine intensive, 361 à 552 points de dépense | 99.B8.14 †↔ Traitement complexe en U-IMC chez l'adulte, 361 à 552 points de dépense |
| 99.B7.21 †↔ Traitement complexe de médecine intensive chez l'enfant (procédure de base), 197 à 392 points de dépense | 99.B8.21 †↔ Traitement complexe en U-IMC chez l'enfant, 197 à 392 points de dépense |

ADRG I97**Traitement rhumatologique complexe pour maladies et troubles de l'appareil musculosquelettique et du tissu conjonctif, à partir de 7 jours de traitement**

Procédure dans le tableau I97-1

DRG I97A**Traitement rhumatologique complexe pour maladies et troubles de l'appareil musculosquelettique et du tissu conjonctif, à partir de 14 jours de traitement**

Procédure dans le tableau I97-2

DRG I97B**Traitement rhumatologique complexe pour maladies et troubles de l'appareil musculosquelettique et du tissu conjonctif, de 7 à 13 jours de traitement****Procédure I97-1**

- | | |
|---|--|
| 93.38.05 †↔ Traitement rhumatologique complexe multimodal, d'au moins 7 à 13 jours de traitement | 93.38.12 †↔ Traitement rhumatologique complexe multimodal des enfants et des adolescents, d'au moins 14 à 20 jours de traitement |
| 93.38.06 †↔ Traitement rhumatologique complexe multimodal, d'au moins 14 à 20 jours de traitement | 93.38.13 †↔ Traitement rhumatologique complexe multimodal des enfants et des adolescents, 21 et plus jours de traitement |
| 93.38.07 †↔ Traitement rhumatologique complexe multimodal, 21 jours et plus de traitement | |
| 93.38.11 †↔ Traitement rhumatologique complexe multimodal des enfants et des adolescents, d'au moins 7 à 13 jours de traitement | |

Procédure I97-2

- | | |
|--|--|
| 93.38.06 †↔ Traitement rhumatologique complexe multimodal, d'au moins 14 à 20 jours de traitement | 93.38.13 †↔ Traitement rhumatologique complexe multimodal des enfants et des adolescents, 21 et plus jours de traitement |
| 93.38.07 †↔ Traitement rhumatologique complexe multimodal, 21 jours et plus de traitement | |
| 93.38.12 †↔ Traitement rhumatologique complexe multimodal des enfants et des adolescents, d'au moins 14 à 20 jours de traitement | |

ADRG I98**Traitement sous vide complexe pour maladies et troubles de l'appareil musculosquelettique et du tissu conjonctif**

Traitement sous vide complexe

DRG I98Z**Traitement sous vide complexe pour maladies et troubles de l'appareil musculosquelettique et du tissu conjonctif****ADRG 901, 902****Procédure OR sans rapport**

Procédure OR sans rapport

DRGs 901A, 901B, 901C, 901D, 902Z